

国体予備エントリーシステム 2022/ 5/ 22修正版(飛込競技)

2023年度版

Ver.2.1.5.0

(公財)日本水泳連盟 飛込委員会

予備エントリーの概要

このシステムは、国民体育大会（飛込競技）の予備エントリーを円滑におこなうシステムです。

基本は、スムーズな選出です。主要大会・ブロック大会の予選データも活用でき、全国一律の基準で選出をします。インターネットを使用しながらセキュリティパスワードと飛込専用のプライベートサイトを使用することで安心した個人情報取り扱いを現実しています。

エントリーまでの手順

1. 都道府県認証
2. 各種マスタ自動更新
3. 所属マスタ登録・編集
4. 選手マスタ登録・編集
5. 大会別基本データ登録
6. 国体予備エントリー登録
7. 予備エントリーデータ出力
8. 予備エントリーデータ送信
9. 選出結果データ受信
10. 終了&ログオフ
11. 年度更新



都道府県認証

国体予選予備エントリーシステム <2022/05/22 修正版: Ver.2.1.0.0>

加盟団体ログイン

USER:

更新日時:2021年6月28日 07:52
国体予備エントリーご担当者様へ

お世話さまでございます。
本年は水泳飛込競技の国体におきましては、本システムを利用した予備エントリーを行うことになりました。
トップアスリートでも予備エントリーなくして国体本選への出場は出来ませんので何卒、ご承知おきいただきますようお願いいたします。

さて、2021年度版に更新済みのプログラムを配信します。
今後も年度ごとに新しいバージョンでご案内しますので、必ず新しいバージョンへ変更をお願いします。
近日中に昨年度のご担当者様宛にはメールをお送りしますのでダウン

2021年度

送信	送信日	クラス名	選手名	所属名	飛板	高飛
----	-----	------	-----	-----	----	----

認証は毎回行います

都道府県認証

都道府県
飛込委員会

公益財団法人日本水泳連盟
150-8050
渋谷区神南1-1-1
岸記念体育会館4階
03-3481-2306
03-3481-0942

パスワード
●●●●●●

関連データインポート
ただ今、保存データの取込処理中…
大会別結果ファイル転送中(Web → PC)

認証

認証を行います。よろしいですか?

OK キャンセル

配布済みのパスワードを入力することで認証します。
パスワードが一致すると昨年まで入力してあったデータをインターネットからダウンロードします。続いて大会マスタや予選会マスタなども自動ダウンロードされ、編集や登録に関する周辺データがすべて整います。

国体予選予備エントリーシステム <2022/05/22 修正版: Ver.2.1.0.0>

加盟団体ログイン

USER:公益財団法人日本水泳連盟

更新日時:2021年6月28日 07:52
国体予備エントリーご担当者様へ

お世話さまでございます。
本年は水泳飛込競技の国体におきましては、本システムを利用した予備エントリーを行うことになりました。
トップアスリートでも予備エントリーなくして国体本選への出場は出来ませんので何卒、ご承知おきいただきますようお願いいたします。

さて、2021年度版に更新済みのプログラムを配信します。
今後も年度ごとに新しいバージョンでご案内しますので、必ず新しいバージョンへ変更をお願いします。
近日中に昨年度のご担当者様宛にはメールをお送りしますのでダウン

2021年度

送信	送信日	クラス名	選手名	所属名	飛板	高飛
----	-----	------	-----	-----	----	----

所属マスタ登録

1. 新規 → 所属を追加登録します
2. 修正 → 登録済みの所属を修正します
3. 削除 → 所属を削除します。

所属の登録は、競技者マスタ登録よりも先に行います。所属コードは交わらないようにそれぞれのコードを付与してください。

国体予選予備エントリーシステム <2022/05/22 修正版: Ver.2.1.0.0>

USER:公益財団法人日本水泳連盟

最新日時:2021年6月28日 07:52
団体予備エントリーご担当者様へ

お世話までございます。
本年は水泳飛込競技の国体におきましては、本システムを利用した予備エントリーを行うことになりました。
トップアスリートでも予備エントリーなくして国体本選への出場は出来ませんので何卒、ご承知おきいただけますようお願いいたします。

さて、2021年度版に更新済みのプログラムを配信します。
今後も年度ごとに新しいバージョンのご案内しますので、必ず新しいバージョンへ変更をお願いします。
近日中に昨年度のご担当者様宛にはメールをお送りしますのでご留意ください。

ログアウト&終了 2021年度

エントリーデータ登録とデータ送信状況

送信	送信日	クラス名	選手名	所属名	飛板	高飛
----	-----	------	-----	-----	----	----

各種マスタデータ保守を選択

各種マスタ

所属マスタ保守 競技者マスタ保守 配信マスタ取得

所属CD 所属名(PC用) 所属名カナ

1 飛込大学 比込ウイウト

正式所属名
飛込大学

	所属CD	所属名	正式所属名	所属カナ
▶	1	飛込大学	飛込大学	比込ウイウト
	2	飛込高校	飛込高校	比込ウイウト
	3	体育大学		タイウイウト

新規 修正 削除 更新 中止

閉じる

新規

各種マスタ

所属マスタ保守 競技者マスタ保守 配信マスタ取得

所属CD 所属名(PC用) 所属名カナ

1 飛込大学 ヒコシイカウ

正式所属名
飛込大学

所属CD	所属名	正式所属名	所属カナ
1	飛込大学	飛込大学	ヒコシイカウ
2	飛込高校	飛込高校	ヒコシウコウ
3	体育大学		タイイクイカウ

新規 修正 削除 更新 中止

カナは自動的に入ります。正式名称も必ず入れてください。修正時はコードのみ編集不可で他は編集可です。

各種マスタ

所属マスタ保守 競技者マスタ保守 配信マスタ取得

所属CD 所属名(PC用) 所属名カナ

3 飛込体育大学 ヒコシイカウ

正式所属名

所属CD	所属名	正式所属名	所属カナ
1	飛込大学	飛込大学	ヒコシイカウ
2	飛込高校	飛込高校	ヒコシウコウ

新規 修正 削除 更新 中止

閉じる

削除

各種マスタ

所属マスタ保守 競技者マスタ保守 配信マスタ取得

所属CD 所属名(PC用) 所属名カナ

2 飛込高校 ヒコシウコウ

正式所属名
飛込高校

所属CD	所属名	正式所属名	所属カナ
1	飛込大学	飛込大学	ヒコシイカウ
2	飛込高校	飛込高校	ヒコシウコウ
3	飛込体育大学	飛込体育大学	ヒコシイカウ

確認

選択データを削除します。よろしいですか?

OK キャンセル

新規 修正 削除 更新 中止

閉じる

修正

各種マスタ

所属マスタ保守 競技者マスタ保守 配信マスタ取得

所属CD 所属名(PC用) 所属名カナ

3 飛込体育大学 ヒコシイカウ

正式所属名
飛込体育大学

所属CD	所属名	正式所属名	所属カナ
1	飛込大学	飛込大学	ヒコシイカウ
3	飛込体育大学	飛込体育大学	ヒコシイカウ

新規 修正 削除 更新 中止

閉じる

各種マスタ

所属マスタ保守 競技者マスタ保守 配信マスタ取得

所属CD 所属名(PC用) 所属名カナ

3 飛込体育大学 ヒコシイカウ

正式所属名
飛込体育大学

所属CD	所属名	正式所属名	所属カナ
1	飛込大学	飛込大学	ヒコシイカウ
3	飛込体育大学	飛込体育大学	ヒコシイカウ

確認

処理を実行します。よろしいですか?

OK キャンセル

新規 修正 削除 更新 中止

閉じる

競技者マスタ登録

1. 新規 → 所属を追加登録します
2. 修正 → 登録済みの所属を修正します
3. 削除 → 所属を削除します。

国体予選予備エントリーシステム <2022/05/22 修正版: Ver.2.1.0.0>

USER:公益財団法人日本水泳連盟

更新日時:2021年6月28日 07:52
国体予備エントリーご担当者様へ

お世話までございます。
本年は水泳系は所属の国体におきましては、本システムを利用した予備エントリーを行うこととなります。
トップアスリートでも予備エントリーなくして国体本選への出場は出来ませんので何卒、ご承知おきいただきますようお願いいたします。

さて、2021年度版に更新済みのプログラムを配信します。
今後も年度ごとに新しいバージョンのご案内しますので、必ず新しいバージョンへ変更をお願いします。
近日中に昨年度のご担当者様宛にはメールをお送りしますのでダウン

ログアウト&終了 2021年度

エントリーデータ登録とデータ送信状況

送信	送信日	クラス名	選手名	所属名	飛板	高飛
----	-----	------	-----	-----	----	----

各種マスタデータ保守を選択

各種マスタ

所属マスタ保守 ▶ **競技者マスタ保守** 配信マスタ取得

日水連CD 競技者名 競技者名カナ 監督兼任

性別 生年月日 所属1 所属2

女子 1999/08/10 飛込大学 飛込大学

競技者CD	性別	競技者名	競技者名カナ	生年月日	所属1	所属2
▶ 9999998	女子	飛込 花子	ヒコミ ハナコ	1999/08/10	飛込大学	
9999999	男子	飛込 太郎	ヒコミ タロウ	2000/10/01	飛込体育大学	

新規 修正 削除 更新 中止

閉じる

新規

競技者登録は日水連コードが必須です。(選手登録必須)

各種マスタ

所属マスタ保守 競技者マスタ保守 配信マスタ取得

日水連CD 競技者名 競技者名カナ
9999998 飛込 花子 ヒコミ ハナコ 監督兼任

性別 生年月日 所属1 所属2
女子 1999/08/10 飛込大学

競技者CD	性別	競技者名	競技者名カナ	生年月日	所属1	所属2
▶ 9999998	女子	飛込 花子	ヒコミ ハナコ	1999/08/10	飛込大学	
9999999	男子	飛込 太郎	ヒコミ 知ウ	2000/10/01	飛込体育大学	

新規 修正 削除 更新 中止

カナは自動的に入ります。

各種マスタ

所属マスタ保守 競技者マスタ保守 配信マスタ取得

日水連CD 競技者名 競技者名カナ
9999997 飛込 一郎 ヒコミ イチウ 監督兼任

性別 生年月日 所属1 所属2
男子 2000/06/13 飛込大学

2000年6月

日	月	火	水	木	金	土
28	29	30	31	1	2	3
4	5	6	7	8	9	10
11	12	13	14	15	16	17
18	19	20	21	22	23	24
25	26	27	28	29	30	1
2	3	4	5	6	7	8

今日: 2022/06/04

新規 修正 削除 更新 中止

閉じる

削除

各種マスタ

所属マスタ保守 競技者マスタ保守 配信マスタ取得

日水連CD 競技者名 競技者名カナ
9999998 飛込 花子 ヒコミ ハナコ 監督兼任

性別 生年月日 所属1 所属2
女子 1999/08/10 飛込大学

競技者CD	性別	所属1	所属2
▶ 9999998	女子	飛込大学	
9999999	男子	飛込体育大学	

確認

選択データを削除します。よろしいですか?

OK キャンセル

新規 修正 削除 更新 中止

閉じる

修正

各種マスタ

所属マスタ保守 競技者マスタ保守 配信マスタ取得

日水連CD 競技者名 競技者名カナ
9999998 飛込 花子 ヒコミ ハナコ 監督兼任

性別 生年月日 所属1 所属2
女子 1999/08/10 飛込大学

競技者CD	性別	競技者名	競技者名カナ	生年月日	所属1	所属2
▶ 9999998	女子	飛込 花子	ヒコミ ハナコ	1999/08/10	飛込大学	
9999999	男子	飛込 太郎	ヒコミ 知ウ	2000/10/01	飛込体育大学	

新規 修正 削除 更新 中止

閉じる

修正時はコードのみ編集不可で他は編集可です。

各種マスタ

所属マスタ保守 競技者マスタ保守 配信マスタ取得

日水連CD 競技者名 競技者名カナ
9999998 飛込 花子 ヒコミ ハナコ 監督兼任

性別 生年月日 所属1 所属2
女子 1999/08/10 飛込大学

競技者CD	性別	所属1	所属2
▶ 9999998	女子	飛込大学	
9999999	男子	飛込体育大学	

確認

処理を実行します。よろしいですか?

OK キャンセル

新規 修正 削除 更新 中止

閉じる

注意！
カレンダーコントロールは年、月、日はダイレクト入力とカーソルキー(矢印キー)による設定入力が可能です。

プルダウンカレンダー表示機能は状況に応じてご使用ください！

選手登録時に監督兼任のチェックボックスが使用できるようになりました。
監督と選手を兼任する場合は必ずチェックを入れてください

基礎データ登録(必須)

このメニューと画面で出来ることは、大会別の責任者、担当者を入力し登録することが出来ます。大会別なのでそれぞれの大会に応じて入力できます。今回は国体予備エントリーに特化しているため、他の大会入力は出来ません。**注意・・・この処理は毎年必須です。登録を行わないと結果の取得が出来ません！**

大会の詳細確認ができる。
クラス、標準点ほか

基礎データ

年度 大会
2021 第76回国民体育大会 詳細

責任者名 責任者名か 責任者TEL
飛込 一郎 ヒコメ イチウ 03-1234-5678

入力担当者名 入力担当者名か
飛込 五郎 ヒコメ ゴロウ

入力担当者〒 入力担当者住所 入力担当TEL/携帯
123-4567 東京都渋谷区神南1-1-1 03-4321-0987
090-1234-5678

入力担当メールアドレス
diving@gmail.com

年度	大会名	責任者名	責任者TEL	入力担当者名	〒
2021	第76回国民体育大会	飛込 一郎	03-1234-5678	飛込 五郎	123-45

新規 削除 修正 印刷 更新 中止 閉じる

新規に登録する場合の処理

削除処理

登録済みのデータを修正する処理

登録済みのデータを印刷する処理

編集状態から更新(修正確定・追加確定)する処理

修正中の処理を中断する処理

フォームを閉じる

新規

新規ボタンを押して年度を選択。あとは大会で国体を選択した後は順次、入力欄を埋めていくだけです。
※基礎データ入力は毎年、年度が変わるごとに入力をするものです。同じ担当者であっても入力をお願いします。

年度	大会名	責任者名	責任者TEL	入力担当者名	〒
2021	第76回国民体育大会	飛込 一郎	03-1234-5678	飛込 五郎	123-45

年度	大会名	責任者名	責任者TEL	入力担当者名	〒	住所1
2021	第76回国民体育大会	飛込 一郎	03-1234-5678	飛込 五郎	123-45	

年度	大会名	責任者名	責任者TEL	入力担当者名	〒	住所1
2021	第76回国民体育大会	飛込 一郎	03-1234-5678	飛込 五郎	123-45	

新規データを追加します。よろしいですか?

OK キャンセル

確認

登録完了!

OK

入力途中でも印刷は出来ます。
更新ボタンを押して確定しないとデータは登録されません。印刷イメージは次ページに記載してあります。

クォータ名	性別	適用基準年月日	標準点	参加費
1 少年男子	1 男子	2003/04/01		

基礎データ

年度 大会
2021 第76回国民体育大会

責任者名 責任者名カ 責任者TEL
飛込 一郎 ヒロミ イチウ 03-1234-5678

入力担当者名 入力担当者名カ
飛込 三郎 ヒロミ サウロウ

入力担当者〒 入力担当者住所 入力担当TEL/携帯
123-4567 東京都渋谷区神南1-1-1 03-4321-9876
090-1234-5678

入力担当メールアドレス
diving@jasf.or.jp

年度	大会名	責任者名	責任者TEL	入力担当者名	〒
▶ 2021	第76回国民体育大会	飛込 一郎	03-1234-5678	飛込 三郎	123-45

新規 削除 修正 印刷 更新 中止 閉じる

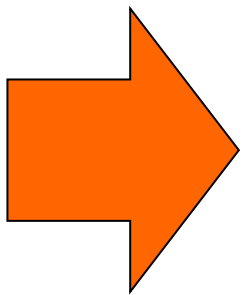

印刷ビュー

印刷 PDF書出し

大会別基本情報一覧

2021年度 第76回国民体育大会 三重とこわか国体 <120217>

開催日 2021/09/10~2021/09/12

開催場所 三重交通G スポーツの社 鈴鹿水泳場

都道府県別登録情報

PREF_CD	都道府県	責任者名	責任者TEL
99	飛込委員会	ヒロミ イチウ 飛込 一郎	03-1234-5678

入力担当者名 入力担当者住所 TEL/携帯 メールアドレス
ヒロミ サウロウ 東京都渋谷区神南1-1-1 03-4321-9876
飛込 三郎 090-1234-5678 diving@jasf.or.jp

クラス別詳細情報

性別	クラス	1m飛板飛込		3m飛板飛込		高飛込		3mシンクロ		10mシンクロ	
		実施	標準点	参加費	実施	標準点	参加費	実施	標準点	参加費	実施
男子	少年男子	0	0	●	200	0	●	200	0	0	0
女子	少年女子	0	0	●	160	0	●	160	0	0	0
男子	成年男子	0	0	●	240	0	●	230	0	0	0
女子	成年女子	0	0	●	175	0	●	175	0	0	0

JAPAN Swimming Federation 公益財団法人日本水泳連盟
飛込委員会

プリントアイコンをクリックすると印刷します

印刷で表示のプリンタに印刷、PDF書き出しをクリックするとPDFで書き出すことができます

大会別基本情報一覧

2021年度 第76回国民体育大会 三重とこわか国体 <120217>

開催日 2021/09/10~2021/09/12

開催場所 三重交通G スポーツの社 鈴鹿水泳場

都道府県別登録情報

PREF_CD	都道府県	責任者名	責任者TEL
99	飛込委員会	ヒロミ イチウ 飛込 一郎	03-1234-5678

入力担当者名 入力担当者住所 TEL/携帯 メールアドレス
ヒロミ サウロウ 東京都渋谷区神南1-1-1 03-4321-9876
飛込 三郎 090-1234-5678 diving@jasf.or.jp

クラス別詳細情報

性別	クラス	1m飛板飛込		3m飛板飛込		高飛込		3mシンクロ		10mシンクロ	
		実施	標準点	参加費	実施	標準点	参加費	実施	標準点	参加費	実施
男子	少年男子	0	0	●	200	0	●	200	0	0	0
女子	少年女子	0	0	●	160	0	●	160	0	0	0
男子	成年男子	0	0	●	240	0	●	230	0	0	0
女子	成年女子	0	0	●	175	0	●	175	0	0	0

JAPAN Swimming Federation 公益財団法人日本水泳連盟
飛込委員会

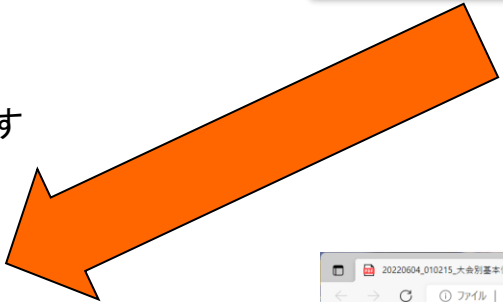

確認

C:\Users\nkgwuser\Desktop\20220604_010215_大会別基本情報一覧_20220604-130041.pdfに書き出しました!

OK

20220604_010215_大会別基本情報一覧

C:\Users\nkgwuser\Desktop\20220604_010215_大会別基本情報一覧_20220604-130041.pdf

大会別基本情報一覧

2021年度 第76回国民体育大会 三重とこわか国体 <120217>

開催日 2021/09/10~2021/09/12

開催場所 三重交通G スポーツの社 鈴鹿水泳場

都道府県別登録情報

PREF_CD	都道府県	責任者名	責任者TEL
99	飛込委員会	ヒロミ イチウ 飛込 一郎	03-1234-5678

入力担当者名 入力担当者住所 TEL/携帯 メールアドレス
ヒロミ サウロウ 東京都渋谷区神南1-1-1 03-4321-9876
飛込 三郎 090-1234-5678 diving@jasf.or.jp

クラス別詳細情報

性別	クラス	1m飛板飛込		3m飛板飛込		高飛込		3mシンクロ		10mシンクロ	
		実施	標準点	参加費	実施	標準点	参加費	実施	標準点	参加費	実施
男子	少年男子	0	0	●	200	0	●	200	0	0	0
女子	少年女子	0	0	●	160	0	●	160	0	0	0
男子	成年男子	0	0	●	240	0	●	230	0	0	0
女子	成年女子	0	0	●	175	0	●	175	0	0	0

JAPAN Swimming Federation 公益財団法人日本水泳連盟

予備エントリー登録

この処理は今まで登録したマスターデータを元に国体の予備エントリーを行っていきます。

大会種の設定
(検索・選択用)

登録選手一覧

選手別登録設定画面

大会別登録済み選手
の一覧

上記詳細で入力した選手と
記録を登録更新する

登録済みのデータを解除しま
す

大会種の設定
(検索・選択用)

大会結果エントリー処理

年度 大会

2021

閉じる

競技者CD 性別 競技者名 競技者名カナ 生年月日 所属1 所属2 クラス

大会種の設定は、年度更新済みの年度大会がコンボボックス内に設定されます。大会コンボボックスから指定の大会(国体)を選択してください

登録選手一覧

競技者CD	性別	競技者名	競技者名カナ	生年月日	所属1	所属2	クラス
9999998	女子	飛込 花子	ヒコミ ハナコ	1999/08/10	飛込大学		<input type="radio"/> 成年男子 <input type="radio"/> 成年女子
9999999	男子	飛込 太郎	ヒコミ タロウ	2000/10/01	体育大学		<input type="radio"/> 少年男子 <input type="radio"/> 少年女子

登録選手一覧は、各種マスターデータ保守で選手登録をした選手が表示されます。選手をクリックするとその選手の誕生日から出場できるクラスを隣のクラス選択から自動選択するようになっています。

選手別登録設定画面

日水連CD 競技者名 競技者カナ 性別 生年月日 所属

1m飛板(予選会名) 3m飛板(予選会名) 高飛込(予選会名) 3m Sync(予選会名) 10m Sync(予選会名)

予選得点 標準点 達成率 予選得点 標準点 達成率 予選得点 標準点 達成率 予選得点 パートナー 予選得点 パートナー

選手選択した時の画面→

日水連CD 競技者名 競技者カナ 性別 生年月日 所属

9999998 飛込 花子 ヒコミ ハナコ 女子 1999/08/10 飛込大学

1m飛板(予選会名) 3m飛板(予選会名) 高飛込(予選会名) 3m Sync(予選会名) 10m Sync(予選会名)

予選得点 標準点 達成率 予選得点 標準点 達成率 予選得点 標準点 達成率 予選得点 パートナー 予選得点 パートナー

0 0 0.00% 215.5 175 123.14% 208.75 175 119.29% 0 0

F1で予選会データの検索が可能

追加登録 登録解除

選手を選択すると上記の欄が入力可能になります。大会によってチェックできる種目が違います。チェックすると予選会が表示されます。設定箇所は予選会の選択と予選得点の入力だけです。(予選得点は、F1キーを押すと検索できます)

予選会データの検索が可能

日水連CD	競技者名	競技者カ	性別	生年月日	所属
1476299	小川 真弘	カワ 真弘	男子	1990/10/13	日本大学

1m飛板(予選会名)	3m飛板(予選会名)	高飛込(予選会名)	3m Sync(予選会名)	10m Sync(予選会名)
<input type="checkbox"/>	<input checked="" type="checkbox"/> 国際大会選考会	<input checked="" type="checkbox"/> 国際大会選考会	<input type="checkbox"/>	<input type="checkbox"/>

予選得点	標準点	達成率	予選得点	標準点	達成率	予選得点	標準点	達成率	予選得点	パートナー	予選得点	パートナー
0	0	0%	247.7	240	103.21%	335.2	230	145.74%	0		0	

F1で予選会データの検索が可能

▲登録解除

予選会データ検索

選手名
飛込 花子

予選会名	種目名	得点

大会名

得点

選択 キャンセル

予選得点にカーソルが来ると画面のように赤字で表示されます。
F1キーを押すと氏名で予選会データを検索し、表示します。

※トップアスリート対象選手も表示されます予選会名からトップアスリートを選択してください。(得点は999です)

日水連CD	競技者名	競技者カ	性別	生年月日	所属
9999998	飛込 花子	ヒコミ ハナコ	女子	1999/08/10	飛込大学

1m飛板(予選会名)	3m飛板(予選会名)	高飛込(予選会名)	3m Sync(予選会名)	10m Sync(予選会名)
<input type="checkbox"/>	<input checked="" type="checkbox"/> 関西選手権	<input checked="" type="checkbox"/> 関東選手権	<input type="checkbox"/>	<input type="checkbox"/>

予選得点	標準点	達成率	予選得点	標準点	達成率	予選得点	標準点	達成率	予選得点	パートナー	予選得点	パートナー
0	0	0.00%	234.15	175	133.80%	225.20	175	128.69%	0		0	

▼追加登録 ▼

▲登録解除 ▲

競技者CD	競技者名	競技者カ	生年月日	主所属	1m申込	1m予選得点	1m標準点	1m達成率	1m予選会名
9999998	飛込 花子	ヒコミ ハナコ	1999/08/10	飛込大学	<input type="checkbox"/>	0	0	0	

↑行部分をクリックすると選択されたデータが上記詳細に呼び出されます。

予選会の得点を選択し追加登録ボタンをクリックすると上図のように登録欄に該当選手が表示されます。登録時に所属変えることが出来ます。(国体)

登録済みのデータを解除
します

日水連CD	競技者名	競技者カナ	性別	生年月日	所属
9999998	飛込 花子	ヒコミ ハナコ	女子	1999/08/10	飛込大学

1m飛板(予選会名)	3m飛板(予選会名)	高飛込(予選会名)	3m Sync(予選会名)	10m Sync(予選会名)
<input type="checkbox"/>	<input checked="" type="checkbox"/> 関西選手権	<input checked="" type="checkbox"/> 関東選手権	<input type="checkbox"/>	<input type="checkbox"/>

予選得点	標準点	達成率	予選得点	標準点	達成率	予選得点	標準点	達成率	予選得点	パートナー	予選得点	パートナー
0	0	0.00%	234.15	175	133.80%	225.20	175	128.69%	0		0	

▼ 追加登録 ▼ ▲ 登録解除 ▲

競技者CD	競技者名	競技者カナ	生年月日	主所属	1m申込	1m予選得点	1m標準点	1m達成率	1m予選会名
9999998	飛込 花子	ヒコミ ハナコ	1999/08/10	飛込大学	<input type="checkbox"/>	0	0	0	

↑ 行部分をクリックすると選択されたデータが上記詳細に呼び出されます。

一度追加登録したデータは登録解除することで、削除できます。削除された場合、元の登録内容は消えますが選手データはマスタ上にありますので、もう一度予選会の選択と予選得点の入力を行って再度追加することが可能です。

登録済みのデータに同じデータを上書きする場合と新規登録は自動認識をしています。それぞれ確認画面が違いますので下記をご確認ください。

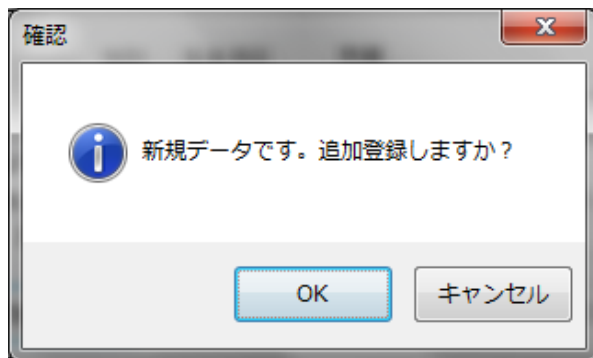

新規追加の場合

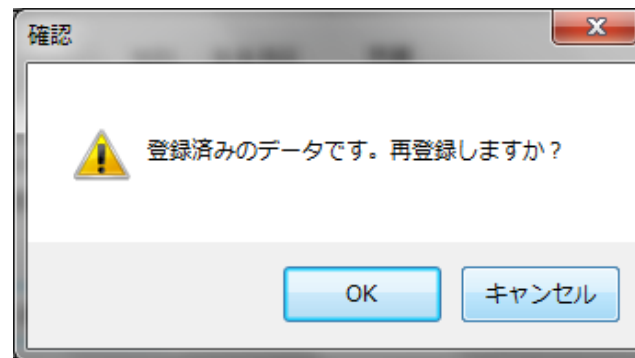

更新登録の場合

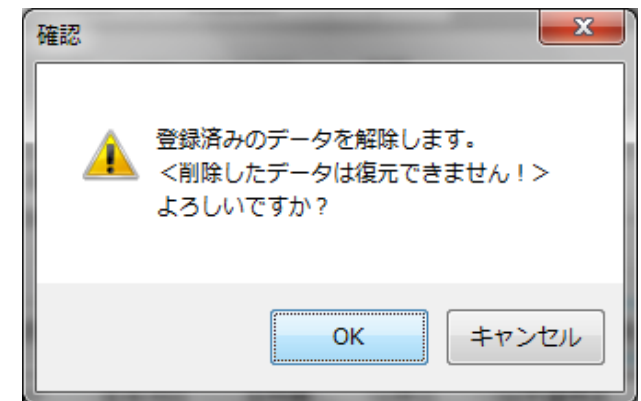

登録解除の場合

予備エントリーデータの出力・送信

ここではエントリー処理をしたデータの処理確認のための出力と予備エントリー確定データの送信を処理します。

国体予選予備エントリーシステム <2022/05/22 修正版: Ver.2.12.0>

USER:公益財団法人日本水泳連盟

更新日時:2021年6月28日 07:52
国体予備エントリーご担当者様へ

お世話さまでございます。
本年は水泳飛込競技の国体におきましては、本システムを利用した予備エントリーを行うことになりました。
トップアスリートでも予備エントリーなくして国体本選への出場は出来ませんので何卒、ご承知おきいただきますようお願いいたします。

さて、2021年度版に更新済みのプログラムを配信します。
今後も年度ごとに新しいバージョンのご案内しますので、必ず新しいバージョンへ変更をお願いします。
近日中に昨年度のご担当者様宛にはメールをお送りしますのでダウン

2021年度

エントリーデータ登録とデータ送信状況						
送信	送信日	クラス名	選手名	所属名	飛板	高飛
<input checked="" type="checkbox"/>		成年女子	飛込 花子	飛込大学	<input checked="" type="checkbox"/>	<input checked="" type="checkbox"/>
<input type="checkbox"/>		成年男子	飛込 太郎	体育大学	<input checked="" type="checkbox"/>	<input checked="" type="checkbox"/>

データ送受信処理を選択すると下記のフォームが表示されます。

予備エントリーデータ送受信処理

年度 大会

大会CD 大会名

開催場所 開催日

エントリーデータ送信 予備エントリー結果受信

送信F	送信日	競技者CD	競技者名	競技者カナ	生年月日	主所属	1m申込	1m予選得点	
									1

予備エントリー送信 予備エントリー印刷

22年度よりエントリーデータの進捗確認がメインメニュー上で可能になりました。エントリーデータは送信まで完了しないとメニューが終了できないようになっています。

処理メニュー

- ・ 予備エントリー印刷
- ・ 予備エントリー送信
- ・ エントリー結果受信
- ・ エントリー結果印刷

各パーツの説明

登録大会呼び出し設定部分(共通)

予備エントリー処理部分

予備エントリーデータを送信します

エントリー結果処理部分

予備エントリーデータを印刷します

エントリー結果を受信します

エントリー結果を印刷します

予備エントリーデータ送信受信処理

年度 大会

大会CD 大会名

開催場所 開催日

エントリーデータ送信 予備エントリー結果受信

送信F	送信日	競技者CD	競技者名	競技者カナ	生年月日	主所属	1m申込	1m予選得点
-----	-----	-------	------	-------	------	-----	------	--------

予備エントリーデータ送信受信処理

年度 大会

大会CD 大会名

開催場所 開催日

エントリーデータ送信 予備エントリー結果受信

クラス名	競技者CD	競技者名	競技者カナ	生年月日	主所属	3m申込	3m
------	-------	------	-------	------	-----	------	----

予備エントリーの送信

登録大会呼び出し設定部分(共通)

予備エントリーデータ送受信処理

年度 大会

大会CD 大会名

開催場所 開催日

登録済みの大会呼び出し設定部分は送信・受信ともに共通部分です。年度とそれに伴った大会をプルダウンから選択します。

予備エントリーデータ送受信処理

年度 大会

2021 第76回国民体育大会

大会CD 大会名

120217 第76回国民体育大会

開催場所 開催日

三重とこわか国体

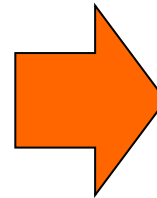

予備エントリーデータ送受信処理

年度 大会

2021 第76回国民体育大会

大会CD 大会名

120217 第76回国民体育大会

開催場所 開催日

三重交通G スポーツの杜 鈴鹿水泳場 2021/9/10~2021/9/12

エントリーデータ送信 予備エントリー結果受信

送信F	送信日	競技者CD	競技者名	競技者カテ	生年月日	主所属	1m申込	1m予選得点
<input type="checkbox"/>		9999998	飛込 花子	比コシ ハナコ	1999/08/10	飛込大学	<input type="checkbox"/>	0
<input type="checkbox"/>		9999999	飛込 太郎	比コシ 知ウ	2000/10/01	体育大学	<input type="checkbox"/>	0

予備エントリー送信 予備エントリー印刷 未送信

右下にステータスが表示されます。送信が行われていない場合は“未送信”と青で表示され、送信済みは赤で“送信済み”と表示されます。印刷は基礎データの時と同じような処理になります。

印刷プレビュー

印刷 PDF書出し 使用プリンタ PR_DF_SYSTEM

大会別エントリー状況一覧 2022/05/04 13:42:09

2021年度 第76回国民体育大会 三重とこわか国体<120217>

開催日 2021/09/10~2021/09/12

開催場所 三重交通G スポーツの杜 鈴鹿水泳場

都道府県別登録情報

FFDF_CD	都道府県	責任者名	責任者TEL
99	飛込委員会	飛込 一郎	03-1234-5678

入力担当者名 入力担当者住所 TEL/携帯 メールアドレス

飛込 太郎 123-4567 東京都渋谷区神南1-1-1 03-4321-9876 090-1234-5678 diving@isf.or.jp

EPR	性別	クラス	競技者名	日本選手コード	所属	生年月日	登録状況			高学年			登録状況	
							登録済	予選済	選抜済	登録済	予選済	選抜済		
本	女子	飛込	飛込 花子	9999998	飛込大学	1999/08/10	■	176	216.00	126.14	■	176	206.76	119.29
本	男子	飛込	飛込 太郎	9999999	体育大学	2000/10/01	■	240	095.68	127.29	■	200	296.00	126.61

公益財団法人日本水泳連盟 飛込委員会

送信時にもデータの送信・未送信の確認ができるようになっていました。また、エントリー状況一覧を出力した際にも送信・未送信が表示されます。

エントリーしたデータが未送信のままシステムを終了ができなくなりました。

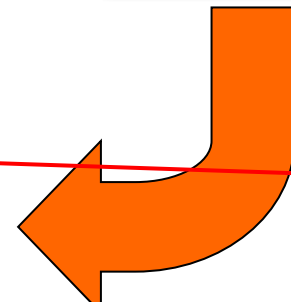

予備エントリーデータ送受信処理

年度 大会
2021 第76回国民体育大会

大会CD 大会名
120217 第76回国民体育大会
三重とこわか国体

開催場所 開催日
三重交通G スポーツの杜 鈴鹿水泳場 2021/9/10~2021/9/12

エントリーデータ送信 予備エントリー結果受信

送信F	送信日	競技者CD	競技者名	競技者カナ	生年月日	主所属	1m申込	1m予選得点
<input type="checkbox"/>		9999998	飛込 花子	ヒコミ ハナコ	1999/08/10	飛込大学	<input type="checkbox"/>	0
<input type="checkbox"/>		9999999	飛込 太郎	ヒコミ 知ウ	2000/10/01	体育大学	<input type="checkbox"/>	0

予備エントリー送信 予備エントリー印刷 未送信

予備エントリーデータ送受信処理

年度 大会
2021 第76回国民体育大会

大会CD 大会名
120217 第76回国民体育大会
三重とこわか国体

開催場所 開催日
三重交通G スポーツの杜 鈴鹿水泳場 2021/9/10~2021/9/12

エントリーデータ送信 予備エントリー結果受信

送信F	送信日	競技者CD	競技者名	競技者カナ	生年月日	主所属	1m申込	1m予選得点
<input checked="" type="checkbox"/>	2022/06/04	9999998	飛込 花子	ヒコミ ハナコ	1999/08/10	飛込大学	<input type="checkbox"/>	
<input checked="" type="checkbox"/>	2022/06/04	9999999	飛込 太郎	ヒコミ 知ウ	2000/10/01	体育大学	<input type="checkbox"/>	

予備エントリー送信 予備エントリー印刷 送信済み

データ送信には、インターネット回線の接続が必須です。接続していないと右下の図のようなダイアログが表示されます。インターネット回線はデータカードでも(3キャリアやMVNOなどのデータカード)構いません。送信が完了すると上右図のように送信済みになります。

確認

選択された大会のオーダーを送信します。
<期限までは再送信が可>

OK キャンセル

確認

予備エントリーデータを送信しました！

OK

成功した場合

確認

接続に失敗しました。
回線およびプロバイダー等の確認をしてください。
※ファイアウォール等の設定確認要

OK

接続が失敗
した場合

選出結果の受信

登録大会呼び出し設定部分(共通)

予備エントリーデータ送受信処理

年度 大会
2021 第76回国民体育大会

大会CD 大会名
120217 第76回国民体育大会

開催場所 開催日

閉じる

登録済みの大会呼び出し設定部分は送信・受信ともに共通部分です。年度とそれに伴った大会をプルダウンから選択します。

予備エントリーデータ送受信処理

年度 大会
2021 第76回国民体育大会

大会CD 大会名
120217 第76回国民体育大会

開催場所 開催日

閉じる

年度を設定して大会を選択すると右図のように詳細が表示されます。更にエントリーデータ欄には、先ほど予備エントリー登録を行った選手の一覧が表示されます。

結果ファイルは締切日以降、トップメニューのインフォメーション欄に結果ファイルのアップロードお知らせが掲示されます。

予備エントリーデータ送受信処理

年度 大会
2021 第76回国民体育大会

大会CD 大会名
120217 第76回国民体育大会
三重とこわか国体

開催場所 開催日
三重交通G スポーツの杜 鈴鹿水泳場 2021/9/10~2021/9/12

エントリーデータ送信 予備エントリー結果受信

クラス名	競技者CD	競技者名	競技者カテ	生年月日	主所属	3m申込	3m
成年女子	9999998	飛	確認	08/10	飛込大学	✓	
成年男子	9999999	飛		10/01	体育大学	✓	

エントリー合否受信 確定エントリー印刷

予備エントリーデータ送受信処理

年度 大会
2021 第76回国民体育大会

大会CD 大会名
120217 第76回国民体育大会
三重とこわか国体

開催場所 開催日
三重交通G スポーツの杜 鈴鹿水泳場 2021/9/10~2021/9/12

エントリーデータ送信 予備エントリー結果受信

クラス名	競技者CD	競技者名	競技者カテ	生年月日	主所属	3m申込	3m
成年女子	9999998	飛	確認	08/10	飛込大学	✓	
成年男子	9999999	飛		10/01	体育大学	✓	

選出結果を受信しました!

OK

エントリー合否受信 確定エントリー印刷

確認

指定年度大会の選出結果を受信します。よろしいですか?

OK キャンセル

新規で結果を受け取る場合

確認

選出結果は受信済みです。もう一度受信しますか?

OK キャンセル

結果受取済みでもう一度受け取る場合

予備エントリーデータ送受信処理

年度 大会
2021 第76回国民体育大会

大会CD 大会名
120217 第76回国民体育大会
三重とこわか国体

開催場所 開催日
三重交通G スポーツの杜 鈴鹿水泳場 2021/9/10~2021/9/12

エントリーデータ送信 予備エントリー結果受信

クラス名	競技者CD	競技者名	競技者カネ	生年月日	主所属	3m申込	3m
▶ 成年女子	9999998	飛込 花子	比叻 ハナコ	1999/08/10	飛込大学	<input checked="" type="checkbox"/>	
成年男子	9999999	飛込 太郎	比叻 知ウ	2000/10/01	体育大学	<input checked="" type="checkbox"/>	

エントリー合否受信 確定エントリー印刷

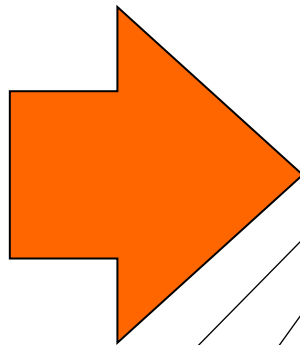

印刷プレビュー

印刷 PDF書出し 使用アカウント PR_DF_SYSTEM

◆◆◆ 国民体育大会エントリー選出決定通知書 ◆◆◆ 2022/06/04 17:11:11

2021年度	第76回国民体育大会 三重とこわか国体<120217>
開催日	2021/09/10~2021/09/12
開催場所	三重交通G スポーツの杜 鈴鹿水泳場

都道府県別登録情報

PREF_CD	都道府県	責任者名	責任者TEL
99	飛込委員会	比叻 知ウ 飛込 一郎	03-1234-5678

入力担当者名	入力担当者住所	TEL/携帯	メールアドレス
比叻 カワウ 飛込 三郎	123-4567 東京都渋谷区神南1-1-1	03-4321-9876 090-1234-5678	diving@jast.or.jp

性別	クラス	競技者名	所属	生年月日	3m飛板飛込			高飛込			監督兼任	
					エントリー	標準点	予選得	達成率	エントリー	標準点		予選得
女子	成年女子	飛込 花子	飛込大学	1999/8/10	●	175	215.50	123.14%	●	175	208.75	119.29%
男子	成年男子	飛込 太郎	体育大学	2000/10/1	●	240	305.50	127.29%	●	230	295.80	126.61%

貴都道府県は、第76回国民体育大会予備選出において2名のエントリー枠を獲得しました。
上表、国体予備エントリー申請競技者一覧より2名が本選に参加できます。

JAPAN Swimming Federation 公益財団法人日本水泳連盟
飛込委員会

PDFの書き出しに対応しています。

◆◆◆ 国民体育大会エントリー選出決定通知書 ◆◆◆ 2022/06/04 17:11:11

2021年度	第76回国民体育大会 三重とこわか国体<120217>
開催日	2021/09/10~2021/09/12
開催場所	三重交通G スポーツの杜 鈴鹿水泳場

都道府県別登録情報

PREF_CD	都道府県	責任者名	責任者TEL
99	飛込委員会	比叻 知ウ 飛込 一郎	03-1234-5678

入力担当者名	入力担当者住所	TEL/携帯	メールアドレス
比叻 カワウ 飛込 三郎	123-4567 東京都渋谷区神南1-1-1	03-4321-9876 090-1234-5678	diving@jast.or.jp

性別	クラス	競技者名	日水連コード	所属	生年月日	3m飛板飛込			高飛込			監督兼任	
						エントリー	標準点	予選得	達成率	エントリー	標準点		予選得
女子	成年女子	飛込 花子	9999998	飛込大学	1999/8/10	●	175	215.50	123.14%	●	175	208.75	119.29%
男子	成年男子	飛込 太郎	9999999	体育大学	2000/10/1	●	240	305.50	127.29%	●	230	295.80	126.61%

貴都道府県は、第76回国民体育大会予備選出において2名のエントリー枠を獲得しました。
上表、国体予備エントリー申請競技者一覧より2名が本選に参加できます。

JAPAN Swimming Federation 公益財団法人日本水泳連盟
飛込委員会

選出結果の印刷です。

なお、選出結果は人数枠で表示します。誰が落ちて誰が残ったかは表示しません。2014年度版から監督兼任欄が表示されます。監督と選手を兼任する場合は、競技者マスタ登録で監督兼任設定でチェックをしてください。

プログラム終了・ログオフ

国体予選予備エントリーシステム <2022/05/22 修正版: Ver.2.1.2.0>

USER:公益財団法人日本水泳連盟

更新日時:2021年6月28日 07:52
国体予備エントリーご担当者様へ

お世話さまでございます。
本年は水泳飛込競技の国体におきましては、本システムを利用した予備エントリーを行うことになりました。

エラーメッセージ: エントリーの中に送信処理を行っていない選手があります。メインメニューの下端一覧を確認してください！

送信	送信日	クラス名	選手名	所属名	飛板	高飛
<input checked="" type="checkbox"/>	2022/06/04	成年女子	飛込 花子	飛込大学	<input checked="" type="checkbox"/>	<input checked="" type="checkbox"/>
<input checked="" type="checkbox"/>	2022/06/04	成年男子	飛込 太郎	体育大学	<input checked="" type="checkbox"/>	<input type="checkbox"/>
<input type="checkbox"/>		成年男子	飛込 次郎	飛込大学	<input type="checkbox"/>	<input checked="" type="checkbox"/>

国体予選予備エントリーシステム <2022/05/22 修正版: Ver.2.1.2.0>

USER:公益財団法人日本水泳連盟

更新日時:2021年6月28日 07:52
国体予備エントリーご担当者様へ

お世話さまでございます。
本年は水泳飛込競技の国体におきましては、本システムを利用した予備エントリーを行うことになりました。
トップアスリートでも予備エントリーなくして国体本選への出場は出来ませんので何卒ご通知お願いいたします。

確認メッセージ: 編集されたデータをWeb上にバックアップし、システムを終了します。よろしいですか？

送信	送信日	クラス名	選手名	所属名	飛板	高飛
<input checked="" type="checkbox"/>	2022/06/04	成年女子	飛込 花子	飛込大学	<input checked="" type="checkbox"/>	<input checked="" type="checkbox"/>
<input checked="" type="checkbox"/>	2022/06/04	成年男子	飛込 太郎	体育大学	<input checked="" type="checkbox"/>	<input type="checkbox"/>
<input checked="" type="checkbox"/>	2022/06/04	成年男子	飛込 次郎	飛込大学	<input type="checkbox"/>	<input checked="" type="checkbox"/>

終了時の基本処理は、登録したデータをインターネット上にアップロードします。
22年度版より、システム終了時に、上左図のように送信ができていないエントリーデータがあった場合、アラートを表示し、終了できないようになりました。エントリーデータは、必ず送信を行ってから、システムを終了してください。

年度更新

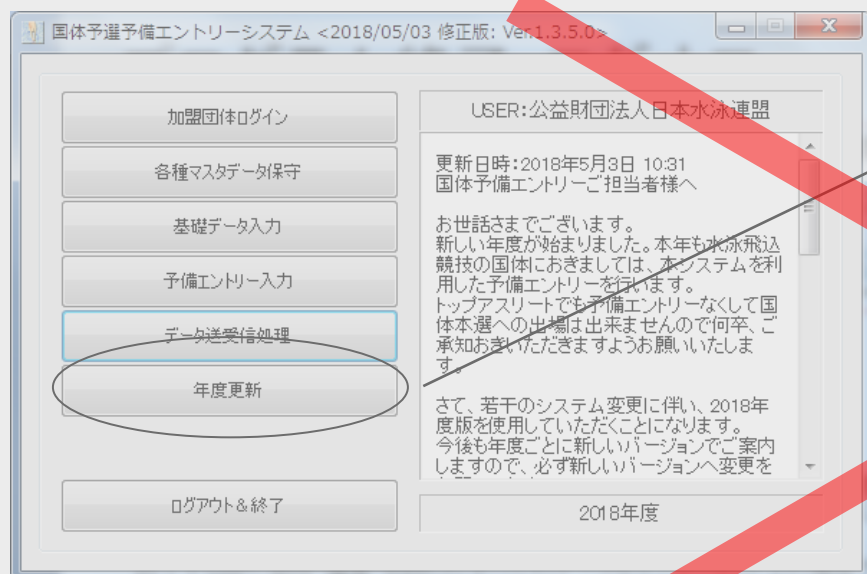

年度更新を選択

年度更新で出来ること

1. 翌年のマスターデータおよび予備エントリー、選出結果が処理できます。
2. 前年のデータの参照や出力

出来なくなること

1. 前年データのマスターデータ取得、予備エントリーの登録編集

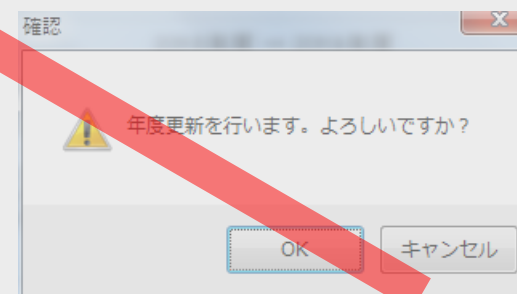
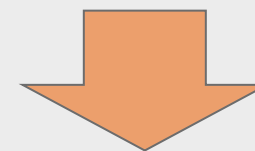
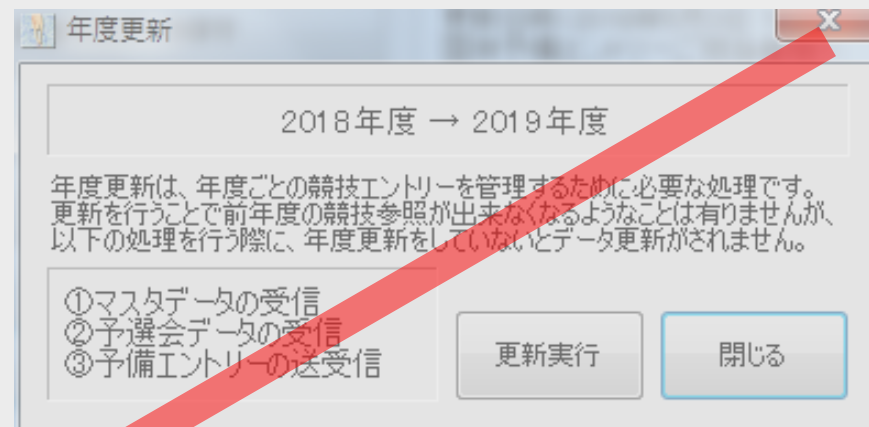

注意！ 年度更新は、管理の都合上、行わないでください！

システムの間合せ

(公財)日本水泳連盟 飛込委員会
競技部 名東 久也(業務代行:山岸 勲)
TEL:090-8688-6519(名東)
TEL:090-4457-2908(山岸)
E-mail: kyuya34@gmail.com (名東)
E-mail: isaodive@gmail.com (山岸)