

SEIKO
競泳記録証印刷システム
Version 2.0
取扱説明書

平成 15 年 10 月 第一版

セイコータイムシステム株式会社
SEIKO TIME SYSTEMS INC.

機能リファレンス

処理項目一覧

第一章第一項

1	1	1	リザルトシステム設定	(3)
1	1	2	大会選択	(4)
1	1	3	記録証印刷メニュー	(5)
1	1	4	記録証設定処理	(6)
1	1	5	記録認定証印刷処理	(8)
1	1	6	所属別記録証印刷処理	(10)
1	1	7	オプション設定	(12)

カッコ内はページ番号です

1 1 1 . リザルトシステム設定

この【記録証印刷システム】(以後、本システムと記します)は、(財)日本水泳連盟様ご指定の記録証帳票をご指定の用紙に印刷するためのシステムです。

本システムは、SEIKOリザルトシステム【競泳】(Ver 5.0)(以後、リザルトシステムと記します)との連携にて動作を行うものです。また、リザルトシステムVer 4.6にも対応しております。当社指定のシステム以外では動作致しません。なお、スタンドアロン環境でも、ネットワークシステム環境でも動作致します。各接続設定等はインストールマニュアルをご参照ください。

記録証印刷を行うためのリザルトシステム側の諸設定、及び注意点を以下に記します。

〔設定〕

- ・ 大会プログラム設定
認定日を印刷するために大会プログラムの競技日を必ず設定してください
- ・ 所属名登録
所属別一括印刷を行う際に必要になります
- ・ 選手登録
IDカードリーダーより受付し、印刷を行う際には選手登録にて「日水連登録番号(7桁ID番号)」か、「氏名カナ、生年月日」を必ず登録してください

〔注意点〕

- ・ カードリーダーを使用する際は[通信ポート1]を使用してください。特に赤外線ポートの設定のあるPCでは、設定を必ず確認してください。
- ・ 一選手に対する所属に2つ以上設定のある時は所属別一括印刷を行う際に正しく印刷されない場合がございます。その際には、選手の所属を一つに限定し処理を行ってください。
- ・ リレーの第一泳者でのタイムの印刷は「リレー第一泳者」と印刷されます。

1 1 2 . 大会選択



【処理】 処理を行う大会の選択を行います。

【操作】 大会を選択します。選択することにより、処理が開始されます。

選択を行って下さい

リストボックス内の項目をダブルクリックして下さい。処理が実行されます。
リストボックス内の項目を選択した場合は、【選択】ボタンを押して下さい。

リザルトバージョン

リザルトシステムのバージョンを指定します。

検索ボタン

リザルトシステムで使用しているデータベース先を指定します。



【機能】 大会数について

本システムではリザルトシステムで処理されている大会が選択可能です。

1 - 1 - 3 . 記録証印刷メニュー

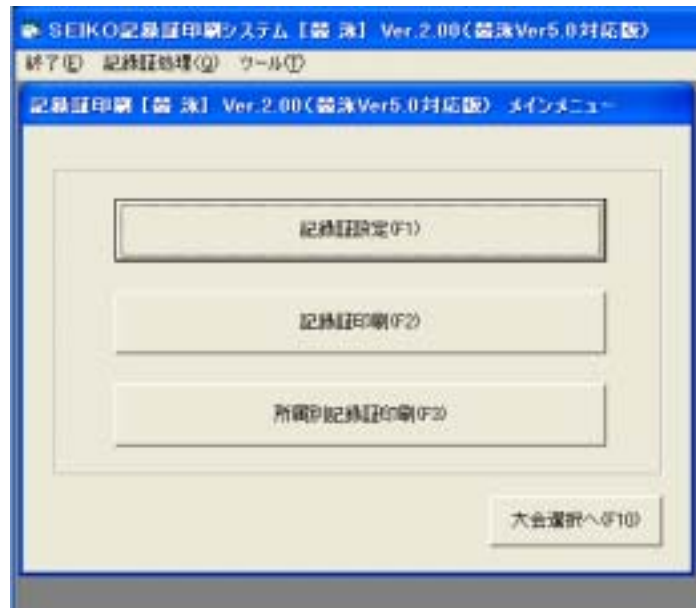

【処理】 大会選択で選択された大会、と名称を表示します。

【操作】 メニューバーを操作することで各処理に分岐します。

終了をクリックしたとき

- 【大会選択】 は大会選択処理画面に戻ります。
- 【システム終了】 は記録証印刷システムを終了します。

記録証処理をクリックしたとき

- 【設定】 は記録証設定処理を行う画面が表示されます。
- 【印刷】 は個人印刷か所属別印刷かを選択し各画面が表示されます。

ツールをクリックしたとき

オプション選択画面が表示されます。



1 - 1 - 4 . 記録証設定処理

【処理】 認定証内部の文章に使用される大会名称、会場名称、本文、及び日付の登録をします。

【操作】 データを登録するとき

データの入力を行います

大会名 : 認定証内部の文章に使用する大会名を入力して下さい。

本文 : 認定証内部の文章に使用する本文を入力して下さい。

会場名 : 認定証内部の文章に使用する会場名を入力して下さい。

日付 : 認定証内部の文章に使用する日付を入力して下さい。

年齢判定 : 級判定に使用する年齢計算の基準日を入力して下さい。

登録します

[登録] ボタンをクリックして下さい。現在、表示されているデータを記憶します。

データの変更を取り消すとき

[閉じる] ボタンをクリックして下さい。

"データが変更されています。変更を取り消しますか?"のメッセージが表示されます
変更を取り消すときは"はい"をクリックして下さい。

取り消さないときは"いいえ"をクリックして下さい。

タブを移動するとき

[Enter] キーでもタブが移動します。

日付について

ここで登録します日付と、記録に対する記録樹立日は異なります。記録樹立日を正しく出力するためにも、大会プログラム登録で競技日を正しく入力してください。

年齢計算について

級判定を行い、印刷するためには「年齢判定の基準日」を正しく入力してください。大会開催日の初日が一般的です。

1 - 1 - 5 . 記録認定証印刷処理

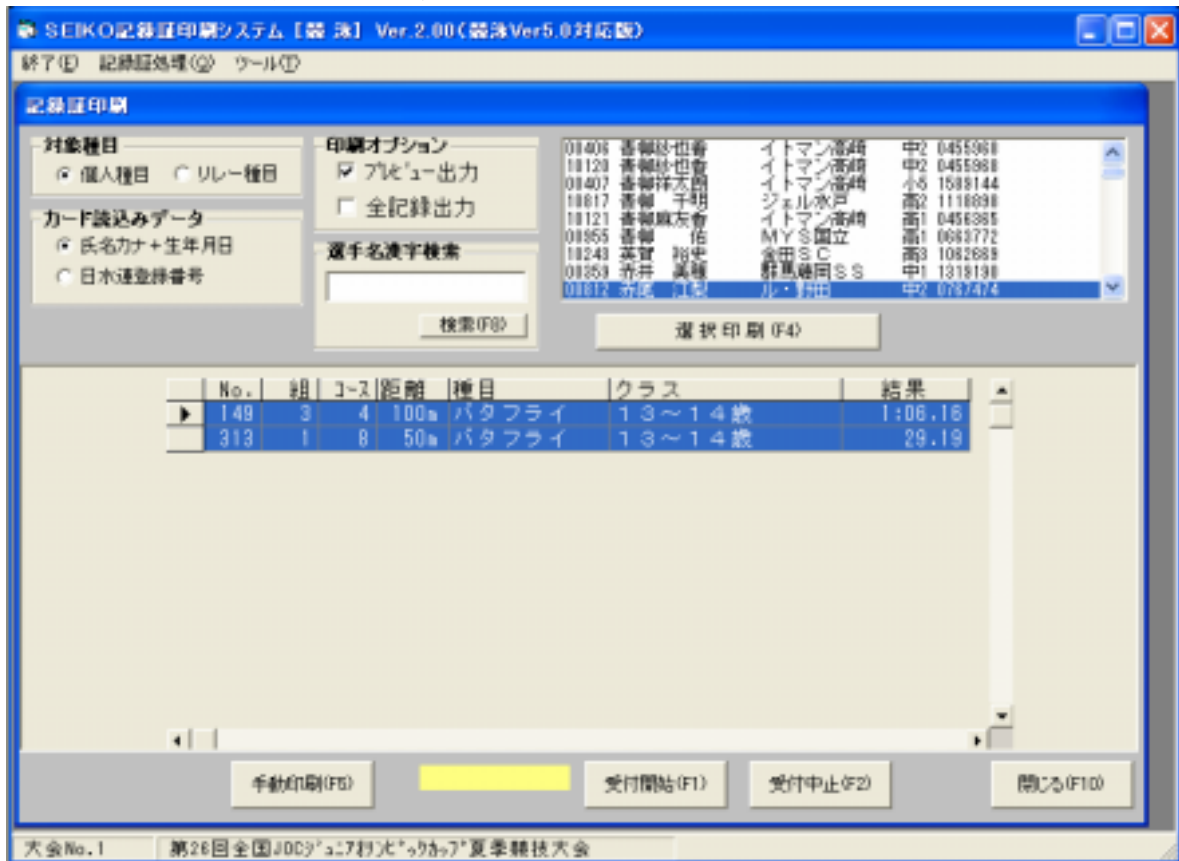

- 【処理】 選択された大会にエントリーしている選手がIDカードを差し込むことで記録認定証を印刷できます。
また、オペレーターが手動で記録認定証を印刷することもできます。
印刷先はチェックボックスで指定します。

- 【操作】 印刷先を指定します
プレビュー出力チェックボックスをクリックして下さい。
チェックされている場合、プレビューウインドウに出力し、チェックされていないときはプリンタへ直接出力します。

対象種目を選択します

個人種目またはリレー種目のどちらかのラジオボタンをマウスでクリックして下さい。
対象者(チーム)がリストボックスに表示されます。

カードリーダーを使用しIDカードで印刷するとき

受付開始について

対象種目が設定されると[受付開始]ボタンが有効になります。

[受付開始]ボタンのクリックでIDカード差し込みが可能になります。

IDカードをカードリーダーに差し込みます

該当選手または該当選手が所属するチームがあった場合、対象種目、選手名またはチーム名が決定され全記録がグリッドに表示され、印刷されます。

印刷先がプレビュー出力になっているときは、そのままでは印刷されません。

次のプレビュー出力をご覧ください。

手動で印刷するとき

選手名またはチーム名を選択します

リストボックス内を選択し、**ダブルクリック**して下さい。該当記録が印刷されます。
印刷先がプレビュー出力になっているときは、プレビュー出力をご覧ください。

該当選手またはチームが存在しない場合

IDカードの該当選手またはチームが存在しない場合は、メッセージが表示されます。

検索について

検索対象を入力し [E N T E R] キーにて該当する選手（チーム）を表示させます。

プレビュー出力

直接印刷を選択した場合は選手（チーム）が選択された時点で記録全部を印刷します。

プレビュー出力の場合は、該当記録が表示されます。

印刷する種目を2種目選択して下さい。[Shift] キーまたは [Ctrl] キーを押しながら行をクリックすると複数行を選択できます。2種目選択すると指定された出力先に印刷されます。

表示されている種目を再度選択して印刷する場合は、[手動印刷] ボタンをクリックして下さい。選択されたデータをプレビュー出力します。

プレビュー画面出力後 [印刷] ボタンにより印刷されます。

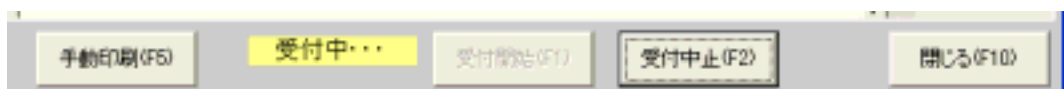
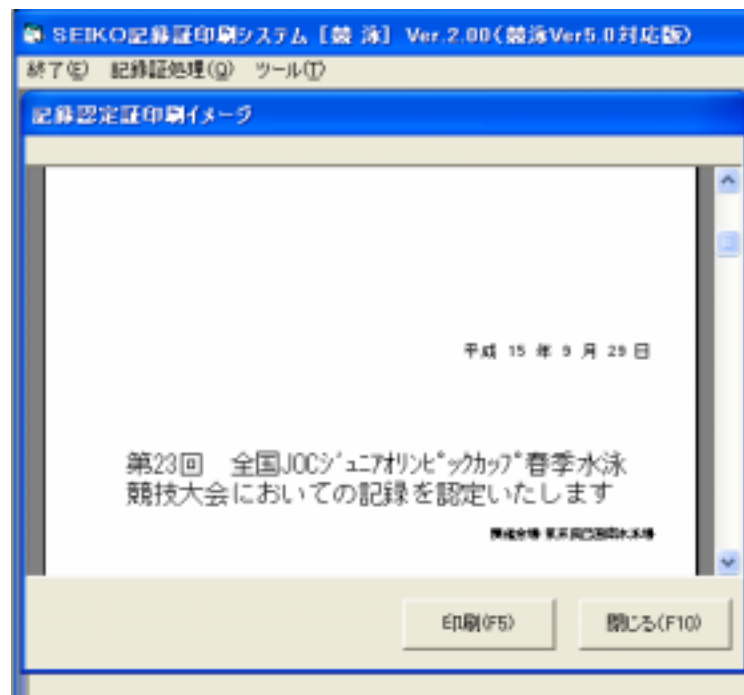

1 - 1 - 6 . 所属別記録証印刷処理



- 【処理】 選択された大会にエントリーしている選手がIDカードを差し込むことで該当所属全体の記録認定証を印刷できます。
また、オペレーターが手動で記録認定証を印刷することもできます。
印刷先はチェックボックスで指定します。

- 【操作】 印刷先を指定します
プレビュー出力チェックボックスをクリックして下さい。
チェックされている場合、プレビューウインドウに出力し、チェックされていないときはプリンタへ直接出力します。

カードリーダーを使用しIDカードで印刷するとき

受付開始について

[受付開始] ボタンのクリックでIDカード差し込みが可能になります。

IDカードをカードリーダーに差し込みます

該当選手が所属する所属名があった場合、所属している全選手を対象として全記録がグリッドに表示され、印刷されます。

印刷先がプレビュー出力になっているときは、そのままでは印刷されません。

次のプレビュー出力をご覧ください。

手動で印刷するとき

所属名を選択します

リストボックス内を選択し、**ダブルクリック**して下さい。該当記録が印刷されます。印刷先がプレビュー出力になっているときは、次のプレビュー出力をご覧ください。

該当選手の所属名が登録されていない場合

IDカードの該当選手名の所属名が存在しない場合は、メッセージが表示されます。

プレビュー出力

直接印刷を選択した場合は該当所属の全選手の記録が全部印刷されます。

プレビュー出力の場合は、該当記録が表示されます。

印刷する種目を8種目選択して下さい。[Shift] キーまたは [Ctrl] キーを押しながら行をクリックすると複数行を選択できます。

8種目選択すると指定された出力先に印刷されます。

表示されている種目を再度選択して印刷する場合は、[手動印刷] ボタンをクリックして下さい。選択されたデータをプレビュー出力します。

プレビュー画面出力後 [印刷] ボタンにより印刷されます。

No.	組	コース	距離	種目	クラス	結果	氏名
205	1	6	100m	平泳ぎ	15~16歳	1:04.03	岡崎真一郎
247	3	6	200m	平泳ぎ	15~16歳	2:20.60	岡崎真一郎
274	3	5	50m	平泳ぎ	15~16歳	30.18	岡崎真一郎
162	3	4	200m	自由形	13~14歳	2:01.70	金城 亜樹
224	4	6	100m	自由形	13~14歳	56.44	金城 亜樹
89	5	9	50m	背泳ぎ	10歳	35.45	千藤 巴美
167	2	3	100m	平泳ぎ	13~14歳	1:15.80	林 綾菜
244	2	6	200m	平泳ぎ	13~14歳	2:45.76	林 綾菜
271	3	8	50m	平泳ぎ	13~14歳	35.20	林 綾菜
73	1	9	50m	バタフライ	11歳	31.20	丸谷美寿直
131	1	6	100m	バタフライ	11歳	1:07.21	丸谷美寿直
1	5	7	200m	自由形	11歳	1.82	森永侑紀子
17	6	8	50m	自由形	11歳	29.87	森永侑紀子



1 - 1 - 7 . オプション設定

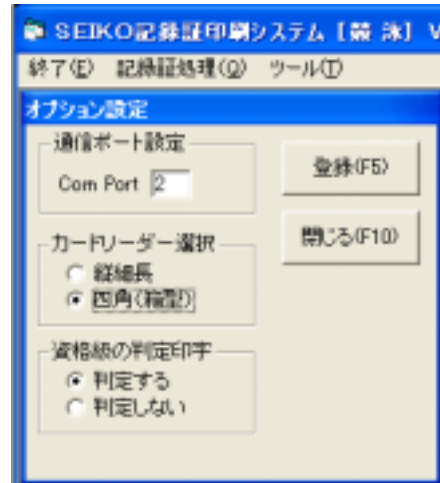

【処理】 カードリーダーに対する設定を行います。
また、資格級判定の印刷有無の設定変更が行えます。

【操作】 通信ポート設定

カードリーダーの通信ポート先を入力します。CommPortの設定を行います。
ポート番号がCom1の場合は“1”をCom2の場合は“2”を・・・とPC環境に
合わせて数値を入力して下さい。
CommPortの詳細な設定はWindowsのマニュアルを参照して下さい。

カードリーダー選択

当システムで使用可能なカードリーダーは(財)日本水泳連盟様ご指定のハードウェアと
なっております。その形状としまして“縦細長型”と“四角(箱型)”があります。

資格級の判定印字

当システムでは年齢を基準に級判定を行っております。印字の有無が設定可能です。