

日本水泳連盟
機 関 誌

水 泳

第 130・131 号
昭 和 35 年 1 月

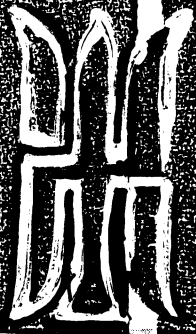

No. 130 & 131 "SUIEI" Jan. 1960

NIPPON SUIEI RENMEI

(Amateur Swimming Federation of Japan)

昭和35年度主要行事日程予定表

| | |
|----------------------|--|
| 2月20日(土)21日(日) | 日本泳法研究会……………静岡・伊東温泉プール |
| 3月23日～27日 | シンクロ実技講習会……………東京・国立競技場室内プール |
| 4月2日(土)3日(日) | 第2回末弘記念日本室内選手権水上競技大会……………東京・都営屋内プール |
| 5月上旬～6月中旬 | 関東学生水球リーグ戦……………東京・神宮プール |
| 6月5日(日) | 第32回早慶対抗水上競技大会……………東京・神宮プール |
| 6月12日(日) | 第25回明・日・立三大学対抗水上競技大会……………東京・神宮プール |
| 6月19日(日) | 第5回日大・中大対抗水上競技大会……………東京・神宮プール |
| 7月22日(金)23日(土)24日(日) | 昭和35年度日本選手権水上競技大会……………東京・神宮プール 兼ローマ・オリンピック大会最終予選会 |
| 7月下旬 | 水泳教室……………各地 |
| 8月上旬 | 第4回ジュニア水泳指導会……………神奈川・鎌倉プール |
| 8月上旬 | 昭和35年度日本選手権シンクロ競技会……………東京・目白プール |
| 8月上旬 | 地域別高等学校選手権水上競技大会……………各地 |
| 8月15日(月)～21日(日) | 国民皆泳週間……………各地 |
| 8月19日(金)20日(土)21日(日) | 第28回日本高等学校選手権水上競技大会……………東京・神宮プール |
| 8月下旬 | 第5回日本泳法競技会…………… |
| 8月26日(金)27日(土)28日(日) | 第11回全国勤労者水上競技大会中央大会……………富山・高岡プール |
| 8月28日(日) | 第6回日本中学校通信競技大会……………各地 |
| 9月3日(土)4日(日) | 第33回関東学生選手権水上競技大会……………東京・神宮プール |
| 9月9日(金)10日(土)11日(日) | 第36回日本学生選手権水上競技大会……………東京・神宮プール |
| 9月25日(日)～28日(水) | 第15回国民体育大会水上競技大会……………熊本・熊本市営プール |

表紙写真は昨年輝く世界新記録を樹立しローマ・オリンピック大会
で大活躍が期待される山中毅選手(左)と田中聰子選手(右)
(スポーツ写真通信社提供)

目

| | |
|--------------------|-------------|
| 競泳世界記録 | (2) |
| 日本国際記録 | (5) |
| 競泳日本記録 | (6) |
| 高等学校最高記録 | (8) |
| 中学校最高記録 | (10) |
| 昭和35年度日本新記録 | (12) |
| " 日本国際新記録 | (15) |
| " 日本競泳記録順位表 | (16) |
| " 日本高校競泳30傑表 | (33) |
| " 日本中学校競泳30傑表 | (44) |
| 近代水球に関する提案(2) | 名取正也 (56) |
| 記録からみた昨年の日本競泳界 | 宍道洋一 (66) |
| 記録から見た1959年度の世界水泳界 | 坂本宗隆 (66) |
| 1959年度世界ランキング | 坂本宗隆 (69) |
| 昭和35年度主要水上競技会記録 | (76) |
| 第10回全国勤労者大会 | (76) |
| 第35回日本学生選手権 | (84) |
| 第14回国民体育大会 | (88) |
| 第32回関東学生選手権 | (100) |
| 中部学生選手権 | (103) |
| 第33回関西学生選手権 | (103) |
| 第19回西部学生選手権 | (106) |
| 未弘牌高校選手権 | (107) |
| 中国五県対抗 | (108) |
| 九州各県対抗 | (110) |
| 第10回九州対中国 | (111) |
| 東海選手権 | (112) |
| 関西女子選手権 | (113) |
| 北陸三県選手権 | (114) |
| 第10回浜名湾高校 | (116) |
| 中部・関西・西部学生対抗 | (117) |
| 天理学園対全九州女子 | (118) |
| 日大対九州 | (118) |
| 早大対全愛知 | (119) |
| 早大対九州交歓 | (120) |

次

| | |
|------------|-------|
| 日大対全四国 | (121) |
| 第6回全国国公立大学 | (121) |
| 東北水泳大会 | (122) |
| 地方選手権 | (123) |
| 青森県選手権 | (123) |
| 秋田県 " | (124) |
| 福島県 " | (124) |
| 新潟県 " | (125) |
| 茨城県高校 | (126) |
| 千葉県選手権 | (126) |
| 東京都 " | (126) |
| 神奈川県 " | (127) |
| 愛知県 " | (128) |
| 岐阜県 " | (129) |
| 富山県 " | (129) |
| 石川県 " | (130) |
| 三重県 " | (131) |
| 滋賀県 " | (131) |
| 京都府 " | (132) |
| 大阪府 " | (132) |
| 奈良県 " | (133) |
| 和歌山県 " | (134) |
| 兵庫県 " | (134) |
| 島根県 " | (135) |
| 山口県高校 | (135) |
| 徳島県選手権 | (136) |
| 香川県高校 | (137) |
| 高知県選手権 | (137) |
| 福岡県高校 | (138) |
| 大分県選手権 | (139) |
| 宮崎県 " | (139) |
| 飛込競技 | (140) |
| 水球競技 | (144) |
| シンクロ競技 | (155) |

競泳世界記録 (World Records)

昭和34年9月19日現在

| 距離 | 時間 | 氏名 | 国籍 | 場所 | 水質 | 年月日 |
|----------------------------------|---------|-----------------|-----------|---------|----|------------|
| (m=メートル, meter) (y=ヤード, yard) | | | | | | |
| 男子 (MEN) | | | | | | |
| 自由形 (Free-Style) | | | | | | |
| 100m | 54.6 | J. デ ヴ ィ ッ ト | (オーストラリア) | ブリスベーン | 淡水 | 1957- 1-28 |
| 110 y | 55.1 | " | (") | シドニー | 塩水 | 1959- 2- 7 |
| 200m | 2:01.5 | 山 中 毅 | (日 本) | 大 阪 | 淡水 | 1959- 7-26 |
| 220 y | 2:02.2 | J. コ ン ラ ッ ズ | (オーストラリア) | シドニー | 塩水 | 1959- 1-16 |
| 400m | 4:16.6 | 山 中 毅 | (日 本) | 大 阪 | 淡水 | 1959- 7-26 |
| 440 y | 4:19.0 | J. コ ン ラ ッ ズ | (オーストラリア) | シドニー | 塩水 | 1959- 2- 7 |
| 800m } 880 y } | 8:59.6 | " | (") | " | " | 1959- 1-10 |
| 1500m } 1650 y } | 17:28.7 | " | (") | メルボルン | 淡水 | 1958- 2-22 |
| 平 泳 (Breast-Stroke) | | | | | | |
| 100m | 1:11.5 | W. ミ ナ シ キ ン | (ソ 連) | ライプチッヒ | 淡水 | 1957- 9-15 |
| 110 y | 1:12.4 | T. ギ ャ ザ コ ー ル | (オーストラリア) | タウンズビル | " | 1958- 6-28 |
| 200m } 220 y } | 2:36.5 | " | (") | " | " | 1958- 2-22 |
| バタフライ (Butterfly-Stroke) | | | | | | |
| 100m | 1:00.1 | 石 本 隆 | (日 本) | ロサンゼルス | 淡水 | 1958- 6-29 |
| 110 y | 1:03.2 | P. T. ジ ャ コ | (ア メ リ カ) | ニューロンドン | 塩水 | 1958- 8-14 |
| 200m | 2:16.4 | M. F. ト ロ イ | (") | ロスアルトス | 淡水 | 1959- 7-11 |
| 220 y | 2:20.0 | (標準記録) | | | | |
| 背 泳 (Back-Stroke) | | | | | | |
| 100m } 110 y } | 1:01.5 | J. モ ン ク ト ン | (オーストラリア) | メルボルン | 淡水 | 1958- 2-15 |
| 200m | 2:17.8 | F. E. マ ッ キ ニ ー | (ア メ リ カ) | 大 阪 | " | 1959- 7-25 |
| 220 y | 2:18.4 | J. モ ン ク ト ン | (オーストラリア) | メルボルン | " | 1958- 2-18 |

| 距離 | 時間 | 氏名 | 国籍 | 場所 | 水質 | 年月日 |
|--|--------|------------|--------|-------|----|-----------|
| 個人メドレー (Individual Medley) | | | | | | |
| 400m } 440y } | 5:08.8 | I. M. ブラック | (イギリス) | カーディフ | 淡水 | 1959-6-6 |
| リレー (Freestyle-Relay) | | | | | | |
| 400m | 3:44.4 | アメリカ | | 東京 | 淡水 | 1959-7-21 |
| (E. フォレット・L. ラースン・J. ファーレル・J. アルカイア) | | | | | | |
| 440y | 3:47.3 | オーストラリア | | シドニー | 塩水 | 1958-2-9 |
| (J. デヴィット・G. チャプマン・J. コンラッズ・G. シプトン) | | | | | | |
| 800m | 8:18.7 | 日本 | | 大阪 | 淡水 | 1959-7-26 |
| (山中 毅・福井 誠・見上 勝紀・藤本 達夫) | | | | | | |
| 880y | 8:24.5 | オーストラリア | | シドニー | 塩水 | 1958-3-5 |
| (J. コンラッズ・G. ハミルトン・G. チャプマン・J. デヴィット) | | | | | | |
| メドレー・リレー (Medley-Relay) | | | | | | |
| 400m | 4:10.4 | オーストラリア | | 大阪 | 淡水 | 1958-8-22 |
| (J. モンクトン・T. ギャザコール・B. ウイルキンソン・J. デヴィット) | | | | | | |
| 440y | 4:14.2 | オーストラリア | | カーディフ | 淡水 | 1958-7-25 |
| (J. モンクトン・T. ギャザコール・B. ウイルキンソン・J. デヴィット) | | | | | | |

女子 (WOMEN)

| | | | | | | |
|---------------------------|---------|-----------|-----------|--------|----|------------|
| 自由形 (Free-Style) | | | | | | |
| 100m | 1:01.2 | D. フレイザー | (オーストラリア) | シーダム | 淡水 | 1958-8-10 |
| 110y | 1:01.4 | " | (") | カーディフ | " | 1958-7-21 |
| 200m } 220y } | 2:14.7 | " | (") | メルボルン | " | 1958-2-22 |
| 400m | 4:47.2 | 標準記録 | | | | |
| 440y | 4:48.6 | L. クラップ | (オーストラリア) | シドニー | 塩水 | 1956-10-20 |
| 800m } 880y } | 10:11.4 | I. コンラッズ | (") | ホバート | 淡水 | 1959-2-19 |
| 1500m } 1650y } | 19:25.7 | " | (") | シドニー | 塩水 | 1959-1-14 |
| 平泳 (Breast-Stroke) | | | | | | |
| 100m | 1:19.6 | K. バイエル | (東ドイツ) | ライプチヒ | 淡水 | 1958-9-12 |
| 110y | 1:21.6 | 標準記録 | | | | |
| 200m | 2:50.3 | A. ロンスブロー | (イギリス) | ワールウイク | 淡水 | 1959-7-25 |

| 距離 | 時間 | 氏名 | 国籍 | 場所 | 水質 | 年月日 |
|-------------------|---------------------|---|--------|---------|----|------------|
| 220 y | 2:52.5 | A. デンバーン | (オランダ) | ブラックプール | 塩水 | 1957- 5-18 |
| バタフライ | (Butterfly-Stroke) | | | | | |
| 100m | 1:09.1 | N. ラミ | (アメリカ) | シカゴ | 淡水 | 1959- 9- 2 |
| 110 y | 1:11.2 | B. コリンズ | (") | レディング | " | 1959- 7-18 |
| 200m } 220 y } | 2:37.0 | " | (") | " | " | 1959- 7-19 |
| 背泳 | (Back-Stroke) | | | | | |
| 100m | 1:11.4 | C. コーン | (アメリカ) | シカゴ | 淡水 | 1959- 9- 6 |
| 110 y | 1:11.9 | J. グリンハム | (イギリス) | カーディフ | " | 1958- 7-23 |
| 200m | 2:37.1 | 田中 聡子 | (日本) | 東京 | " | 1959- 7-12 |
| 220 y | 2:37.9 | C. コーン | (アメリカ) | レディング | " | 1959- 7-17 |
| 個人メドレー | (Individual Medlay) | | | | | |
| 400m } 440 y } | 5:40.2 | S. ルースカ | (アメリカ) | レディング | 淡水 | 1959- 7-17 |
| リレー | (Freestyle-Relay) | | | | | |
| 400m | 4:17.1 | オーストラリア | | メルボルン | 淡水 | 1956-12- 6 |
| | | (D. フレイザー・F. リーチ・S. モルガン・L. クラップ) | | | | |
| 440 y | 4:17.4 | オーストラリア | | カーディフ | 淡水 | 1958- 7-19 |
| | | (D. フレイザー・S. モルガン・L. クラップ・A. コルクホーン) | | | | |
| メドレー・リレー | (Medley-Relay) | | | | | |
| 400m | 4:44.6 | アメリカ | | シカゴ | 淡水 | 1959- 9- 6 |
| | | (C. コーン・A. バンクロフト・B. コリンズ・C. フォンソルツァ) | | | | |
| 440 y | 4:54.0 | イギリス | | カーディフ | 淡水 | 1958- 7-25 |
| | | (J. グリンハム・A. ロンスブロー・C. ゴスデン・D. ウイルキンソン) | | | | |

日 本 国 際 記 録

(Japan International Records)

昭和 35 年 1 月 1 日

| 距離 | 時間 | 氏 名 | 所 属 | 場 所 | 年月日 | 会 名 |
|----|----|-----|-----|-----|-----|-----|
|----|----|-----|-----|-----|-----|-----|

男 子

(MEN)

自 由 形 (Free-Style)

| | | | | | |
|-------|---------|----------------------|-----|------------|-------|
| 100m | 55.6 | J. デ ヴ ィ ッ ト (豪 州) | 神 宮 | 1958- 8-15 | 日本選手権 |
| 800m | 9:08.6 | M. ロ ー ズ " | " | 1959- 7-22 | 日米対抗 |
| 1500m | 17:44.4 | A. ソ マ ー ズ (ア メ リ カ) | 大 阪 | 1959- 7-25 | 日米大阪 |

平 泳 (Breast-Stroke)

| | | | | | |
|------|--------|----------------------|-----|------------|-------|
| 100m | 1:12.0 | T. ギ ャ ザ コ ー ル (豪 州) | 神 宮 | 1958- 8-14 | 日本選手権 |
| 200m | 2:39.1 | T. ギ ャ ザ コ ー ル (") | " | 1958- 8-16 | " |

バ タ フ ラ イ (Butterfly-Stroke)

| | | | | | |
|------|--------|--------------------|-----|------------|------|
| 200m | 2:17.0 | M. ト ロ イ (ア メ リ カ) | 大 阪 | 1959- 7-26 | 日米大阪 |
|------|--------|--------------------|-----|------------|------|

背 泳 (Back-Stroke)

| | | | | | |
|------|--------|------------------------|-----|------------|------|
| 100m | 1:01.5 | J. モ ン ク ト ン (豪 州) | 大 阪 | 1958- 8-22 | 日豪大阪 |
| 200m | 2:17.8 | F. マ ツ キ ニ ー (ア メ リ カ) | " | 1959- 7-25 | 日米大阪 |

リ レ ー (Freestyle-Relay)

| | | | | | |
|------|--------|-----------------------------|-----|------------|------|
| 200m | 1:40.4 | D. ア ー ム ストロング (ア メ リ カ) | 大 谷 | 1955- 8-19 | 日米交歓 |
| | | D. マ ッ キ ン タ イ ヤ | | | |
| | | H. ギ デ オ ン ス | | | |
| | | R. パ タ ス ン | | | |
| 400m | 3:44.4 | E. フ ォ レ ッ ト (ア メ リ カ) | 神 宮 | 1959- 7-21 | 日米対抗 |
| | | L. ラ ー ス ン | | | |
| | | F. フ ァ ー レ ル | | | |
| | | J. ア ル カ イ ア | | | |

メ ド レ ー リ レ ー (Medley-Relay)

| | | | | | |
|------|--------|--------------------|-----|------------|------|
| 400m | 4:10.4 | J. モ ン ク ト ン (豪 州) | 大 阪 | 1958- 8-22 | 日豪大阪 |
| | | T. キ ャ ザ コ ー ル | | | |
| | | B. ウ イ ル キ ン ソ ン | | | |
| | | J. デ ヴ ィ ッ ト | | | |

競泳日本記録 (Japanese Records)

昭和 35 年 1 月 1 日

| 距離 | 時間 | 氏名 | 所屬 | 場所 | 年月日 | 会名 |
|-----------------------------------|---------|-------|-------|--------|-----------|-------|
| 男子 (MEN) | | | | | | |
| 自由形 (Free-Style) | | | | | | |
| 50m | 25.8 | 高橋 成夫 | (早大) | 神宮 | 1934-9-16 | 全国学生 |
| 100m | 56.4 | 谷 訥 | (日本) | 天理 | 1955-8-23 | 日米国際 |
| 200m | 2:01.5 | 山中 毅 | (") | 大阪 | 1959-7-26 | 日米大阪 |
| 400m | 4:16.6 | 山中 毅 | (") | " | " | " |
| 800m | 9:09.7 | 山中 毅 | (") | 神宮 | 1959-7-22 | 日米対抗 |
| 1500m | 17:47.5 | 山中 毅 | (") | " | 1959-7-20 | " |
| 平泳 (Breast-Stroke) | | | | | | |
| 100m | 1:12.6 | 増田 勲 | (日本) | 大阪 | 1959-7-26 | 日米大阪 |
| 200m | 2:39.3 | 増田 勲 | (") | 神宮 | 1959-7-21 | 日米対抗 |
| バタフライ (Butterfly-Stroke) | | | | | | |
| 100m | 1:00.1 | 石本 隆 | (日本) | ロサンゼルス | 1958-6-29 | 国際招待 |
| 200m | 2:17.8 | 那須 純哉 | (") | 大阪 | 1959-7-26 | 日米大阪 |
| 背泳 (Back-Stroke) | | | | | | |
| 50m | 30.3 | 梶浦 昇 | (早大) | 神宮 | 1956-9-6 | 日本学生 |
| 100m | 1:04.0 | 長谷 景治 | (日本) | ホノルル | 1958-5-12 | ナカマ記念 |
| 200m | 2:22.2 | 富田 一雄 | (") | 都屋内 | 1958-5-30 | アジア競技 |
| 個人メドレー (Individual Medley) | | | | | | |
| 400m | 5:43.9 | 森江 重雄 | (法大) | 都屋内 | 1959-4-11 | 室内選手権 |
| リレー (Freestyle-Relay) | | | | | | |
| 200m | 1:42.5 | 古賀 学 | (日本) | 大谷 | 1955-8-16 | 日米国際 |
| | | 鈴谷 弘 | | | | |
| | | 後藤 暢 | | | | |
| 400m | 4:46.8 | 藤木 弘 | (") | 神宮 | 1955-8-6 | 日米対抗 |
| | | 鈴谷 暢 | | | | |
| | | 後藤 学 | | | | |
| 800m | 8:18.7 | 山本 毅 | (") | 大阪 | 1959-7-26 | 日米大阪 |
| | | 福見 勝達 | | | | |
| | | 藤本 紀夫 | | | | |
| メドレーリレー (Medley-Relay) | | | | | | |
| 400m | 4:14.0 | 長谷 景治 | (") | 神宮 | 1959-7-20 | 日米対抗 |
| | | 木村 幸勝 | | | | |
| | | 開田 一記 | | | | |
| | | 石原 勝 | | | | |

競泳日本記録 (Japanese Records)

昭和35年1月1日

| 距離 | 時間 | 氏名 | 所属 | 場所 | 年月日 | 会名 |
|---------------------------------|---------|-------|---------|-----|-----------|-------|
| 女子 (WOMEN) | | | | | | |
| 自由形 (Free-Style) | | | | | | |
| 50m | 30.4 | 佐藤喜子 | (天理大) | 天理 | 1958-8-27 | 天理体育 |
| 100m | 1:05.2 | 佐藤喜子 | (") | 大阪 | 1958-8-22 | 日豪大阪 |
| 200m | 2:24.1 | 佐藤喜子 | (") | 神宮 | 1959-7-10 | 日本選手権 |
| 400m | 5:12.7 | 佐藤喜子 | (") | 大阪 | 1958-8-23 | 日豪大阪 |
| 800m | 11:06.9 | 和田映子 | (五条高) | 神宮 | 1957-8-18 | 日本選手権 |
| 1500m | 22:19.4 | 和田映子 | (") | " | 1957-6-9 | 奈良記録会 |
| 平泳 (Breast-Stroke) | | | | | | |
| 100m | 1:23.2 | 高松好子 | (天理大) | 都屋内 | 1958-5-31 | アジア競技 |
| 200m | 2:54.6 | 高松好子 | (") | 大阪 | 1958-6-29 | 関西選手権 |
| バタフライ (Butterfly-Stroke) | | | | | | |
| 100m | 1:13.1 | 宮部シズエ | (日本) | 都屋内 | 1958-5-31 | アジア競技 |
| 200m | 2:46.3 | 宮部シズエ | (天理大) | 旭化成 | 1959-8-1 | 天理対九州 |
| 背泳 (Back-Stroke) | | | | | | |
| 50m | 35.6 | 橋本須美恵 | (小川ポンプ) | 大阪 | 1959-8-9 | 大阪勤労者 |
| | | 田中聰子 | (筑紫女学園) | 熊本 | " | 九州高校 |
| 100m | 1:13.7 | 田中聰子 | (筑紫女学園) | 神宮 | 1959-7-11 | 日本選手権 |
| 200m | 2:37.1 | 田中聰子 | " | " | 1959-7-12 | " |
| リレー (Freestyle-Relay) | | | | | | |
| 200m | 2:02.4 | 神野眸 | (選抜) | 天理 | 1958-8-24 | 豪水泳歓迎 |
| | | 後藤貞子 | | | | |
| | | 島田節子 | | | | |
| | | 佐藤喜子 | | | | |
| 400m | 4:27.3 | 佐藤喜子 | (日本) | 都屋内 | 1958-5-29 | アジア競技 |
| | | 島田節子 | | | | |
| | | 中沖滋代 | | | | |
| | | 神野眸 | | | | |
| メドレーリレー (Medley-Relay) | | | | | | |
| 400m | 5:07.3 | 村瀬里子 | (天理) | 旭化成 | 1959-8-1 | 天理対九州 |
| | | 高松好子 | | | | |
| | | 宮部シズエ | | | | |
| | | 佐藤喜子 | | | | |

高等学校最高記録 (Japanese High-School Records)

昭和 35 年 1 月 1 日

| 距離 | 時間 | 氏名 | 所属 | 場所 | 年月日 | 会名 |
|---------------------------------|---------|--------------------|--------------|--------|-----------|----------|
| 男子 (MEN) | | | | | | |
| 自由形 (Free-Style) | | | | | | |
| 50m | 26.2 | 長谷川 卯佐美 | (修道中) | 大阪 | 1934-8-19 | 歓迎会 |
| 100m | 58.0 | 宮崎 康二 | (浜松一中) | ロサンゼルス | 1932-8-6 | オリンピック |
| 200m | 2:08.0 | 後藤 暢 | (浮羽高) | 神宮 | 1952-6-21 | オリンピック予選 |
| 400m | 4:30.4 | 山中 毅 | (輪島高) | メルボルン | 1956-12-4 | オリンピック |
| 800m | 9:41.0 | 新宅 七郎 | (五条高) | 大阪 | 1954-8-8 | 近畿高校 |
| 1500m | 18:00.3 | 山中 毅 | (輪島高) | メルボルン | 1956-12-6 | オリンピック |
| 平泳 (Breast-Stroke) | | | | | | |
| 100m | 1:15.1 | 重松 盛人 | (今治北高) | 高知 | 1959-8-8 | 四国高校 |
| 200m | 2:43.2 | 高木 憲一 | (五条高) | 天理 | 1959-8-2 | 奈良高校 |
| バタフライ (Butterfly-Stroke) | | | | | | |
| 100m | 1:03.8 | 武市 啓志 | (高知高) | 高知 | 1958-9-28 | 高知高体育 |
| 200m | 2:25.4 | 佐藤 好助 | (八代高) | 浜松 | 1959-8-22 | 日本高校 |
| 背泳 (Back-Stroke) | | | | | | |
| 50m | 30.8 | 富田 一雄 | (三潯高) | 石橋 | 1956-6-17 | 日大対九州 |
| 100m | 1:06.4 | 富田 一雄 | (") | メルボルン | 1956-12-4 | オリンピック |
| 200m | 2:24.6 | 富田 一雄 | (") | 神神 | 1956-8-18 | 日本高校 |
| リレー (Freestyle-Relay) | | | | | | |
| 200m | 1:46.8 | 谷 倉 橋 範彦 | 訥 (高校選抜) | 呉市 | 1951-9-24 | 国体三部 |
| 800m | 9:01.0 | 鈴木 本 後藤 川 丸山 北原 中谷 | 徹 (九州) 敏彦 庸彦 | 大谷 | 1956-9-9 | 中国対九州 |
| メドレーリレー (Medley-Relay) | | | | | | |
| 400m | 4:31.0 | 伊藤 圭祐 | (中京商高) | 神宮 | 1959-9-20 | 国体高校 |
| | | 加藤 浩時 | | | | |
| | | 金城 孝彦 | | | | |
| | | 崎久保 道博 | | | | |

高等学校最高記録 (Japanese High-School Records)

昭和 35 年 1 月 1 日

| 距離 | 時間 | 氏名 | 所属 | 場所 | 年月日 | 会名 |
|---------------------------------|---------|------------------------------------|---------|-----|------------|-------|
| 女子 (WOMEN) | | | | | | |
| 自由形 (Free-Style) | | | | | | |
| 50m | 31.4 | 島田 節子 | (五条高) | 天理 | 1956- 7-22 | 奈良予選会 |
| 100m | 1:07.6 | 江坂 君子 | (椋山女学園) | 振甫 | 1959- 7- 4 | 早大対愛知 |
| 200m | 2:30.2 | 江坂 君子 | (") | 神宮 | 1959- 7-10 | 日本選手権 |
| 400m | 5:15.8 | 芝原 笑子 | (五条高) | 都屋内 | 1958- 5-30 | アジア競技 |
| 800m | 11:06.9 | 和田 映子 | (") | 神宮 | 1957- 8-18 | 日本選手権 |
| 平泳 (Breast-Stroke) | | | | | | |
| 100m | 1:26.5 | 田中 清恵 | (天理高) | 大阪 | 1959- 6-20 | 関西選手権 |
| 200m | 3:02.9 | 田中 清恵 | (") | " | 1959- 6-21 | " |
| バタフライ (Butterfly-Stroke) | | | | | | |
| 100m | 1:15.3 | 松中 佐江子 | (帝塚山学院) | 大阪 | 1958- 9-21 | 大阪府高校 |
| 200m | 2:51.0 | 片岡 幸子 | (五条高) | 天理 | 1959- 8- 2 | 奈良高校 |
| 背泳 (Back-Stroke) | | | | | | |
| 50m | 35.6 | 田中 聰子 | (筑紫女学園) | 熊本 | 1959- 8- 9 | 九州高校 |
| 100m | 1:13.7 | 田中 聰子 | (") | 神宮 | 1959- 7-11 | 日本選手権 |
| 200m | 2:37.1 | 田中 聰子 | (") | " | 1959- 7-12 | " |
| リレー (Freestyle-Relay) | | | | | | |
| 200m | 2:09.0 | 宮部 シズエ 佐藤 喜子 島田 節子 坪井 查雅子 | (五条高) | 大阪 | 1954- 9-23 | 中尾還暦 |
| 400m | 4:51.8 | 窪 美代子 小林 由美子 寺井 貴子 高松 千歳 | (五条高) | 布施 | 1959- 8- 8 | 近畿高校 |
| メドレーリレー (Medley-Relay) | | | | | | |
| 400m | 5:16.8 | 佐藤 礼子 村島 仔志乃 片岡 幸子 窪 美代子 | (五条高) | 浜松 | 1959- 8-22 | 日本高校 |

中学校最高記録 (Japanese Middle-School Records)

昭和 35 年 1 月 1 日

| 距離 | 時間 | 氏名 | 所属 | 場所 | 年月日 | 会名 |
|----|----|----|----|----|-----|----|
|----|----|----|----|----|-----|----|

男子

(MEN)

自由形 (Free-Style)

| | | | | | | |
|-------|---------|-------|--------|--------|-----------|--------|
| 50m | 28.2 | 木曾幹男 | (白浜中) | 館山 | 1955-9-18 | 安房記録会 |
| 100m | 59.2 | 宮崎康二 | (浜松一中) | 神宮 | 1931-10-3 | 日本選手権 |
| 200m | 2:18.8 | 宮崎康二 | (") | " | 1931-10-4 | " |
| 400m | 4:56.6 | 牧野正蔵 | (見付中) | " | 1930-8-24 | " |
| 800m | 10:22.9 | 佐藤光伸 | (上町中) | 大阪 | 1956-9-9 | 近畿中学 |
| 1500m | 19:12.4 | 北村久寿雄 | (高知商) | ロサンゼルス | 1932-8-13 | オリンピック |

平泳 (Breast-Stroke)

| | | | | | | |
|------|--------|-------|--------|-----|-----------|-------|
| 100m | 1:19.4 | 中西考典 | (天王寺中) | 大阪 | 1959-9-12 | 大阪市中学 |
| 200m | 2:48.3 | 松本健次郎 | (大入島中) | 臼杵高 | 1958-8-31 | 全国通信 |

バタフライ (Butterfly-Stroke)

| | | | | | | |
|------|--------|------|-------|----|-----------|------|
| 100m | 1:06.1 | 乾野正之 | (桜宮中) | 大阪 | 1959-8-23 | 近畿中学 |
| 200m | 2:31.4 | 乾野正之 | (") | 布施 | 1959-8-30 | 全国通信 |

背泳 (Back-Stroke)

| | | | | | | |
|------|--------|------|-------|----|-----------|--------|
| 50m | 34.0 | 山口定市 | (七浦中) | 館山 | 1952-9-7 | 安房記録会 |
| 100m | 1:11.3 | 伊藤圭祐 | (中京中) | 振甫 | 1958-8-31 | 全国通信 |
| 200m | 2:36.6 | 伊藤圭祐 | (") | 神宮 | 1958-8-16 | 全国ジュニア |

リレー (Freestyle-Relay)

| | | | | | | |
|------|--------|----------------|---------|----|-----------|-------|
| 200m | 1:57.0 | 鈴木・安部 林・末永 | (水泳教室B) | 天理 | 1955-7-29 | 水泳教室 |
| 400m | 4:21.5 | 木曾・庄司 石井・鈴木 | (安房選抜) | 館山 | 1955-9-18 | 安房記録会 |
| 800m | 9:50.8 | 加藤・清水 鷲野・松波 | (中京中) | 振甫 | 1959-8-30 | 全国通信 |

メドレーリレー (Medley-Relay)

| | | | | | | |
|------|--------|---------------|------|----|-----------|-------|
| 400m | 4:53.0 | 三杉・相模 乾野・湊 | (大阪) | 神戸 | 1959-8-17 | 京阪神中学 |
|------|--------|---------------|------|----|-----------|-------|

中学校最高記録 (Japanese Middle-School Records)

昭和 35 年 1 月 1 日

| 距離 | 時間 | 氏 名 | 所 属 | 場 所 | 年月日 | 会 名 |
|-------------------------------------|--------|-----------|---------|-----|------------|--------|
| 女 子 (WOMEN) | | | | | | |
| 自 由 形 (Free-Style) | | | | | | |
| 50m | 31.4 | 江 坂 君 子 | (椋山女学園) | 振 甫 | 1958- 7-16 | 水泳教選考 |
| 100m | 1:10.4 | 江 坂 君 子 | (") | " | 1958- 8-31 | 全国通信 |
| 200m | 2:34.6 | 江 坂 君 子 | (") | 大 阪 | 1958- 9- 7 | 関西女子 |
| 400m | 5:30.3 | 江 坂 君 子 | (") | 振 甫 | 1958- 8-21 | 愛知通信 |
| 平 泳 (Breast-Stroke) | | | | | | |
| 100m | 1:27.8 | 田 中 清 恵 | (九度山中) | 大 阪 | 1958- 6-28 | 関西選手権 |
| 200m | 3:03.6 | 田 中 清 恵 | (") | " | 1958- 8-23 | 日豪大阪 |
| バ タ フ ラ イ (Butterfly-Stroke) | | | | | | |
| 50m | 34.9 | 江 坂 君 子 | (椋山女学園) | 神 宮 | 1958- 8-16 | 全国ジュニア |
| 100m | 1:26.5 | 江 坂 君 子 | (") | 津 島 | 1958- 9-21 | 記録会 |
| 背 泳 (Back-Stroke) | | | | | | |
| 50m | 37.2 | 大 岩 香 苗 | (椋山女学園) | 振 甫 | 1959- 6-28 | 愛知選手権 |
| 100m | 1:23.0 | 大 岩 香 苗 | (") | 神 宮 | 1959- 7-11 | 日本選手権 |
| リ レ ー (Freestyle-Relay) | | | | | | |
| 200m | 2:19.5 | 深 谷 ・ 水 野 | (椋山女 A) | 振 甫 | 1959- 8-20 | 国民皆泳 |
| | | 大 岩 ・ 斎 藤 | | | | |
| 400m | 5:13.2 | 深 谷 ・ 水 野 | (椋山女学園) | 振 甫 | 1959- 8-30 | 全国通信 |
| | | 大 岩 ・ 斎 藤 | | | | |
| メ ド レ ー リ レ ー (Medley-Relay) | | | | | | |
| 400m | 5:36.5 | 大 岩 ・ 浜 中 | (椋山女学園) | 振 甫 | 1958- 8-31 | 全国通信 |
| | | 田 村 ・ 江 坂 | | | | |

昭和34年度日本新記録

(1959 Japanese New Records)

(新記録 61 公認 30) (○印公認)

| 時間 | 氏名 | 所属 | 場所 | 年月日 | 会名 |
|----|----|----|----|-----|----|
|----|----|----|----|-----|----|

男子 (MEN)

(新記録 30 公認 16)

200m自由形 (Free-Style)

| | | | | | |
|----------|-----|------|----|------|-------|
| ○ 2:01.5 | 山中毅 | (日本) | 大阪 | 7-26 | 日米大阪 |
| ○ 2:02.3 | 〃 | (〃) | 神宮 | 7-20 | 日米對抗 |
| 2:02.7 | 〃 | (〃) | 呉市 | 7-29 | 日米豪交歓 |

400m自由形 (Free-Style)

| | | | | | |
|----------|-----|------|----|------|------|
| ○ 4:16.6 | 山中毅 | (日本) | 大阪 | 7-26 | 日米大阪 |
| ○ 4:22.3 | 〃 | (〃) | 神宮 | 7-21 | 日米對抗 |

800m自由形 (Free-Style)

| | | | | | |
|----------|-----|------|----|------|-------|
| ○ 9:09.7 | 山中毅 | (日本) | 神宮 | 7-22 | 日米對抗 |
| 9:13.3 | 〃 | (〃) | 呉市 | 7-29 | 日米豪交歓 |
| 9:17.0 | 〃 | (〃) | 振甫 | 7-31 | 〃 |

1500m自由形 (Free-Style)

| | | | | | |
|-----------|-----|-------|----|------|-------|
| ○ 17:47.5 | 山中毅 | (日本) | 神宮 | 7-20 | 日米對抗 |
| 17:48.5 | 〃 | (〃) | 大阪 | 7-25 | 日米大阪 |
| ○ 17:51.5 | 〃 | (稲泳会) | 神宮 | 7-11 | 日本選手権 |
| ○ 17:53.0 | 〃 | (早大) | 振甫 | 7-4 | 早大対愛知 |
| ○ 17:56.0 | 〃 | (〃) | 神宮 | 6-7 | 早慶對抗 |

100m平泳 (Breast-Stroke)

| | | | | | |
|----------|-----|------|----|------|------|
| ○ 1:12.6 | 増田勲 | (日本) | 大阪 | 7-26 | 日米大阪 |
|----------|-----|------|----|------|------|

200m平泳 (Breast-Stroke)

| | | | | | |
|----------|-----|------|----|------|-------|
| ○ 2:39.3 | 増田勲 | (日本) | 神宮 | 7-21 | 日米對抗 |
| 2:39.6 | 〃 | (〃) | 大阪 | 7-25 | 日米大阪 |
| 2:40.7 | 木村基 | (〃) | 神宮 | 7-21 | 日米對抗 |
| 2:40.8 | 増田勲 | (〃) | 振甫 | 7-31 | 日米豪交歓 |

| 時間 | 氏名 | 所属 | 場所 | 年月日 | 会名 |
|-------------------------------------|----------------|-------|----|------|-------|
| 2:41.2 | 木村基 | (日本) | 大阪 | 7-25 | 日米大阪 |
| 2:41.5 | 大崎剛彦 | (") | 呉市 | 7-29 | 日米豪交歓 |
| 2:41.5 | 木村基 | (") | " | " | " |
| 2:41.6 | 増田勲 | (") | " | " | " |
| 2:41.6 | 大崎剛彦 | (早大) | 神宮 | 9-12 | 日本学生 |
| 200mバタフライ (Butterfly-Stroke) | | | | | |
| ○ 2:17.8 | 那須純哉 | (日本) | 大阪 | 7-26 | 日米大阪 |
| 2:18.9 | " | (") | 呉市 | 7-29 | 日米豪国際 |
| ○ 2:19.3 | " | (") | 神宮 | 7-20 | 日米対抗 |
| 800mリレー (Freestyle-Relay) | | | | | |
| ○ 8:18.7 | 山中・福井 見上・藤本 | (日本) | 大阪 | 7-26 | 日米大阪 |
| ○ 8:21.6 | 梅本・藤本 福井・山中 | (日本) | 神宮 | 7-22 | 日米対抗 |
| 400mメドレーリレー (Medley-Relay) | | | | | |
| ○ 4:14.0 | 長谷・木村 開田・石原 | (日本) | 神宮 | 7-20 | 日米対抗 |
| 4:15.4 | 長谷・増田 開田・石原 | (日本) | 大阪 | 7-26 | 日米大阪 |

女子

(WOMEN)

(新記録 31 公認 14)

200m自由形 (Free-Style)

| | | | | | |
|----------|------|-------|----|------|-------|
| ○ 2:24.1 | 佐藤喜子 | (天理大) | 神宮 | 7-10 | 日本選手選 |
| ○ 2:24.2 | " | (") | 大阪 | 6-21 | 関西選手権 |
| 2:24.3 | " | (") | 神宮 | 7-12 | 日本選手権 |
| ○ 2:24.4 | " | (") | 大阪 | 6-21 | 関西選手権 |

200mバタフライ (Butterfly-Stroke)

| | | | | | |
|----------|-------|-------|-----|------|-------|
| ○ 2:46.3 | 宮部シズエ | (天理大) | 旭化成 | 8-1 | 天理対九州 |
| ○ 2:47.2 | " | (") | 天理 | 6-28 | 奈良選手権 |
| 2:47.6 | " | (") | 大阪 | 9-5 | 関西学生 |
| 2:47.8 | " | (") | " | 9-6 | 関西女子 |
| ○ 2:48.2 | " | (") | 天理 | 6-14 | 奈良記録会 |

| 時間 | 氏名 | 所属 | 場所 | 年月日 | 会名 |
|-----------------------------------|----------------|---------|-------|------|-------|
| 2:48.5 | 宮部 シズエ | (天理大) | 神 宮 | 7-10 | 日本選手権 |
| 2:48.9 | " | (") | " | 7-12 | " |
| 50m背 泳 (Back-Stroke) | | | | | |
| ○ 35.6 | 橋本 須美恵 | (小川ポンプ) | 大 阪 | 8-9 | 大阪勤労者 |
| ○ 35.6 | 田中 聰子 | (筑紫女学園) | 熊 本 | " | 九州高校 |
| 35.9 | 橋本 須美恵 | (小川ポンプ) | 大 阪 | 8-29 | 全国勤労者 |
| ○ 36.0 | 田中 聰子 | (筑紫女学園) | 神 宮 | 7-11 | 日本選手権 |
| 36.0 | 橋本 須美恵 | (小川ポンプ) | 大 阪 | 8-28 | 大阪市長杯 |
| 100m背 泳 (Back-Stroke) | | | | | |
| ○ 1:13.7 | 田中 聰子 | (筑紫女学園) | 神 宮 | 7-11 | 日本選手権 |
| 1:14.6 | " | (") | 浜 松 | 8-22 | 日本高校 |
| ○ 1:14.7 | " | (") | 大 谷 | 5-30 | 末弘牌高校 |
| 1:14.7 | " | (") | 浜 松 | 8-23 | 日本高校 |
| 1:15.0 | " | (") | 神 宮 | 9-23 | 国体女子 |
| 200m背 泳 (Back-Stroke) | | | | | |
| ○ 2:37.1 | 田中 聰子 | (筑紫女学園) | 神 宮 | 7-12 | 日本選手選 |
| 2:40.0 | " | (") | 旭 化 成 | 8-1 | 天理対九州 |
| 2:40.9 | " | (") | 浜 松 | 8-22 | 日本高校 |
| ○ 2:41.4 | " | (") | 大 谷 | 5-31 | 末弘牌高校 |
| 2:41.5 | " | (") | 神 宮 | 7-10 | 日本選手権 |
| 2:42.2 | " | (") | 熊 本 | 8-8 | 九州高校 |
| 2:42.2 | " | (") | 浜 松 | 8-21 | 日本高校 |
| 2:42.6 | " | (") | 石 橋 | 6-24 | 福岡予選会 |
| 2:44.6 | " | (") | 熊 本 | 8-8 | 九州高校 |
| 400mメドレーリレー (Medley-Relay) | | | | | |
| ○ 5:07.3 | 村瀬・高松 宮部・佐藤 | (天理) | 旭 化 成 | 8-1 | 天理対九州 |

昭和34年度日本国際新記録

(1959 Japanese International New Records)

(○印公認)

| 時間 | 氏名 | 所属 | 場所 | 年月日 | 会名 |
|-------------------------------------|----------|--------|----|------|-------|
| 男子 (MEN) | | | | | |
| 400m自由形 (Free-Style) | | | | | |
| 4:22.9 | M. ローズ | (豪州) | 神宮 | 7-21 | 日米対抗 |
| 800m自由形 (Free-Style) | | | | | |
| ○ 9:08.6 | M. ローズ | (豪州) | 神宮 | 7-22 | 日米対抗 |
| 9:17.8 | A. ソマーズ | (アメリカ) | " | " | " |
| 1500m自由形 (Free-Style) | | | | | |
| ○ 17:44.4 | A. ソマーズ | (アメリカ) | 大阪 | 7-25 | 日米大阪 |
| ○ 17:46.5 | M. ローズ | (豪州) | 神宮 | 7-20 | 日米対抗 |
| 17:48.3 | " | (") | 大阪 | 7-25 | 日米大阪 |
| 17:48.9 | A. ソマーズ | (アメリカ) | 神宮 | 7-20 | 日米対抗 |
| 200mバタフライ (Butterfly-Stroke) | | | | | |
| ○ 2:17.0 | M. トロイ | (アメリカ) | 大阪 | 7-26 | 日米大阪 |
| ○ 2:17.2 | " | (") | 神宮 | 7-21 | 日米対抗 |
| 2:18.4 | " | (") | 呉市 | 7-29 | 日米豪交歓 |
| 2:18.7 | W. バートン | (") | 大阪 | 7-26 | 日米大阪 |
| 200m背泳 (Back-Stroke) | | | | | |
| ○ 2:17.8 | F. マッキニー | (アメリカ) | 大阪 | 7-25 | 日米大阪 |
| 400mリレー (Freestyle-Relay) | | | | | |
| ○ 3:44.4 | E. フォレット | (アメリカ) | 神宮 | 7-21 | 日米対抗 |
| | L. ラースン | | | | |
| | F. ファーレル | | | | |
| | J. アルカイア | | | | |

昭和34年度日本競泳記録順位表

(The List of 1959 Swimmers)

- ◎ この順位表は昭和34年度において、日本水泳連盟及びその加盟団体の公認した競技会中、本連盟に報告された成績を選考規定に従つて、作成したものである。
- ◎ 記録はすべて50m公認プールにおいて作られたものである。

男子競泳の部 (MEN)

(50 傑表)

50m 自由形 (Free-style)

| 順位 | 氏名 | 所属 | 時間 | 場所 | 月日 | 会名 |
|-----|-------|--------|-----------|------|---------|-------|
| 1 | 古賀 学 | 東京トヨタ | 26.3② | 大阪 | 8-29/30 | 全国勤労者 |
| 2 | 浜島 明 | 大垣市役 | 26.4 | " | 8-30 | " |
| 3 | 山本 新吾 | 東邦商会 | 26.5 | " | 8-26 | 大阪市長杯 |
| 4 | 谷 訥 | 八幡製鉄 | 26.5 | " | 8-29 | 全国勤労者 |
| 5 | 梶浦 昇 | 名古屋捺 | 26.5 | 振甫 | 8-14 | 愛知勤労者 |
| 6 | 今井 昌裕 | 板垣KK | 26.8② | 大阪 | 8-30 | 全国勤労者 |
| 7 | 森田 公人 | 日大 | 26.8 | 神宮 | 9-11 | 日本学生 |
| 8 | 東野 賢二 | 高知県 | 26.8 | " | 9-22 | 国体実業団 |
| 9 | 下村 正 | 日興証券 | 26.9 | 大阪 | 8-30 | 全国勤労者 |
| 10 | 大野 司 | BSタイヤ | 26.9 | " | 8-29 | " |
| 11 | 後藤 暢 | 福岡県 | 26.9 | 神宮 | 9-23 | 国体実業団 |
| 12 | 中村 良三 | 明大 | 26.9 | " | 9-11 | 日本学生 |
| 13 | 清水 健 | 日興証券 | 27.0 | 大阪 | 8-29 | 全国勤労者 |
| 14 | 金谷 雅弘 | 北陸軽金 | 27.0 | " | " | " |
| 15 | 鈴木 英士 | 中大 | 27.0 | 神宮 | 9-11 | 日本学生 |
| | 福井 清 | 早大 | 27.0 | " | " | " |
| | 上田 尚孝 | 法大 | 27.0 | " | " | " |
| 18 | 田中 貢 | 高岡高教 | 27.1 | 大阪 | 8-29 | 全国勤労者 |
| 19 | 清光 雄二 | 中央公論 | 27.2③ | 神宮 | 8-16 | 東京勤労者 |
| | | | | 大阪 | 8-30 | 全国勤労者 |
| 20 | 荒川 八郎 | 東京テアトル | 27.2 | 野毛山 | 9-6 | 国体神奈川 |
| | 神川 豊喜 | 東芝 | 27.2 | " | " | " |
| 平均 | 本年度 | 昨年度 | 昨年度 | | | |
| 10傑 | 26.64 | 26.63 | 1位 山本 新吾 | 26.2 | | |
| 20傑 | 26.84 | 26.94 | 10位 荒川 八郎 | 26.9 | | |
| | | | 20位 太田 光雄 | 27.4 | | |

順位 氏名 所属 時間 場所 月日 会名

100m 自由形 (Free-style)

| | | | | | | |
|----|-------|------|-------|-----|------|-------|
| | ファーレル | アメリカ | 55.8 | 大阪 | 7-26 | 日米大阪 |
| | フォレット | " | 56.2 | " | " | " |
| 1 | 山中 毅 | 日本 | 56.4 | 振甫 | 7-31 | 日米豪交歓 |
| | アルカイア | アメリカ | 56.7 | 大阪 | 7-26 | 日米大阪 |
| | ローズ | 豪 | 56.9 | 振甫 | 7-31 | 日米豪交歓 |
| 2 | 石原 勝記 | 日本 | 57.0 | " | " | " |
| 3 | 古賀 学 | " | 57.3 | 神宮 | 7-22 | 日米對抗 |
| 4 | 見上 勝紀 | " | 57.4 | 呉 | 7-29 | 日米豪交歓 |
| | ラーソン | アメリカ | 57.7 | 振甫 | 7-31 | " |
| 5 | 中谷 庸彦 | 中大 | 58.0 | 神宮 | 9-13 | 日本学生 |
| 6 | 上田 尚孝 | 法大 | 58.0 | " | 9-11 | " |
| 7 | 十河 英記 | 稲泳会 | 58.1 | " | 7-12 | 日本選手権 |
| 8 | 谷 訥 | 福岡県 | 58.1 | " | 9-21 | 国体実業団 |
| 9 | 清水 啓吾 | 慶大 | 58.1 | " | 9-13 | 日本学生 |
| 10 | 近藤 至男 | 勝村建設 | 58.2③ | " | 8-15 | 東京勤労者 |
| | | | | 大阪 | 8-29 | 全国勤労者 |
| 11 | 福井 誠 | 福岡県 | 58.4 | 神宮 | 9-22 | 国体実業団 |
| 12 | 古川 徹 | 慶大 | 58.5 | 大阪 | 8-16 | 同慶對抗 |
| | レガッキ | アメリカ | 58.9 | 呉 | 7-26 | 日米豪交歓 |
| 13 | 福井 清 | 早大 | 58.8② | 神宮 | 6-7 | 早慶對抗 |
| | | | | | 9-13 | 日本学生 |
| 14 | 竹本 昭和 | 高知商高 | 59.0 | 高知 | 6-28 | 高知選手権 |
| 15 | 夔原 友義 | 桜泳会 | 59.0 | 神宮 | 7-10 | 日本選手権 |
| 16 | 三賀森好尚 | 同志大 | 59.0 | 大阪 | 9-6 | 関西学生 |
| 17 | 山本 修 | 明大 | 59.0 | 都屋内 | 4-12 | 室内選手権 |
| 18 | 遠藤 陸夫 | 法政大 | 59.0 | 神宮 | 9-13 | 日本学生 |
| 19 | 浜島 明 | 大垣市役 | 59.1 | 大阪 | 8-29 | 全国勤労者 |
| 20 | 池田 芳玄 | 天理高 | 59.3② | 浜松 | 8-22 | 日本高校 |
| | | | | 神宮 | 9-21 | 国体高校 |
| 21 | 川岡 長身 | 広島 | 59.3 | 呉 | 7-29 | 日米豪交歓 |
| 22 | 金谷 雅弘 | 富山 | 59.3 | 高岡 | 9-6 | 北陸三県 |
| 23 | 北原 一彦 | 早大 | 59.4 | 瀬高 | 8-2 | 早大対九州 |
| 24 | 白井 克郎 | 旭化成 | 59.5② | 恩田 | 7-19 | 九州対中国 |
| | | | | 大阪 | 8-28 | 全国勤労者 |
| 25 | 山口 安司 | 立大 | 59.5 | 神宮 | 9-13 | 日本学生 |
| 26 | 中村 良三 | 駿台夕 | 59.5 | " | 7-10 | 日本選手権 |

| 順位 | 氏名 | 所属 | 時間 | 場所 | 月日 | 会名 |
|----|--------|-------|---------|-----|------|--------|
| 27 | 東野 賢二 | 高知県 | 59.7 | 神宮 | 9-22 | 国体実業団 |
| 28 | 岡田 洋一 | 明大 | 59.7 | " | 9-11 | 日本学生 |
| 29 | 丸山 長敏 | BSタイヤ | 59.7 | 石橋 | 9-6 | 国体福岡 |
| 30 | 清光 雄二 | 中央公論 | 59.8 | 神宮 | 8-15 | 東京勤労者 |
| 31 | 竹内 和也 | 鴨沂高 | 59.8 | 西京極 | 7-26 | 京都高校 |
| 32 | 林 正夫 | 広島 | 59.9 | 呉 | 7-29 | 日米豪交歓 |
| 33 | 岡部 幸明 | 太田高 | 59.9 | 松江 | 8-2 | 国体島根 |
| 34 | 崎久保道博 | 愛知県 | 1:00.0 | 神宮 | 9-21 | 国体高校 |
| 35 | 山本 新吾 | 東邦商会 | 1:00.0 | 大阪 | 8-28 | 全国勤労者 |
| 36 | 松岡 義郎 | 桜泳会 | 1:00.0 | 石橋 | 6-28 | 日大対九州 |
| 37 | 稲垣 初穂 | 日大 | 1:00.1② | 神宮 | 9-11 | 日本学生 |
| 38 | 鈴木 英士 | 中大 | 1:00.1 | " | 6-21 | 日大対中大 |
| 39 | 清水 英利 | 聖ポール | 1:00.2 | " | 7-10 | 日本選手権 |
| 40 | 浅野 純孝 | 中大 | 1:00.2 | " | 9-11 | 日本学生 |
| 41 | 三浦 重忠 | 宇部興産 | 1:00.2 | 山口 | 9-13 | 山口体育 |
| 42 | 松木登八郎 | 福岡県 | 1:00.3 | 神宮 | 9-21 | 国体高校 |
| 43 | 西沢 仙次 | 中大 | 1:00.3 | 都屋内 | 4-12 | 室内選手権 |
| 44 | 清水 健 | 日興証券 | 1:00.3 | 大阪 | 8-28 | 全国勤労者 |
| 45 | 沢村 彰夫 | 京都大丸 | 1:00.3 | 西京極 | 8-2 | 京都勤労者 |
| 46 | 林 利博 | 日大 | 1:00.3 | 都屋内 | 4-12 | 室内選手権 |
| 47 | 山口 正人 | 奈良県 | 1:00.4 | 神宮 | 9-21 | 国体高校 |
| 48 | 門口 伯康 | 長崎県 | 1:00.4 | " | 9-20 | " |
| 49 | 中間 勉 | 宮之城高 | 1:00.4 | 熊本 | 8-9 | 九州高校 |
| 50 | 矢部 武己 | 白水会 | 1:00.4 | 神宮 | 6-28 | 東京選手権 |
| | (藤本 達夫 | 中大 | 57.2 | 浜松 | 8-23 | 日本高公開) |

| 平均 | 本年度 | 昨年度 | 昨年度 |
|-----|-------|-------|------------------|
| 10傑 | 57.66 | 58.41 | 1位 中谷 庸彦 57.8 |
| 20傑 | 58.29 | 58.83 | 20位 三賀森好尚 59.4 |
| 30傑 | 58.71 | 59.14 | 30位 坂井 逸次 1:00.1 |
| 50傑 | 59.29 | 59.74 | 50位 矢部 武己 1:01.0 |

200m 自由形 (Free-style)

| | | | | | | |
|---|-------|-------|---------|----|------|-------|
| 1 | 山中 毅 | 日本 | 2:01.5 | 大阪 | 7-26 | 日米大阪 |
| | ローズ | 豪 | 2:04.2 | 振甫 | 7-31 | 日米豪交歓 |
| 2 | 藤本 達夫 | 日本 | 2:04.9 | 大阪 | 7-26 | 日米大阪 |
| 3 | 福井 誠 | " | 2:05.6② | 神宮 | 7-20 | 日米対抗 |
| | レンズ | アメリカ | 2:07.0 | 大阪 | 7-25 | 日米大阪 |
| | フェーレル | " | 2:07.0 | " | " | " |
| 4 | 丸山 長敏 | BSタイヤ | 2:08.2 | " | 8-30 | 全国勤労者 |
| 5 | 十河 英記 | 稲泳会 | 2:08.3 | 神宮 | 7-11 | 日本選手権 |
| | トロイ | アメリカ | 2:08.3 | 振甫 | 7-31 | 日米豪交歓 |
| 6 | 見上 勝紀 | 日本 | 2:08.4 | 大阪 | 7-25 | 日米大阪 |
| | ソマーズ | アメリカ | 2:08.7 | 神宮 | 7-22 | 日米対抗 |
| 7 | 清水 啓吾 | 慶大 | 2:09.1 | " | 9-12 | 日本学生 |
| 8 | 芳野 真任 | 八幡製鉄 | 2:09.2 | 大阪 | 8-30 | 全国勤労者 |

| 順位 | 氏名 | 所属 | 時間 | 場所 | 月日 | 会名 |
|----|-------|-------|---------|----|------|-------|
| 9 | 石井 宏 | 日大 | 2:09.3 | 神宮 | 6-21 | 日大対中大 |
| 10 | 遠藤 陸夫 | 法政大 | 2:09.5② | " | 9-12 | 日本学生 |
| | | | | | 13 | |
| 11 | 梅本 利三 | 日本 | 2:09.5 | " | 7-22 | 日米対抗 |
| | グリーン | アメリカ | 2:09.6 | 振甫 | 7-31 | 日米豪交歓 |
| 12 | 石原 勝記 | 日大 | 2:09.9 | 神宮 | 6-14 | 三大学対抗 |
| 13 | 中谷 庸彦 | 中大 | 2:10.0 | " | 6-21 | 日大対中大 |
| 14 | 古川 徹 | 鹿児島県 | 2:10.0 | " | 9-23 | 国体郷土 |
| 15 | 林 利博 | 日大 | 2:10.1 | " | 9-11 | 日本学生 |
| 16 | 近藤 至男 | 勝村建設 | 2:10.5 | " | 7-10 | 日本選手権 |
| 17 | 池田 芳玄 | 天理高 | 2:10.9 | 浜松 | 8-23 | 日本高校 |
| 18 | 山口 安司 | 立大 | 2:11.0 | 神宮 | 9-13 | 日本学生 |
| 19 | 庄司 敏夫 | BSタイヤ | 2:11.0 | 大阪 | 8-30 | 全国勤労者 |
| 20 | 北原 一彦 | 早大 | 2:11.3 | 神宮 | 9-11 | 日本学生 |
| 21 | 川岡 長身 | 桜泳会 | 2:11.5 | " | 7-11 | 日本選手権 |
| 22 | 国分 道男 | 神奈川県 | 2:11.6 | " | 9-23 | 国体郷土 |
| 23 | 三浦 重忠 | 宇部興産 | 2:12.2 | 恩田 | 7-19 | 九州対中国 |
| 24 | 北畑 昌英 | 和歌山県 | 2:12.3 | 神宮 | 9-23 | 国体郷土 |
| 25 | 吉村 喜平 | 旭化成 | 2:12.5② | 大阪 | 8-29 | 全国勤労者 |
| | | | | 神宮 | 9-23 | 国体郷土 |
| 26 | 上田 尚孝 | 法大 | 2:12.8 | 神宮 | 9-11 | 日本学生 |
| 27 | 松木登八郎 | 三瀬高 | 2:13.0 | 浜松 | 8-22 | 日本高校 |
| 28 | 北村 忠夫 | 立大 | 2:13.0 | 神宮 | 9-11 | 日本学生 |
| 29 | 松岡 義郎 | 桜泳会 | 2:13.2 | " | 8-10 | 日本選手権 |
| 30 | 岡田 洋一 | 駿台ク | 2:13.2 | " | " | " |
| 31 | 門口 伯康 | 諫早商高 | 2:13.2 | 浜松 | 8-21 | 日本高校 |
| 32 | 竹本 昭和 | 高知商 | 2:13.4 | " | 8-23 | " |
| | ラースン | アメリカ | 2:13.6 | 呉市 | 7-29 | 日米豪交歓 |
| 33 | 浅野 純孝 | 広島県 | 2:13.8 | 神宮 | 9-23 | 国体郷土 |
| 34 | 望月清一郎 | 白水会 | 2:13.8 | " | 7-10 | 日本選手権 |
| 35 | 三栖 兼造 | " | 2:13.9 | " | " | " |
| 36 | 鈴木 高行 | 聖ポール | 2:14.1 | " | " | " |
| 37 | 清水 英利 | " | 2:14.1 | " | " | " |
| 38 | 岩本 功治 | 柳井商工 | 2:14.3 | 浜松 | 8-23 | 日本高校 |
| 39 | 養原 友義 | 桜泳会 | 2:14.5 | 神宮 | 7-10 | 日本選手権 |
| 40 | 白井 克郎 | 旭化成 | 2:14.6② | 大阪 | 8-29 | 全国勤労者 |
| | | | | | 30 | |
| 41 | 崎久保道博 | 愛知県 | 2:14.6 | 神宮 | 9-20 | 国体高校 |
| 42 | 阿部 紀夫 | 神奈川県 | 2:14.6 | " | 9-21 | " |
| 43 | 南垣内章文 | 明大 | 2:14.6 | " | 6-14 | 三大学対抗 |
| 44 | 講本 昌男 | 同志大 | 2:14.8② | 大阪 | 9-6 | 関西学生 |
| | | | | 神宮 | 9-11 | 日本学生 |
| 45 | 古賀 学 | 東京トヨタ | 2:14.8 | 振甫 | 6-28 | 愛知選手権 |
| 46 | 古木 輝巳 | 大分県 | 2:15.0 | 神宮 | 9-23 | 国体郷土 |
| 47 | 末永 豪 | 法政大 | 2:15.1 | " | 9-11 | 日本学生 |
| 48 | 山口 正人 | 五条高 | 2:15.2 | 布施 | 8-8 | 近畿高校 |
| 49 | 北条 進一 | 明大 | 2:15.4 | 神宮 | 9-11 | 日本学生 |
| 50 | 中間 勉 | 宮之城高 | 2:15.6 | 熊本 | 8-8 | 九州高校 |

| 順位 | 氏名 | 所属 | 時間 | 場所 | 月日 | 会名 |
|-----|---------|---------|-----|-------|----|--------|
| 平均 | 本年度 | 昨年度 | 昨年度 | | | |
| 10傑 | 2:07.40 | 2:08.44 | 1位 | 山中 毅 | | 2:03.0 |
| 20傑 | 2:08.73 | 2:09.98 | 20位 | 庄司 敏夫 | | 2:12.4 |
| 30傑 | 2:10.00 | 2:11.02 | 30位 | 今井 昌裕 | | 2:13.7 |
| 50傑 | 2:11.79 | 2:12.65 | 50位 | 青木 行義 | | 2:16.4 |

400m 自由形 (Free-style)

| | | | | | | |
|----|-------|-------|---------|----|------|-------|
| 1 | 山中 毅 | 日本 | 4:16.6 | 大阪 | 7-26 | 日米大阪 |
| | ローズ 豪 | | 4:22.9 | 神宮 | 7-21 | 日米対抗 |
| 2 | 藤本 達夫 | 日本 | 4:28.4 | 大阪 | 7-26 | 日米大阪 |
| | ソマーズ | アメリカ | 4:29.0 | " | " | " |
| 3 | 福井 誠 | 八幡製鉄 | 4:30.6② | 神宮 | 7-21 | 日米対抗 |
| | レンズ | アメリカ | 4:31.2 | 神宮 | 7-21 | 日米対抗 |
| 4 | 石井 宏 | 日大 | 4:33.1 | 石橋 | 6-28 | 日大対九州 |
| 5 | 梅本 利三 | 早大 | 4:36.5 | 神宮 | 9-13 | 日本学生 |
| | グリーン | アメリカ | 4:36.9 | " | 7-21 | 日米対抗 |
| 6 | 丸山 長敏 | BSタイヤ | 4:37.2 | 大阪 | 8-29 | 全国勤労者 |
| 7 | 庄司 敏夫 | " | 4:38.3 | " | " | " |
| 8 | 北畑 昌英 | 桜泳会 | 4:39.7 | 神宮 | 7-12 | 日本選手権 |
| 9 | 松木登八郎 | 三瀬高 | 4:40.2 | 浜松 | 8-22 | 日本高校 |
| 10 | 芳野 真任 | 八幡製鉄 | 4:40.4 | 大阪 | 8-29 | 全国勤労者 |
| 11 | 中坊 昌美 | 伊都高 | 4:40.6 | 浜松 | 8-22 | 日本高校 |
| 12 | 一色 讓 | 日大 | 4:41.5 | 神宮 | 9-11 | 日本学生 |
| 13 | 林 利博 | " | 4:41.5 | " | 9-13 | " |
| 14 | 吉村 喜平 | 宮崎県 | 4:41.5 | " | 9-22 | 国体実業団 |
| 15 | 佐原 年明 | 浜西高 | 4:42.9 | 振甫 | 8-11 | 中部高校 |
| 16 | 坂元 昭紀 | 法大 | 4:43.7 | 神宮 | 9-11 | 日本学生 |
| 17 | 坂梨 公昭 | 明大 | 4:44.2 | " | 9-13 | " |
| 18 | 国分 道男 | 法大 | 4:45.2 | " | " | " |
| 19 | 三浦 重忠 | 宇部興産 | 4:45.6 | " | 7-10 | 日本選手権 |
| 20 | 三栖 兼造 | 中大 | 4:46.1 | " | 9-11 | 日本学生 |
| 21 | 講本 昌男 | 同志大 | 4:46.2 | 大阪 | 9-6 | 関西学生 |
| 22 | 北原 一彦 | 早大 | 4:46.3 | 神宮 | 9-11 | 日本学生 |
| 23 | 阿部 紀夫 | 神奈川県 | 4:46.7 | " | 9-21 | 国体高校 |
| 24 | 北村 忠夫 | 立大 | 4:47.3 | " | 9-11 | 日本学生 |
| 25 | 古木 輝己 | 中大 | 4:47.4 | " | " | " |
| 26 | 島田勇次郎 | 神奈川県 | 4:47.6 | " | 9-21 | 国体高校 |
| 27 | 藤田 昌計 | 伊都高 | 4:47.8 | 布施 | 8-9 | 近畿高校 |
| 28 | 越智 静雄 | 全四国 | 4:47.8 | 高知 | 8-9 | 日大対四国 |
| 29 | 山口 安司 | 立大 | 4:47.9 | 神宮 | 6-14 | 三大学対抗 |
| 30 | 浦 満広 | 八幡西高 | 4:48.3 | 浜松 | 8-22 | 日本高校 |
| 31 | 徳永 征一 | 福岡県 | 4:48.4 | 大分 | 7-5 | 九州各県 |
| 32 | 石田 修一 | 中大 | 4:48.4 | 神宮 | 9-11 | 日本学生 |
| 33 | 清水 啓吾 | 慶大 | 4:49.0 | 大阪 | 8-16 | 同慶対抗 |
| 34 | 小野寺正志 | 法泳会 | 4:49.1 | 神宮 | 7-10 | 日本選手権 |
| 35 | 池田 芳玄 | 天理高 | 4:49.4 | 天理 | 8-30 | 国体奈良 |

| 順位 | 氏名 | 所属 | 時間 | 場所 | 月日 | 会名 |
|----|-------|------|--------|-----|------|-------|
| 36 | 山田 忠信 | 石川県 | 4:50.2 | 高岡 | 9-6 | 北陸三県 |
| 37 | 南垣内章文 | 明大 | 4:51.1 | 神宮 | 6-14 | 三大学対抗 |
| 38 | 浅野 純孝 | 中大 | 4:51.3 | " | 6-21 | 日大対中大 |
| 39 | 小笠原勝司 | 稲泳会 | 4:51.3 | " | 7-10 | 日本選手権 |
| 40 | 八木清三郎 | 桜泳会 | 4:51.8 | " | " | " |
| 41 | 北条 進一 | 明大 | 4:52.0 | 都室内 | 4-11 | 室内選手権 |
| 42 | 胡井 武人 | 立大 | 4:52.5 | 神宮 | 6-14 | 三大学対抗 |
| 43 | 加藤 晴久 | 中部学 | 4:52.6 | 振甫 | 7-21 | 学生三部対 |
| 44 | 竹林 功男 | 天王寺高 | 4:52.7 | 大阪 | 9-12 | 大阪府高校 |
| 45 | 吉田 憲司 | 東山高 | 4:52.8 | 西京極 | 8-16 | 国体京都 |
| 46 | 鈴木 高行 | 立大 | 4:52.8 | 神宮 | 9-11 | 日本学生 |
| 47 | 石村 興二 | 東山高 | 4:53.3 | 西京極 | 8-16 | 国体京都 |
| 48 | 山田 康弘 | 五条高 | 4:53.5 | 大阪 | 6-20 | 関西選手権 |
| 49 | 藤井 清伸 | 倉敷レ | 4:53.7 | " | 8-29 | 全国勤労者 |
| 50 | 山崎 慶介 | 聖ポール | 4:54.4 | 神宮 | 7-11 | 日本選手権 |
| | 坂田 正明 | 同志大 | 4:54.4 | 大阪 | 8-16 | 同慶対抗 |

| 平均 | 本年度 | 昨年度 | 昨年度 | | | |
|-----|---------|---------|-----|-------|--|--------|
| 10傑 | 4:34.10 | 4:36.77 | 1位 | 山中 毅 | | 4:23.9 |
| 20傑 | 4:38.69 | 4:40.85 | 20位 | 中坊 昌美 | | 4:47.4 |
| 30傑 | 4:41.57 | 4:43.71 | 30位 | 小笠原勝司 | | 4:51.3 |
| 50傑 | 4:45.55 | 4:47.94 | 50位 | 浦 満広 | | 4:57.4 |

800m 自由形 (Free-style)

| | | | | | | |
|----|-------|-------|----------|-----|------|-------|
| | ローズ 豪 | | 9:08.6 | 神宮 | 7-22 | 日米対抗 |
| 1 | 山中 毅 | 日本 | 9:09.7 | 振甫 | 7-31 | 日米豪交歓 |
| | ソマーズ | アメリカ | 9:17.8 | 神宮 | 7-22 | 日米対抗 |
| | レンズ | " | 9:24.8 | " | " | " |
| | グリーン | " | 9:26.2 | " | " | " |
| 2 | 石井 宏 | 日本 | 9:33.4 | 振甫 | 7-31 | 日米豪交歓 |
| 3 | 梅本 利三 | 早大 | 9:35.8 | 神宮 | 9-12 | 日本学生 |
| 4 | 北畑 昌英 | 日大 | 9:46.5 | " | " | " |
| 5 | 丸山 長敏 | BSタイヤ | 9:47.8 | 都屋内 | 4-12 | 室内選手権 |
| 6 | 坂元 昭紀 | 法政大 | 9:49.0 | 神宮 | 9-12 | 日本学生 |
| 7 | 坂梨 公昭 | 明大 | 9:49.6 | " | " | " |
| 8 | 庄司 敏夫 | 九州 | 9:50.3 | 石橋 | 6-28 | 日大対九州 |
| 9 | 国分 道男 | 法大 | 9:51.4 | 神宮 | 9-12 | 日本学生 |
| 10 | 松木登八郎 | 三瀬高 | 9:51.5 | 瀬高 | 8-2 | 早大対九州 |
| 11 | 藤本 達夫 | 中大 | 9:54.2 | 都屋内 | 4-12 | 室内選手権 |
| 12 | 越智 静雄 | 四国 | 9:57.6 | 高知 | 8-9 | 日大対四国 |
| 13 | 古木 輝己 | 中大 | 9:57.7 | 神宮 | 9-11 | 日本学生 |
| 14 | 講本 昌男 | 同大 | 9:59.9 | 大阪 | 9-5 | 関西学生 |
| 15 | 三栖 兼造 | 中大 | 10:00.1 | 神宮 | 9-11 | 日本学生 |
| 16 | 藤田 昌計 | 伊都高 | 10:01.7② | 浜松 | 8-22 | 日本高校 |
| 17 | 八木清三郎 | 日大 | 10:01.9 | 神宮 | 9-11 | 日本学生 |
| 18 | 胡井 武人 | 立大 | 10:02.5 | " | 6-14 | 三大学対抗 |
| 19 | 一色 讓 | 日大 | 10:02.7 | " | " | " |
| 20 | 内山 敏 | 明大 | 10:02.9 | " | 9-11 | 日本学生 |

| 順位 | 氏名 | 所属 | 時間 | 場所 | 月日 | 会名 |
|----|-------|-----|----------|-----|------|-------|
| 21 | 古川 康之 | 中大 | 10:03.8 | 神宮 | 9-11 | 日本学生 |
| 22 | 坪田 暲 | " | 10:04.1 | " | " | " |
| 23 | 北村 忠夫 | 立大 | 10:05.9 | " | 6-14 | 三大学对抗 |
| 24 | 徳永 征一 | 九州 | 10:06.5 | 石橋 | 6-28 | 日大対九州 |
| 25 | 南垣内章文 | 明大 | 10:07.3 | 神宮 | 6-14 | 三大学对抗 |
| 26 | 加藤 晴久 | 中部学 | 10:07.6 | 振甫 | 7-21 | 学生三部対 |
| 27 | 佐原 年明 | 浜西高 | 10:07.9 | 浜松 | 6-14 | 浜名湾高校 |
| 28 | 中坊 昌美 | 伊都高 | 10:08.4② | " | 8-22 | 日本高校 |
| 29 | 浅野 純孝 | 白水会 | 10:10.7② | 神宮 | 7-10 | 日本選手権 |
| 30 | 北条 進一 | 明大 | 10:12.4 | 都屋内 | 4-12 | 室内選手権 |

| 平均 | 本年度 | 昨年度 | 昨年度 |
|-----|---------|----------|-------------------|
| 10傑 | 9:42.50 | 9:45.85 | 1位 山中 毅 9:19.7 |
| 20傑 | 9:51.26 | 9:54.32 | 10位 林 利博 9:57.1 |
| 30傑 | 9:56.66 | 10:01.53 | 30位 大森 国臣 10:25.0 |

1500m 自由形 (Free-style)

| | | | | | |
|----------|-------|---------|-----|------|-------|
| ソマーズ | アメリカ | 17:44.4 | 大阪 | 7-25 | 日米大阪 |
| ローズ | 豪 | 17:46.5 | 神宮 | 7-20 | 日米对抗 |
| 1 山中 毅 | 日本 | 17:47.5 | " | " | " |
| グリーン | アメリカ | 17:59.0 | " | " | " |
| 2 石井 宏 | 日大 | 18:27.5 | " | 6-21 | 日大対中大 |
| 3 梅本 利三 | 日本 | 18:28.1 | " | 7-20 | 日米对抗 |
| 4 庄司 敏夫 | BSタイヤ | 18:36.9 | " | 7-11 | 日本選手権 |
| 5 北畑 昌英 | 桜泳会 | 18:42.4 | " | " | " |
| 6 松木登八郎 | 三瀨高 | 18:43.8 | 浜松 | 8-23 | 日本高校 |
| 7 丸山 長敏 | BSタイヤ | 18:53.1 | 神宮 | 7-11 | 日本選手権 |
| 8 阿部 紀夫 | 法政二高 | 18:54.2 | 浜松 | 8-23 | 日本高校 |
| 9 藤田 昌計 | 伊都高 | 18:57.4 | " | " | " |
| 10 佐原 年明 | 浜西高 | 18:59.6 | 振甫 | 8-10 | 中部高校 |
| 11 島田勇次郎 | 法政二高 | 19:05.8 | 浜松 | 8-23 | 日本高校 |
| 12 中坊 昌美 | 伊都高 | 19:06.0 | " | " | " |
| 13 越智 静雄 | 今治北高 | 19:09.1 | 高知 | 8-8 | 四国高校 |
| 14 一色 讓 | 桜泳会 | 19:11.0 | 神宮 | 7-11 | 日本選手権 |
| 15 胡井 武人 | 聖ポール | 19:17.7 | " | 7-10 | " |
| 16 徳永 征一 | 九州 | 19:19.5 | 恩田 | 7-9 | 中国対九州 |
| 17 山田 忠信 | 石川県 | 19:23.5 | 高岡 | 9-6 | 北陸三県 |
| 18 講本 昌男 | DS C | 19:23.5 | 大阪 | 6-21 | 関西選手権 |
| 19 八木清三郎 | 桜泳会 | 19:24.0 | 神宮 | 7-10 | 日本選手権 |
| 20 坂梨 公昭 | 駿台ク | 19:24.3 | " | " | " |
| 21 坂元 昭紀 | 法泳会 | 19:24.7 | " | " | " |
| 22 浅野 純孝 | 白水会 | 19:25.1 | " | " | " |
| 23 古木 輝己 | " | 19:26.0 | " | " | " |
| 24 浦 満広 | 八幡西高 | 19:33.0 | 石橋 | 6-24 | 福岡予選会 |
| 25 南垣内章文 | 駿台ク | 19:34.5 | 神宮 | 7-10 | 日本選手権 |
| 26 吉田 憲司 | 東山高 | 19:35.4 | 西京極 | 7-25 | 京都高校 |
| 27 小笠原勝司 | 早大 | 19:35.5 | 振甫 | 7-4 | 早大対愛知 |

| 順位 | 氏名 | 所属 | 時間 | 場所 | 月日 | 会名 |
|----|-------|-------|---------|-----|------|-------|
| 28 | 内山 敏 | 駿台ク | 19:41.3 | 神宮 | 7-10 | 日本選手権 |
| 29 | 山中 春夫 | 伊都高 | 19:42.6 | 布施 | 8-8 | 近畿高校 |
| 30 | 渡辺 恒夫 | 今治北高 | 19:43.5 | 浜松 | 8-22 | 日本高校 |
| 31 | 唐松 長一 | 柳井商工 | 19:43.6 | " | " | " |
| 32 | 坪田 暲 | 白水会 | 19:45.0 | 神宮 | 7-10 | 日本選手権 |
| 33 | 加藤 晴久 | 中京大 | 19:46.0 | 振甫 | 7-4 | 早大対愛知 |
| 34 | 前田 泰賢 | 山鹿高 | 19:48.4 | 浜松 | 8-22 | 日本高校 |
| 35 | 山田 康弘 | 五条高 | 19:50.3 | 大阪 | 6-21 | 関西選手権 |
| 36 | 奥田 桂二 | 中国 | 19:58.1 | 恩田 | 7-19 | 中国対九州 |
| 37 | 石田 修一 | 白水会 | 20:01.5 | 神宮 | 7-10 | 日本選手権 |
| 28 | 佐々木末昭 | 大分県 | 20:05.4 | 大分 | 7-9 | 九州各県 |
| 39 | 笈田 光治 | 鹿児島県 | 20:05.4 | " | " | " |
| 40 | 石津 公雄 | 桜泳会 | 20:06.6 | 神宮 | 7-10 | 日本選手権 |
| 41 | 坂田 正明 | 同志大 | 20:09.2 | 大阪 | 6-7 | 関西三大学 |
| 42 | 大津 徳行 | 三瀨高 | 20:12.8 | 熊本 | 8-8 | 九州高校 |
| 43 | 白根 恒夫 | 駿台ク | 20:14.8 | 神宮 | 7-10 | 日本選手権 |
| 44 | 沢田 末隆 | 八代商高 | 20:16.1 | 熊本 | 8-8 | 九州高校 |
| 45 | 浜田 広幸 | 中村高 | 20:17.0 | 高知 | 6-27 | 高知選手権 |
| 46 | 山崎 恵介 | 聖ポール | 20:17.1 | 神宮 | 7-10 | 日本選手権 |
| 47 | 江川 滋充 | 八代商高 | 20:18.6 | 熊本 | 8-8 | 九州高校 |
| 48 | 三浦 信正 | 中国 | 20:19.0 | 恩田 | 7-19 | 九州対中国 |
| 49 | 塚越 重男 | 攻玉社高 | 20:19.4 | 宇都宮 | 8-8 | 関東高校 |
| 50 | 富沢 泰公 | 佐伯鶴城高 | 20:21.2 | 熊本 | " | 九州高校 |

| 平均 | 本年度 | 昨年度 | 昨年度 |
|-----|----------|----------|-------------------|
| 10位 | 18:39.05 | 18:48.80 | 1位 山中 毅 17:56.7 |
| 20位 | 18:57.75 | 19:07.46 | 20位 池尻 月男 19:38.7 |
| 30位 | 19:09.88 | 19:20.88 | 30位 浜崎勝之助 19:56.2 |
| 50位 | 19:32.24 | 19:41.84 | 50位 唐松 長一 20:32.7 |

100m 平泳 (Breast-stroke)

| | | | | | |
|----------|-------|---------|------|--------------|----------------------|
| 1 増田 勲 | 日本 | 1:12.6 | 大阪 | 7-26 | 日米大阪 |
| 2 木村 基 | " | 1:13.3 | " | " | " |
| 3 中川 清 | 早大 | 1:14.0 | 神宮 | 9-13 | 日本学生 |
| 4 大崎 剛彦 | 日本 | 1:14.4③ | 大阪神宮 | 7-26 9-13 | 日米対抗 日米大阪 日本学生 |
| クラーク | アメリカ | 1:14.7 | 大阪 | 7-26 | 日米大阪 |
| マンシュ | " | 1:14.7 | " | " | " |
| 5 山中 堂志 | 白水会 | 1:15.0② | 神宮 | 7-10 12 | 日本選手権 |
| 6 永井 正員 | 桜泳会 | 1:15.0 | " | 9-13 | 日本学生 |
| 7 篠田 博史 | 中大 | 1:15.0 | " | " | " |
| 8 菊地 満隆 | 富鉄釜石 | 1:15.0 | 大阪 | 8-30 | 全国勤労者 |
| 9 重松 盛人 | 今治北高 | 1:15.1 | 高知 | 8-8 | 四国高校 |
| 10 名倉 健藏 | BSタイヤ | 1:15.4 | 大阪 | 8-30 | 全国勤労者 |
| 11 高木 憲一 | 五条高 | 1:15.5 | 天理 | 8-2 | 奈良高校 |
| 12 和気 統 | 瀬戸田高 | 1:15.8 | 浜松 | 8-23 | 日本高校 |
| 13 豊池 守 | 立大 | 1:15.9 | 神宮 | 9-11 | 日本学生 |

| 順位 | 氏名 | 所属 | 時間 | 場所 | 月日 | 会名 |
|----|-------|-------|---------|----------|--------------|--------------|
| 14 | 樋口 裕 | 高知商高 | 1:16.0 | 高知 | 6-27 | 高知選手権 |
| 15 | 衛藤 孝 | 臼杵高 | 1:16.2 | 別府 | 9-13 | 大分選手権 |
| 16 | 加藤 浩時 | 中京商 | 1:16.2 | 振甫 | 6-28 | 愛知選手権 |
| 17 | 溝口 啓輔 | 明大 | 1:16.3 | 神宮 | 9-11 | 日本学生 |
| 18 | 谷 讓二 | 立大 | 1:16.3 | " | " | " |
| 19 | 古川 勝 | 京都大丸 | 1:16.4② | 大阪 | 8-29 | 全国勤労者 |
| 20 | 宮下 宗重 | 桜泳会 | 1:16.5 | 神宮 | 7-12 | 日本選手権 |
| 21 | 敷石 義秋 | 山鹿高 | 1:16.5 | 瀬高 | 5-10 | 九州中部高 |
| 22 | 木村 隆司 | 川崎重工 | 1:16.6 | 大阪 | 8-30 | 全国勤労者 |
| 23 | 杉山 明男 | 北辰化学 | 1:16.7 | " | " | " |
| 24 | 中村 昌彦 | 日大 | 1:16.8 | 石橋 | 6-28 | 日大対九州 |
| 25 | 吉田 猛 | 臼杵高 | 1:16.8 | 臼杵 | 8-30 | 国体大分 |
| 26 | 梶原 時光 | 明善高 | 1:17.0 | 石橋 | " | 国体福岡 |
| 27 | 野々村嘉昭 | 長良高 | 1:17.2 | 浜松 | 8-21 | 日本高校 |
| 28 | 岡崎 貞彦 | 高知商高 | 1:17.3 | 高知 | 9-13 | 高知体育 |
| 29 | 松本健次郎 | 佐伯鶴城高 | 1:17.4 | 熊本 | 8-9 | 九州高校 |
| 30 | 提 勲 | 大阪交通 | 1:17.4 | 大阪 | 8-29 | 全国勤労者 |
| 31 | 日下部礼二 | 神港新聞 | 1:17.4 | " | " | " |
| 32 | 渡辺 成孝 | 同志大 | 1:17.5② | 大阪神宮 | 9-5 9-11 | 関西学生 日本学生 |
| 33 | 滝沢 進 | 専修大 | 1:17.6② | 神宮 | 9-6 9-13 | 関東学生 日本学生 |
| 34 | 鈴木 吉孝 | 八幡製鉄 | 1:17.6 | 大阪 | 8-29 | 全国勤労者 |
| 35 | 藤田 亨弘 | 福岡県 | 1:17.7 | 大分 | 7-5 | 九州各県 |
| 36 | 森 昭 | 関学大 | 1:17.7 | 大阪 | 9-5 | 関西学生 |
| 37 | 中田馨二郎 | 東筑高 | 1:17.8② | 浜松 | 8-23 8-23 | 日本高校 |
| 38 | 中野勇治 | 中国 | 1:17.8 | 恩田 | 7-19 | 中国対九州 |
| 39 | 三木 圭三 | 白水会 | 1:17.8 | 神宮 | 7-10 | 日本選手権 |
| 40 | 藤井 甫 | 立命大 | 1:18.0 | 大阪 | 9-5 | 関西学生 |
| 41 | 福永 恵輔 | 日大豊山 | 1:18.0 | 神宮 | 6-28 | 東京選手権 |
| 42 | 山脇 謙二 | 近畿大 | 1:18.0 | 大阪 | 6-28 | 大阪選手権 |
| 43 | 東 英明 | 明大 | 1:18.0 | 神宮 | 9-13 | 日本学生 |
| 44 | 大久保 繁 | 水戸工高 | 1:18.0 | 水戸 | 7-24 | 茨城高校 |
| 45 | 鈴木 紘之 | 三水会 | 1:18.1 | 野毛山 | 6-28 | 神奈川選手権 |
| 46 | 末竹 国夫 | 九州 | 1:18.3 | 石橋 | 6-28 | 日大対九州 |
| 47 | 宮本 英 | 中大 | 1:18.3 | 神宮 | 6-21 | 日大対中大 |
| 48 | 中本 周作 | 五条高 | 1:18.4② | 天理 浜松 | 8-2 8-21 | 奈良高校 日本高校 |
| 49 | 平野 国雄 | 浜北高 | 1:18.4 | 浜松 | 8-23 | 日本高校 |
| 50 | 石橋 克也 | 神奈川大 | 1:18.4 | 神宮 | 9-6 | 関東学生 |

| 平均 | 本年度 | 昨年度 | 昨年度 |
|-----|---------|---------|------------------|
| 10位 | 1:14.48 | 1:14.66 | 1位 木村 基 1:13.7 |
| 20位 | 1:15.30 | 1:15.57 | 20位 豊池 守 1:17.0 |
| 30位 | 1:15.85 | 1:16.09 | 30位 渡辺 成孝 1:17.4 |
| 50位 | 1:16.69 | 1:17.05 | 50位 木曾 雄吉 1:19.0 |

200m 平泳 (Breast-stroke)

| | | | | | | |
|---|------|----|--------|----|------|------|
| 1 | 増田 勲 | 日本 | 2:39.3 | 神宮 | 7-21 | 日米対抗 |
|---|------|----|--------|----|------|------|

| 順位 | 氏名 | 所属 | 時間 | 場所 | 月日 | 会名 |
|----|-------|---------|--------|-----|------|-------|
| 2 | 木村 基 | 日本 | 2:40.7 | 神宮 | 7-21 | 日米対抗 |
| 3 | 大崎 剛彦 | " | 2:41.5 | 呉 | 7-29 | 日米豪交歓 |
| 4 | 篠田 博史 | 中大 | 2:43.1 | 神宮 | 9-11 | 日本学生 |
| 5 | 高木 憲一 | 五条高 | 2:43.2 | 天理 | 8-2 | 奈良高校 |
| 6 | 重松 盛人 | 今治北高 | 2:43.2 | 高知 | 8-9 | 四国高校 |
| 7 | 敷石 義秋 | 熊本県 | 2:44.1 | 神宮 | 9-21 | 国体高校 |
| 8 | 中川 清 | 早大 | 2:44.1 | " | 9-12 | 日本学生 |
| 9 | 菊地 満隆 | 富鉄釜石 | 2:44.2 | 大阪 | 8-29 | 全国勤労者 |
| 10 | 山中 堂志 | 中大 | 2:44.9 | 神宮 | 9-12 | 日本学生 |
| 11 | 和気 統 | 広島県 | 2:44.9 | " | 9-21 | 国体高校 |
| 12 | 名倉 健藏 | B S タイヤ | 2:45.6 | 大阪 | 8-29 | 全国勤労者 |
| 13 | 末竹 国夫 | 臼杵商高 | 2:46.0 | 臼杵 | 8-30 | 国体大分 |
| 14 | 永井 正員 | 日大 | 2:46.2 | 石橋 | 6-28 | 日大対九州 |
| 15 | 松本健次郎 | 大分県 | 2:46.2 | 大分 | 7-5 | 九州各県 |
| | クラーク | アメリカ | 2:46.2 | 呉 | 7-29 | 日米豪交歓 |
| 16 | 岡崎 貞彦 | 高知商高 | 2:46.6 | 高知 | 9-13 | 高知体育 |
| 17 | 豊池 守 | 立大 | 2:46.7 | 神宮 | 9-12 | 日本学生 |
| | マンジュ | アメリカ | 2:46.8 | 呉 | 7-29 | 日米豪交歓 |
| 18 | 宮下 宗重 | 日大 | 2:46.9 | 神宮 | 9-11 | 日本学生 |
| 19 | 東 英明 | 明大 | 2:47.2 | " | " | " |
| 20 | 衛藤 孝 | 臼杵高 | 2:47.3 | 臼杵 | 6-21 | 大分県予選 |
| 21 | 中村 昌彦 | 日大 | 2:47.5 | 石橋 | 6-28 | 日大対九州 |
| 22 | 渡辺 成孝 | D S C | 2:47.9 | 西京極 | 6-28 | 京都選手権 |
| 23 | 中田馨二郎 | 東筑高 | 2:48.0 | 浜松 | 8-22 | 日本高校 |
| 24 | 佐藤 行男 | 早大 | 2:48.1 | 瀬高 | 8-2 | 早大対九州 |
| 25 | 野々村嘉昭 | 長良高 | 2:48.1 | 振甫 | 8-10 | 中部高校 |
| 26 | 古川 勝 | 京都大丸 | 2:48.2 | 大阪 | 8-28 | 全国勤労者 |
| 27 | 滝沢 進 | 専修大 | 2:48.2 | 神宮 | 9-11 | 日本学生 |
| 28 | 川南 宏一 | 鶴谷中 | 2:48.4 | 臼杵 | 8-30 | 全国通信 |
| 29 | 加藤 浩時 | 中京商高 | 2:48.6 | 振甫 | 7-31 | 日米豪交歓 |
| 30 | 樋口 裕 | 高知商高 | 2:48.6 | 高知 | 9-13 | 高知体育 |
| 31 | 福井 甫 | 清泳会 | 2:48.7 | 西京極 | 6-28 | 京都選手権 |
| 32 | 木曾 雄吉 | 立大 | 2:49.1 | 神宮 | 9-11 | 日本学生 |
| 33 | 中本 周作 | 五条高 | 2:49.2 | 天理 | 8-2 | 奈良高校 |
| 34 | 溝口 啓輔 | 明大 | 2:49.2 | 神宮 | 9-11 | 日本学生 |
| 35 | 平野 満 | 天理高 | 2:49.2 | 天理 | 8-30 | 国体奈良 |
| 36 | 木村 隆司 | 川崎重工 | 2:49.3 | 大阪 | 8-28 | 全国勤労者 |
| 37 | 吉田 猛 | 臼杵高 | 2:49.4 | 臼杵 | 8-30 | 国体大分 |
| 38 | 江藤征一郎 | 別府市 | 2:49.5 | 別府 | 9-13 | 大分選手権 |
| 39 | 提 勲 | 大阪交通 | 2:49.5 | 大阪 | 8-28 | 全国勤労者 |
| 40 | 泉 喜六 | 法政大 | 2:49.5 | 神宮 | 9-11 | 日本学生 |
| 41 | 梶原 時光 | 明善高 | 2:49.8 | 石橋 | 7-26 | 福岡高校 |
| 42 | 木村 弘次 | 三重県 | 2:50.0 | 神宮 | 9-21 | 国体高校 |
| 43 | 杉山 明男 | 北辰化学 | 2:50.1 | 大阪 | 8-28 | 全国勤労者 |
| 44 | 森 昭 | 弦泳会 | 2:50.2 | " | 6-20 | 関西選手権 |
| 45 | 大久保 繁 | 水戸工高 | 2:50.2 | 水戸東 | 8-30 | 茨城高校 |
| 46 | 寺尾 友孝 | 静岡県 | 2:50.4 | 振甫 | 8-10 | 中部高校 |

| 順位 | 氏名 | 所属 | 時間 | 場所 | 月日 | 会名 |
|----|-------|------|--------|----|------|-------|
| 47 | 鈴木 吉孝 | 八幡製鉄 | 2:50.4 | 石橋 | 9-6 | 国体福岡 |
| 48 | 西前 彰一 | 天理高 | 2:50.5 | 布施 | 8-9 | 近畿高校 |
| 49 | 戸上征四郎 | 八幡製鉄 | 2:50.6 | 大阪 | 8-28 | 全国勤労者 |
| 50 | 八木 佳夫 | 法政大 | 2:50.6 | 神宮 | 9-11 | 日本学生 |

| 平均 | 本年度 | 昨年度 | 昨年度 |
|-----|---------|---------|------------------|
| 10傑 | 2:42.83 | 2:43.47 | 1位 大崎 剛彦 2:41.8 |
| 20傑 | 2:44.60 | 2:45.44 | 20位 渡辺 成孝 2:48.0 |
| 30傑 | 2:45.78 | 2:46.69 | 30位 松浦 正恒 2:49.9 |
| 50傑 | 2:47.38 | 2:48.56 | 50位 平田 和幸 2:52.5 |

締切後到着

野々村嘉昭 長良高 2:46.5 岐阜 9-6 岐阜県総合

100mバタフライ (Butterfly-stroke)

| 順位 | 氏名 | 所属 | 時間 | 場所 | 月日 | 会名 |
|----|-------|-------|--------|-----|------|-------|
| | ト ロ イ | アメリカ | 1:01.1 | 大阪 | 7-25 | 日米大阪 |
| | ラースン | " | 1:01.1 | 神宮 | 7-21 | 日米対抗 |
| 1 | 開田 幸一 | 日本 | 1:01.4 | 大阪 | 7-25 | 日米大阪 |
| 2 | 石本 隆 | 無煙ボ | 1:01.5 | " | 8-29 | 全国勤労者 |
| | レガッキ | アメリカ | 1:01.9 | 神宮 | 7-21 | 日米対抗 |
| 3 | 増永 文昭 | 日大 | 1:02.1 | 都屋内 | 4-11 | 室内選手権 |
| 4 | 坂井 逸次 | 早大 | 1:02.2 | 神宮 | 9-13 | 日本学生 |
| 5 | 吉無田春男 | " | 1:02.4 | " | " | " |
| 6 | 那須 純哉 | 立大 | 1:03.0 | " | " | " |
| 7 | 中島 功 | 日大 | 1:04.2 | 石橋 | 6-28 | 日大対九州 |
| 8 | 金城 孝彦 | 中京商高 | 1:04.2 | 振甫 | 7-24 | 愛知高校 |
| 9 | 竹本 克彦 | 法政大 | 1:04.5 | 都屋内 | 4-11 | 室内選手権 |
| 10 | 武市 啓志 | 日大 | 1:04.6 | 石橋 | 6-28 | 日大対九州 |
| 11 | 毛越 清 | 臼杵高 | 1:04.7 | 別府 | 9-13 | 大分選手権 |
| 12 | 丸山 高正 | BSタイヤ | 1:04.8 | 大阪 | 8-29 | 全国勤労者 |
| 13 | 渡辺 春男 | 安房一高 | 1:05.4 | 館山 | 7-26 | 千葉高校 |
| 14 | 井筒 賢造 | 輪島高 | 1:05.4 | 浜松 | 8-23 | 日本高校 |
| 15 | 佐藤 好助 | 九州 | 1:05.4 | 瀬高 | 8-2 | 早大対九州 |
| 16 | 小島 英光 | 法政大 | 1:05.4 | 神宮 | 9-13 | 日本学生 |
| 17 | 来栖 寛 | 天理大 | 1:05.6 | 天理 | 8-26 | 天理体育 |
| 18 | 岩本 光司 | 堀川高 | 1:05.7 | 大阪 | 6-21 | 関西選手権 |
| 19 | 鈴木 竜藏 | 中大杉並 | 1:05.8 | 宇都宮 | 8-8 | 関東高校 |
| 20 | 小戎 紀一 | 中大 | 1:05.9 | 神宮 | 6-21 | 日大対中大 |
| 21 | 三好 恭弘 | " | 1:05.9 | " | 9-11 | 日本学生 |
| 22 | 近藤 正博 | 観音寺一高 | 1:06.0 | 浜松 | 8-23 | 日本高校 |
| 23 | 富安 守弘 | 三瀬高 | 1:06.0 | 瀬高 | 8-30 | 国体福岡 |
| 24 | 乾野 正之 | 桜宮中 | 1:06.1 | 大阪 | 8-23 | 近畿中学 |
| 25 | 宮脇 隆史 | 法政大 | 1:06.2 | 神宮 | 9-13 | 日本学生 |
| 26 | 長谷川浩造 | 八幡製鉄 | 1:06.2 | 大阪 | 8-28 | 全国勤労者 |
| 27 | 吉田 弘 | 早大 | 1:06.3 | 神宮 | 9-13 | 日本学生 |
| 28 | 渡辺 常也 | 中大 | 1:06.4 | 神宮 | 6-21 | 日大対中大 |
| 29 | 井上 敦雄 | 日大豊山 | 1:06.5 | 宇都宮 | 8-8 | 関東高校 |
| 30 | 上田 紀男 | 萩高 | 1:06.5 | 山口 | 9-13 | 山口体育 |
| 31 | 水野 隆晴 | 小牧高 | 1:06.6 | 浜松 | 8-23 | 日本高校 |

| 順位 | 氏名 | 所属 | 時間 | 場所 | 月日 | 会名 |
|----|-------|-------|--------|-----|---------|-------|
| 32 | 長島 務 | 日興証券 | 1:06.6 | 大阪 | 8-28/29 | 全国勤労者 |
| 33 | 水野 信正 | 法政二高 | 1:06.6 | 浜松 | 8-21 | 日本高校 |
| 34 | 芥川己之助 | 浜北高 | 1:06.9 | " | " | " |
| 35 | 青木 洋一 | 専修大 | 1:06.9 | 神宮 | 9-11 | 日本学生 |
| 36 | 三留 謙 | 富鉄釜石 | 1:07.0 | 大阪 | 8-29 | 全国勤労者 |
| 37 | 若井 英雄 | 竜ヶ崎一高 | 1:07.2 | 宇都宮 | 8-8 | 関東高校 |
| 38 | 岩岡 祐一 | 天理高 | 1:07.3 | 浜松 | 8-21 | 日本高校 |
| 39 | 谷口 哲治 | 名商大 | 1:07.4 | 振甫 | 7-4 | 早大対愛知 |
| 40 | 佐藤 邦男 | 白河高 | 1:07.6 | 浜松 | 8-21 | 日本高校 |
| 41 | 須藤 文夫 | 倉敷レ | 1:07.8 | 大阪 | 8-29 | 全国勤労者 |
| 42 | 田中 誠也 | 八幡製鉄 | 1:07.8 | 石橋 | 6-24 | 福岡予選会 |
| 43 | 安岡 信雄 | 高知相互 | 1:07.9 | 大阪 | 8-29 | 全国勤労者 |
| 44 | 俵口 頼康 | 明大 | 1:07.9 | 神宮 | 9-11 | 日本学生 |
| 45 | 田中 英雄 | 岩国高 | 1:07.9 | 山口 | 9-13 | 山口体育 |
| 46 | 宇留間光吉 | 天理大 | 1:08.2 | 大阪 | 6-21 | 関西選手権 |
| 47 | 馬場 政義 | 姫工大附 | 1:08.2 | " | " | " |
| 48 | 古沢 征史 | 日大 | 1:08.2 | 神宮 | " | 日大対中大 |
| 49 | 関 誠四郎 | 浜北高 | 1:08.2 | 浜松 | 8-21 | 日本高校 |
| 50 | 松尾 求 | 諫早商高 | 1:08.2 | 瀬高 | 5-10 | 九州中部高 |

| 平均 | 本年度 | 昨年度 | 昨年度 |
|-----|---------|---------|------------------|
| 10傑 | 1:03.01 | 1:03.03 | 1位 石本 隆 1:00.1 |
| 20傑 | 1:04.21 | 1:04.57 | 20位 簗原 友義 1:06.7 |
| 30傑 | 1:04.88 | 1:05.53 | 30位 岩岡 祐一 1:07.8 |
| 50傑 | 1:05.93 | 1:06.87 | 50位 中村 正治 1:09.6 |

200mバタフライ (Butterfly-stroke)

| 順位 | 氏名 | 所属 | 時間 | 場所 | 月日 | 会名 |
|----|-------|------|--------|-----|------|-------|
| | ト ロ イ | アメリカ | 2:17.0 | 大阪 | 7-26 | 日米大阪 |
| 1 | 那須 純哉 | 日本 | 2:17.8 | " | " | " |
| | パートン | アメリカ | 2:18.7 | " | " | " |
| 2 | 開田 幸一 | 日本 | 2:20.6 | " | " | " |
| 3 | 石本 隆 | 無煙ボ | 2:22.7 | " | 8-30 | 全国勤労者 |
| 4 | 吉無田春男 | 早大 | 2:23.5 | 瀬高 | 8-2 | 早大対九州 |
| 5 | 増永 文昭 | 日大 | 2:23.6 | 都屋内 | 4-12 | 室内選手権 |
| 6 | 丸山 高正 | 九州 | 2:24.7 | 石橋 | 6-28 | 日大対九州 |
| 7 | 中島 功 | 日大 | 2:25.0 | " | " | " |
| 8 | 佐藤 好助 | 八代高 | 2:25.4 | 浜松 | 8-22 | 日本高校 |
| 9 | 岩本 光司 | 京都府 | 2:25.4 | 神宮 | 9-21 | 国体高校 |
| 10 | 富田喜久男 | 日大 | 2:26.3 | " | 9-11 | 日本学生 |
| 11 | 武市 啓志 | " | 2:27.0 | 石橋 | 6-28 | 日大対九州 |
| 12 | 吉田 弘 | 早大 | 2:27.6 | 振甫 | 7-4 | 早大対愛知 |
| 13 | 坂井 逸次 | " | 2:27.9 | 神宮 | 9-12 | 日本学生 |
| 14 | 三好 恭弘 | 中大 | 2:28.3 | " | " | " |
| 15 | 毛越 清 | 臼杵高 | 2:28.9 | 浜松 | 8-22 | 日本高校 |
| 16 | 長谷川浩造 | 八幡製鉄 | 2:29.6 | 大阪 | 8-30 | 全国勤労者 |
| 17 | 小島 英光 | 法政大 | 2:30.1 | 神宮 | 9-11 | 日本学生 |
| 18 | 俵口 頼康 | 明大 | 2:30.6 | " | 9-12 | " |

| 順位 | 氏名 | 所属 | 時間 | 場所 | 月日 | 会名 |
|----|-------|-------|---------|-----|------|-------|
| 19 | 芥川己之助 | 浜北高 | 2:30.8 | 振甫 | 8-10 | 中部高校 |
| 20 | 鈴木 竜藏 | 東京都 | 2:30.9 | 神宮 | 9-21 | 国体高校 |
| 21 | 丹羽 勝治 | 法政二高 | 2:30.9 | 宇都宮 | 8-9 | 関東高校 |
| 22 | 水野 信正 | " | 2:31.0 | 浜松 | 8-22 | 日本高校 |
| 23 | 岡村 久治 | BSタイヤ | 2:31.1 | 大阪 | 8-30 | 全国勤労者 |
| 24 | 岩岡 祐一 | 天理高 | 2:31.3 | 天理 | " | 国体奈良 |
| 25 | 金親 義弘 | 大阪高 | 2:31.3 | 布施 | 9-12 | 大阪府高校 |
| 26 | 乾野 正之 | 桜宮中 | 2:31.4 | " | 8-30 | 全国通信 |
| 27 | 長島 務 | 日興証券 | 2:31.4 | 大阪 | " | 全国勤労者 |
| 28 | 渡辺 常也 | 白水会 | 2:32.0 | 神宮 | 7-10 | 日本選手権 |
| 29 | 渡辺 春男 | 安房一高 | 2:32.0 | 館山 | 7-26 | 千葉高校 |
| 30 | 宮脇 隆史 | 法政大 | 2:32.0 | 神宮 | 9-11 | 日本学生 |
| 31 | 田中 誠也 | 八幡製鉄 | 2:32.1 | 大阪 | 8-30 | 全国勤労者 |
| 32 | 井筒 賢造 | 輪島高 | 2:32.2 | 浜松 | 8-22 | 日本高校 |
| 33 | 下江 優 | 広島県 | 2:32.4 | 神宮 | 9-21 | 国体高校 |
| 34 | 富田 幸人 | 九州 | 2:32.4 | 石橋 | 6-28 | 日大対九州 |
| 35 | 丸谷 良介 | 天王寺高 | 2:32.5② | 大阪 | 8-1 | 大阪府高校 |
| 36 | 青木 洋一 | 専修大 | 2:32.8 | 神宮 | 9-5 | 関東学生 |
| 37 | 水野 隆晴 | 小牧高 | 2:33.0 | 浜松 | 8-22 | 日本高校 |
| 38 | 来栖 寛 | 天理大 | 2:33.0 | 大阪 | 9-6 | 関西学生 |
| 39 | 金城 孝彦 | 中京商高 | 2:33.2 | 振甫 | 8-10 | 中部高校 |
| 40 | 松尾 求 | 諫早商高 | 2:33.3 | 熊本 | 8-8 | 九州高校 |
| 41 | 古川治一郎 | 宇部興産 | 2:33.5 | 大阪 | 8-30 | 全国勤労者 |
| 42 | 馬場 政義 | 兵庫県 | 2:33.7 | 神宮 | 9-21 | 国体高校 |
| 43 | 小戎 紀一 | 中大 | 2:33.7 | " | 9-11 | 日本学生 |
| 44 | 須藤 洋一 | 秋田商高 | 2:34.2 | 浜松 | 8-21 | 日本高校 |
| 45 | 関 誠四郎 | 浜北高 | 2:34.6 | " | " | " |
| 46 | 馬場 満男 | 修道中 | 2:35.4 | 呉 | 8-30 | 全国通信 |
| 47 | 中村 正治 | 勝村建設 | 2:35.7 | 大阪 | 8-30 | 全国勤労者 |
| 48 | 福本 雅夫 | 五条高 | 2:36.4 | 天理 | " | 国体奈良 |
| 49 | 磯部 昇 | 浜松農工 | 2:36.5 | 振甫 | 8-10 | 中部高校 |
| 50 | 井上 敦雄 | 日大豊山 | 2:36.9 | 都屋内 | 10-1 | 東京高新人 |

| 平均 | 本年度 | 昨年度 | 昨年度 | 順位 | 氏名 | 時間 |
|-----|---------|---------|-----|-------|--------|----|
| 10傑 | 2:23.50 | 2:24.18 | 1位 | 石本 隆 | 2:19.6 | |
| 20傑 | 2:26.34 | 2:27.28 | 20位 | 岡村 久治 | 2:31.8 | |
| 30傑 | 2:28.31 | 2:29.54 | 30位 | 竹本 克彦 | 2:35.8 | |
| 50傑 | 2:30.37 | 2:32.92 | 50位 | 須藤 文夫 | 2:39.8 | |

50m 背泳 (Back-stroke)

| | | | | | | |
|---|-------|------|-------|----|---------|-------|
| 1 | 長谷 景治 | 倉敷 | 30.5 | 大阪 | 8-29 | 全国勤労者 |
| 2 | 園田 和博 | 旭化成 | 31.0② | " | 8-28/29 | " |
| 3 | 山下 栄隆 | 埼玉日産 | 31.0② | " | 8-28/29 | " |
| 4 | 梶浦 昇 | 名古屋捺 | 31.0 | 振甫 | 8-14 | 愛知勤労者 |
| 5 | 浜崎 健 | 本州菱興 | 31.6② | 大阪 | 8-28/29 | 全国勤労者 |
| 6 | 中村 隆一 | 正行堂 | 31.6 | " | 8-29 | " |

| 順位 | 氏名 | 所属 | 時間 | 場所 | 月日 | 会名 |
|----|-------|-------|-------|----|---------|-------|
| 7 | 黒佐 清 | 八幡化学 | 31.8 | 神宮 | 8-16 | 東京勤労者 |
| 8 | 林 芳人 | 八幡製鉄 | 31.9 | 大阪 | 8-29 | 全国勤労者 |
| 9 | 芦田 拓郎 | 勝村建設 | 32.1 | " | 8-28 | " |
| 10 | 尾組 昇 | 富鉄釜石 | 32.2② | " | 8-28/29 | " |
| 11 | 大宅 秀明 | BSタイヤ | 32.2 | " | 8-28 | " |
| 12 | 松本健一郎 | " | 32.2 | " | " | " |
| 13 | 近藤 英毅 | 八幡製鉄 | 32.4 | " | " | " |
| 14 | 橋本 節 | 富山県 | 32.6 | 高岡 | 9-6 | 北陸三県 |
| 15 | 柴田 利男 | 宇部興産 | 32.6 | 大阪 | 8-28 | 全国勤労者 |
| 16 | 二見 幸雄 | 大阪船具 | 32.8 | " | 8-9 | 大阪勤労者 |
| 17 | 田口 利寛 | 大丸興業 | 32.8 | " | 8-28 | 全国勤労者 |
| 18 | 谷口 晋 | 田中健興 | 32.9 | " | " | " |
| 19 | 田中 光輝 | 京都大丸 | 33.2② | " | 8-15 | 関西実業団 |
| 20 | 近藤久仁正 | 名古屋 | 33.3 | " | 7-11 | 五大都市 |

| 平均 | 本年度 | 昨年度 | 昨年度 | 順位 | 氏名 | 時間 |
|-----|-------|-------|-----|-------|------|----|
| 10傑 | 31.47 | 31.79 | 1位 | 長谷 景治 | 30.8 | |
| 20傑 | 32.09 | 32.41 | 10位 | 近藤久仁正 | 32.7 | |
| | | | 20位 | 溝脇 徳次 | 33.4 | |

100m 背泳 (Back-stroke)

| | | | | | | |
|----|-------|-------|---------|---------|------|-------|
| | マツキーニ | アメリカ | 1:03.0 | 大阪 | 7-25 | 日米大阪 |
| | ベネット | " | 1:04.5 | " | 7-26 | " |
| | ビティック | " | 1:04.5 | " | " | " |
| 1 | 富田 一雄 | 日本 | 1:05.1 | " | " | " |
| 2 | 長谷 景治 | " | 1:05.1 | 神宮 | 7-20 | 日米対抗 |
| 3 | 二宮 英雄 | 慶大 | 1:05.8② | 都屋内4-11 | 9-13 | 室内選手権 |
| 4 | 渡辺 和夫 | 日大 | 1:06.6 | 神宮 | 6-21 | 日大対中大 |
| 5 | 石橋 幸男 | 九州 | 1:07.1 | 瀬高 | 8-2 | 早大対九州 |
| 6 | 広瀬 俊之 | 成城大 | 1:07.2② | 神宮 | 9-11 | 日本学生 |
| 7 | 徳武 茂 | 白水会 | 1:08.2 | " | 7-12 | 日本選手権 |
| 8 | 国清 勲 | 柳井商工 | 1:08.3 | 恩田 | 7-19 | 九州対中国 |
| 9 | 才野 武士 | 立大 | 1:08.3 | 神宮 | 9-13 | 日本学生 |
| 10 | 林 芳人 | 九州 | 1:08.3 | 石橋 | 6-28 | 日大対九州 |
| 11 | 中原 紀 | 鹿児島県 | 1:08.6 | 大分 | 7-5 | 九州各県 |
| 12 | 中島 勝昭 | 明大 | 1:08.7 | 都屋内4-11 | 9-13 | 室内選手権 |
| 13 | 伊藤 圭祐 | 愛知県 | 1:08.8 | 神宮 | 9-20 | 国体高校 |
| 14 | 藤原 浩 | 法政大 | 1:08.8 | " | 9-11 | 日本学生 |
| 15 | 高嶺 隆二 | 宮之城高 | 1:08.9 | " | 7-10 | 日本選手権 |
| 16 | 勝又 完一 | 明大 | 1:09.0 | " | 9-13 | 日本学生 |
| 17 | 酒井 良明 | 朝倉農 | 1:09.2 | 浜松 | 8-21 | 日本高校 |
| 18 | 片岡 輝男 | 広島県 | 1:09.2 | 神宮 | 9-21 | 国体高校 |
| 19 | 園田 和博 | 旭化成 | 1:09.7 | " | 7-12 | 日本選手権 |
| 20 | 黒佐 清 | 八幡化学 | 1:09.9 | 大阪 | 8-30 | 全国勤労者 |
| 21 | 大宅 秀明 | BSタイヤ | 1:10.2 | " | " | " |
| 22 | 中田 尹 | 中大 | 1:10.2 | 中大 | 7-13 | 中大対立命 |
| 23 | 近藤 英毅 | 福岡県 | 1:10.3 | 神宮 | 9-22 | 国体実業団 |

| 順位 | 氏名 | 所属 | 時間 | 場所 | 月日 | 会名 |
|----|-------|-------|---------|-----|------|-------|
| 24 | 尾組 昇 | 富鉄釜石 | 1:10.5 | 大阪 | 8-30 | 全国勤労者 |
| 25 | 舟橋 淑行 | 早大 | 1:10.8 | 瀬高 | 8-2 | 早大対九州 |
| 26 | 大滝 政勝 | 明大 | 1:10.9 | 神宮 | 9-11 | 日本学生 |
| 27 | 柿本 伸 | 天理高 | 1:11.0 | 浜松 | 8-21 | 日本高校 |
| 28 | 浜崎 健 | 本州菱興 | 1:11.1 | 大阪 | 8-30 | 全国勤労者 |
| 29 | 阿久津勝男 | 中大杉並 | 1:11.2 | 浜松 | 8-23 | 日本高校 |
| 30 | 坂口 達也 | 山鹿高 | 1:11.4 | 大谷 | 5-31 | 末弘牌高校 |
| 31 | 鈴木 勝 | 天王寺高 | 1:11.5 | 大阪 | 8-1 | 大阪府高校 |
| 32 | 五十嵐武清 | 修徳高 | 1:11.5 | 都屋内 | 10-1 | 東京高新人 |
| 33 | 松本健一郎 | BSタイヤ | 1:11.6 | 石橋 | 9-6 | 国体福岡 |
| 34 | 柴田 利男 | 宇部興産 | 1:11.7 | 大阪 | 8-30 | 全国勤労者 |
| 35 | 井上 彬 | 高知高 | 1:11.7 | 高知 | 6-28 | 高知選手権 |
| 36 | 浜砂 昭光 | 向洋高 | 1:11.8 | 熊本 | 8-9 | 九州高校 |
| 37 | 森江 重雄 | 法政大 | 1:11.9 | 神宮 | 9-11 | 日本学生 |
| 38 | 光本 市郎 | 熊本県 | 1:12.0 | 大分 | 7-5 | 九州各県 |
| 39 | 二見 幸雄 | 大阪 | 1:12.0 | 大阪 | 7-11 | 五大都市 |
| 40 | 梶浦 昇 | 名古屋 | 1:12.0 | " | " | " |
| 41 | 小林 一三 | 青学大 | 1:12.0 | 神宮 | 8-5 | 関東学生 |
| 42 | 向川 俊清 | 福井 | 1:12.0 | 天理 | 8-27 | 天理体育 |
| 43 | 角間 三男 | 石川県 | 1:12.1 | 神宮 | 9-21 | 国体高校 |
| 44 | 久保田隆雄 | 聖ポール | 1:12.1 | " | 7-10 | 日本選手権 |
| 45 | 菅 征夫 | 佐伯鶴城高 | 1:12.2 | 別府 | 9-13 | 大分選手権 |
| 46 | 高木 忠之 | 早大 | 1:12.2 | 振甫 | 7-4 | 早大対愛知 |
| 47 | 田中 透 | 三瀬高 | 1:12.2 | 石橋 | 10-3 | 福岡高新人 |
| 48 | 青山 昌三 | 早大 | 1:12.2 | 瀬高 | 8-2 | 早大対九州 |
| 49 | 鳥山 忠良 | 明大 | 1:12.3② | 神宮 | 9-11 | 日本学生 |
| 50 | 河田 俊輔 | 日大 | 1:12.3 | 石橋 | 6-28 | 日大対九州 |
| | 吉武 慎博 | 早大 | 1:12.3 | 振甫 | 9-4 | 早大対愛知 |

| 平均 | 本年度 | 昨年度 | 昨年度 | | | |
|-----|---------|---------|-----|-------|--------|--|
| 10傑 | 1:07.00 | 1:07.54 | 1位 | 長谷 景治 | 1:04.0 | |
| 20傑 | 1:08.04 | 1:08.79 | 20位 | 近藤 英毅 | 1:10.4 | |
| 30傑 | 1:08.95 | 1:09.58 | 30位 | 中田 尹 | 1:11.5 | |
| 50傑 | 1:10.15 | 1:10.70 | 50位 | 青山 欣且 | 1:13.2 | |

200m 背 泳 (Back-stroke)

| | | | | | | |
|---|-------|------|--------|----|------|-------|
| | マッキニー | アメリカ | 2:17.8 | 大阪 | 7-25 | 日米大阪 |
| 1 | 富田 一雄 | 日本 | 2:22.4 | " | " | " |
| | ビティック | アメリカ | 2:22.5 | " | " | " |
| | ベネット | " | 2:24.7 | " | " | " |
| 2 | 二宮 英雄 | 慶大 | 2:25.1 | 神宮 | 9-12 | 日本学生 |
| 3 | 長谷 景治 | 日本 | 2:26.0 | " | 7-22 | 日米対抗 |
| 4 | 才野 武士 | 聖ポール | 2:26.3 | " | 7-11 | 日本選手権 |
| 5 | 広瀬 俊之 | 成城大 | 2:27.5 | " | 9-12 | 日本学生 |
| 6 | 石橋 幸男 | 浮羽高 | 2:27.5 | 石橋 | 7-26 | 福岡高校 |
| 7 | 渡辺 和夫 | 桜泳会 | 2:28.2 | 神宮 | 7-11 | 日本選手権 |
| 8 | 酒井 良明 | 福岡県 | 2:28.7 | 大分 | 7-5 | 九州各県 |

| 順位 | 氏名 | 所属 | 時間 | 場所 | 月日 | 会名 |
|----|-------|-------|---------|-----|------|---------------|
| 9 | 国清 勲 | 柳井商工 | 2:28.8 | 浜松 | 8-22 | 日本高校 |
| 10 | 中島 勝昭 | 明大 | 2:29.6 | 都屋内 | 4-12 | 室内選手権 |
| 11 | 高嶺 隆二 | 宮之城高 | 2:30.6 | 浜松 | 8-22 | 日本高校 |
| 12 | 勝又 完一 | 明大 | 2:31.0 | 神宮 | 9-12 | 日本学生 |
| 13 | 中原 紀 | 鹿児島県 | 2:31.2 | 大分 | 7-5 | 九州各県 |
| 14 | 藤原 浩 | 法政大 | 2:32.2 | 神宮 | 9-11 | 日本学生 |
| 15 | 高木 忠之 | 早大 | 2:32.4 | 振甫 | 7-4 | 早大対愛知 |
| 16 | 林 芳人 | 九州 | 2:32.6 | 石橋 | 6-24 | 福岡予選会 |
| 17 | 大滝 政勝 | 明大 | 2:32.7 | 神宮 | 9-11 | 日本学生 |
| 18 | 徳武 茂 | 中大 | 2:33.0 | " | " | " |
| 19 | 久保田隆雄 | 立大 | 2:33.6 | " | " | " |
| 20 | 片岡 輝男 | 瀬戸田高 | 2:33.8 | 浜松 | 8-22 | 日本高校 |
| 21 | 坂口 達也 | 九州 | 2:33.8 | 石橋 | 6-28 | 日大対九州 |
| 22 | 舟橋 淑行 | 早大 | 2:33.9 | 瀬高 | 8-2 | 早大対九州 |
| 23 | 大宅 秀明 | BSタイヤ | 2:34.4 | 石橋 | 6-24 | 福岡予選会 |
| 24 | 園田 和博 | 旭化成 | 2:34.9 | 神宮 | 7-10 | 日本選手権 |
| 25 | 鈴木 勝 | 天王寺高 | 2:35.1 | 大阪 | 6-20 | 関西選手権 |
| 26 | 伊藤 圭祐 | 中京商高 | 2:35.2 | 振甫 | 7-4 | 早大対愛知 |
| 27 | 砂浜 昭光 | 向洋高 | 2:35.4 | 熊本 | 8-8 | 九州高校 |
| 28 | 柿本 伸 | 天理高 | 2:35.5 | 布施 | 8-9 | 近畿高校 |
| 29 | 光本 市郎 | 熊本県 | 2:36.2 | 大分 | 7-5 | 九州各県 |
| 30 | 中田 尹 | 中大 | 2:36.6 | 中大 | 7-13 | 中大対立命 |
| 31 | 角間 三男 | 輪島高 | 2:36.8 | 振甫 | 8-10 | 中部高校 |
| 32 | 井上 彬 | 高知高 | 2:37.0② | 高知 | 8-9 | 四国高校 日大対四国 |
| 33 | 徳永 誠哉 | 桜泳会 | 2:37.1 | 神宮 | 7-10 | 日本選手権 |
| 34 | 森江 重雄 | 法政大 | 2:37.3 | " | 9-11 | 日本学生 |
| 35 | 吉武 慎博 | 稲泳会 | 2:37.4 | " | 7-10 | 日本選手権 |
| 36 | 田中 透 | 三瀬高 | 2:37.5 | 石橋 | 10-4 | 福岡高新人 |
| 37 | 三杉 庄治 | 平野中 | 2:38.5 | 大阪 | 8-23 | 近畿中学 |
| 38 | 河田 俊輔 | 日大 | 2:38.6 | 石橋 | 6-28 | 日大対九州 |
| 39 | 菅 征夫 | 佐伯鶴城高 | 2:38.6 | 別府 | 9-13 | 大分選手権 |
| 40 | 松本健一郎 | BSタイヤ | 2:38.7 | 石橋 | 6-24 | 福岡予選会 |
| 41 | 鈴木田順二 | 桜泳会 | 2:38.9 | 神宮 | 7-10 | 日本選手権 |
| 42 | 浜崎 健 | 本州菱興 | 2:39.7 | " | " | " |
| 43 | 松田 史剛 | 修道高 | 2:39.8 | 浜松 | 8-21 | 日本高校 |
| 44 | 松崎 孝義 | 臼杵高 | 2:39.8 | 別府 | 9-13 | 大分選手権 |
| 45 | 福島 滋男 | 日大豊山 | 2:40.0 | 宇都宮 | 8-9 | 関東高校 |
| 46 | 阿久津勝男 | 中大杉並 | 2:40.2 | " | " | " |
| 47 | 向後 保司 | 専修大 | 2:40.4 | 神宮 | 9-6 | 関東学生 |
| 48 | 木村 昭夫 | 天理高 | 2:40.6 | 浜松 | 8-21 | 日本高校 |
| 49 | 小林 靖明 | 法政大 | 2:40.6 | 神宮 | 9-11 | 日本学生 |
| 50 | 鹿内 利兼 | 佐伯鶴城高 | 2:40.6 | 別府 | 9-13 | 大分選手権 |

| 平均 | 本年度 | 昨年度 | 昨年度 | | | |
|-----|---------|---------|-----|-------|--------|--|
| 10傑 | 2:27.01 | 2:28.70 | 1位 | 富田 一雄 | 2:22.3 | |
| 20傑 | 2:29.66 | 2:31.46 | 20位 | 藤原 浩 | 2:35.6 | |
| 30傑 | 2:31.47 | 2:33.25 | 30位 | 河田 俊輔 | 2:38.0 | |

| 順位 | 氏名 | 所属 | 時間 | 場所 | 月日 | 会名 |
|-----|---------|---------|-----|-------|--------|----|
| 50傑 | 2:34.45 | 2:35.89 | 50位 | 松本健一郎 | 2:41.2 | |

200m リレー (Relay)

| | | | | | | |
|----|--------------|-------|--------|----|------|-------|
| 1 | 森田・稲垣・夔原・石原 | 日大 | 1:44.5 | 神宮 | 9-12 | 日本学生 |
| 2 | 杉本・夔原・森田・石原 | 日大A | 1:44.7 | 高知 | 8-9 | 日大対四国 |
| 3 | 鈴木・見上・中谷・守随 | 中大 | 1:45.0 | 神宮 | 9-12 | 日本学生 |
| 4 | 福井・十河・北原・山中 | 早大 | 1:45.1 | 瀬高 | 8-2 | 早大対九州 |
| 5 | 富田・夔原・川岡・石原 | 日大 | 1:45.4 | 石橋 | 6-28 | 日大対九州 |
| 6 | 上田・末永・富岡・遠藤 | 法大 | 1:46.2 | 神宮 | 9-12 | 日本学生 |
| 7 | 下村・長谷・近藤・古賀 | 東京都 | 1:46.3 | " | 9-22 | 国体実業団 |
| 8 | 森田・杉本・稲垣・夔原 | 日大 | 1:46.4 | " | 9-11 | 日本学生 |
| 9 | 二宮・古川・清水・餅米 | 慶大 | 1:46.6 | " | 9-12 | " |
| 10 | 後藤・福井・大野・谷 | 福岡県 | 1:46.8 | " | 9-22 | 国体実業団 |
| 11 | 臼井・丸山・庄司・福井 | 九州 | 1:47.1 | 石橋 | 6-28 | 日大対九州 |
| 12 | 山本・中村・加藤・岡田 | 明大 | 1:47.1 | 神宮 | 9-12 | 日本学生 |
| 13 | 福井・十河・山崎・山中 | 早大 | 1:47.1 | " | 9-11 | " |
| 14 | 下村・定方・長島・清水 | 日興証券 | 1:47.5 | 大阪 | 8-30 | 全国勤労者 |
| 15 | 矢野・福井・芳野・谷 | 八幡製鉄 | 1:47.6 | " | " | " |
| 16 | 青木・丸山・庄司・大野 | BSタイヤ | 1:47.8 | " | 8-28 | " |
| 17 | 久保田・福井・久保田・谷 | 八幡製鉄 | 1:47.9 | " | " | " |
| 18 | 竹本・石本・東野・藤原 | 四国A | 1:47.9 | 高知 | 8-9 | 日大対四国 |
| 19 | 西田・西沢・矢部・守随 | 中大 | 1:48.1 | 神宮 | 9-11 | 日本学生 |
| 20 | 北畑・林・増田・永井 | 日大 | 1:48.2 | 石橋 | 6-28 | 日大対九州 |
| 21 | 中村・山本・岡田・鳥山 | 明大 | 1:48.5 | 神宮 | 9-11 | 日本学生 |
| 22 | 神川・荒川・平野・塚本 | 神奈川県 | 1:48.7 | " | 9-22 | 国体実業団 |

| 順位 | 氏名 | 所属 | 時間 | 場所 | 月日 | 会名 |
|----|--------------|------|--------|-----|------|-------|
| 23 | 坂井・吉無田・青山・梅本 | 早大B | 1:48.7 | 大牟田 | 8-3 | 早大九州交 |
| 24 | 白井・永井・青木・吉村 | 旭化成 | 1:48.7 | 大阪 | 8-28 | 全国勤労者 |
| 25 | 桑田・講本・三賀森・阪本 | 同志大 | 1:48.8 | " | 9-5 | 関西学生 |
| 26 | 菊地・佐々木・尾組・谷川 | 富鉄釜石 | 1:49.1 | " | 8-30 | 全国勤労者 |
| 27 | 林・山口・那須・清水 | 立大 | 1:49.1 | 神宮 | 9-12 | 日本学生 |
| 28 | 庄司・福井・大野・丸山 | 九州A | 1:49.1 | 大牟田 | 8-3 | 早大九州交 |
| 29 | 下村・古賀・近藤・野々下 | 東京都 | 1:49.1 | 神宮 | 9-21 | 国体実業団 |
| 30 | 沢村・古川・谷・芦谷 | 京都市 | 1:49.2 | 大阪 | 7-11 | 五大都市 |

| 平均 | 本年度 | 昨年度 | 昨年度 | 順位 | 場所 | 月日 | 会名 |
|-----|---------|---------|-----|-----|--------|----|----|
| 10傑 | 1:45.70 | 1:46.95 | 1位 | 日大 | 1:45.9 | | |
| 20傑 | 1:46.67 | 1:47.79 | 10位 | 富山県 | 1:47.5 | | |
| 30傑 | 1:47.41 | | 20位 | 九州 | 1:49.4 | | |

800m リレー (Relay)

| | | | | | | |
|----|--------------------|------|--------|----|------|-------|
| 1 | 山中・福井・見上・藤本 | 日本 | 8:18.7 | 大阪 | 7-26 | 日米大阪 |
| 2 | 梅本・藤本・福井・山中 | 日本 | 8:21.6 | 神宮 | 7-22 | 日米対抗 |
| | ソマーズ・ファーレル・ブリン・トロイ | アメリカ | 8:31.2 | " | " | " |
| | ファーレル・ブリン・レンズ・トロイ | アメリカ | 8:32.6 | 大阪 | 7-26 | 日米大阪 |
| 3 | 林・石原・北畑・石井 | 日大 | 8:36.5 | 神宮 | 9-13 | 日本学生 |
| 4 | 梅本・十河・北原・山中 | 早大 | 8:37.2 | " | " | " |
| 5 | 中谷・見上・三栖・藤本 | 中大 | 8:40.9 | " | " | " |
| 6 | 石井・石原・林・川岡 | 日大 | 8:44.8 | " | 6-21 | 日大対中大 |
| 7 | 遠藤・一色・林・石井 | 東京都 | 8:45.3 | " | 9-23 | 国体郷土 |
| 8 | 見上・川岡・浅野・古川 | 広島県 | 8:49.7 | " | " | " |
| 9 | 吉村・浦・清水・門口 | 長崎県 | 8:51.3 | " | " | " |
| 10 | 遠藤・上田・坂元・国分 | 法政大 | 8:51.4 | " | 9-13 | 日本学生 |

| 順位 | 氏名 | 所属 | 時間 | 場所 | 月日 | 会名 |
|----|--------------|------|--------|----|------|-------|
| 11 | 丸山・芳野・庄司・白井 | 九州 | 8:51.9 | 恩田 | 7-19 | 九州対中国 |
| 12 | 北畑・北村・三栖・中坊 | 和歌山県 | 8:55.0 | 神宮 | 9-23 | 国体郷土 |
| 13 | 山口・北村・鈴木・山崎 | 立大 | 8:55.5 | " | 9-13 | 日本学生 |
| 14 | 浅野・川岡・林・見上 | 広島県 | 8:56.1 | " | 9-23 | 国体郷土 |
| 15 | 古川・見上・石田・浅野 | 中大 | 8:56.7 | " | 9-11 | 日本学生 |
| 16 | 松岡・川岡・林・石原 | 日大 | 8:57.1 | " | " | " |
| 17 | 松木・坂井・門口・芳野 | 福岡県 | 8:57.3 | " | 9-23 | 国体郷土 |
| 18 | 末永・阿部・小野寺・国分 | 神奈川県 | 8:58.1 | " | " | " |
| 19 | 餅米・古川・二宮・清水 | 慶大 | 8:58.1 | " | 9-13 | 日本学生 |
| 20 | 島田・十河・講本・竹林 | 大阪府 | 8:58.1 | " | 9-23 | 国体郷土 |
| 21 | 芳野・松木・坂井・養原 | 福岡県 | 9:01.1 | " | " | " |
| 22 | 古木・野々下・中谷・丸山 | 大分県 | 9:01.4 | " | " | " |
| 23 | 山口・清水・山崎・北村 | 立大 | 9:01.5 | " | 6-14 | 三大学対抗 |
| 24 | 古木・毛越・中谷・丸山 | 大分県 | 9:01.6 | " | 9-23 | 国体郷土 |
| 25 | 岡田・北条・南垣内・坂梨 | 明大 | 9:04.7 | " | 9-13 | 日本学生 |
| 26 | 中村・石田・岩本・秋元 | 山口県 | 9:04.8 | " | 9-23 | 国体郷土 |
| 27 | 米澄・山中・十河・梅本 | 早大 | 9:05.0 | 振甫 | 7-4 | 早大対愛知 |
| 28 | 山口・山田・一条・池田 | 奈良県 | 9:06.3 | 神宮 | 9-21 | 国体高校 |
| 29 | 山崎・北村・鈴木・林 | 立大 | 9:08.6 | 神宮 | 9-11 | 日本学生 |
| 30 | 三賀森・桑田・坂田・講本 | 同志大 | 9:09.6 | 大阪 | 8-16 | 慶同対抗 |

| 平均 | 本年度 | 昨年度 | 昨年度 | | | |
|-----|---------|---------|-----|------|---|--------|
| 10傑 | 8:39.74 | 8:43.78 | 1位 | 日 | 本 | 8:24.2 |
| 20傑 | 8:48.07 | 8:51.19 | 10位 | 日 | 大 | 8:54.7 |
| 30傑 | 8:53.53 | 8:56.63 | 30位 | 和歌山県 | | 9:09.7 |

| 順位 | 氏名 | 所属 | 時間 | 場所 | 月日 | 会名 |
|----------------------------------|-----------------------|-------|--------|-----|------|-------|
| 400mメドレーリレー(Medley-Relay) | | | | | | |
| | マッキニー・マンシュ・トロイ・アルカイア | アメリカ | 4:12.6 | 大阪 | 7-25 | 日米大阪 |
| 1 | 長谷・木村・開田・石原 | 日本 | 4:14.0 | 神宮 | 7-20 | 日米対抗 |
| | マッキニー・マンシュ・ラースン・アルカイア | アメリカ | 4:14.4 | " | " | " |
| 2 | 長谷・増田・開田・石原 | 日本 | 4:15.4 | 大阪 | 7-25 | 日米大阪 |
| 3 | 富田・増田・開田・石原 | 日本 | 4:18.0 | 振甫 | 7-31 | 日米豪交歓 |
| 4 | 渡辺・木村・増永・石原 | 日大 | 4:21.0 | 神宮 | 6-21 | 日大対中大 |
| 5 | 徳武・山中・開田・藤本 | 中大 | 4:21.8 | " | 9-12 | 日本学生 |
| 6 | 富田・増田・中島・石原 | 日大 | 4:22.5 | " | " | " |
| 7 | 舟橋・中川・坂井・山中 | 早大 | 4:23.6 | " | " | " |
| 8 | 徳武・篠田・開田・中谷 | 中大 | 4:23.9 | " | 6-21 | 日大対中大 |
| 9 | 才野・豊池・那須・山口 | 立大 | 4:24.9 | " | 9-12 | 日本学生 |
| 10 | 富田・木村・増永・石原 | 日大 | 4:25.9 | " | 6-14 | 三大学対抗 |
| 11 | 長谷・杉山・石本・近藤 | 東京都 | 4:25.9 | " | 9-22 | 国体実業団 |
| 12 | 高木・大崎・吉無田・山中 | 早大 | 4:26.1 | 大牟田 | 8-3 | 早大対九州 |
| 13 | 渡辺・木村・中島・石原 | 日大 | 4:26.1 | 高知 | 8-9 | 日大対四国 |
| 14 | 富田・中田・開田・古賀 | 福岡県 | 4:26.4 | 神宮 | 9-23 | 国体郷土 |
| 15 | 舟橋・大崎・吉無田・福井 | 早大 | 4:26.4 | 瀬高 | 8-2 | 早大対九州 |
| 16 | 林・名倉・丸山・福井 | 福岡県 | 4:26.6 | 神宮 | 9-22 | 国体実業団 |
| 17 | 渡辺・増田・増永・養原 | 日大 | 4:26.9 | 石橋 | 6-28 | 日大対九州 |
| 18 | 舟橋・大崎・坂井・福井 | 早大 | 4:27.4 | 神宮 | 6-7 | 早慶対抗 |
| 19 | 大宅・名倉・丸山・丸山 | BSタイヤ | 4:27.8 | 大阪 | 8-29 | 全国勤労者 |
| 20 | 舟橋・中川・吉無田・十河 | 早大 | 4:27.8 | 振甫 | 7-4 | 早大対愛知 |

| 順位 | 氏名 | 所属 | 時間 | 場所 | 月日 | 会名 |
|----|--------------|------|--------|----|------|-------|
| 21 | 伊藤・中川・金城・谷 | 愛知県 | 4:28.0 | 神宮 | 9-23 | 国体郷土 |
| 22 | 才野・豊池・那須・林 | 立大 | 4:28.3 | " | 6-14 | 三大学対抗 |
| 23 | 才野・和気・下江・見上 | 広島県 | 4:28.9 | " | 9-23 | 国体郷土 |
| 24 | 中原・敷石・丸山・白井 | 九州 | 4:29.6 | 恩田 | 7-19 | 九州対中国 |
| 25 | 藤原・八木・竹本・上田 | 法政大 | 4:29.6 | 神宮 | 9-12 | 日本学生 |
| 26 | 富田・木村・中島・夔原 | 日大 | 4:30.8 | " | 9-11 | " |
| 27 | 伊藤・加藤・金城・崎久保 | 中京商高 | 4:31.0 | " | 9-20 | 国体高校 |
| 28 | 渡辺・増田・鈴木・遠藤 | 東京都 | 4:31.4 | " | 9-23 | 国体郷土 |
| 29 | 二宮・鈴木・中村・古川 | 慶大 | 4:31.4 | 神宮 | 6-7 | 早慶対抗 |
| 30 | 才野・谷・那須・林 | 立大 | 4:31.5 | " | 9-11 | 日本学生 |

| 平均 | 本年度 | 昨年度 | 昨年度 | | | |
|-----|---------|---------|-----|---|---|-----------|
| 10傑 | 4:21.10 | 4:24.34 | 1位 | 日 | 本 | 4:16.7 |
| 20傑 | 4:23.92 | 4:28.22 | 10位 | 大 | 分 | 県 4:29.8 |
| 30傑 | 4:25.96 | 4:30.51 | 30位 | 八 | 幡 | 製鉄 4:36.2 |

女子競泳の部 (WOMEN)

(30 傑表)

50m 自由形 (Free-style)

| | | | | | | |
|----|-------|------|-------|-----|------------|-------|
| 1 | 神野 眸 | 淑徳学教 | 31.1 | 振甫 | 8-14 | 愛知勤労者 |
| 2 | 島田 節子 | 東洋レ | 31.4② | 大阪 | 8-28 29 | 全国勤労者 |
| 3 | 小牧 順子 | 旭化成 | 33.1 | " | 8-29 | " |
| 4 | 和家 朱美 | " | 33.2 | " | 8-28 | " |
| 5 | 田村美佐子 | 白木屋 | 33.6 | " | " | " |
| 6 | 山谷トシ子 | 川崎重工 | 33.7 | 甲子園 | 8-9 | 兵庫勤労者 |
| 7 | 榎本千恵子 | 東洋レ | 33.9 | 大阪 | 8-15 | 関西実業団 |
| 8 | 松田 昌子 | " | 34.0 | " | 8-9 | 大阪勤労者 |
| 9 | 吉村 陸恵 | 白木屋 | 34.0 | " | 8-29 | 全国勤労者 |
| 10 | 川隅 礼子 | 日清紡 | 34.1 | 振甫 | 8-14 | 愛知勤労者 |

| 平均 | 今年度 | 昨年度 | 昨年度 | | | |
|-----|-------|-------|-----|----|-----|------|
| 10傑 | 33.21 | 32.17 | 1位 | 佐藤 | 喜子 | 30.4 |
| | | | 10位 | 田村 | 美佐子 | 33.8 |

| 順位 | 氏名 | 所属 | 時間 | 場所 | 月日 | 会名 |
|----|----|----|----|----|----|----|
|----|----|----|----|----|----|----|

100m 自由形 (Free-style)

| | | | | | | |
|----|-------|------|---------|-----|------------|-------|
| 1 | 佐藤 喜子 | 奈良県 | 1:05.4 | 神宮 | 9-22 | 国体女子 |
| 2 | 江坂 君子 | 梶山高 | 1:07.6 | 振甫 | 7-4 | 早大対愛知 |
| 3 | 神野 眸 | 愛知県 | 1:07.9 | 神宮 | 9-23 | 国体女子 |
| 4 | 和田 映子 | 天理大 | 1:08.2 | 大阪 | 6-20 | 関西選手権 |
| 5 | 中沖 滋代 | 白木屋 | 1:08.3 | 都屋内 | 4-11 | 室内選手権 |
| 6 | 大高 幸子 | 東洋レ | 1:09.3 | 神宮 | 9-23 | 国体女子 |
| 7 | 島田 節子 | " | 1:09.4 | 大阪 | 6-20 | 関西選手権 |
| 8 | 芝原 笑子 | 奈良県 | 1:10.0 | 神宮 | 9-23 | 国体女子 |
| 9 | 中西 満子 | 旭化成 | 1:10.5 | 大阪 | 8-30 | 全国勤労者 |
| 10 | 田中 聡子 | 筑紫女高 | 1:10.6 | 浜松 | 8-22 | 日本高校 |
| 11 | 殿上 玲子 | 成女中 | 1:10.8 | 神宮 | 8-29 | 東京都中学 |
| 12 | 窪 美代子 | 五条高 | 1:11.2 | 布施 | 8-8 | 近畿高校 |
| 13 | 高松 千歳 | " | 1:11.4 | 天理 | 8-30 | 国体奈良 |
| 14 | 稲葉 孝子 | 旭化成 | 1:11.5 | 神宮 | 7-11 | 日本選手権 |
| 15 | 後藤 貞子 | 天理大 | 1:11.9 | 大阪 | 6-20 | 関西選手権 |
| 16 | 原 富子 | 朝羽高 | 1:12.0 | 浜松 | 8-23 | 日本高校 |
| 17 | 斎藤 典子 | 淑徳高 | 1:12.1 | 振甫 | 9-6 | 国体愛知 |
| 18 | 行縄 美代 | 二階堂高 | 1:12.2 | 神宮 | 7-28 | 東京高校 |
| 19 | 薦野 良江 | 天理高 | 1:12.3② | 天理 | 8-30 30 | 国体奈良 |
| 20 | 西岡佐代子 | 伊都高 | 1:12.5 | 布施 | 8-8 | 近畿高校 |
| 21 | 上原 恵子 | 熊本県 | 1:12.6 | 神宮 | 9-22 | 国体女子 |
| 22 | 黒田 椶子 | 二階堂高 | 1:12.6 | " | 6-27 | 東京選手権 |
| 23 | 島川 浩子 | " | 1:12.7 | 浜松 | 8-23 | 日本高校 |
| 24 | 岩井 鈴子 | 天理高 | 1:13.0 | 大阪 | 9-6 | 関西女子 |
| 25 | 石渡 雅子 | 梶山高 | 1:13.1 | 振甫 | " | 国体愛知 |
| 26 | 千葉 幸子 | 成女高 | 1:13.2 | 神宮 | 6-28 | 東京選手権 |
| 27 | 中井 陽子 | 五条高 | 1:13.4 | 大阪 | 9-6 | 関西女子 |
| 28 | 虎野 昭子 | 帝塚山高 | 1:13.5 | 布施 | 8-8 | 近畿高校 |
| 29 | 吉村 陸恵 | 白木屋 | 1:13.5 | 神宮 | 6-28 | 東京選手権 |
| 30 | 中岡 角子 | " | 1:13.8 | 大阪 | 8-28 | 全国勤労者 |

| 平均 | 本年度 | 昨年度 | 昨年度 | | | |
|-----|---------|---------|-----|----|----|--------|
| 10傑 | 1:08.72 | 1:09.01 | 1位 | 佐藤 | 喜子 | 1:05.2 |
| 20傑 | 1:10.26 | 1:10.89 | 10位 | 田中 | 聡子 | 1:11.3 |
| 30傑 | 1:11.22 | 1:12.21 | 30位 | 新井 | 成子 | 1:15.5 |

200m 自由形 (Free-style)

| | | | | | | |
|---|-------|-----|--------|-----|------|-------|
| 1 | 佐藤 喜子 | 天理大 | 2:24.1 | 神宮 | 7-10 | 日本選手権 |
| 2 | 江坂 君子 | 梶山高 | 2:30.2 | " | 7-12 | " |
| 3 | 芝原 笑子 | 天理高 | 2:31.6 | 浜松 | 8-22 | 日本高校 |
| 4 | 和田 映子 | 天理大 | 2:33.0 | 大阪 | 6-21 | 関西選手権 |
| 5 | 窪 美代子 | 五条高 | 2:33.6 | 浜松 | 8-22 | 日本高校 |
| 6 | 大高 幸子 | 東洋レ | 2:34.7 | 大阪 | 8-29 | 全国勤労者 |
| 7 | 後藤 貞子 | 天理大 | 2:36.6 | 神宮 | 7-12 | 日本選手権 |
| 8 | 中沖 滋代 | 白木屋 | 2:36.7 | 都屋内 | 4-12 | 室内選手権 |

| 順位 | 氏名 | 所属 | 時間 | 場所 | 月日 | 会名 |
|-----|---------|---------|--------|-------|--------|-------|
| 9 | 島田 節子 | 東洋レ | 2:37.1 | 神宮 | 7-21 | 日本選手権 |
| 10 | 西岡佐代子 | 伊都高 | 2:37.6 | 浜松 | 8-21 | 日本高校 |
| 11 | 行縄 美代 | 二階堂高 | 2:37.7 | " | " | " |
| 12 | 虎野 昭子 | 帝塚山高 | 2:39.0 | 都屋内 | 4-12 | 室内選手権 |
| 13 | 原 富子 | 朝羽高 | 2:39.0 | 大分 | 7-5 | 九州各県 |
| 14 | 殿上 玲子 | 成女中 | 2:39.0 | 神宮 | 8-28 | 東京都中学 |
| 15 | 中岡 角子 | 白木屋 | 2:39.6 | 大阪 | 8-29 | 全国勤労者 |
| 16 | 島川 浩子 | 二階堂高 | 2:39.8 | 宇都宮 | 8-9 | 関東高校 |
| 17 | 小林由美子 | 五条高 | 2:40.1 | 大阪 | 9-6 | 関西女子 |
| 18 | 中西 満子 | 旭化成 | 2:40.1 | " | 8-29 | 全国勤労者 |
| 19 | 高松 千歳 | 五条高 | 2:41.5 | " | 9-6 | 関西女子 |
| 20 | 大宮 涼子 | 東洋レ | 2:42.5 | " | 8-29 | 全国勤労者 |
| 21 | 川村ヨネ子 | 二階堂高 | 2:42.5 | 都屋内 | 4-12 | 室内選手権 |
| 22 | 中井 陽子 | 五条高 | 2:43.2 | 天理 | 8-2 | 奈良高校 |
| 23 | 和田多恵子 | 天理大 | 2:44.4 | 大阪 | 9-5 | 関西学生 |
| 24 | 稲葉 孝子 | 旭化成 | 2:44.8 | 神宮 | 7-10 | 日本選手権 |
| 25 | 薦野 良江 | 天理高 | 2:44.8 | 天理 | 6-6 | 天理記録会 |
| 26 | 六嘉南海子 | 熊本商高 | 2:45.0 | 熊本 | 8-8 | 九州高校 |
| 27 | 平山 礼子 | 朝羽高 | 2:45.2 | 大谷 | 5-30 | 末弘牌高校 |
| 28 | 伊豆千鶴子 | 筑紫女高 | 2:45.5 | " | " | " |
| 29 | 斎藤 典子 | 淑徳高 | 2:46.6 | 振甫 | 8-10 | 中部高校 |
| 30 | 正野 好子 | 天理高 | 2:46.8 | 天理 | 8-26 | 天理体育 |
| | 岩井 鈴子 | " | 2:46.8 | 布施 | 8-9 | 近畿高校 |
| 平均 | 本年度 | 昨年度 | 昨年度 | | | |
| 10傑 | 2:32.52 | 2:33.44 | 1位 | 佐藤 喜子 | 2:24.9 | |
| 20傑 | 2:36.18 | 2:37.31 | 10位 | 後藤 貞子 | 2:36.8 | |
| 30傑 | 2:39.08 | 2:40.32 | 30位 | 吉村 睦恵 | 2:48.2 | |

400m 自由形 (Free-style)

| | | | | | | |
|----|-------|------|--------|----|------|-------|
| 1 | 佐藤 喜子 | 天理大 | 5:13.3 | 大阪 | 7-26 | 日米大阪 |
| 2 | 芝原 笑子 | 天理高 | 5:17.5 | " | 6-20 | 関西選手権 |
| 3 | 江坂 君子 | 椋山高 | 5:19.6 | 神宮 | 9-23 | 国体女子 |
| 4 | 窪 美代子 | 五条高 | 5:21.4 | " | " | " |
| 5 | 和田 映子 | 天理大 | 5:26.6 | " | 7-11 | 日本選手権 |
| 6 | 虎野 昭子 | 帝塚山高 | 5:28.0 | 布施 | 8-8 | 近畿高校 |
| 7 | 高松 千歳 | 五条高 | 5:29.7 | 浜松 | 8-23 | 日本高校 |
| 8 | 寺井 貴子 | " | 5:30.9 | 大阪 | 7-26 | 日米大阪 |
| 9 | 薦野 良江 | 天理高 | 5:32.2 | 布施 | 8-8 | 近畿高校 |
| 10 | 大高 幸子 | 東洋レ | 5:33.0 | 神宮 | 9-23 | 国体女子 |
| 11 | 小林由美子 | 五条高 | 5:34.5 | 大阪 | 9-6 | 関西女子 |
| 12 | 島川 浩子 | 東京都 | 5:40.0 | 神宮 | 9-23 | 国体女子 |
| 13 | 西岡佐代子 | 和歌山県 | 5:40.8 | " | " | " |
| 14 | 宮井 洋子 | 福岡県 | 5:42.2 | " | 9-22 | " |
| 15 | 島田 節子 | 東洋レ | 5:43.2 | 大阪 | 6-28 | 大阪選手権 |
| 16 | 石渡 雅子 | 椋山高 | 5:43.9 | 神宮 | 7-11 | 日本選手権 |
| 17 | 和田多恵子 | 天理大 | 5:45.5 | 大阪 | 6-20 | 関西選手権 |

| 順位 | 氏名 | 所属 | 時間 | 場所 | 月日 | 会名 |
|-----|---------|---------|---------|-------|--------|--------|
| 18 | 川村ヨネ子 | 二階堂高 | 5:46.0 | 神宮 | 7-28 | 東京高校 |
| 19 | 平山 礼子 | 福岡県 | 5:46.4 | 大分 | 7-5 | 九州各県 |
| 20 | 大宮 涼子 | 東洋レ | 5:46.9 | 神宮 | 7-11 | 日本選手権 |
| 21 | 中岡 角子 | 白木屋 | 5:49.0② | " | 6-27 | 東京選手権 |
| | | | | | 7-11 | 日本選手権 |
| 22 | 浜岡 育美 | 二階堂高 | 5:49.6 | " | 7-28 | 東京高校 |
| 23 | 後藤 貞子 | 天理大 | 5:50.8 | 大阪 | 9-5 | 関西学生 |
| 24 | 上原 恵子 | 熊本県 | 5:52.2 | 神宮 | 9-22 | 国体女子 |
| 25 | 正野 好子 | 天理高 | 5:52.8 | 大阪 | 9-6 | 関西女子 |
| 26 | 殿上 玲子 | 成女中 | 5:53.0 | 振甫 | 7-31 | 全国ジュニア |
| 27 | 原 富子 | 朝羽高 | 5:53.0 | 瀬高 | 9-13 | 福岡学年別 |
| 28 | 六嘉南海子 | 熊本県 | 5:53.7 | 神宮 | 9-22 | 国体女子 |
| 29 | 高野 洋子 | 淑徳高 | 5:53.8 | 振甫 | 9-6 | 国体愛知 |
| 30 | 斎藤 弘子 | 椋山中 | 5:55.4 | " | 8-30 | 全国通信 |
| 平均 | 本年度 | 昨年度 | 昨年度 | | | |
| 10傑 | 5:25.22 | 5:29.77 | 1位 | 佐藤 喜子 | 5:12.7 | |
| 20傑 | 5:34.08 | 5:37.70 | 10位 | 窪 美代子 | 5:39.0 | |
| 30傑 | 5:40.16 | 5:44.16 | 30位 | 黒田 椋子 | 6:01.5 | |

800m 自由形 (Free-style)

| | | | | | | |
|----|-------|------|---------|-----|------|-------|
| 1 | 芝原 笑子 | 天理高 | 11:13.0 | 大阪 | 9-6 | 関西女子 |
| 2 | 虎野 昭子 | 帝塚山高 | 11:17.6 | 布施 | 8-9 | 近畿高校 |
| 3 | 高松 千歳 | 五条高 | 11:24.2 | 浜松 | 8-21 | 日本高校 |
| 4 | 薦野 良江 | 天理高 | 11:26.5 | 布施 | 8-9 | 近畿高校 |
| 5 | 寺井 貴子 | 五条高 | 11:26.9 | 天理 | 8-2 | 奈良高校 |
| 6 | 和田 映子 | 天理大 | 11:27.5 | 神宮 | 7-12 | 日本選手権 |
| 7 | 石渡 雅子 | 椋山高 | 11:55.5 | 浜松 | 8-21 | 日本高校 |
| 8 | 和田多恵子 | 天理大 | 11:55.6 | 天理 | 6-28 | 奈良選手権 |
| 9 | 宮井 洋子 | 九州 | 11:57.3 | 恩田 | 7-19 | 中国対九州 |
| 10 | 平山 礼子 | 九州 | 11:57.7 | " | " | " |
| 11 | 小林由美子 | 五条高 | 11:57.7 | 天理 | 6-28 | 奈良選手権 |
| 12 | 西岡佐代子 | 伊都高 | 11:59.0 | 大阪 | 6-21 | 関西選手権 |
| 13 | 大宮 涼子 | 東洋レ | 12:02.8 | " | 6-28 | 大阪選手権 |
| 14 | 川村ヨネ子 | 二階堂高 | 12:09.0 | 宇都宮 | 8-9 | 関東高校 |
| 15 | 浜岡 育美 | " | 12:11.1 | 神宮 | 7-27 | 東京都高校 |
| 16 | 上原 恵子 | 山鹿高 | 12:18.7 | 浜松 | 8-21 | 日本高校 |
| 17 | 正野 好子 | 天理高 | 12:19.7 | 大阪 | 9-6 | 関西女子 |
| 18 | 藤井 宏子 | 二階堂高 | 12:21.7 | 神宮 | 7-27 | 東京都高校 |
| 19 | 六嘉南海子 | 九州 | 12:22.0 | 旭化成 | 8-1 | 天理対九州 |
| 20 | 高野 洋子 | 淑徳高 | 12:24.4 | 振甫 | 7-24 | 愛知高校 |
| 21 | 伊豆千鶴子 | 九州 | 12:28.7 | 旭化成 | 8-1 | 天理対九州 |
| 22 | 細間伊都子 | 進徳高 | 12:33.1 | 浜松 | 8-21 | 日本高校 |
| 23 | 安井 智江 | 淑徳高 | 12:37.2 | 淑徳 | 6-7 | 帝塚対淑徳 |
| 24 | 渥美 和子 | 下田北高 | 12:37.4 | 振甫 | 8-10 | 中部高校 |
| 25 | 鳥宗 紀代 | 土佐女高 | 12:39.8 | 浜松 | 8-21 | 日本高校 |
| 26 | 林 尚子 | 成女高 | 12:45.7 | 神宮 | 7-27 | 東京都高校 |
| 27 | 田中リキエ | 朝羽高 | 12:51.8 | 石橋 | 6-28 | 九州中南部 |

| 順位 | 氏名 | 所属 | 時間 | 場所 | 月日 | 会名 |
|----|-------|------|---------|----|------|-------|
| 28 | 熊谷 君子 | 朝羽高 | 12:54.3 | 大谷 | 5-30 | 末弘牌高校 |
| 29 | 斎藤 弘子 | 椛山中 | 12:56.4 | 振甫 | 6-28 | 愛知選手権 |
| 30 | 矢野 桂子 | 八代東高 | 12:58.1 | 浜松 | 8-21 | 日本高校 |

| 平均 | 本年度 | 昨年度 | 昨年度 |
|-----|----------|----------|-------------------|
| 10傑 | 11:36.18 | 11:40.29 | 1位 芝原 笑子 11:10.7 |
| 20傑 | 11:54.40 | 11:56.08 | 10位 中岡 角子 11:49.6 |
| 30傑 | 12:11.01 | 12:12.51 | 30位 安井 智江 12:58.3 |

100m 平 泳 (Breast-stroke)

| | | | | | | |
|----|-------|-------|---------|----|------|------------------|
| 1 | 高松 好子 | 天理大 | 1:23.8 | 大阪 | 6-20 | 関西選手権 |
| 2 | 青木 幸子 | 伊都高 | 1:26.5 | 神宮 | 7-12 | 日本選手権 |
| 3 | 田中 清恵 | 天理高 | 1:26.5 | 大阪 | 6-20 | 関西選手権 |
| 4 | 塚本 治代 | 天理大 | 1:27.6 | 神宮 | 7-12 | 日本選手権 |
| 5 | 小田切紀子 | 筑紫女教 | 1:28.5 | 大阪 | 8-28 | 全国勤労者 |
| 6 | 村島伊志乃 | 五条高 | 1:28.8 | 天理 | 6-28 | 奈良選手権 |
| 7 | 西田千穂子 | 土佐女高 | 1:29.5 | 高知 | 8- 9 | 四国高校 |
| 8 | 山崎 幸子 | 成女高 | 1:29.6 | 浜松 | 8-23 | 日本高校 |
| 9 | 村島佐世子 | 五条高 | 1:29.8 | 天理 | 8- 2 | 奈良高校 |
| 10 | 矢野 迪子 | 東洋レ | 1:29.8 | 大阪 | 8-28 | 全国勤労者 |
| 11 | 浜中 翠 | 椛山高 | 1:30.0② | 振甫 | 7- 4 | 早大愛知公 24 愛知高校 |
| 12 | 山本 憲子 | 九州 | 1:30.2 | 恩田 | 7-19 | 九州対中国 |
| 13 | 那知 宏子 | 二階堂高 | 1:30.4 | 浜松 | 8-23 | 日本高校 |
| 14 | 吉浦三千代 | 筑紫女高 | 1:30.7 | 石橋 | 6-24 | 福岡予選会 |
| 15 | 杉田 洋子 | 大村高 | 1:30.8 | 大谷 | 5-31 | 末弘牌高校 |
| 16 | 木村 淑子 | 旭化成 | 1:30.8 | 神宮 | 7-12 | 日本選手権 |
| 17 | 山本 富美 | 土佐女高 | 1:30.8 | 高知 | 9-13 | 高知体育 |
| 18 | 河合 和美 | 淑徳高 | 1:31.2 | 振甫 | 7-24 | 愛知高校 |
| 19 | 古賀 春恵 | 日女大附高 | 1:31.4 | 神宮 | 7-28 | 東京都高校 |
| 20 | 村松美智子 | 淑徳高 | 1:31.4 | 振甫 | 6-28 | 愛知選手権 |
| 21 | 池山美美代 | 白木屋 | 1:31.6 | 大阪 | 8-29 | 全国勤労者 |
| 22 | 日野 稔子 | 阿北高 | 1:31.8 | 徳島 | 6-27 | 徳島予選会 |
| 23 | 作田 光枝 | 清水丘高 | 1:31.8 | 浜松 | 8-21 | 日本高校 |
| 24 | 桜井 久子 | 鹿本高 | 1:31.9 | " | " | " |
| 25 | 恩地 洋子 | 帝塚山高 | 1:32.0 | 大阪 | 9-13 | 大阪府高校 |
| 26 | 石川海記子 | 朝羽高 | 1:32.1 | 浜松 | 8-23 | 日本高校 |
| 27 | 岩田 靖子 | 成女高 | 1:32.1 | " | " | " |
| 28 | 青木 政代 | 三冷社 | 1:32.2 | 大阪 | 7-11 | 五大都市 |
| 29 | 中田 澄子 | 天理高教 | 1:32.3 | " | 8-29 | 全国勤労者 |
| 30 | 大浜 那子 | 五条高 | 1:32.5 | 浜松 | 8-21 | 日本高校 |

| 平均 | 本年度 | 昨年度 | 昨年度 |
|-----|---------|---------|------------------|
| 10傑 | 1:28.04 | 1:27.80 | 1位 高松 好子 1:23.2 |
| 20傑 | 1:29.41 | 1:30.01 | 10位 岡田 栄子 1:31.2 |
| 30傑 | 1:30.28 | 1:31.07 | 30位 鈴木 弘子 1:33.8 |

| 順位 | 氏名 | 所属 | 時間 | 場所 | 月日 | 会名 |
|---------------------------------|-------|------|--------|-----|------|-------|
| 200m 平 泳 (Breast-stroke) | | | | | | |
| 1 | 高松 好子 | 天理大 | 2:57.1 | 大阪 | 6-21 | 関西選手権 |
| 2 | 田中 清恵 | 天理高 | 3:02.9 | " | " | " |
| 3 | 青木 幸子 | 伊都高 | 3:03.3 | " | 7-26 | 日米大阪 |
| 4 | 塚本 治代 | 天理大 | 3:06.3 | " | " | " |
| 5 | 西田千穂子 | 土佐女高 | 3:06.6 | 浜松 | 8-22 | 日本高校 |
| 6 | 小田切紀子 | 筑紫女教 | 3:06.9 | 大阪 | 8-30 | 全国勤労者 |
| 7 | 村島伊志乃 | 五条高 | 3:08.5 | " | 7-26 | 日米大阪 |
| 8 | 矢野 迪子 | 東洋レ | 3:09.6 | " | 8-28 | 全国勤労者 |
| 9 | 村島佐世子 | 五条高 | 3:10.4 | 浜松 | 8-22 | 日本高校 |
| 10 | 浜中 翠 | 椛山高 | 3:11.1 | 振甫 | 9- 6 | 国体愛知 |
| 11 | 那知 宏子 | 二階堂高 | 3:11.1 | 宇都宮 | 8- 9 | 関東高校 |
| 12 | 河合 和美 | 淑徳高 | 3:11.2 | 振甫 | 8-10 | 中部高校 |
| 13 | 山崎 幸子 | 東京都 | 3:12.0 | 神宮 | 9-22 | 国体女子 |
| 14 | 吉浦三千代 | 筑紫女高 | 3:12.0 | 石橋 | 6-24 | 福岡予選会 |
| 15 | 山本 富美 | 高知県 | 3:13.7 | 神宮 | 9-22 | 国体女子 |
| 16 | 木村 淑子 | 旭化成 | 3:13.8 | " | 7-10 | 日本選手権 |
| 17 | 作田 光枝 | 広島県 | 3:14.0 | 恩田 | 7-19 | 中国対九州 |
| 18 | 石川海記子 | 福岡県 | 3:14.3 | 大分 | 7-15 | 九州対県 |
| 19 | 榎本千恵子 | 東洋レ | 3:14.8 | 大阪 | 8-15 | 関西実業団 |
| 20 | 吉岡 初衣 | 帝塚山中 | 3:14.8 | " | 9- 6 | 関西女子 |
| 21 | 日野 稔子 | 阿北高 | 3:15.5 | 徳島 | 9- 6 | 徳島体育 |
| 22 | 村松美智子 | 淑徳高 | 3:15.6 | 振甫 | 6-28 | 愛知選手権 |
| 23 | 池山美美代 | 白木屋 | 3:15.6 | 大阪 | 8-30 | 全国勤労者 |
| 24 | 堀 てる子 | 石川県 | 3:15.7 | 神宮 | 9-22 | 国体女子 |
| 25 | 岡田 栄子 | 静岡県 | 3:15.7 | " | " | " |
| 26 | 洞 勢津子 | 筑紫女高 | 3:16.1 | 浜松 | 8-21 | 日本高校 |
| 27 | 桜井 久子 | 鹿本高 | 3:16.1 | " | " | " |
| 28 | 恩地 洋子 | 帝塚山高 | 3:16.2 | 大阪 | 9- 6 | 関西女子 |
| 29 | 中田 澄子 | 天理高教 | 3:17.0 | " | 8-30 | 全国勤労者 |
| 30 | 山口 栄 | 館山二中 | 3:17.5 | 館山 | " | 全国通信 |

| 平均 | 本年度 | 昨年度 | 昨年度 |
|-----|---------|---------|------------------|
| 10傑 | 3:06.27 | 3:05.14 | 1位 高松 好子 2:54.6 |
| 20傑 | 3:09.72 | 3:10.48 | 10位 村島伊志乃 3:10.4 |
| 30傑 | 3:11.85 | 3:13.28 | 30位 小沢 幸子 3:21.2 |

100m バタフライ (Butterfly-stroke)

| | | | | | | |
|---|-------|------|---------|-----|------|-------------------|
| 1 | 宮部シズエ | 天理大 | 1:14.8② | 大阪 | 9- 5 | 関西学生 9- 6 関西女子 |
| 2 | 松中佐江子 | 帝塚山大 | 1:15.8② | " | " | " |
| 3 | 片岡 幸子 | 五条高 | 1:16.4 | 浜松 | 8-23 | 日本高校 |
| 4 | 和田 映子 | 天理大 | 1:17.8 | 大阪 | 7-26 | 日米大阪 |
| 5 | 高嶺由紀子 | 旭化成 | 1:18.3 | 旭化成 | 8- 1 | 天理対九州 |
| 6 | 黒田 椛子 | 二階堂高 | 1:18.8 | 神宮 | 9-22 | 国体女子 |
| 7 | 山谷トシ子 | 川崎重工 | 1:20.0 | 大阪 | 8-15 | 関西実業団 |
| 8 | 大高 幸子 | 東洋レ | 1:20.2 | " | " | " |

| 順位 | 氏名 | 所属 | 時間 | 場所 | 月日 | 会名 |
|----|-------|------|---------|-----|------|-------|
| 9 | 寺垣内達代 | 桃谷順天 | 1:21.2 | 大阪 | 8-29 | 全国勤労者 |
| 10 | 森下多恵子 | 天理高 | 1:22.0 | 浜松 | 8-22 | 日本高校 |
| 11 | 諸林八重子 | 朝羽高 | 1:22.3② | 瀬高 | 9-13 | 福岡学年別 |
| | | 福岡県 | | 神宮 | 9-22 | 国体女子 |
| 12 | 松岡 明子 | 竹原高 | 1:22.4 | 浜松 | 8-23 | 日本高校 |
| 13 | 榎本千恵子 | 東洋レ | 1:22.4 | 大阪 | 8-29 | 全国勤労者 |
| 14 | 浅川 栄子 | 広島県 | 1:22.7 | 神宮 | 9-22 | 国体女子 |
| 15 | 今井 嬰 | 日体大 | 1:23.0 | " | 7-10 | 日本選手権 |
| 16 | 平谷 銀子 | 東洋レ | 1:23.2 | 大阪 | 9- 6 | 関西女子 |
| 17 | 川本マチ子 | 大洲高 | 1:23.5 | 浜松 | 8-22 | 日本高校 |
| 18 | 中村 靖子 | 二階堂高 | 1:23.5 | 神宮 | 7-11 | 日本選手権 |
| 19 | 原田美代子 | 筑紫女高 | 1:23.6 | 瀬高 | 8-30 | 国体福岡 |
| 20 | 宮原真紀子 | 白木屋 | 1:24.2② | 神宮 | 8-15 | 東京勤労者 |
| | | | | 大阪 | 8-29 | 全国 " |
| 21 | 小島みどり | 梶山高 | 1:24.2 | 振甫 | 7-24 | 愛知高校 |
| 22 | 木村多鶴子 | 伊都高 | 1:24.3 | 大阪 | 6-21 | 関西選手権 |
| 23 | 山口美恵子 | 成女高 | 1:24.4 | 都屋内 | 10-1 | 東京高新人 |
| 24 | 満園 洋子 | 鹿児島県 | 1:25.2 | 神宮 | 9-22 | 国体女子 |
| 25 | 歳岡 明美 | 鳥取県 | 1:25.2 | " | " | " |
| 26 | 中谷トキ子 | 帝塚山高 | 1:25.8 | 浜松 | 8-22 | 日本高校 |
| 27 | 島田 直美 | 天理大 | 1:26.3 | 大阪 | 9- 5 | 関西学生 |
| 28 | 多田 米子 | 五条高 | 1:26.6 | 布施 | 8- 9 | 近畿高校 |
| 29 | 小藪紀代子 | 白木屋 | 1:26.7 | 神宮 | 8-15 | 東京勤労者 |
| 30 | 山田佐代子 | 五条高 | 1:27.4 | 天理 | 6-28 | 奈良選手権 |

| 平均 | 本年度 | 昨年度 | 昨年度 |
|-----|---------|---------|------------------|
| 10傑 | 1:18.74 | 1:18.71 | 1位 宮部シズエ 1:13.1 |
| 20傑 | 1:20.91 | 1:21.71 | 10位 山谷トシ子 1:22.5 |
| 30傑 | 1:22.48 | 1:23.95 | 30位 松下 純子 1:29.8 |

200m バタフライ (Butterfly-stroke)

| | | | | | | |
|----|-------|------|---------|-----|------|-------|
| 1 | 宮部シズエ | 天理大 | 2:46.3 | 旭化成 | 8- 1 | 天理対九州 |
| 2 | 松中佐江子 | 帝塚山大 | 2:50.9 | 大阪 | 9- 5 | 関西学生 |
| 3 | 片岡 幸子 | 五条高 | 2:51.0② | 天理 | 8- 2 | 奈良高校 |
| | | | | 浜松 | 8-21 | 日本高校 |
| 4 | 黒田 梶子 | 二階堂高 | 2:56.0 | 神宮 | 7-27 | 東京都高校 |
| 5 | 森下多恵子 | 天理高 | 3:03.8 | 浜松 | 8-22 | 日本高校 |
| 6 | 浅川 栄子 | 進徳高 | 3:04.4 | " | 8-21 | " |
| 7 | 諸林八重子 | 九州 | 3:06.1 | 恩田 | 7- 9 | 中国対九州 |
| 8 | 中村 靖子 | 二階堂高 | 3:07.2 | 神宮 | 7-11 | 日本選手権 |
| 9 | 高嶺由紀子 | 九州 | 3:09.2 | 旭化成 | 8- 1 | 天理対九州 |
| 10 | 宮原真紀子 | 白木屋 | 3:09.6 | 都屋内 | 4-11 | 室内選手権 |
| 11 | 松岡 明子 | 竹原高 | 3:09.7 | 浜松 | 8-22 | 日本高校 |
| 12 | 原田美代子 | 九州 | 3:10.9 | 旭化成 | 8- 1 | 天理対九州 |
| 13 | 山田佐代子 | 五条高 | 3:11.4 | 浜松 | 8-21 | 日本高校 |
| 14 | 榎本千恵子 | 東洋レ | 3:11.9 | 神宮 | 7-12 | 日本選手権 |
| 15 | 小島みどり | 梶山高 | 3:13.0 | 振甫 | 7-24 | 愛知高校 |
| 16 | 島田 直美 | 天理大 | 3:13.7 | 旭化成 | 8- 1 | 天理対九州 |
| 17 | 寺垣内達代 | 桃谷順天 | 3:14.0 | 大阪 | 6-28 | 大阪選手権 |
| 18 | 木村多鶴子 | 伊都高 | 3:14.9 | 浜松 | 8-22 | 日本高校 |

| 順位 | 氏名 | 所属 | 時間 | 場所 | 月日 | 会名 |
|----|-------|------|--------|-----|------|-------|
| 19 | 山谷トシ子 | 川崎重工 | 3:15.6 | 大阪 | 6-20 | 関西選手権 |
| 20 | 今井 嬰 | 日体大 | 3:16.6 | 神宮 | 7-12 | 日本選手権 |
| 21 | 満園 洋子 | 宮之城高 | 3:16.6 | 熊本 | 8- 8 | 九州高校 |
| 22 | 浅沼 節子 | 京都女高 | 3:17.2 | 西京極 | 7-25 | 京都府高校 |
| 23 | 多田 米子 | 五条高 | 3:17.6 | 布施 | 8- 8 | 近畿高校 |
| 24 | 星川 園江 | 信愛高 | 3:19.6 | 振甫 | 8-10 | 中部高校 |
| 25 | 中谷トキ子 | 帝塚山高 | 3:20.1 | 布施 | 8- 8 | 近畿高校 |
| 26 | 宮脇百合子 | 梶山高 | 3:25.4 | 振甫 | 8-10 | 中部高校 |
| 27 | 平谷 銀子 | 東洋レ | 3:26.1 | 大阪 | 6-28 | 大阪選手権 |
| 28 | 高木 和子 | 筑紫女高 | 3:26.2 | 浜松 | 8-21 | 日本高校 |
| 29 | 河内不次子 | 淑徳高 | 3:26.2 | 淑徳 | 6- 7 | 帝塚対淑徳 |
| 30 | 山本マチ子 | 大州高 | 3:28.9 | 高知 | 8- 9 | 四国高校 |

| 平均 | 本年度 | 昨年度 | 昨年度 |
|-----|---------|---------|------------------|
| 10傑 | 3:00.45 | 3:02.30 | 1位 宮部シズエ 2:49.2 |
| 20傑 | 3:06.81 | 3:10.45 | 10位 諸林八重子 3:11.9 |
| 30傑 | 3:12.00 | 3:17.56 | 30位 吉田 睦子 3:36.0 |

50m 背泳 (Back-stroke)

| | | | | | | |
|----|-------|------|------|----|------|-------|
| 1 | 橋本須美恵 | 小川ポ | 35.6 | 大阪 | 8- 9 | 大阪勤労者 |
| 2 | 田中 聡子 | 筑紫女高 | 35.6 | 熊本 | 8- 9 | 九州高校 |
| 3 | 大岩 香苗 | 梶山中 | 37.2 | 振甫 | 6-28 | 愛知選手権 |
| 4 | 新実 里美 | 東洋レ | 37.6 | 大阪 | 8- 9 | 大阪勤労者 |
| 5 | 岡本 節子 | 白木屋 | 38.0 | 神宮 | 8-15 | 東京勤労者 |
| 6 | 江原紀久子 | 東洋レ | 38.0 | 大阪 | 8- 9 | 大阪勤労者 |
| 7 | 岸 赫子 | 梶山中 | 39.0 | 振甫 | 6-28 | 愛知選手権 |
| 8 | 福井フミ子 | 大阪市 | 39.0 | 大阪 | 7-11 | 五大都市 |
| 9 | 田淵 恵子 | 日本生命 | 39.2 | " | 8-29 | 全国勤労者 |
| 10 | 山中サカエ | 成徳中 | 39.8 | 神宮 | 8-28 | 東京都中学 |

| 平均 | 今年度 | 昨年度 | 昨年度 |
|-----|-------|-------|----------------|
| 10傑 | 37.90 | 38.16 | 1位 橋本須美恵 36.1 |
| | | | 10位 松永 涼子 39.5 |

100m 背泳 (Back-stroke)

| | | | | | | |
|----|-------|------|---------|------|-------|-------|
| 1 | 田中 聡子 | 筑紫女高 | 1:13.7 | 神宮 | 7-11 | 日本選手権 |
| 2 | 橋本須美恵 | 小川ポ | 1:17.6 | 大阪 | 8-26 | 大阪市長杯 |
| 3 | 松永 涼子 | 奈良県 | 1:19.2 | 神宮 | 9-23 | 国体女子 |
| 4 | 四本 博美 | 鹿児島高 | 1:19.9 | 浜松 | 8-23 | 日本高校 |
| 5 | 村瀬 里子 | 奈良県 | 1:20.0 | 神宮 | 9-23 | 国体女子 |
| 6 | 佐藤 礼子 | 五条高 | 1:20.4 | 浜松 | 8-23 | 日本高校 |
| 7 | 小池 久子 | 東京都 | 1:22.7 | 神宮 | 9-23 | 国体女子 |
| 8 | 江原紀久子 | 東洋レ | 1:22.8② | 大阪 | 8- 9 | 大阪勤労者 |
| | | | | 8-15 | 関西実業団 | |
| 9 | 大岩 香苗 | 梶山中 | 1:23.0 | 神宮 | 7-11 | 日本選手権 |
| 10 | 岡本 節子 | 白木屋 | 1:23.1 | 大阪 | 8-30 | 全国勤労者 |
| 11 | 新実 里美 | 東洋レ | 1:23.7 | 神宮 | 7-11 | 日本選手権 |
| 12 | 坪井查雅子 | 天理大 | 1:24.2 | 天理 | 6-28 | 奈良選手権 |

| 順位 | 氏名 | 所属 | 時間 | 場所 | 月日 | 会名 |
|----|-------|------|---------|----------|--------------|----------------|
| 13 | 門田トミヨ | 土佐女高 | 1:24.4 | 浜松 | 8-23 | 日本高校 |
| 14 | 山本 淳子 | 帝塚山高 | 1:24.8 | " | 8-22 | " |
| 15 | 田淵 恵子 | 日本生命 | 1:25.2 | 大阪 | 7-26 | 日米大阪 |
| 16 | 林 かほり | 愛知県 | 1:25.2 | 神宮 | 9-22 | 国体女子 |
| 17 | 社本 良江 | 淑徳高 | 1:25.3 | 振甫 | 9- 6 | 国体愛知 |
| 18 | 三木富俱子 | 白木屋 | 1:25.9 | 大阪 | 8-30 | 全国勤労者 |
| 19 | 梅田満智子 | 広島県 | 1:26.0 | 神宮 | 9-22 | 国体女子 |
| 20 | 成瀬美智子 | 淑徳高 | 1:26.1 | 振甫 | 9- 6 | 国体愛知 |
| 21 | 岸 赫子 | 椋山中 | 1:26.1 | " | 7- 4 | 早大愛知公 |
| 22 | 中島 孝子 | 六角府中 | 1:26.4 | 鎌倉 | 8-30 | 全国通信 |
| 23 | 服部千賀子 | 椋山高 | 1:26.5 | 振甫 | 7-24 | 愛知高校 |
| 24 | 浜岡 育美 | 二階堂高 | 1:26.5 | 都屋内 | 10-1 | 東京高新人 |
| 25 | 森田 周子 | 白木屋 | 1:26.6 | 神宮 | 8-15 | 東京勤労者 |
| 26 | 福井フミ子 | 日本生命 | 1:26.8 | 大阪 | 8-28 | 全国勤労者 |
| 27 | 真野 郁子 | 旭化成 | 1:26.9 | " | " | " |
| 28 | 吉田 せつ | 東洋レ | 1:27.4② | 神宮 大阪 | 7-10 8- 9 | 日本選手権 大阪勤労者 |
| 29 | 林 君子 | 朝羽高 | 1:27.4 | 熊本 | 8- 9 | 九州高校 |
| 30 | 鏡味 満子 | 椋山高 | 1:27.6 | 振甫 | 7-24 | 愛知高校 |

| 平均 | 本年度 | 昨年度 | 昨年度 |
|-----|---------|---------|------------------|
| 10傑 | 1:20.24 | 1:20.45 | 1位 田中 聡子 1:15.1 |
| 20傑 | 1:22.66 | 1:22.79 | 10位 那須 幹子 1:24.1 |
| 30傑 | 1:24.05 | 1:24.37 | 30位 林 君子 1:28.3 |

200m 背 泳 (Back-stroke)

| | | | | | | |
|----|-------|------|---------|-----|--------------|---------------|
| 1 | 田中 聡子 | 筑紫女高 | 2:37.1 | 神宮 | 7-12 | 日本選手権 |
| 2 | 佐藤 礼子 | 五条高 | 2:51.7 | 浜松 | 8-22 | 日本高校 |
| 3 | 松永 涼子 | 天理高 | 2:52.5 | " | " | " |
| 4 | 村瀬 里子 | 天理大 | 2:52.5 | 旭化成 | 8- 1 | 天理対九州 |
| 5 | 四本 博美 | 鹿児島高 | 2:52.9 | 神宮 | 7-12 | 日本選手権 |
| 6 | 橋本須美恵 | 小川ポ | 2:53.2 | 大阪 | 9- 6 | 関西女子 |
| 7 | 小池 久子 | 二階堂高 | 2:56.9 | 浜松 | 8-22 | 日本高校 |
| 8 | 江原紀久子 | 東洋レ | 3:00.1 | 神宮 | 7-12 | 日本選手権 |
| 9 | 坪井查雅子 | 天理大 | 3:00.7 | " | " | " |
| 10 | 門田トミヨ | 土佐女高 | 3:01.7 | 浜松 | 8-21 | 日本高校 |
| 11 | 新実 里美 | 東洋レ | 3:02.7② | 大阪 | 6-20 6-28 | 関西選手権 大阪 " |
| 12 | 吉田 せつ | " | 3:02.9 | 神宮 | 7-12 | 日本選手権 |
| 13 | 山本 淳子 | 帝塚山高 | 3:03.1 | 浜松 | 8-22 | 日本高校 |
| 14 | 岡本 節子 | 白木屋 | 3:03.9 | 神宮 | 7-10 | 日本選手権 |
| 15 | 成瀬美智子 | 淑徳高 | 3:04.9 | 振甫 | 8-10 | 中部高校 |
| 16 | 林 君子 | 福岡県 | 3:05.0 | 恩田 | 7-19 | 中国対九州 |
| 17 | 田淵 恵子 | 日本生命 | 3:05.7 | 神宮 | 7-10 | 日本選手権 |
| 18 | 大岩 香苗 | 椋山中 | 3:06.3 | " | " | " |
| 19 | 鏡味 満子 | 椋山高 | 3:06.3 | 振甫 | 6-28 | 愛知選手権 |
| 20 | 林 かほり | 淑徳高 | 3:06.5 | 浜松 | 8-22 | 日本高校 |
| 21 | 三木富俱子 | 白木屋 | 3:08.2 | 神宮 | 7-10 | 日本選手権 |

| 順位 | 氏名 | 所属 | 時間 | 場所 | 月日 | 会名 |
|----|-------|------|--------|-----|------|-------|
| 22 | 真野 郁子 | 旭化成 | 3:09.1 | 旭化成 | 6-21 | 宮崎選手権 |
| 23 | 社本 良江 | 淑徳高 | 3:09.9 | 振甫 | 8-10 | 中部高校 |
| 24 | 天野 真弓 | 信愛高 | 3:10.2 | " | " | " |
| 25 | 松井 明子 | 成女高 | 3:10.2 | 浜松 | 8-21 | 日本高校 |
| 26 | 梅田満智子 | 竹原高 | 3:10.2 | " | " | " |
| 27 | 窪 哲子 | 五条高 | 3:10.2 | 天理 | 8- 2 | 奈良高校 |
| 28 | 野村 豊子 | 二階堂高 | 3:11.1 | 神宮 | 7-27 | 東京高校 |
| 29 | 藤原由美子 | 天理高 | 3:11.4 | 天理 | 8- 2 | 奈良高校 |
| 30 | 服部千賀子 | 椋山高 | 3:12.0 | 浜松 | 6-14 | 浜名湾高校 |

| 平均 | 本年度 | 昨年度 | 昨年度 |
|-----|---------|---------|------------------|
| 10傑 | 2:53.93 | 2:55.20 | 1位 田中 聡子 2:44.7 |
| 20傑 | 2:59.33 | 3:00.14 | 10位 四本 博美 3:01.4 |
| 30傑 | 3:02.97 | 3:03.61 | 30位 門田トミヨ 3:12.2 |

200m リ レ - (Relay)

| | | | | | | |
|----|-------------|------|--------|----|------|-------|
| 1 | 稲葉・中西・和気・小牧 | 旭化成 | 2:09.4 | 大阪 | 8-29 | 全国勤労者 |
| 2 | 島田・榎本・松田・大高 | 東洋レ | 2:10.6 | " | " | " |
| 3 | 佐藤・後藤・和田・和田 | 天理 | 2:11.2 | 天理 | 9- 1 | 大丸対天理 |
| 4 | 中沖・吉村・中岡・田村 | 白木屋 | 2:11.4 | 大阪 | 8-29 | 全国勤労者 |
| 5 | 後藤・和田・和田・芝原 | 天理学A | 2:12.0 | 天理 | 8-26 | 天理体育 |
| 6 | 大宮・松田・大高・島田 | 東洋レ | 2:12.2 | 大阪 | 8-28 | 全国勤労者 |
| 7 | 小島・石渡・道家・江坂 | 椋山高 | 2:12.9 | 浜松 | 6-13 | 浜名湾高校 |
| 8 | 岩井・森・坪井・佐藤 | 奈良 | 2:14.8 | 天理 | 8-26 | 天理体育 |
| 9 | 森田・吉村・中岡・田村 | 白木屋 | 2:16.8 | 大阪 | 8-28 | 全国勤労者 |
| 10 | 早川・小野・天野・神野 | 名古屋市 | 2:17.8 | " | 7-11 | 五大都市 |

| 平均 | 今年度 | 昨年度 | 昨年度 |
|-----|---------|-----|----------------|
| 10傑 | 2:12.91 | ナシ | 1位 選抜 A 2:02.4 |
| | | | 10位 ナシ |

400m リ レ - (Relay)

| | | | | | | |
|---|-------------|-----|--------|-----|------|-------|
| 1 | 芝原・和田・窪・佐藤 | 奈良県 | 4:35.3 | 神宮 | 9-23 | 国体女子 |
| 2 | 和田・後藤・和田・佐藤 | 天理 | 4:44.1 | 旭化成 | 8- 1 | 天理対九州 |

| 順位 | 氏名 | 所属 | 時間 | 場所 | 月日 | 会名 |
|----|-------------|------|--------|-----|------|-------|
| 3 | 和田・坪井・後藤・佐藤 | 天理大 | 4:44.3 | 大阪 | 9-6 | 関西女子 |
| 4 | 斎藤・江坂・石渡・神野 | 愛知県 | 4:45.9 | 神宮 | 9-23 | 国体女子 |
| 5 | 大高・虎野・松中・島田 | 大阪府 | 4:47.7 | " | " | " |
| 6 | 芝原・窪・高松・和田 | 奈良県 | 4:48.3 | " | 9-22 | " |
| 7 | 中西・田中・稲葉・和気 | 九州 | 4:51.0 | 旭化成 | 8-1 | 天理対九州 |
| 8 | 窪・小林・寺井・高松 | 五条 | 4:51.8 | 布施 | 8-8 | 近畿高校 |
| 9 | 道家・斎藤・高野・江坂 | 愛知県 | 4:52.4 | 神宮 | 9-22 | 国体女子 |
| 10 | 中沖・恩田・島川・行縄 | 東京都 | 4:53.6 | " | 9-23 | " |
| 11 | 黒田・森沢・島川・行縄 | 二階堂高 | 4:53.8 | " | 7-28 | 東京都高校 |
| 12 | 岩井・正野・鷹野・芝原 | 天理高 | 4:54.6 | 天理 | 8-2 | 奈良高校 |
| 13 | 寺井・中井・窪・高松 | 五条高 | 4:54.8 | " | " | " |
| 14 | 田中・伊豆・平山・原 | 福岡県 | 4:55.5 | 神宮 | 9-23 | 国体女子 |
| 15 | 田中・伊豆・宮井・原 | 福岡県 | 4:56.6 | " | 9-22 | " |
| 16 | 黒田・川村・島川・行縄 | 二階堂高 | 4:56.8 | " | 6-28 | 東京選手権 |
| 17 | 中西・小牧・高嶺・稲葉 | 宮崎県 | 4:56.8 | " | 9-23 | 国体女子 |
| 18 | 江坂・道家・斎藤・伊藤 | 混合 | 4:56.8 | 振甫 | 7-4 | 早大対愛知 |
| 19 | 川村・森沢・島川・行縄 | 二階堂高 | 5:00.6 | 浜松 | 8-22 | 日本高校 |
| 20 | 服部・道家・石渡・江坂 | 椹山高 | 5:00.8 | 振甫 | 7-24 | 愛知高校 |
| 21 | 黒田・森沢・浜岡・島川 | 二階堂高 | 5:03.6 | 都屋内 | 10-1 | 東京高新人 |
| 22 | 高野・斎藤・水野・伊藤 | 淑徳高 | 5:04.2 | 浜松 | 8-23 | 日本高校 |
| 23 | 原・平山・宮井・林 | 朝羽高 | 5:04.6 | " | " | " |
| 24 | 原・平山・宮井・熊谷 | 朝羽高 | 5:05.0 | 熊本 | 8-8 | 九州高校 |
| 25 | 原・伊豆・宮井・平山 | 福岡県 | 5:06.4 | 大分 | 7-6 | 九州各県 |

| 順位 | 氏名 | 所属 | 時間 | 場所 | 月日 | 会名 |
|----|-------------|-----|--------|----|------|-------|
| 26 | 原・伊豆・和家・平山 | 九州 | 5:06.6 | 恩田 | 7-19 | 中国対九州 |
| 27 | 平山・伊豆・熊谷・田中 | 福岡県 | 5:07.6 | 熊本 | 8-9 | 九州対県 |
| 28 | 新井・宮崎・星川・土屋 | 静岡県 | 5:09.1 | 神宮 | 9-23 | 国体女子 |
| 29 | 六嘉・上原・矢野・青木 | 熊本県 | 5:10.9 | " | 9-22 | " |
| 30 | 山田・細間・木原・三原 | 広島県 | 5:12.5 | " | " | " |

| 平均 | 本年度 | 昨年度 | 昨年度 | | |
|-----|---------|---------|-----|-----|--------|
| 10傑 | 4:47.44 | 4:47.68 | 1位 | 日本 | 4:27.3 |
| 20傑 | 4:52.08 | 4:53.78 | 10位 | 東洋レ | 4:56.2 |
| 30傑 | 4:57.07 | 4:58.48 | 30位 | 朝羽高 | 5:11.0 |

400mメドレーリレー (Medley-Relay)

| | | | | | | |
|----|-------------|------|--------|-----|------|-------|
| 1 | 村瀬・高松・宮部・佐藤 | 天理 | 5:07.3 | 旭化成 | 8-1 | 天理対九州 |
| 2 | 佐藤・村島・片岡・窪 | 五条高 | 5:16.8 | 浜松 | 8-22 | 日本高校 |
| 3 | 松永・田中・森下・芝原 | 天理高 | 5:17.8 | " | " | " |
| 4 | 橋本・矢野・松中・島田 | 大阪府 | 5:19.8 | 神宮 | 9-23 | 国体女子 |
| 5 | 田中・木村・高嶺・中西 | 九州 | 5:20.7 | 旭化成 | 8-1 | 天理対九州 |
| 6 | 村瀬・高松・宮部・高松 | 奈良県 | 5:21.4 | 神宮 | 9-22 | 国体女子 |
| 7 | 田中・小田切・諸林・原 | 福岡県 | 5:23.7 | " | 9-23 | " |
| 8 | 江原・矢野・大高・島田 | 東洋レ | 5:25.0 | 大阪 | 8-30 | 全国勤労者 |
| 9 | 小池・那知・黒田・行縄 | 二階堂高 | 5:25.6 | 神宮 | 7-27 | 東京都高校 |
| 10 | 岡本・那知・黒田・中沖 | 東京都 | 5:25.6 | " | 9-23 | 国体女子 |
| 11 | 田中・石川・諸林・原 | 福岡県 | 5:26.1 | " | 9-22 | " |
| 12 | 岡本・池山・宮原・中沖 | 白木屋 | 5:27.2 | 大阪 | 8-30 | 全国勤労者 |
| 13 | 田中・吉浦・原田・伊豆 | 筑紫女高 | 5:28.5 | 浜松 | 8-22 | 日本高校 |
| 14 | 田中・吉浦・諸林・原 | 福岡県 | 5:30.1 | 熊本 | 8-8 | 九州対県 |
| 15 | 橋本・恩地・松中・榎本 | 大阪府 | 5:30.7 | 神宮 | 9-22 | 国体女子 |

| 順位 | 氏名 | 所属 | 時間 | 場所 | 月日 | 会名 |
|-----|-------------|---------|--------|------|--------|-------|
| 16 | 田中・山本・原田・原 | 九州 | 5:30.8 | 恩田 | 7-19 | 中国対九州 |
| 17 | 社本・浜中・江坂・神野 | 愛知県 | 5:30.9 | 神宮 | 9-22 | 国体女子 |
| 18 | 坪井・塚本・和田・後藤 | 天理大B | 5:31.4 | 天理 | 6-6 | 天理記録会 |
| 19 | 真野・木村・高嶺・中西 | 旭化成 | 5:31.8 | 大阪 | 8-30 | 全国勤労者 |
| 20 | 浜岡・那知・黒田・島川 | 二階堂高 | 5:32.6 | 都屋内 | 10-1 | 東京高新人 |
| 21 | 林・河合・神野・江坂 | 愛知県 | 5:32.6 | 神宮 | 9-23 | 国体女子 |
| 22 | 梅田・作田・松岡・山田 | 広島県 | 5:33.9 | " | 9-22 | " |
| 23 | 三木・池山・宮原・中沖 | 白木屋 | 5:34.1 | " | 8-16 | 東京勤労者 |
| 24 | 新実・矢野・榎本・島田 | 東洋レ | 5:34.8 | 大阪 | 8-9 | 大阪勤労者 |
| 25 | 山本・恩地・中谷・虎野 | 帝塚山高 | 5:35.2 | 浜松 | 8-22 | 日本高校 |
| 26 | 大岩・村松・宮脇・江坂 | 混合 | 5:35.6 | 振甫 | 7-4 | 早大対愛知 |
| 27 | 鏡味・浜中・小島・江坂 | 椋山高 | 5:37.2 | " | 7-24 | 愛知高校 |
| 28 | 服部・浜中・宮脇・江坂 | 椋山高 | 5:37.6 | 浜松 | 8-22 | 日本高校 |
| 29 | 梅田・作田・浅川・山田 | 広島県 | 5:38.1 | 神宮 | 9-23 | 国体女子 |
| 30 | 服部・浜中・小島・江坂 | 椋山高 | 5:38.6 | 振甫 | 8-10 | 中部高校 |
| 平均 | 本年度 | 昨年度 | 昨年度 | | | |
| 10傑 | 5:20.37 | 5:22.33 | 1位 | 奈良県 | 5:08.2 | |
| 20傑 | 5:25.19 | 5:29.66 | 10位 | 大阪府 | 5:30.5 | |
| 30傑 | 5:28.72 | 5:34.13 | 30位 | 天理大B | 5:45.9 | |

飛込競技の部

男子飛込 (MEN)

飛板飛込 (Spbd-Dive)

| | | | |
|---|-------|--------|---|
| 1 | 山野外嗣夫 | 日 | 大 |
| 2 | 金戸俊介 | " | |
| 3 | 馬場豊 | 国土計画興業 | |
| 4 | 馬淵良 | 長野電鉄 | |
| 5 | 岩橋弥生 | 早 | 大 |
| 6 | 坂本章八 | ミツワ送風機 | |

| | | | |
|----|------|------|---|
| 7 | 田原和夫 | 日 | 大 |
| 8 | 中島貞夫 | " | |
| 9 | 谷口博 | 天理 | 高 |
| 10 | 清水磊三 | 日東電工 | |

高飛込 (Hi-Dive)

| | | | |
|----|-------|--------|---|
| 1 | 金戸俊介 | 日 | 大 |
| 2 | 馬淵良 | 長野電鉄 | |
| 3 | 山野外嗣夫 | 日 | 大 |
| 4 | 坂本章八 | ミツワ送風機 | |
| 5 | 清水磊三 | 日東電工 | |
| 6 | 中島義久 | 日 | 大 |
| 7 | 三石忠雄 | 中 | 大 |
| 8 | 岩橋弥生 | 早 | 大 |
| 9 | 土佐忠雄 | 天理 | 高 |
| 10 | 中島貞夫 | 日 | 大 |

女子の部 (WOMEN)

飛板飛込 (Spbd-Dive)

| | | | |
|---|-------|---------|---|
| 1 | 津谷鹿乃子 | 関学 | 大 |
| 2 | 渡辺久美子 | リッカーミシン | |
| 3 | 宮本まさみ | 金沢市教委 | |
| 4 | 山中不美子 | 日体 | 大 |
| 5 | 山越美香 | アトム宣伝社 | |

高飛込 (Hi-Dive)

| | | | |
|---|-------|---------|---|
| 1 | 渡辺久美子 | リッカーミシン | |
| 2 | 津谷鹿乃子 | 関学 | 大 |
| 3 | 山越美香 | アトム宣伝社 | |
| 4 | 角田良子 | 日体 | 大 |
| 5 | 山中不美子 | " | |

水球競技の部

日本代表チーム

Water Polo National Team Member

| | | |
|-----|------|-------|
| G.K | 猪口徳 | (日大) |
| | 加藤峰男 | (早大卒) |
| B.W | 松岡文昭 | (日大) |
| | 村川吉高 | (") |
| | 本田忠彦 | (") |
| | 浅沼寛治 | (中大卒) |
| F.W | 内田啓一 | (日大) |
| | 藤本重信 | (") |
| | 青山礼三 | (") |
| | 佐藤孝尚 | (慶大卒) |
| A.R | 荒川八郎 | (") |

昭和34年度日本高校競泳30傑表

(1959 Fastest 30 High-School Swimmers)

◎ この順位表は昭和34年度において、日本水泳連盟及びその加盟団体の公認した競技会中、本連盟に報告された成績を10傑選考規定に従って、選考作成したものである。

◎ 記録は総て50m公認プールにおいて作られたものである。

男子の部 (MEN)

100m 自由形 (Free-style)

| 順位 | 氏名 | 所属 | 時間 | 場所 | 月日 | 会名 |
|----|-------|------|---------|-----|------|-------|
| 1 | 竹本 昭和 | 高知商 | 59.0 | 高知 | 6-28 | 高知選手権 |
| 2 | 池田 芳玄 | 天理 | 59.3② | 浜松 | 8-22 | 日本高校 |
| 3 | 竹内 和也 | 鴨沂 | 59.8 | 西京極 | 7-26 | 国体高校 |
| 4 | 岡部 幸明 | 太田 | 59.9 | 松江 | 8-2 | 京都高校 |
| 5 | 崎久保道博 | 中京商 | 1:00.0 | 神宮 | 9-21 | 国体島根 |
| 6 | 松木登八郎 | 三瀨 | 1:00.3 | " | " | 国体高校 |
| 7 | 山口 正人 | 五条 | 1:00.4 | " | " | " |
| 8 | 門口 伯康 | 諫早商 | 1:00.4 | " | 9-20 | " |
| 9 | 中間 勉 | 宮之城 | 1:00.4 | 熊本 | 8-9 | 九州高校 |
| 10 | 岩本 功治 | 柳井商工 | 1:00.5 | 浜松 | 8-22 | 国体高校 |
| 11 | 吉見 行雄 | 日大豊山 | 1:01.0 | 都屋内 | 10-1 | 東京都新人 |
| 12 | 菅原 勝広 | 日大豊山 | 1:01.1 | 浜松 | 8-21 | 日本高校 |
| 13 | 今板 啓祐 | 向陽 | 1:01.1 | 振甫 | 9-6 | 国体愛知 |
| 14 | 中坊 昌美 | 伊都 | 1:01.2 | 大阪 | 6-20 | 関西選手権 |
| 15 | 梶原 文雄 | 鳴門 | 1:01.4 | 徳島 | 9-6 | 徳島体育 |
| 16 | 毛越 清 | 臼杵 | 1:01.5 | 別府 | 9-13 | 大分選手権 |
| 17 | 奥村 征昭 | 天王寺 | 1:01.5 | 布施 | 9-13 | 大阪府高校 |
| 18 | 古賀 亮夫 | 朝倉 | 1:01.6 | 石橋 | 7-26 | 福岡高校 |
| 19 | 小泉 弘 | 大島 | 1:01.6 | 神宮 | 7-28 | 東京都高校 |
| 20 | 阿部 紀夫 | 法政二 | 1:01.6 | " | 9-20 | 国体高校 |
| 21 | 遊井 英喜 | 福野 | 1:01.6 | 高岡 | 9-6 | 北陸三県 |
| 22 | 一条 靖弘 | 天理 | 1:01.7 | 浜松 | 8-22 | 日本高校 |
| 23 | 戸崎 修身 | 三原 | 1:01.7 | 神宮 | 9-20 | 国体高校 |
| 24 | 菅 正文 | 佐伯鶴城 | 1:01.9 | " | " | " |
| 25 | 平沢 正勝 | 下田北 | 1:02.0 | 浜松 | 8-22 | 日本高校 |
| 26 | 坂口 達也 | 山鹿 | 1:02.0 | 大分 | 7-5 | 九州各県 |
| 27 | 築山 治 | 東山 | 1:02.0 | 西京極 | 8-16 | 国体京都 |
| 28 | 水野 伸 | 静岡商 | 1:02.1 | 神宮 | 9-20 | 国体高校 |
| 29 | 丸 文夫 | 中大杉並 | 1:02.2② | 宇都宮 | 8-8 | 関東高校 |
| 30 | 丸山 関雄 | 佐伯鶴城 | 1:02.2② | 熊本 | 8-9 | 九州高校 |
| | 沢田 武 | 三重 | 1:02.2 | 別府 | 9-13 | 大分選手権 |
| | | | | 神宮 | 9-20 | 国体高校 |

| 順位 | 氏名 | 所属 | 時間 | 場所 | 月日 | 会名 |
|-----|---------|---------|-----|-------|----|--------|
| 平均 | 本年度 | 昨年度 | 昨年度 | | | |
| 10傑 | 1:00.00 | 1:00.16 | 1位 | 見上 勝紀 | | 58.6 |
| 20傑 | 1:00.68 | 1:00.77 | 10位 | 末永 豪 | | 1:00.9 |
| 30傑 | 1:01.10 | | 20位 | 鈴木 高行 | | 1:01.9 |

200m 自由形 (Free-style)

| | | | | | | |
|----|-------|------|---------|----|------|-------|
| 1 | 池田 芳玄 | 天理 | 2:10.9 | 浜松 | 8-23 | 日本高校 |
| 2 | 松木登八郎 | 三瀨 | 2:13.0 | " | 8-22 | " |
| 3 | 門口 伯康 | 諫早商 | 2:13.2 | " | 8-21 | " |
| 4 | 竹本 昭和 | 高知商 | 2:13.4 | " | 8-23 | " |
| 5 | 岩本 功治 | 柳井商工 | 2:14.3 | " | " | " |
| 6 | 崎久保道博 | 中京商 | 2:14.6 | 神宮 | 9-20 | 国体高校 |
| 7 | 阿部 紀夫 | 法政二 | 2:14.6 | " | 9-21 | " |
| 8 | 山口 正人 | 五条 | 2:15.2 | 布施 | 8-8 | 近畿高校 |
| 9 | 中間 勉 | 宮之城 | 2:15.6 | 熊本 | 8-8 | 九州高校 |
| 10 | 竹林 功男 | 天王寺 | 2:15.7 | 大阪 | 6-28 | 大阪選手権 |
| 11 | 佐原 年明 | 浜松西 | 2:16.5② | 神宮 | 9-20 | 国体高校 |
| 12 | 島田勇二郎 | 法政二 | 2:16.7 | " | 9-23 | 国体郷土 |
| 13 | 藤原 秀雄 | 掛川西 | 2:17.2 | 浜松 | 8-23 | 日本高校 |
| 14 | 浦 満広 | 八幡西 | 2:17.2 | 神宮 | 9-20 | 国体高校 |
| 15 | 中坊 昌美 | 伊都 | 2:17.3 | 大阪 | 6-21 | 関西選手権 |
| 16 | 石村 興二 | 東山 | 2:17.5 | 浜松 | 6-23 | 日本高校 |
| 17 | 吉見 行雄 | 日大豊山 | 2:17.5 | 神宮 | 9-20 | 国体高校 |
| 18 | 鈴木 秀司 | 浜松北 | 2:17.5 | 振甫 | 8-10 | 中部高校 |
| 19 | 一条 靖弘 | 天理 | 2:17.6② | 天理 | 6-28 | 奈良選手権 |
| | | | | 浜松 | 8-21 | 日本高校 |
| 20 | 坂口 達也 | 山鹿 | 2:17.6 | 浜松 | 8-23 | 日本高校 |
| 21 | 岡部 幸明 | 太田 | 2:17.9 | " | 8-21 | " |
| 22 | 平沢 正勝 | 下田北 | 2:18.0 | 振甫 | 8-10 | 中部高校 |
| 23 | 笈田 光治 | 宮之城 | 2:18.0 | 神宮 | 9-21 | 国体高校 |
| 24 | 野上 洋 | 都島工 | 2:18.2 | 布施 | 9-13 | 大阪府高校 |
| 25 | 丸山 関男 | 佐伯鶴城 | 2:18.5 | 浜松 | 8-21 | 日本高校 |
| 26 | 佐々木末昭 | 臼杵 | 2:18.6 | 別府 | 9-13 | 大分選手権 |
| 27 | 崎山 武雄 | 五条 | 2:18.9 | 布施 | 8-8 | 近畿高校 |
| 28 | 黒木 四男 | 宮之城 | 2:19.0 | 大分 | 7-5 | 九州各県 |
| 29 | 小手川 達 | 臼杵 | 2:19.2 | 臼杵 | 8-30 | 国体大分 |

| 順位 | 氏名 | 所 属 | 時間 | 場 所 | 月日 | 会 名 |
|----|-------|------|--------|-----|------|------|
| 30 | 折茂 克彦 | 逗子開城 | 2:19.6 | 宇都宮 | 8- 9 | 関東高校 |
| | 丸 文夫 | 中大杉並 | 2:19.6 | " | " | " |

| 平均 | 本年度 | 昨年度 | 昨年度 |
|-----|---------|---------|------------------|
| 10傑 | 2:14.05 | 2:13.55 | 1位 梅本 利三 2:09.6 |
| 20傑 | 2:15.66 | 2:15.64 | 10位 池田 芳玄 2:16.4 |
| 30傑 | 2:16.63 | | 20位 辻本 利夫 2:18.9 |

締切後到着

松田 正勝 長 良 2:19.4 岐阜 9- 6 岐阜県総合

400m 自由形 (Free-style)

| | | | | | | |
|----|-------|-------|--------|-----|------|-------|
| 1 | 松木登八郎 | 三 瀨 | 4:40.2 | 浜松 | 8-22 | 日本高校 |
| 2 | 中坊 昌美 | 伊 都 | 4:40.6 | " | " | " |
| 3 | 佐原 年明 | 浜 松 西 | 4:42.9 | 振甫 | 8-11 | 中部高校 |
| 4 | 阿部 紀夫 | 法 政 二 | 4:46.7 | 神宮 | 9-21 | 国体高校 |
| 5 | 島田勇二郎 | " | 4:47.6 | " | " | " |
| 6 | 藤田 昌計 | 伊 都 | 4:47.8 | 布施 | 8- 9 | 近畿高校 |
| 7 | 越智 静雄 | 今 治 北 | 4:47.8 | 高知 | 8- 9 | 日大対四国 |
| 8 | 浦 満弘 | 八 幡 西 | 4:48.3 | 浜松 | 8-22 | 日本高校 |
| 9 | 池田 芳玄 | 天 理 | 4:49.4 | 天理 | 8-30 | 国体奈良 |
| 10 | 山田 忠信 | 小 松 実 | 4:50.2 | 高岡 | 9- 6 | 北陸三県 |
| 11 | 竹林 功男 | 天 王 寺 | 4:52.7 | 布施 | 9-12 | 大阪府高校 |
| 12 | 吉田 憲司 | 東 山 | 4:52.8 | 西京極 | 8-16 | 国体京都 |
| 13 | 石村 興二 | " | 4:53.3 | " | " | " |
| 14 | 山田 康弘 | 五 条 | 4:53.5 | 大阪 | 6-20 | 関西選手権 |
| 15 | 佐々木末昭 | 白 杵 | 4:55.2 | 白杵 | 8-30 | 国体大分 |
| 16 | 一条 靖弘 | 天 理 | 4:55.8 | 天理 | 8-27 | 天理体育 |
| 17 | 唐松 長一 | 柳井商工 | 4:58.0 | 恩田 | 7-19 | 九州対中国 |
| 18 | 藤原 秀雄 | 掛 川 西 | 4:58.7 | 神宮 | 9-20 | 国体高校 |
| 19 | 小島 弦 | 教 大 附 | 4:58.8 | " | 6-28 | 東京選手権 |
| 20 | 浜田 広幸 | 中 村 | 4:59.0 | 高知 | 6-28 | 高知選手権 |
| 21 | 芳沢 方尚 | 日大豊山 | 4:59.3 | 神宮 | 9-20 | 国体高校 |
| 22 | 塚越 重男 | 攻 玉 社 | 4:59.4 | " | " | " |
| 23 | 野上 洋 | 都 島 工 | 4:59.5 | " | " | " |
| 24 | 富沢 泰公 | 佐伯鶴城 | 4:59.6 | 白杵 | 8-30 | 国体大分 |
| 25 | 鈴木 秀司 | 浜 松 北 | 4:59.6 | 浜松 | 8-21 | 日本高校 |
| 26 | 奥田 桂二 | 柳井商工 | 5:00.0 | 恩田 | 7-19 | 九州対中国 |
| 27 | 小手川 達 | 白 杵 | 5:00.2 | 白杵 | 8-30 | 国体大分 |
| 28 | 平沢 正勝 | 下 田 | 5:00.5 | 浜松 | 6-13 | 浜名湾高校 |
| 29 | 渡辺 恒夫 | 今 治 北 | 5:00.7 | " | 8-21 | 日本高校 |
| 30 | 浅野 興一 | 中 京 商 | 5:01.6 | 振甫 | 8-11 | 中部高校 |

| 平均 | 本年度 | 昨年度 | 昨年度 |
|-----|---------|---------|------------------|
| 10傑 | 4:46.15 | 4:47.31 | 1位 梅本 利三 4:38.5 |
| 20傑 | 4:50.97 | 4:51.62 | 10位 阿部 紀夫 4:52.6 |
| 30傑 | 4:53.99 | | 20位 小島 弦 4:58.0 |

締切後到着

沢田 泰教 岐 阜 4:59.8 岐阜 9- 6 岐阜県総合

| 順位 | 氏名 | 所 属 | 時間 | 場 所 | 月日 | 会 名 |
|----|----|-----|----|-----|----|-----|
|----|----|-----|----|-----|----|-----|

1500m 自由形 (Free-style)

| | | | | | | |
|----|-------|-------|---------|-----|------|-------|
| 1 | 松木登八郎 | 三 瀨 | 18:43.8 | 浜松 | 8-23 | 日本高校 |
| 2 | 阿部 紀夫 | 法 政 二 | 18:54.2 | 浜松 | 8-23 | 日本高校 |
| 3 | 藤田 昌計 | 伊 都 | 18:57.4 | " | " | " |
| 4 | 佐原 年明 | 浜 松 北 | 18:59.6 | 振甫 | 8-10 | 中部高校 |
| 5 | 島田勇二郎 | 法 政 二 | 19:05.8 | 浜松 | 8-23 | 日本高校 |
| 6 | 中坊 昌美 | 伊 都 | 19:06.0 | " | " | " |
| 7 | 越智 静雄 | 今 治 北 | 19:09.1 | 高知 | 8- 8 | 四国高校 |
| 8 | 山田 忠信 | 小 松 実 | 19:23.5 | 高岡 | 9- 6 | 北陸三県 |
| 9 | 浦 満弘 | 八 幡 西 | 19:33.0 | 石橋 | 6-24 | 福岡予選会 |
| 10 | 吉田 憲司 | 東 山 | 19:35.4 | 西京極 | 7-25 | 京都高校 |
| 11 | 山中 春夫 | 伊 都 | 19:42.6 | 布施 | 8- 8 | 近畿高校 |
| 12 | 渡辺 恒夫 | 今 治 北 | 19:43.5 | 浜松 | 8-22 | 日本高校 |
| 13 | 唐松 長一 | 柳井商工 | 19:43.6 | " | " | " |
| 14 | 前田 泰賢 | 山 鹿 | 19:48.4 | " | " | " |
| 15 | 山田 康弘 | 五 条 | 19:50.3 | 大阪 | 6-21 | 関西選手権 |
| 16 | 奥田 桂二 | 柳井商工 | 19:58.1 | 恩田 | 7-19 | 中国対九州 |
| 17 | 佐々木末昭 | 白 杵 | 20:05.4 | 大分 | 7- 9 | 九州各県 |
| 18 | 笈田 光治 | 宮 之 城 | 20:05.4 | " | " | " |
| 19 | 大津 德行 | 三 瀨 | 20:12.8 | 熊本 | 8- 8 | 九州高校 |
| 20 | 沢田 未隆 | 八 代 商 | 20:16.1 | " | " | " |
| 21 | 浜田 広幸 | 中 村 | 20:17.0 | 高知 | 6-27 | 高知選手権 |
| 22 | 江川 滋充 | 八 代 商 | 20:18.6 | 熊本 | 8- 8 | 九州高校 |
| 23 | 塚越 重男 | 攻 玉 社 | 20:19.4 | 宇都宮 | " | 関東高校 |
| 24 | 富沢 泰公 | 佐伯鶴城 | 20:21.2 | 熊本 | " | 九州高校 |
| 25 | 青野 勇二 | 今 治 西 | 20:24.0 | 高知 | " | 四国高校 |
| 26 | 笠井 利昭 | 大 阪 | 20:30.9 | 布施 | " | 近畿高校 |
| 27 | 加藤 健夫 | 中 京 商 | 20:37.3 | 振甫 | 8-10 | 中部高校 |
| 28 | 沢田 良邦 | 東 邦 | 20:39.8 | " | " | " |
| 29 | 芳沢 方尚 | 日大豊山 | 20:42.0 | 神宮 | 7-27 | 東京都高校 |
| 30 | 戸登 正人 | 日立一商 | 20:46.3 | 宇都宮 | 8- 8 | 関東高校 |

| 平均 | 本年度 | 昨年度 | 昨年度 |
|-----|----------|----------|-------------------|
| 10傑 | 19:08.78 | 19:25.94 | 1位 中坊 昌美 19:01.6 |
| 20傑 | 19:32.70 | 19:42.40 | 10位 浅野 純孝 19:48.6 |
| 30傑 | 19:51.68 | | 20位 藤田 昌計 20:11.5 |

100m 平 泳 (Breast-stroke)

| | | | | | | |
|----|-------|-------|--------|----|------|-------|
| 1 | 重松 盛人 | 今 治 北 | 1:15.1 | 高知 | 8- 8 | 四国高校 |
| 2 | 高木 憲一 | 五 条 | 1:15.5 | 天理 | 8- 2 | 奈良高校 |
| 3 | 和氣 統 | 瀬 戸 田 | 1:15.8 | 浜松 | 8-23 | 日本高校 |
| 4 | 樋口 裕 | 高 知 商 | 1:16.0 | 高知 | 6-27 | 高知選手権 |
| 5 | 衛藤 孝 | 白 杵 | 1:16.2 | 別府 | 9-13 | 大分選手権 |
| 6 | 加藤 浩時 | 中 京 商 | 1:16.2 | 振甫 | 6-28 | 愛知選手権 |
| 7 | 敷石 義秋 | 山 鹿 | 1:16.5 | 瀬高 | 5-10 | 九州中部高 |
| 8 | 吉田 猛 | 白 杵 | 1:16.8 | 白杵 | 8-30 | 国体大分 |
| 9 | 梶原 時光 | 明 善 | 1:17.0 | 石橋 | 8-30 | 国体福岡 |
| 10 | 野々村嘉昭 | 長 良 | 1:17.2 | 浜松 | 8-21 | 日本高校 |
| 11 | 岡崎 貞彦 | 高 知 商 | 1:17.3 | 高知 | 9-13 | 高知体育 |

| 順位 | 氏名 | 所 属 | 時間 | 場 所 | 月日 | 会 名 |
|----|-------|------|---------|----------|-------------|--------------|
| 12 | 松本健次郎 | 佐伯鶴城 | 1:17.4 | 熊本 | 8-9 | 九州高校 |
| 13 | 中田馨二郎 | 東 筑 | 1:17.8② | 浜松 | 8-23 | 日本高校 |
| 14 | 中野 勇治 | 竹 原 | 1:17.8 | 恩田 | 7-19 | 中国対九州 |
| 15 | 福永 恵輔 | 日大豊山 | 1:18.0 | 神宮 | 6-28 | 東京選手権 |
| 16 | 大久保 繁 | 水戸工 | 1:18.0 | 水戸東 | 7-24 | 茨城高校 |
| 17 | 末竹 国夫 | 臼杵商 | 1:18.3 | 石橋 | 6-28 | 日大対九州 |
| 18 | 中本 周作 | 五 条 | 1:18.4② | 天理 浜松 | 8-2 8-21 | 奈良高校 日本高校 |
| 19 | 平野 国雄 | 浜松北 | 1:18.4 | 浜松 | 8-23 | 日本高校 |
| 20 | 加藤 浩志 | 早 学 | 1:18.4 | 神宮 | 7-28 | 東京都高校 |
| 21 | 坪田 充功 | 中大杉並 | 1:18.5 | " | " | " |
| 22 | 榎本俊一郎 | 妻 | 1:18.6 | 熊本 | 8-9 | 九州高校 |
| 23 | 西口 寿悦 | 福知山 | 1:18.6 | 西京極 | 7-26 | 京都高校 |
| 24 | 横田 洋司 | 広 稜 | 1:18.6 | 浜松 | 8-21 | 日本高校 |
| 25 | 寺尾 友孝 | 静 岡 | 1:18.8 | 振甫 | 8-11 | 中部高校 |
| 26 | 斎藤 誠 | 荻 | 1:18.9 | 浜松 | 8-21 | 日本高校 |
| 27 | 小牧 紘一 | 宮之城 | 1:19.2 | 大谷 | 5-31 | 末弘牌高校 |
| 28 | 崎山 昭治 | 天 理 | 1:19.4 | 天理 | 6-28 | 奈良選手権 |
| 29 | 平野 満 | " | 1:19.5② | 天理 浜松 | 8-2 8-21 | 奈良高校 日本高校 |
| 30 | 五十嵐義雄 | 中京商 | 1:19.5 | 振甫 | 8-11 | 中部高校 |

| 平均 | 本年度 | 昨年度 | 昨年度 |
|-----|---------|---------|------------------|
| 10傑 | 1:16.23 | 1:16.59 | 1位 宮本 英 1:15.6 |
| 20傑 | 1:17.11 | 1:17.63 | 10位 樋口 裕 1:17.3 |
| 30傑 | 1:17.72 | | 20位 片山 善雄 1:19.2 |

締切後到着

| | | | | |
|-------|-----|--------|---------|-------|
| 野々村嘉昭 | 長 良 | 1:17.2 | 岐阜 7-26 | 岐阜高校 |
| 兵藤 正時 | " | 1:19.4 | " 9-9 | 岐阜県総合 |

200m 平 泳 (Breast-stroke)

| | | | | | | |
|----|-------|------|--------|-----|------|-------|
| 1 | 高木 憲一 | 五 条 | 2:43.2 | 天理 | 8-2 | 奈良高校 |
| 2 | 重松 盛人 | 今治北 | 2:43.2 | 高知 | 8-9 | 四国高校 |
| 3 | 敷石 義秋 | 山 鹿 | 2:44.1 | 神宮 | 9-21 | 国体高校 |
| 4 | 和気 統 | 瀬戸田 | 2:44.9 | " | " | " |
| 5 | 末竹 国夫 | 臼杵商 | 2:46.0 | 臼杵 | 8-30 | 国体大分 |
| 6 | 松本健次郎 | 佐伯鶴城 | 2:46.2 | 大分 | 7-5 | 九州各県 |
| 7 | 岡崎 貞彦 | 高知商 | 2:46.6 | 高知 | 9-13 | 高知体育 |
| 8 | 衛藤 孝 | 臼 杵 | 2:47.3 | 臼杵 | 6-21 | 大分県予選 |
| 9 | 中田馨二郎 | 東 筑 | 2:48.0 | 浜松 | 8-22 | 日本高校 |
| 10 | 野々村嘉昭 | 長 良 | 2:48.1 | 振甫 | 8-10 | 中部高校 |
| 11 | 加藤 浩時 | 中京商 | 2:48.6 | " | 7-31 | 日米豪交歓 |
| 12 | 樋口 裕 | 高知商 | 2:48.6 | 高知 | 9-13 | 高知体育 |
| 13 | 中本 周作 | 五 条 | 2:49.2 | 天理 | 8-2 | 奈良高校 |
| 14 | 平野 満 | 天 理 | 2:49.2 | " | 8-30 | 国体奈良 |
| 15 | 吉田 猛 | 臼 杵 | 2:49.4 | 臼杵 | 8-30 | 国体大分 |
| 16 | 梶原 時光 | 明 善 | 2:49.8 | 石橋 | 7-26 | 福岡高校 |
| 17 | 木村 弘次 | 四日市 | 2:50.0 | 神宮 | 9-21 | 国体高校 |
| 18 | 大久保 繁 | 水戸工 | 2:50.2 | 水戸東 | 8-30 | 茨城高校 |
| 19 | 寺尾 友孝 | 静 岡 | 2:50.4 | 振甫 | 8-10 | 中部高校 |
| 20 | 西前 彰一 | 天 理 | 2:50.5 | 布施 | 8-9 | 近畿高校 |
| 21 | 木村 智彦 | 掛川西 | 2:50.7 | 浜松 | 6-14 | 浜名湾高校 |

| 順位 | 氏名 | 所 属 | 時間 | 場 所 | 月日 | 会 名 |
|----|-------|------|--------|-----|------|-------|
| 22 | 榎本俊一郎 | 妻 | 2:50.8 | 大分 | 7-5 | 九州各県 |
| 23 | 崎山 昭治 | 天 理 | 2:51.0 | 天理 | 6-28 | 奈良選手権 |
| 24 | 西永 清明 | 法政二 | 2:51.1 | 野毛山 | " | 神奈川選手 |
| 25 | 中野 勇治 | 竹 原 | 2:51.3 | 恩田 | 7-19 | 九州対中国 |
| 26 | 坪田 充功 | 中大杉並 | 2:51.4 | 都屋内 | 10-1 | 東京高新人 |
| 27 | 佐々木義明 | 臼 杵 | 2:51.6 | 臼杵 | 6-21 | 大分県予選 |
| 28 | 五十嵐義雄 | 中京商 | 2:51.8 | 振甫 | 7-24 | 愛知高校 |
| 29 | 川辺 富久 | 鶴見工 | 2:51.8 | 鎌倉 | 7-19 | 神奈川高校 |
| 30 | 兵藤 正時 | 長 良 | 2:51.9 | 神宮 | 9-20 | 国体高校 |

| 平均 | 本年度 | 昨年度 | 昨年度 |
|-----|---------|---------|------------------|
| 10傑 | 2:45.76 | 2:48.27 | 1位 和気 統 2:46.4 |
| 20傑 | 2:47.68 | 2:50.08 | 10位 杉浦 正恒 2:49.9 |
| 30傑 | 2:48.80 | | 20位 岡崎 貞彦 2:52.9 |

締切後到着

| | | | | |
|-------|-----|--------|--------|-------|
| 野々村嘉昭 | 長 良 | 2:46.5 | 岐阜 9-6 | 岐阜県総合 |
|-------|-----|--------|--------|-------|

100m バタフライ (Butterfly-stroke)

| | | | | | | |
|----|-------|------|---------|-----|------|-------|
| 1 | 金城 孝彦 | 中京商 | 1:04.2 | 振甫 | 7-24 | 愛知高校 |
| 2 | 毛越 清 | 臼 杵 | 1:04.7 | 別府 | 9-13 | 大分選手権 |
| 3 | 渡辺 春男 | 安房一 | 1:05.4 | 館山 | 7-26 | 千葉高校 |
| 4 | 井筒 賢造 | 輪 島 | 1:05.4 | 浜松 | 8-23 | 日本高校 |
| 5 | 佐藤 好助 | 八 代 | 1:05.4 | 瀬高 | 8-2 | 早大対九州 |
| 6 | 岩本 光司 | 堀 川 | 1:05.7 | 大阪 | 6-21 | 関西選手権 |
| 7 | 鈴木 竜藏 | 中大杉並 | 1:05.8 | 宇都宮 | 8-8 | 関東高校 |
| 8 | 近藤 正博 | 観音寺一 | 1:06.0 | 浜松 | 8-23 | 日本高校 |
| 9 | 富安 守弘 | 三 瀧 | 1:06.0 | 瀬高 | 8-30 | 国体福岡 |
| 10 | 井上 敦雄 | 日大豊山 | 1:06.5 | 宇都宮 | 8-8 | 関東高校 |
| 11 | 上田 紀男 | 萩 | 1:06.5 | 山口 | 9-13 | 山口体育 |
| 12 | 水野 隆晴 | 小 牧 | 1:06.6② | 浜松 | 8-23 | 日本高校 |
| 13 | 水野 信正 | 法政二 | 1:06.6 | " | 8-21 | " |
| 14 | 芥川巳之助 | 浜松北 | 1:06.9 | " | " | " |
| 15 | 若井 英雄 | 竜ヶ崎一 | 1:07.2 | 宇都宮 | 8-8 | 関東高校 |
| 16 | 岩岡 祐一 | 天 理 | 1:07.3 | 浜松 | 8-21 | 日本高校 |
| 17 | 佐藤 邦男 | 白 河 | 1:07.6 | " | " | " |
| 18 | 田中 英雄 | 岩 国 | 1:07.9 | 山口 | 9-13 | 山口体育 |
| 19 | 馬場 政義 | 姫工大附 | 1:08.2 | 大阪 | 6-21 | 関西選手権 |
| 20 | 関 誠四郎 | 浜松北 | 1:08.2 | 浜松 | 8-21 | 日本高校 |
| 21 | 松屋 求 | 諫早商 | 1:08.2 | 瀬高 | 5-10 | 九州中部高 |
| 22 | 谷口 陸美 | 広 稜 | 1:08.3 | 浜松 | 8-21 | 日本高校 |
| 23 | 福田 広巳 | 臼 杵 | 1:08.3 | 臼杵 | 6-21 | 大分予選会 |
| 24 | 小野原紘平 | 宮之城 | 1:08.5 | 大分 | 7-6 | 九州対県 |
| 25 | 金親 義弘 | 大 阪 | 1:08.5 | 布施 | 9-13 | 大阪府高校 |
| 26 | 田附 賢二 | 八日市 | 1:08.7 | 浜松 | 8-21 | 日本高校 |
| 27 | 遠藤 英康 | 日大豊山 | 1:09.0 | 神宮 | 6-28 | 東京選手権 |
| 28 | 下江 優 | 誠之館 | 1:09.0 | 浜松 | 8-21 | 日本高校 |
| 29 | 富田 幸人 | 鹿 本 | 1:09.3② | 大分 | 7-5 | 九州各県 |
| 30 | 清水 和夫 | 鶴見工 | 1:09.4 | 鎌倉 | 7-19 | 神奈川高校 |
| | 伴 国雄 | 中京商 | 1:09.4 | 浜松 | 8-21 | 日本高校 |

| 順位 | 氏名 | 所 属 | 時間 | 場 所 | 月 日 | 会 名 |
|-----|---------|---------|-----|-------|-----|--------|
| 平均 | 本年度 | 昨年度 | 昨年度 | | | |
| 10傑 | 1:05.51 | 1:06.72 | 1位 | 武市 啓志 | | 1:03.8 |
| 20傑 | 1:06.41 | 1:08.04 | 10位 | 鈴木 竜藏 | | 1:07.8 |
| 30傑 | 1:07.18 | | 20位 | 富安 守弘 | | 1:10.0 |

200m バタフライ (Butterfly-stroke)

| | | | | | | |
|----|--------|------|---------|-----|------|-------|
| 1 | 佐藤 好助 | 八 代 | 2:25.4 | 浜松 | 8-22 | 日本高校 |
| 2 | 岩本 光司 | 堀 川 | 2:25.4 | 神宮 | 9-21 | 国体高校 |
| 3 | 毛越 清 白 | 杵 | 2:28.9 | 浜松 | 8-22 | 日本高校 |
| 4 | 芥川巳之助 | 浜松北 | 2:30.8 | 振甫 | 8-10 | 中部高校 |
| 5 | 鈴木 竜藏 | 中大杉並 | 2:30.9 | 神宮 | 9-21 | 国体高校 |
| 6 | 丹羽 勝治 | 法政二 | 2:30.9 | 宇都宮 | 8- 9 | 関東高校 |
| 7 | 水野 信正 | " | 2:31.0 | 浜松 | 8-22 | 日本高校 |
| 8 | 岩岡 祐一 | 天 理 | 2:31.3 | 天理 | 8-30 | 国体奈良 |
| 9 | 金親 義弘 | 大 阪 | 2:31.3 | 布施 | 9-12 | 大阪府高校 |
| 10 | 渡辺 春男 | 安房一 | 2:32.0 | 館山 | 7-26 | 千葉高校 |
| 11 | 井筒 賢造 | 輪 島 | 2:32.2 | 浜松 | 8-22 | 日本高校 |
| 12 | 下江 優 誠 | 之 館 | 2:32.4 | 神宮 | 9-21 | 国体高校 |
| 13 | 富田 幸人 | 鹿 本 | 2:32.4 | 石橋 | 6-28 | 日大対九州 |
| 14 | 丸谷 良介 | 天王寺 | 2:32.5② | 大阪 | 8- 1 | 大阪府高校 |
| 15 | 水野 隆晴 | 小 牧 | 2:33.0 | 浜松 | 8-22 | 日本高校 |
| 16 | 金城 孝彦 | 中京商 | 2:33.2 | 振甫 | 8-10 | 中部高校 |
| 17 | 松尾 求 諫 | 早商 | 2:33.3 | 熊本 | 8- 8 | 九州高校 |
| 18 | 馬場 政義 | 姫工大附 | 2:33.7 | 神宮 | 9-21 | 国体高校 |
| 19 | 須藤 洋一 | 秋田商 | 2:34.2 | 浜松 | 8-21 | 日本高校 |
| 20 | 関 誠四郎 | 浜松北 | 2:34.6 | " " | " " | " " |
| 21 | 福本 雅夫 | 五 条 | 2:36.4 | 天理 | 8-30 | 国体奈良 |
| 22 | 磯部 昇 | 浜松農 | 2:36.5 | 振甫 | 8-10 | 中部高校 |
| 23 | 井上 敦雄 | 日大豊山 | 2:36.9 | 都屋内 | 10-1 | 東京高新人 |
| 24 | 福田 広己 | 臼 杵 | 2:37.1 | 臼杵 | 6-21 | 大分県予選 |
| 25 | 上田 紀男 | 萩 | 2:37.1 | 山口 | 9-12 | 山口体育 |
| 26 | 川野 正人 | 佐伯鶴城 | 2:37.2 | 臼杵 | 8-30 | 国体大分 |
| 27 | 佐藤 邦男 | 白 河 | 2:37.5 | 浜松 | 8-21 | 日本高校 |
| 28 | 田附 賢二 | 八日市 | 2:37.7 | 神宮 | 9-20 | 国体高校 |
| 29 | 庄田 信昭 | 日大豊山 | 2:38.0 | " | 6-28 | 東京選手権 |
| 30 | 神坂 忠一 | 津 山 | 2:38.5 | " | 9-20 | 国体高校 |

| 平均 | 本年度 | 昨年度 | 昨年度 | | | |
|-----|---------|---------|-----|-------|--|--------|
| 10傑 | 2:29.79 | 2:30.77 | 1位 | 武市 啓志 | | 2:25.7 |
| 20傑 | 2:31.47 | 2:34.27 | 10位 | 岩岡 祐一 | | 2:33.4 |
| 30傑 | 2:33.41 | | 20位 | 古川 文昭 | | 2:39.7 |

100m 背 泳 (Back-stroke)

| | | | | | | |
|---|-------|------|--------|----|------|-------|
| 1 | 石橋 幸男 | 浮 羽 | 1:07.1 | 瀬高 | 8- 2 | 早大対九州 |
| 2 | 国清 勲 | 柳井商工 | 1:08.3 | 恩田 | 7-19 | 九州対中国 |
| 3 | 中原 紀 | 福 山 | 1:08.6 | 大分 | 7- 5 | 九州各県 |

| 順位 | 氏名 | 所 属 | 時間 | 場 所 | 月 日 | 会 名 |
|----|-------|------|--------|-----|------|-------|
| 4 | 伊藤 圭祐 | 中京商 | 1:08.8 | 神宮 | 9-20 | 国体高校 |
| 5 | 高嶺 隆二 | 宮之城 | 1:08.9 | " | 7-10 | 日本選手権 |
| 6 | 酒井 良明 | 朝 倉 | 1:09.2 | 浜松 | 8-21 | 日本高校 |
| 7 | 片岡 輝男 | 瀬戸田 | 1:09.2 | 神宮 | 9-21 | 国体高校 |
| 8 | 柿本 伸 | 天 理 | 1:11.0 | 浜松 | 8-21 | 日本高校 |
| 9 | 阿久津勝男 | 中大杉並 | 1:11.2 | " " | " " | " " |
| 10 | 坂口 達也 | 山 鹿 | 1:11.4 | 大谷 | 5-31 | 未弘牌高校 |
| 11 | 鈴木 勝 | 天王寺 | 1:11.5 | 大阪 | 8- 1 | 大阪府高校 |
| 12 | 五十嵐武清 | 修 徳 | 1:11.5 | 都屋内 | 10-1 | 東京高新人 |
| 13 | 井上 彬 | 高 知 | 1:11.7 | 高知 | 6-28 | 高知選手権 |
| 14 | 浜砂 昭光 | 向 洋 | 1:11.8 | 熊本 | 8- 9 | 九州高校 |
| 15 | 光本 市郎 | 山 鹿 | 1:12.0 | 大分 | 7- 5 | 九州各県 |
| 16 | 向川 俊清 | 敦賀定 | 1:12.0 | 天理 | 8-27 | 天理体育 |
| 17 | 角間 三男 | 輪 島 | 1:12.1 | 神宮 | 9-21 | 国体高校 |
| 18 | 菅 征夫 | 佐伯鶴城 | 1:12.2 | 別府 | 9-13 | 大分選手権 |
| 19 | 田中 透 | 三 瀧 | 1:12.2 | 石橋 | 10-3 | 福岡高新人 |
| 20 | 辻本 克彦 | 田 辺 | 1:12.7 | 浜松 | 8-21 | 日本高校 |
| 21 | 福島 滋男 | 日大豊山 | 1:12.8 | 宇都宮 | 8- 8 | 関東高校 |
| 22 | 村木 史顕 | 修 道 | 1:12.8 | 浜松 | 8-23 | 日本高校 |
| 23 | 安岡 節彦 | 高知商 | 1:12.8 | 高知 | 6- 7 | 高知体育 |
| 24 | 山中 巖 | 天 理 | 1:13.2 | 天理 | 6- 6 | 天理記録会 |
| 25 | 松崎 孝義 | 臼 杵 | 1:13.2 | 別府 | 9-13 | 大分選手権 |
| 26 | 松田 史剛 | 修 道 | 1:13.3 | 浜松 | 8-21 | 日本高校 |
| 27 | 木村 昭夫 | 天 理 | 1:13.3 | 布施 | 8- 8 | 近畿高校 |
| 28 | 芦田 一郎 | 東 山 | 1:13.6 | 神宮 | 9-20 | 国体高校 |
| 29 | 三上 宏道 | 臼 杵 | 1:13.6 | 大分 | 9- 6 | 九州対県 |
| 30 | 倉辺 和男 | 山 鹿 | 1:13.9 | " | 7- 5 | 九州各県 |

| 平均 | 本年度 | 昨年度 | 昨年度 | | | |
|-----|---------|---------|-----|-------|--|--------|
| 10傑 | 1:09.37 | 1:10.37 | 1位 | 石橋 幸男 | | 1:08.4 |
| 20傑 | 1:10.67 | 1:11.64 | 10位 | 坂口 達也 | | 1:11.5 |
| 30傑 | 1:11.53 | | 20位 | 富田 静雄 | | 1:14.0 |

200m 背 泳 (Back-stroke)

| | | | | | | |
|----|-------|------|--------|-----|------|-------|
| 1 | 石橋 幸男 | 浮 羽 | 2:27.5 | 石橋 | 7-26 | 福岡高校 |
| 2 | 酒井 良朗 | 朝 倉 | 2:28.7 | 大分 | 7- 5 | 九州各県 |
| 3 | 国清 勲 | 柳井商工 | 2:28.8 | 浜松 | 8-22 | 日本高校 |
| 4 | 高嶺 隆二 | 宮之城 | 2:30.6 | " " | " " | " " |
| 5 | 中原 紀 | 福 山 | 2:31.2 | 大分 | 7- 5 | 九州各県 |
| 6 | 片岡 輝男 | 瀬戸田 | 2:33.8 | 浜松 | 8-22 | 日本高校 |
| 7 | 坂口 達也 | 山 鹿 | 2:33.8 | 石橋 | 6-28 | 日大対九州 |
| 8 | 鈴木 勝 | 天王寺 | 2:35.1 | 大阪 | 8- 2 | 大阪府高校 |
| 9 | 伊藤 圭祐 | 中京商 | 2:35.2 | 振甫 | 7- 4 | 早大対愛知 |
| 10 | 浜砂 昭光 | 向 洋 | 2:35.4 | 熊本 | 8- 8 | 九州高校 |
| 11 | 柿本 伸 | 天 理 | 2:35.5 | 布施 | 8- 9 | 近畿高校 |
| 12 | 光本 市郎 | 山 鹿 | 2:36.2 | 大分 | 7- 5 | 九州各県 |
| 13 | 角間 三雄 | 輪 島 | 2:36.8 | 振甫 | 8-10 | 中部高校 |

| 順位 | 氏名 | 所属 | 時間 | 場所 | 月日 | 会名 |
|----|-------|------|--------|-----|------|---------------|
| 14 | 井上 彬 | 高知 | 2:37.0 | ②高知 | 8-9 | 四国高校 日大対四国 |
| 15 | 田中 透三 | 瀬 | 2:37.5 | 石橋 | 10-4 | 福岡高新人 |
| 16 | 菅 征男 | 佐伯鶴城 | 2:38.6 | 別府 | 9-13 | 大分選手権 |
| 17 | 松田 史剛 | 修道 | 2:39.8 | 浜松 | 8-21 | 日本高校 |
| 18 | 松崎 孝義 | 臼杵 | 2:39.8 | 別府 | 9-13 | 大分選手権 |
| 19 | 福島 滋男 | 日大豊山 | 2:40.0 | 宇都宮 | 8-9 | 関東高校 |
| 20 | 阿久津勝男 | 中大杉並 | 2:40.2 | " | " | " |
| 21 | 木村 昭夫 | 天理 | 2:40.6 | 浜松 | 8-21 | 日本高校 |
| 22 | 鹿内 利兼 | 佐伯鶴城 | 2:40.6 | 別府 | 9-13 | 大分選手権 |
| 23 | 山中 巖 | 天理 | 2:40.7 | 大阪 | 6-20 | 関西選手権 |
| 24 | 芦田 一郎 | 東山 | 2:40.7 | 西京極 | 6-28 | 京都選手権 |
| 25 | 辻本 克彦 | 田辺 | 2:40.7 | 浜松 | 8-21 | 日本高校 |
| 26 | 合田 佳弘 | 高知 | 2:40.8 | " | 8-22 | " |
| 27 | 中本 明邦 | 岩国 | 2:41.0 | 山口 | 9-13 | 山口体育 |
| 28 | 清水 正一 | 法政二 | 2:41.1 | 浜松 | 8-22 | 日本高校 |
| 29 | 向川 俊清 | 敦賀定 | 2:41.4 | 高岡 | 9-6 | 北陸三県 |
| 30 | 倉辺 和男 | 山鹿 | 2:41.8 | 熊本 | 8-8 | 九州高校 |

| 平均 | 本年度 | 昨年度 | 昨年度 | | | |
|-----|---------|---------|-----|-------|--------|--|
| 10傑 | 2:32.05 | 2:34.65 | 1位 | 国清 勲 | 2:33.2 | |
| 20傑 | 2:35.10 | 2:37.30 | 10位 | 広瀬 俊之 | 2:36.8 | |
| 30傑 | 2:37.04 | | 20位 | 橋本 節 | 2:41.8 | |

800m リレー (Relay)

| | | | | | | |
|----|---------------|------|--------|----|------|------|
| 1 | 山田・山田・一条・池田 | 奈良県 | 9:06.3 | 神宮 | 9-21 | 国体高校 |
| 2 | 吉見・塚越・丸・茂沢 | 東京都 | 9:09.7 | " | " | " |
| 3 | 佐原・平沢・水野・藤原 | 静岡県 | 9:10.8 | " | " | " |
| 4 | 笈田・黒木・高嶺・中間 | 鹿児島県 | 9:12.5 | " | " | " |
| 5 | 阿部・島田・大横山・折茂 | 神奈川県 | 9:13.5 | " | " | " |
| 6 | 浦・古賀・大津・松木 | 福岡県 | 9:16.5 | " | 9-20 | " |
| 7 | 奥田・秋元・唐松・岩本 | 山口県 | 9:17.4 | " | 9-21 | " |
| 8 | 一条・梶本・岩岡・池田 | 天理 | 9:19.2 | 浜松 | 8-23 | 日本高校 |
| 9 | 佐々木・丸山・小手川・毛越 | 大分県 | 9:19.7 | 神宮 | 9-21 | 国体高校 |
| 10 | 岡村・浜田・竹本・高橋 | 高知県 | 9:20.0 | " | " | " |
| 11 | 茂沢・井上・菅原・吉見 | 日大豊山 | 9:20.1 | 浜松 | 8-23 | 日本高校 |

| 順位 | 氏名 | 所属 | 時間 | 場所 | 月日 | 会名 |
|----|--------------|------|--------|-----|------|------|
| 12 | 中間・高嶺・黒木・中原 | 鹿児島県 | 9:20.2 | 熊本 | 8-9 | 九州対県 |
| 13 | 茂沢・丸山・菅原・吉見 | 日大豊山 | 9:20.9 | 浜松 | 8-22 | 日本高校 |
| 14 | 帖佐・黒木・高嶺・中間 | 宮之城 | 9:21.5 | 熊本 | 8-9 | 九州高校 |
| 15 | 唐松・藤川・奥田・岩本 | 柳井商工 | 9:22.0 | 浜松 | 8-23 | 日本高校 |
| 16 | 松木・大津・甲斐田・小江 | 三瀬 | 9:24.0 | " | " | " |
| 17 | 島田・阿部・小野・丹羽 | 法政二 | 9:24.9 | 宇都宮 | 8-9 | 関東高校 |
| 18 | 岩本・秋元・藤川・岩本 | 柳井商工 | 9:24.9 | 山口 | 9-12 | 山口体育 |
| 19 | 藤田・木村・山中・中坊 | 伊都 | 9:25.0 | 浜松 | 8-22 | 日本高校 |
| 20 | 津野・敷石・坂口・佐藤 | 熊本県 | 9:25.1 | 大分 | 7-5 | 九州各県 |

| 平均 | 本年度 | 昨年度 | 昨年度 | | | |
|-----|---------|---------|-----|------|--------|--|
| 10傑 | 9:14.56 | 9:13.63 | 1位 | 法政二高 | 9:09.4 | |
| 20傑 | 9:18.71 | 9:18.02 | 10位 | 柳井商工 | 9:17.9 | |
| | | | 20位 | 大阪府 | 9:27.2 | |

400m メドレーリレー (Medley-Relay)

| | | | | | | |
|----|--------------|-----|--------|-----|------|-------|
| 1 | 伊藤・加藤・金城・崎久保 | 中京商 | 4:31.0 | 神宮 | 9-20 | 国体高校 |
| 2 | 中原・衛藤・毛越・坂口 | 九州 | 4:32.5 | 瀬高 | 8-2 | 早大対九州 |
| 3 | 石橋・中田・富安・松木 | 福岡県 | 4:32.8 | 神宮 | 9-21 | 国体高校 |
| 4 | 石橋・敷石・毛越・中間 | 九州 | 4:32.9 | 石橋 | 6-28 | 日大対九州 |
| 5 | 石橋・衛藤・毛越・松木 | 九州 | 4:33.2 | 大牟田 | 8-3 | 早大九州交 |
| 6 | 片岡・和気・下江・戸崎 | 広島県 | 4:34.4 | 神宮 | 9-21 | 国体高校 |
| 7 | 石橋・梶原・富安・松木 | 福岡県 | 4:35.9 | 熊本 | 8-8 | 九州各県 |
| 8 | 片岡・和気・谷口・戸崎 | 広島県 | 4:36.3 | 神宮 | 9-20 | 国体高校 |
| 9 | 柿本・高木・岩岡・池田 | 奈良県 | 4:36.4 | " | 9-21 | " |
| 10 | 光本・敷石・佐藤・坂田 | 熊本県 | 4:36.6 | " | " | " |
| 11 | 菅・衛藤・毛越・菅 | 大分県 | 4:36.9 | " | " | " |

| 順位 | 氏名 | 所属 | 時間 | 場所 | 月日 | 会名 |
|----|--------------|------|--------|-----|------|-------|
| 12 | 阿久津・坪田・鈴木・吉見 | 東京都 | 4:37.3 | 神宮 | 9-21 | 国体高校 |
| 13 | 阿久津・坪田・鈴木・丸 | 中大杉並 | 4:37.6 | 宇都宮 | 8-8 | 関東高校 |
| 14 | 片岡・和気・岡部・戸崎 | 中国 | 4:37.6 | 恩田 | 7-19 | 九州対中国 |
| 15 | 高嶺・小牧・小野原・中間 | 宮之城 | 4:38.2 | 浜松 | 8-22 | 日本高校 |
| 16 | 柿本・崎山・岩岡・池田 | 天理 | 4:38.3 | 布施 | 8-8 | 近畿高校 |
| 17 | 国清・斎藤・田中・岩本 | 山口県 | 4:39.0 | 神宮 | 9-21 | 国体高校 |
| 18 | 三上・衛藤・毛越・小手川 | 白杵 | 4:39.3 | 浜松 | 8-22 | 日本高校 |
| 19 | 国清・中原・田中・岩本 | 山口県 | 4:39.5 | 神宮 | 9-20 | 国体高校 |
| 20 | 岩井・高木・福本・山口 | 五条 | 4:40.0 | 布施 | 8-8 | 近畿高教 |

| 平均 | 本年度 | 昨年度 | 昨年度 |
|-----|---------|---------|-----------------|
| 10傑 | 4:34.20 | 4:40.09 | 1位 九州高 4:33.5 |
| 20傑 | 4:36.29 | 4:41.95 | 10位 奈良県 4:42.5 |
| | | | 20位 高知商高 4:45.3 |

女子の部 (WOMEN)

100m 自由形 (Free-style)

| | | | | | | |
|----|-------|-----|---------|----|------|-------|
| 1 | 江坂 君子 | 梶山 | 1:07.6 | 振甫 | 7-4 | 早大対愛知 |
| 2 | 芝原 笑子 | 天理 | 1:10.0 | 神宮 | 9-23 | 国体女子 |
| 3 | 田中 聰子 | 筑紫女 | 1:10.6 | 浜松 | 8-22 | 日本高校 |
| 4 | 窪 美代子 | 五条 | 1:11.2 | 布施 | 8-8 | 近畿高校 |
| 5 | 高松 千歳 | " | 1:11.4 | 天理 | 8-30 | 国体奈良 |
| 6 | 原 富子 | 朝羽 | 1:12.0 | 浜松 | 8-23 | 日本高校 |
| 7 | 斎藤 典子 | 淑徳 | 1:12.1 | 振甫 | 9-6 | 国体愛知 |
| 8 | 行縄 美代 | 二階堂 | 1:12.2 | 神宮 | 7-28 | 東京高校 |
| 9 | 薦野 良江 | 天理 | 1:12.3② | 天理 | 8-30 | 国体奈良 |
| 10 | 西岡佐代子 | 伊都 | 1:12.5 | 布施 | 8-8 | 近畿高校 |
| 11 | 上原 恵子 | 山鹿 | 1:12.6 | 神宮 | 9-22 | 国体女子 |
| 12 | 黒田 梶子 | 二階堂 | 1:12.6 | " | 6-27 | 東京選手権 |
| 13 | 島川 浩子 | " | 1:12.7 | 浜松 | 8-23 | 日本高校 |
| 14 | 岩井 鈴子 | 天理 | 1:13.0 | 大阪 | 9-6 | 関西女子 |
| 15 | 石渡 雅子 | 梶山 | 1:13.1 | 振甫 | " | 国体愛知 |
| 16 | 千葉 幸子 | 成女 | 1:13.2 | 神宮 | 6-28 | 東京選手権 |
| 17 | 中井 陽子 | 五条 | 1:13.4 | 大阪 | 9-6 | 関西女子 |
| 18 | 虎野 昭子 | 帝塚山 | 1:13.5 | 布施 | 8-8 | 近畿高校 |
| 19 | 寺井 貴子 | 五条 | 1:14.0 | 天理 | 8-30 | 国体奈良 |

| 順位 | 氏名 | 所属 | 時間 | 場所 | 月日 | 会名 |
|----|-------|-----|---------|----|------|-------|
| 20 | 道家 高子 | 梶山 | 1:14.2② | 振甫 | 7-4 | 早大対愛知 |
| 21 | 伊藤 倍江 | 淑徳 | 1:14.4 | 浜松 | 8-23 | 日本高校 |
| 22 | 小林由美子 | 五条 | 1:14.5 | 布施 | 8-8 | 近畿高校 |
| 23 | 宮井 洋子 | 朝羽 | 1:14.7 | 瀬高 | 9-13 | 福岡学年別 |
| 24 | 森沢 桂子 | 二階堂 | 1:14.8 | 神宮 | 7-28 | 東京高校 |
| 25 | 伊豆千鶴子 | 筑紫女 | 1:14.9 | " | 9-22 | 国体女子 |
| 26 | 六嘉南海子 | 熊本商 | 1:15.0 | 浜松 | 8-23 | 日本高校 |
| 27 | 高野 洋子 | 淑徳 | 1:15.4 | 振甫 | 9-6 | 国体愛知 |
| 28 | 浅沼はる美 | 横浜学 | 1:15.5 | 神宮 | 9-22 | 国体女子 |
| 29 | 山田貴久恵 | 進徳 | 1:15.6 | 恩田 | 7-19 | 九州対中国 |
| 30 | 林 君子 | 朝羽 | 1:16.1 | 瀬高 | 9-13 | 福岡学年別 |

| 平均 | 本年度 | 昨年度 | 昨年度 |
|-----|---------|---------|------------------|
| 10傑 | 1:11.19 | 1:12.38 | 1位 芝原 笑子 1:08.8 |
| 20傑 | 1:12.21 | 1:13.83 | 10位 稲葉 孝子 1:14.1 |
| 30傑 | 1:13.17 | | 20位 平山 礼子 1:15.8 |

200m 自由形 (Free-style)

| | | | | | | |
|----|-------|-----|--------|-----|------|-------|
| 1 | 江坂 君子 | 梶山 | 2:30.2 | 神宮 | 7-12 | 日本選手権 |
| 2 | 芝原 笑子 | 天理 | 2:31.6 | 浜松 | 8-22 | 日本高校 |
| 3 | 窪 美代子 | 五条 | 2:33.6 | " | " | " |
| 4 | 西岡佐代子 | 伊都 | 2:37.6 | " | 8-21 | " |
| 5 | 行縄 美代 | 二階堂 | 2:37.7 | " | " | " |
| 6 | 虎野 昭子 | 帝塚山 | 2:39.0 | 都屋内 | 4-12 | 室内選手権 |
| 7 | 原 富子 | 朝羽 | 2:39.0 | 大分 | 7-5 | 九州各県 |
| 8 | 島川 浩子 | 二階堂 | 2:39.8 | 宇都宮 | 8-9 | 関東高校 |
| 9 | 小林由美子 | 五条 | 2:40.1 | 大阪 | 9-6 | 関西女子 |
| 10 | 高松 千歳 | " | 2:41.5 | " | " | " |
| 11 | 川村ヨネ子 | 二階堂 | 2:42.5 | 都屋内 | 4-12 | 室内選手権 |
| 12 | 中井 陽子 | 五条 | 2:43.2 | 天理 | 8-2 | 奈良高校 |
| 13 | 薦野 良江 | 天理 | 2:44.8 | " | 6-6 | 天理記録会 |
| 14 | 六嘉南海子 | 熊本商 | 2:45.0 | 熊本 | 8-8 | 九州高校 |
| 15 | 平山 礼子 | 朝羽 | 2:45.2 | 大谷 | 5-30 | 末弘牌高校 |
| 16 | 伊豆千鶴子 | 筑紫女 | 2:45.5 | " | " | " |
| 17 | 斎藤 典子 | 淑徳 | 2:46.6 | 振甫 | 8-10 | 中部高校 |
| 18 | 正野 好子 | 天理 | 2:46.8 | 天理 | 8-26 | 天理体育 |
| 19 | 岩井 鈴子 | " | 2:46.8 | 布施 | 8-9 | 近畿高校 |
| 20 | 黒田 梶子 | 二階堂 | 2:47.4 | 都屋内 | 4-12 | 室内選手権 |
| 21 | 千葉 幸子 | 成女 | 2:48.1 | 神宮 | 7-27 | 東京高校 |
| 22 | 道家 高子 | 梶山 | 2:48.6 | 振甫 | 8-10 | 中部高校 |
| 23 | 森沢 桂子 | 二階堂 | 2:48.9 | 宇都宮 | 8-9 | 関東高校 |
| 24 | 浅沼はる美 | 横浜学 | 2:50.5 | 浜松 | 8-21 | 日本高校 |
| 25 | 浜岡 育美 | 二階堂 | 2:51.1 | 都屋内 | 4-12 | 室内選手権 |
| 26 | 山田貴久恵 | 進徳 | 2:51.2 | 恩田 | 7-19 | 九州対中国 |
| 27 | 熊谷 君子 | 朝羽 | 2:51.2 | 熊本 | 8-8 | 九州高校 |
| 28 | 増田富貴子 | 南多摩 | 2:51.3 | 宇都宮 | 8-9 | 関東高校 |
| 29 | 伊藤 倍江 | 淑徳 | 2:52.2 | 浜松 | 8-21 | 日本高校 |

| 順位 | 氏名 | 所属 | 時間 | 場所 | 月日 | 会名 |
|-----|---------|---------|--------|-------|--------|------|
| 30 | 宮崎孔美子 | 信愛 | 2:53.2 | 振甫 | 8-10 | 中部高校 |
| 平均 | 本年度 | 昨年度 | 昨年度 | | | |
| 10傑 | 2:37.01 | 2:40.64 | 1位 | 芝原 笑子 | 2:33.0 | |
| 20傑 | 2:41.20 | 2:44.02 | 10位 | 原 富子 | 2:44.7 | |
| 30傑 | 2:44.34 | | 20位 | 正野 好子 | 2:49.0 | |

400m 自由形 (Free-style)

| | | | | | | |
|----|-------|-----|--------|-----|------|-------|
| 1 | 芝原 笑子 | 天理 | 5:17.5 | 大阪 | 6-20 | 関西選手権 |
| 2 | 江坂 君子 | 椛山 | 5:19.6 | 神宮 | 9-23 | 国体女子 |
| 3 | 窪 美代子 | 五条 | 5:21.4 | " | " | " |
| 4 | 虎野 昭子 | 帝塚山 | 5:28.0 | 布施 | 8-8 | 近畿高校 |
| 5 | 高松 千歳 | 五条 | 5:29.7 | 浜松 | 8-23 | 日本高校 |
| 6 | 寺井 貴子 | " | 5:30.9 | 大阪 | 7-26 | 日米大阪 |
| 7 | 薦野 良江 | 天理 | 5:32.2 | 布施 | 8-8 | 近畿高校 |
| 8 | 小林由美子 | 五条 | 5:34.5 | 大阪 | 9-6 | 関西女子 |
| 9 | 島川 浩子 | 二階堂 | 5:40.0 | 神宮 | 9-23 | 国体女子 |
| 10 | 西岡佐代子 | 伊都 | 5:40.8 | " | " | " |
| 11 | 宮井 洋子 | 朝羽 | 5:42.2 | " | 9-22 | " |
| 12 | 石渡 雅子 | 椛山 | 5:43.9 | " | 7-11 | 日本選手権 |
| 13 | 川村ヨネ子 | 二階堂 | 5:46.0 | " | 7-28 | 東京高校 |
| 14 | 平山 礼子 | 朝羽 | 5:46.4 | 大分 | 7-5 | 九州各県 |
| 15 | 浜岡 育美 | 二階堂 | 5:49.6 | 神宮 | 7-28 | 東京高校 |
| 16 | 上原 恵子 | 山鹿 | 5:52.2 | " | 9-22 | 国体女子 |
| 17 | 正野 好子 | 天理 | 5:52.8 | 大阪 | 9-6 | 関西女子 |
| 18 | 原 富子 | 朝羽 | 5:53.0 | 瀬高 | 9-13 | 福岡学年別 |
| 19 | 六嘉南海子 | 熊本商 | 5:53.7 | 神宮 | 9-22 | 国体女子 |
| 20 | 高野 洋子 | 淑徳 | 5:53.8 | 振甫 | 9-6 | 国体愛知 |
| 21 | 浅沼はる美 | 横浜学 | 5:57.7 | 神宮 | 9-22 | 国体女子 |
| 22 | 伊豆千鶴子 | 筑紫女 | 5:58.3 | 旭化成 | 8-1 | 天理対九州 |
| 23 | 細間伊都子 | 進徳 | 5:59.8 | 浜松 | 8-21 | 日本高校 |
| 24 | 藤井 宏子 | 二階堂 | 6:02.0 | 神宮 | 7-28 | 東京高校 |
| 25 | 黒田 椛子 | " | 6:03.1 | 都屋内 | 4-11 | 室内選手権 |
| 26 | 熊谷 君子 | 朝羽 | 6:03.2 | 瀬高 | 9-13 | 福岡学年別 |
| 27 | 田中リキエ | " | 6:07.3 | 熊本 | 8-9 | 九州高校 |
| 28 | 渥美 和子 | 下田北 | 6:09.8 | 振甫 | 8-11 | 中部高校 |
| 29 | 林 尚子 | 成女 | 6:10.0 | 神宮 | 7-28 | 東京高校 |
| 30 | 岩井 鈴子 | 天理 | 6:10.0 | 大阪 | 6-20 | 関西選手権 |

| | | | | | | |
|-----|---------|---------|-----|-------|--------|--|
| 平均 | 本年度 | 昨年度 | 昨年度 | | | |
| 10傑 | 5:29.46 | 5:39.01 | 1位 | 芝原 笑子 | 5:15.8 | |
| 20傑 | 5:39.41 | 5:48.10 | 10位 | 平山 礼子 | 5:50.2 | |
| 30傑 | 5:47.65 | | 20位 | 林 尚子 | 6:04.8 | |

800m 自由形 (Free-style)

| | | | | | | |
|---|-------|-----|---------|----|-----|------|
| 1 | 芝原 笑子 | 天理 | 11:13.0 | 大阪 | 9-6 | 関西女子 |
| 2 | 虎野 昭子 | 帝塚山 | 11:17.6 | 布施 | 8-9 | 近畿高校 |

| 順位 | 氏名 | 所属 | 時間 | 場所 | 月日 | 会名 |
|----|-------|------|---------|-----|------|-------|
| 3 | 高松 千歳 | 五条 | 11:24.2 | 浜松 | 8-21 | 日本高校 |
| 4 | 薦野 良江 | 天理 | 11:26.5 | 布施 | 8-9 | 近畿高校 |
| 5 | 寺井 貴子 | 五条 | 11:26.9 | 天理 | 8-2 | 奈良高校 |
| 6 | 石渡 雅子 | 椛山 | 11:55.5 | 浜松 | 8-21 | 日本高校 |
| 7 | 宮井 洋子 | 朝羽 | 11:57.3 | 恩田 | 7-19 | 中国対九州 |
| 8 | 平山 礼子 | " | 11:57.7 | " | " | " |
| 9 | 小林由美子 | 五条 | 11:57.7 | 天理 | 6-28 | 奈良選手権 |
| 10 | 西岡佐代子 | 伊都 | 11:59.0 | 大阪 | 6-21 | 関西選手権 |
| 11 | 川村ヨネ子 | 二階堂 | 12:09.0 | 宇都宮 | 8-9 | 関東高校 |
| 12 | 浜岡 育美 | " | 12:11.1 | 神宮 | 7-27 | 東京高校 |
| 13 | 上原 恵子 | 山鹿 | 12:18.7 | 浜松 | 8-21 | 日本高校 |
| 14 | 正野 好子 | 天理 | 12:19.7 | 大阪 | 9-6 | 関西女子 |
| 15 | 藤井 宏子 | 二階堂 | 12:21.7 | 神宮 | 7-27 | 東京高校 |
| 16 | 六嘉南海子 | 熊本商 | 12:22.0 | 旭化成 | 8-1 | 天理対九州 |
| 17 | 高野 洋子 | 淑徳 | 12:24.4 | 振甫 | 7-24 | 愛知高校 |
| 18 | 伊豆千鶴子 | 筑紫女 | 12:28.7 | 旭化成 | 8-1 | 天理対九州 |
| 19 | 細間伊都子 | 進徳 | 12:33.1 | 浜松 | 8-21 | 日本高校 |
| 20 | 安井 智江 | 淑徳 | 12:37.2 | 淑徳 | 6-7 | 帝塚対淑徳 |
| 21 | 渥美 和子 | 下田北 | 12:37.4 | 振甫 | 8-10 | 中部高校 |
| 22 | 島宗 紀代 | 土佐女 | 12:39.8 | 浜松 | 8-21 | 日本高校 |
| 23 | 林 尚子 | 成女 | 12:45.7 | 神宮 | 7-27 | 東京高校 |
| 24 | 田中キリエ | 朝羽 | 12:51.8 | 石橋 | 6-28 | 九州中南部 |
| 25 | 熊谷 君子 | " | 12:54.3 | 大谷 | 5-30 | 末弘牌高校 |
| 26 | 矢野 桂子 | 八代東 | 12:58.1 | 浜松 | 8-21 | 日本高校 |
| 27 | 原 芳枝 | 天理 | 13:13.3 | " | " | " |
| 28 | 山崎 祥子 | 信愛 | 13:13.4 | " | " | " |
| 29 | 早川 文子 | 長門 | 13:20.1 | " | " | " |
| 30 | 磯貝 正子 | 浜松市立 | 13:21.0 | 振甫 | 8-10 | 中部高校 |

| | | | | | | |
|-----|----------|----------|-----|-------|---------|--|
| 平均 | 本年度 | 昨年度 | 昨年度 | | | |
| 10傑 | 11:39.54 | 11:47.89 | 1位 | 芝原 笑子 | 11:10.7 | |
| 20傑 | 12:01.05 | 12:09.87 | 10位 | 浜岡 育美 | 12:11.4 | |
| 30傑 | 12:20.53 | | 20位 | 上原 恵子 | 12:44.2 | |

100m 平泳 (Breast-stroke)

| | | | | | | |
|----|-------|-----|---------|----|------|-------|
| 1 | 青木 幸子 | 伊都 | 1:26.5 | 神宮 | 7-12 | 日本選手権 |
| 2 | 田中 清恵 | 天理 | 1:26.5 | 大阪 | 6-20 | 関西選手権 |
| 3 | 村島伊志乃 | 五条 | 1:28.8 | 天理 | 6-28 | 奈良選手権 |
| 4 | 西田千穂子 | 土佐女 | 1:29.5 | 高知 | 8-9 | 四国高校 |
| 5 | 山崎 幸子 | 成女 | 1:29.6 | 浜松 | 8-23 | 日本高校 |
| 6 | 村島佐世子 | 五条 | 1:29.8 | 天理 | 8-2 | 奈良高校 |
| 7 | 浜中 翠 | 椛山 | 1:30.0② | 振甫 | 7-4 | 早大対愛知 |
| 8 | 那知 宏子 | 二階堂 | 1:30.4 | 浜松 | 7-24 | 愛知高校 |
| 9 | 吉浦三千代 | 筑紫女 | 1:30.7 | 石橋 | 6-24 | 福岡予選会 |
| 10 | 杉田 洋子 | 大村 | 1:30.8 | 大谷 | 5-31 | 末弘牌高校 |
| 11 | 山本 富美 | 土佐女 | 1:30.8 | 高知 | 9-13 | 高知体育 |
| 12 | 河合 和美 | 淑徳 | 1:31.2 | 振甫 | 7-24 | 愛知高校 |

| 順位 | 氏名 | 所属 | 時間 | 場所 | 月日 | 会名 |
|----|-------|------|---------|-----|------|---------------|
| 13 | 古賀 春恵 | 日女大附 | 1:31.4 | 神宮 | 7-28 | 東京高校 |
| 14 | 村松美智子 | 淑徳 | 1:31.4 | 振甫 | 6-28 | 愛知選手権 |
| 15 | 日野 稔子 | 阿北 | 1:31.8 | 徳島 | 6-27 | 徳島予選会 |
| 16 | 作田 光枝 | 清水丘 | 1:31.8 | 浜松 | 8-21 | 日本高校 |
| 17 | 桜井 久子 | 鹿本 | 1:31.9 | " | " | " |
| 18 | 恩地 洋子 | 帝塚山 | 1:32.0 | 大阪 | 9-13 | 大阪府高校 |
| 19 | 石川海記子 | 朝羽 | 1:32.1 | 浜松 | 8-23 | 日本高校 |
| 20 | 岩田 靖子 | 成女 | 1:32.1 | " | " | " |
| 21 | 大浜 那子 | 五条 | 1:32.5 | " | 8-21 | " |
| 22 | 岡田 栄子 | 信愛 | 1:33.4 | " | 6-14 | 浜名湾高校 |
| 23 | 洞 勢津子 | 筑紫女 | 1:33.6 | 石橋 | 6-24 | 福岡予選会 |
| 24 | 堀 てる子 | 北陸学院 | 1:33.6 | 松任 | 6-7 | 石川記録会 |
| 25 | 飯村 宏子 | 松蔭 | 1:33.7② | 甲子園 | 7-20 | 兵庫選手権 兵庫高校 |
| 26 | 青木 和代 | 二階堂 | 1:33.7 | 都屋内 | 4-11 | 室内選手権 |
| 27 | 生田 敏子 | 清水丘 | 1:33.8 | 浜松 | 8-21 | 日本高校 |
| 28 | 小沢 幸子 | 天理 | 1:33.9 | 大阪 | 6-20 | 関西選手権 |
| 29 | 吉村 靖子 | 鷺谷 | 1:34.0 | 振甫 | 8-11 | 中部高校 |
| 30 | 吹上久美子 | 進徳 | 1:34.6 | 浜松 | 8-21 | 日本高校 |

| 平均 | 本年度 | 昨年度 | 昨年度 |
|-----|---------|---------|------------------|
| 10傑 | 1:29.26 | 1:31.01 | 1位 青木 幸子 1:27.7 |
| 20傑 | 1:30.46 | 1:32.12 | 10位 青木 和代 1:32.6 |
| 30傑 | 1:31.53 | | 20位 辻 成美 1:34.1 |

締切後到着

吉村 靖子 鷺谷 1:33.0 岐阜 7-5 岐阜高校

200m 平泳 (Breast-stroke)

| | | | | | | |
|----|-------|------|--------|-----|------|-------|
| 1 | 田中 清恵 | 天理 | 3:02.9 | 大阪 | 6-21 | 関西選手権 |
| 2 | 青木 幸子 | 伊都 | 3:03.3 | " | 7-26 | 日米大阪 |
| 3 | 西田千穂子 | 土佐女 | 3:06.6 | 浜松 | 8-22 | 日本高校 |
| 4 | 村島悖志乃 | 五条 | 3:08.5 | 大阪 | 7-26 | 日米大阪 |
| 5 | 村島佐世子 | " | 3:10.4 | 浜松 | 8-22 | 日本高校 |
| 6 | 浜中 翠 | 椋山 | 3:11.1 | 振甫 | 9-6 | 国体愛知 |
| 7 | 那知 宏子 | 二階堂 | 3:11.1 | 宇都宮 | 8-9 | 関東高校 |
| 8 | 河合 和美 | 淑徳 | 3:11.2 | 振甫 | 8-10 | 中部高校 |
| 9 | 山崎 幸子 | 成女 | 3:12.0 | 神宮 | 9-22 | 国体女子 |
| 10 | 吉浦三千代 | 筑紫女 | 3:12.0 | 石橋 | 6-24 | 福岡予選会 |
| 11 | 山本 富美 | 土佐女 | 3:13.7 | 神宮 | 9-22 | 国体女子 |
| 12 | 作田 光枝 | 清水丘 | 3:14.0 | 恩田 | 7-19 | 中国対九州 |
| 13 | 石川海記子 | 朝羽 | 3:14.3 | 大分 | 7-5 | 九州対県 |
| 14 | 日野 稔子 | 阿北 | 3:15.5 | 徳島 | 9-6 | 徳島体育 |
| 15 | 村松美智子 | 淑徳 | 3:15.6 | 振甫 | 6-28 | 愛知選手権 |
| 16 | 堀 てる子 | 北陸学院 | 3:15.7 | 神宮 | 9-22 | 国体女子 |
| 17 | 岡田 栄子 | 信愛 | 3:15.7 | " | " | " |
| 18 | 洞 勢津子 | 筑紫女 | 3:16.1 | 浜松 | 8-21 | 日本高校 |
| 19 | 桜井 久子 | 鹿本 | 3:16.1 | " | " | " |
| 20 | 恩地 洋子 | 帝塚山 | 3:16.2 | 大阪 | 9-6 | 関西女子 |
| 21 | 大浜 那子 | 五条 | 3:17.9 | 浜松 | 8-21 | 日本高校 |
| 22 | 生田 敏子 | 清水丘 | 3:18.2 | " | " | " |

| 順位 | 氏名 | 所属 | 時間 | 場所 | 月日 | 会名 |
|----|-------|------|--------|-----|------|-------|
| 23 | 古賀 春恵 | 日女大附 | 3:19.0 | 浜松 | 8-21 | 日本高校 |
| 24 | 小沢 幸子 | 天理 | 3:19.0 | 大阪 | 7-26 | 日米大阪 |
| 25 | 服部加代子 | 淑徳 | 3:19.0 | 振甫 | 9-6 | 国体愛知 |
| 26 | 飯村 宏子 | 松蔭 | 3:19.2 | 甲子園 | 7-30 | 兵庫高校 |
| 27 | 杉田 洋子 | 大村 | 3:19.6 | 大谷 | 5-31 | 末弘牌高校 |
| 28 | 柴田富紀子 | 館山 | 3:20.7 | 神宮 | 9-22 | 国体女子 |
| 29 | 吉村 靖子 | 鷺谷 | 3:21.2 | 浜松 | 8-21 | 日本高校 |
| 30 | 小牧 敬子 | 宮之城 | 3:22.2 | 熊本 | 8-8 | 九州高校 |

| 平均 | 本年度 | 昨年度 | 昨年度 |
|-----|---------|---------|------------------|
| 10傑 | 3:08.91 | 3:13.48 | 1位 青木 幸子 3:05.6 |
| 20傑 | 3:12.10 | 3:16.12 | 10位 桑原 月枝 3:17.4 |
| 30傑 | 3:14.60 | | 20位 小沢 幸子 3:21.2 |

締切後到着

吉村 靖子 鷺谷 3:19.8②岐阜 7-5 岐阜高校
9-6 岐阜県総合

100m バタフライ (Butterfly-stroke)

| | | | | | | |
|----|-------|-----|---------|----------|--------------|---------------|
| 1 | 片岡 幸子 | 五条 | 1:16.4 | 浜松 | 8-23 | 日本高校 |
| 2 | 黒田 椋子 | 二階堂 | 1:18.8 | 神宮 | 9-22 | 国体女子 |
| 3 | 森下多恵子 | 天理 | 1:22.0 | 浜松 | 8-22 | 日本高校 |
| 4 | 諸林八重子 | 朝羽 | 1:22.3② | 瀬高 神宮 | 9-13 9-22 | 福岡学年別 国体女子 |
| 5 | 松岡 明子 | 竹原 | 1:22.4 | 浜松 | 8-23 | 日本高校 |
| 6 | 浅川 栄子 | 進徳 | 1:22.7 | 神宮 | 9-22 | 国体女子 |
| 7 | 川本マチ子 | 大洲 | 1:23.5 | 浜松 | 8-22 | 日本高校 |
| 8 | 中村 靖子 | 二階堂 | 1:23.5 | 神宮 | 7-11 | 日本選手権 |
| 9 | 原田美代子 | 筑紫女 | 1:23.6 | 瀬高 | 8-30 | 国体福岡 |
| 10 | 小島みどり | 椋山 | 1:24.2 | 振甫 | 7-24 | 愛知高校 |
| 11 | 木村多鶴子 | 伊都 | 1:24.3 | 大阪 | 6-21 | 関西選手権 |
| 12 | 山口美恵子 | 成女 | 1:24.4 | 都屋内 | 10-1 | 東京高新人 |
| 13 | 満園 洋子 | 宮之城 | 1:25.2 | 神宮 | 9-22 | 国体女子 |
| 14 | 歳岡 明美 | 八頭 | 1:25.2 | " | " | " |
| 15 | 中谷トキ子 | 帝塚山 | 1:25.8 | 浜松 | 8-22 | 日本高校 |
| 16 | 多田 米子 | 五条 | 1:26.6 | 布施 | 8-9 | 近畿高校 |
| 17 | 山田佐代子 | " | 1:27.4 | 天理 | 6-28 | 奈良選手権 |
| 18 | 作田 幸枝 | 二階堂 | 1:27.6 | 宇都宮 | 8-8 | 関東高校 |
| 19 | 宮脇百合子 | 椋山 | 1:27.6 | 浜松 | 8-22 | 日本高校 |
| 20 | 星川 園江 | 信愛 | 1:28.0 | 振甫 | 8-11 | 中部高校 |
| 21 | 浅沼 節子 | 京都女 | 1:28.8 | 西京極 | 8-16 | 国体京都 |
| 22 | 木村美千代 | 帝塚山 | 1:29.0 | 大阪 | 9-13 | 大阪府高校 |
| 23 | 河内不次子 | 淑徳 | 1:29.5② | 振甫 神宮 | 8-11 9-22 | 中部高校 国体女子 |
| 24 | 岩野栄美子 | 大嶺 | 1:30.0 | 山口 | 9-12 | 山口体育 |
| 25 | 青山喜久子 | 椋山 | 1:31.0 | 振甫 | 9-6 | 国体愛知 |
| 26 | 高木 和子 | 筑紫女 | 1:31.4 | 瀬高 | 8-30 | 国体福岡 |
| 27 | 高岸 勝子 | 八代東 | 1:33.3 | 神宮 | 9-22 | 国体女子 |
| 28 | 小原 弘子 | 天理 | 1:33.5 | 天理 | 6-28 | 奈良選手権 |
| 29 | 酒巻加代子 | 阿波 | 1:34.3 | 神宮 | 9-22 | 国体女子 |
| 30 | 後藤 公代 | 松蔭 | 1:36.4 | 甲子園 | 7-30 | 兵庫高校 |

| 平均 | 本年度 | 昨年度 | 昨年度 |
|-----|---------|---------|-----------------|
| 10傑 | 1:21.94 | 1:22.01 | 1位 松中佐江子 1:15.3 |

| 順位 | 氏名 | 所属 | 時間 | 場所 | 月日 | 会名 |
|-----|---------|---------|-----|-------|--------|----|
| 20傑 | 1:24.08 | 1:25.12 | 10位 | 薦野 良江 | 1:25.2 | |
| 30傑 | 1:26.62 | | 20位 | 原田美代子 | 1:31.2 | |

200m バタフライ (Butterfly-stroke)

| | | | | | |
|----|-------|-----|---------|-------------------|----------------|
| 1 | 片岡 幸子 | 五条 | 2:51.0② | 天理 8-2 浜松 8-21 | 奈良 高校 日本 高校 |
| 2 | 黒田 梶子 | 二階堂 | 2:56.0 | 神宮 7-27 | 東京 高校 |
| 3 | 森下多恵子 | 天理 | 3:03.8 | 浜松 8-22 | 日本 高校 |
| 4 | 浅川 栄子 | 進徳 | 3:04.4 | " 8-21 | " |
| 5 | 諸林八重子 | 朝羽 | 3:06.1 | 恩田 7-9 | 中国対九州 |
| 6 | 中村 靖子 | 二階堂 | 3:07.2 | 神宮 7-11 | 日本選手権 |
| 7 | 松岡 明子 | 竹原 | 3:09.7 | 浜松 8-22 | 日本 高校 |
| 8 | 原田美代子 | 筑紫女 | 3:10.9 | 旭化成 8-1 | 天理対九州 |
| 9 | 山田佐代子 | 五条 | 3:11.4 | 浜松 8-21 | 日本 高校 |
| 10 | 小島みどり | 椛山 | 3:13.0 | 振甫 7-24 | 愛知 高校 |
| 11 | 木村多鶴子 | 伊都 | 3:14.9 | 浜松 8-22 | 日本 高校 |
| 12 | 満園 洋子 | 宮之城 | 3:16.6 | 熊本 8-8 | 九州 高校 |
| 13 | 浅沼 節子 | 京都女 | 3:17.2 | 西京極 7-25 | 京都府 高校 |
| 14 | 多田 米子 | 五条 | 3:17.6 | 布施 8-8 | 近畿 高校 |
| 15 | 星川 園江 | 信愛 | 3:19.6 | 振甫 8-10 | 中部 高校 |
| 16 | 中谷トキ子 | 帝塚山 | 3:20.1 | 布施 8-8 | 近畿 高校 |
| 17 | 宮脇百合子 | 椛山 | 3:25.4 | 振甫 8-10 | 中部 高校 |
| 18 | 高木 和子 | 筑紫女 | 3:26.2 | 浜松 8-21 | 日本 高校 |
| 19 | 河内不次子 | 淑徳 | 3:26.2 | 淑徳 6-7 | 帝塚対淑徳 |
| 20 | 山本マチ子 | 大州 | 3:28.9 | 高知 8-9 | 四国 高校 |
| 21 | 木村美千代 | 帝塚山 | 3:29.8 | 大阪 9-12 | 大阪府 高校 |
| 22 | 歳岡 明美 | 八頭 | 3:30.0 | 浜松 8-21 | 日本 高校 |
| 23 | 小原 弘子 | 天理 | 3:30.1 | 布施 8-8 | 近畿 高校 |
| 24 | 西山 洋美 | 清水丘 | 3:32.0 | 浜松 8-21 | 日本 高校 |
| 25 | 山口美恵子 | 成女 | 3:32.4 | " " | " |
| 26 | 作田 幸枝 | 二階堂 | 3:33.0 | 神宮 7-27 | 東京 高校 |
| 27 | 後藤 公代 | 松蔭 | 3:36.7 | 甲子園 7-30 | 兵庫 高校 |
| 28 | 末村 房子 | 天理 | 3:38.2 | 天理 10-10 | 天理記録会 |
| 29 | 青山喜久子 | 椛山 | 3:39.9 | 浜松 8-21 | 日本 高校 |
| 30 | 森川 信子 | 清水丘 | 3:41.3 | " " | " |

| 平均 | 本年度 | 昨年度 | 昨年度 | | |
|-----|---------|---------|-----|-------|--------|
| 10傑 | 3:05.35 | 3:06.38 | 1位 | 片岡 幸子 | 2:52.4 |
| 20傑 | 3:13.31 | 3:16.18 | 10位 | 小藪紀代子 | 3:14.2 |
| 30傑 | 3:20.32 | | 20位 | 作田 幸枝 | 3:35.3 |

100m 背泳 (Back-stroke)

| | | | | | |
|---|-------|-----|--------|---------|-------|
| 1 | 田中 聰子 | 筑紫女 | 1:13.7 | 神宮 7-11 | 日本選手権 |
| 2 | 松永 涼子 | 天理 | 1:19.2 | " 9-23 | 国体女子 |
| 3 | 四本 博美 | 鹿児島 | 1:19.9 | 浜松 8-23 | 日本 高校 |
| 4 | 佐藤 礼子 | 五条 | 1:20.4 | " " | " |
| 5 | 小池 久子 | 二階堂 | 1:22.7 | 神宮 9-23 | 国体女子 |
| 6 | 門田トミヨ | 土佐女 | 1:24.4 | 浜松 8-23 | 日本 高校 |

| 順位 | 氏名 | 所属 | 時間 | 場所 | 月日 | 会名 |
|----|--------|-----|--------|----------|----|-------|
| 7 | 山本 淳子 | 帝塚山 | 1:24.8 | 浜松 8-22 | | 日本 高校 |
| 8 | 林 かほり | 淑徳 | 1:25.2 | 神宮 9-22 | | 国体女子 |
| 9 | 社本 良江 | " | 1:25.3 | 振甫 9-6 | | 国体愛知 |
| 10 | 梅田満智子 | 竹原 | 1:26.0 | 神宮 9-22 | | 国体女子 |
| 11 | 成瀬美智子 | 淑徳 | 1:26.1 | 振甫 9-6 | | 国体愛知 |
| 12 | 服部千賀子 | 椛山 | 1:26.5 | " 7-24 | | 愛知 高校 |
| 13 | 浜岡 育美 | 二階堂 | 1:26.5 | 都屋内 10-1 | | 東京高新人 |
| 14 | 林 君子 | 朝羽 | 1:27.4 | 熊本 8-9 | | 九州 高校 |
| 15 | 鏡味 満子 | 椛山 | 1:27.6 | 振甫 7-24 | | 愛知 高校 |
| 16 | 久保田貴代恵 | 五条 | 1:28.0 | 浜松 8-21 | | 日本 高校 |
| 17 | 天野 真弓 | 信愛 | 1:28.4 | " " | | " |
| 18 | 田辺 絢子 | 二階堂 | 1:28.5 | 都屋内 10-1 | | 東京高新人 |
| 19 | 渡辺 吉野 | 相川 | 1:28.7 | 神宮 9-22 | | 国体女子 |
| 20 | 相沢百美子 | 横浜学 | 1:29.0 | 浜松 8-21 | | 日本 高校 |
| 21 | 小栗美保子 | 信愛 | 1:29.0 | 神宮 9-22 | | 国体女子 |
| 22 | 松井 明子 | 成女 | 1:29.1 | 都屋内 10-1 | | 東京高新人 |
| 23 | 松本 信子 | 天理 | 1:29.6 | 大阪 9-6 | | 関西女子 |
| 24 | 窪 哲子 | 五条 | 1:29.7 | 浜松 8-21 | | 日本 高校 |
| 25 | 内野 静代 | 山鹿 | 1:29.8 | 神宮 9-22 | | 国体女子 |
| 26 | 野村 豊子 | 二階堂 | 1:29.9 | " 7-10 | | 日本選手権 |
| 27 | 瀬川 静子 | 谷村学 | 1:30.3 | " 9-22 | | 国体女子 |
| 28 | 藤原由美子 | 天理 | 1:30.6 | 天理 8-2 | | 奈良 高校 |
| 29 | 瀬戸 隆子 | 宗像 | 1:30.7 | 石橋 10-3 | | 福岡高新人 |
| 30 | 末村 房子 | 天理 | 1:31.4 | 天理 6-28 | | 奈良選手権 |

| 平均 | 本年度 | 昨年度 | 昨年度 | | |
|-----|---------|---------|-----|-------|--------|
| 10傑 | 1:22.16 | 1:22.75 | 1位 | 田中 聰子 | 1:15.1 |
| 20傑 | 1:24.92 | 1:25.29 | 10位 | 池田八千代 | 1:25.8 |
| 30傑 | 1:26.61 | | 20位 | 天野 真弓 | 1:29.2 |

200m 背泳 (Back-stroke)

| | | | | | |
|----|-------|-----|--------|---------|-------|
| 1 | 田中 聰子 | 筑紫女 | 2:37.1 | 神宮 7-12 | 日本選手権 |
| 2 | 佐藤 礼子 | 五条 | 2:51.7 | 浜松 8-22 | 日本 高校 |
| 3 | 松永 涼子 | 天理 | 2:52.5 | " " | " |
| 4 | 四本 博美 | 鹿児島 | 2:52.9 | 神宮 7-12 | 日本選手権 |
| 5 | 小池 久子 | 二階堂 | 2:56.9 | 浜松 8-22 | 日本 高校 |
| 6 | 門田トミヨ | 土佐女 | 3:01.7 | " 8-21 | " |
| 7 | 山本 淳子 | 帝塚山 | 3:03.1 | " 8-22 | " |
| 8 | 成瀬美智子 | 淑徳 | 3:04.9 | 振甫 8-10 | 中部 高校 |
| 9 | 林 君子 | 朝羽 | 3:05.0 | 恩田 7-19 | 中国対九州 |
| 10 | 鏡味 満子 | 椛山 | 3:06.3 | 振甫 6-28 | 愛知選手権 |
| 11 | 林 かほり | 淑徳 | 3:06.5 | 浜松 8-22 | 日本 高校 |
| 12 | 社本 良江 | " | 3:09.9 | 振甫 8-10 | 中部 高校 |
| 13 | 天野 真弓 | 信愛 | 3:10.2 | " " | " |
| 14 | 松井 明子 | 成女 | 3:10.2 | 浜松 8-21 | 日本 高校 |
| 15 | 梅田満智子 | 竹原 | 3:10.2 | " " | " |
| 16 | 窪 哲子 | 五条 | 3:10.2 | 天理 8-2 | 奈良 高校 |

| 順位 | 氏名 | 所属 | 時間 | 場所 | 月日 | 会名 |
|----|--------|-----|--------|-----|------|-------|
| 17 | 野村 豊子 | 二階堂 | 3:11.1 | 神宮 | 7-27 | 東京高校 |
| 18 | 藤原由美子 | 天理 | 3:11.4 | 天理 | 8-2 | 奈良高校 |
| 19 | 服部千賀子 | 梶山 | 3:12.0 | 浜松 | 6-14 | 浜名湾高校 |
| 20 | 相沢百美子 | 横浜学 | 3:12.1 | 宇都宮 | 8-9 | 関東高校 |
| 21 | 田辺 絢子 | 二階堂 | 3:12.1 | 浜松 | 8-21 | 日本高校 |
| 22 | 久保田貴代恵 | 五条 | 3:12.9 | " | " | " |
| 23 | 小栗美保子 | 信愛 | 3:13.2 | 振甫 | 8-10 | 中部高校 |
| 24 | 松本 信子 | 天理 | 3:13.7 | 布施 | 8-8 | 近畿高校 |
| 25 | 玉利 尚子 | 宮之城 | 3:16.0 | 熊本 | 8-9 | 九州高校 |
| 26 | 林 周子 | 清水丘 | 3:16.2 | 浜松 | 8-21 | 日本高校 |
| 27 | 松田 節子 | 芦北農 | 3:18.0 | 大分 | 7-5 | 九州各県 |
| 28 | 松元 妙子 | 小林 | 3:20.1 | 熊本 | 8-8 | 九州高校 |
| 29 | 鈴木 育子 | 大宮 | 3:20.8 | 宇都宮 | 8-9 | 関東高校 |
| 30 | 末村 房子 | 天理 | 3:21.2 | 大阪 | 6-20 | 関西選手権 |

| 平均 | 本年度 | 昨年度 | 昨年度 |
|-----|---------|---------|------------------|
| 10傑 | 2:57.21 | 2:59.40 | 1位 田中 聰子 2:44.7 |
| 20傑 | 3:03.80 | 3:04.44 | 10位 池田八千代 3:06.7 |
| 30傑 | 3:08.00 | | 20位 那須 幹子 3:11.7 |

400m リレー (Relay)

| | | | | | | |
|----|-------------|-----|--------|-----|------|-------|
| 1 | 窪・小林・寺井・高松 | 五条 | 4:51.8 | 布施 | 8-8 | 近畿高校 |
| 2 | 道家・斎藤・高野・江坂 | 愛知県 | 4:52.4 | 神宮 | 9-22 | 国体女子 |
| 3 | 黒田・森沢・島川・行縄 | 二階堂 | 4:53.8 | " | 7-28 | 東京都高校 |
| 4 | 岩井・正野・薦野・芝原 | 天理 | 4:54.6 | 天理 | 8-2 | 奈良高校 |
| 5 | 寺井・中井・窪・高松 | 五条 | 4:54.8 | " | " | " |
| 6 | 田中・伊豆・平山・原 | 福岡県 | 4:55.5 | 神宮 | 9-23 | 国体女子 |
| 7 | 田中・伊豆・宮井・原 | 福岡県 | 4:56.6 | " | 9-22 | " |
| 8 | 黒田・川村・島川・行縄 | 二階堂 | 4:56.8 | " | 6-28 | 東京選手権 |
| 9 | 江坂・道家・斎藤・伊藤 | 混合 | 4:56.8 | 振甫 | 7-4 | 早大対愛知 |
| 10 | 川村・森沢・島川・行縄 | 二階堂 | 5:00.6 | 浜松 | 8-22 | 日本高校 |
| 11 | 服部・道家・石渡・江坂 | 梶山 | 5:00.8 | 振甫 | 7-24 | 愛知高校 |
| 12 | 黒田・森沢・浜岡・島川 | 二階堂 | 5:03.6 | 都屋内 | 10-1 | 東京高新人 |
| 13 | 高野・斎藤・水野・伊藤 | 淑徳 | 5:04.2 | 浜松 | 8-23 | 日本高校 |

| 順位 | 氏名 | 所属 | 時間 | 場所 | 月日 | 会名 |
|----|-------------|-----|--------|----|------|------|
| 14 | 原・平山・宮井・林 | 朝羽 | 5:04.6 | 浜松 | 8-23 | 日本高校 |
| 15 | 原・平山・宮井・熊谷 | 朝羽 | 5:05.0 | 熊本 | 8-8 | 九州高校 |
| 16 | 原・伊豆・宮井・平山 | 福岡県 | 5:06.4 | 大分 | 7-6 | 九州各県 |
| 17 | 平山・伊豆・熊谷・田中 | 福岡県 | 5:07.6 | 熊本 | 8-9 | 九州対県 |
| 18 | 六嘉・上原・矢野・青木 | 熊本県 | 5:10.9 | 神宮 | 9-22 | 国体女子 |
| 19 | 山田・細間・木原・三原 | 広島県 | 5:12.5 | " | " | " |
| 20 | 田中・伊豆・吉浦・日野 | 筑紫女 | 5:14.5 | 浜松 | 8-22 | 日本高校 |

| 平均 | 本年度 | 昨年度 | 昨年度 |
|-----|---------|---------|----------------|
| 10傑 | 4:55.37 | 5:02.11 | 1位 五条高 4:54.5 |
| 20傑 | 5:01.19 | 5:07.52 | 10位 熊本県 5:07.7 |
| | | | 20位 梶山高 5:18.8 |

400m メドレーリレー (Medley-Relay)

| | | | | | | |
|----|-------------|-----|--------|-----|------|-------|
| 1 | 佐藤・村島・片岡・窪 | 五条 | 5:16.8 | 浜松 | 8-22 | 日本高校 |
| 2 | 松永・田中・森下・芝原 | 天理 | 5:17.8 | " | " | " |
| 3 | 小池・那知・黒田・行縄 | 二階堂 | 5:25.6 | 神宮 | 7-27 | 東京都高校 |
| 4 | 田中・石川・諸林・原 | 福岡県 | 5:26.1 | " | 9-22 | 国体女子 |
| 5 | 田中・吉浦・原田・伊豆 | 筑紫女 | 5:28.5 | 浜松 | 8-22 | 日本高校 |
| 6 | 田中・吉浦・諸林・原 | 福岡県 | 5:30.1 | 熊本 | 8-8 | 九州対県 |
| 7 | 浜岡・那知・黒田・島川 | 二階堂 | 5:32.6 | 都屋内 | 10-1 | 東京高新人 |
| 8 | 梅田・作田・松岡・山田 | 広島県 | 5:33.9 | 神宮 | 9-22 | 国体女子 |
| 9 | 山本・恩地・中谷・虎野 | 帝塚山 | 5:35.2 | 浜松 | 8-22 | 日本高校 |
| 10 | 鏡味・浜中・小島・江坂 | 梶山 | 5:37.2 | 振甫 | 7-24 | 愛知高校 |
| 11 | 服部・浜中・宮脇・江坂 | 梶山 | 5:37.6 | 浜松 | 8-22 | 日本高校 |
| 12 | 梅田・作田・浅川・山田 | 広島県 | 5:38.1 | 神宮 | 9-23 | 国体女子 |
| 13 | 服部・浜中・小島・江坂 | 梶山 | 5:38.6 | 振甫 | 8-10 | 中部高校 |

| 順位 | 氏名 | 所属 | 時間 | 場所 | 月日 | 会名 |
|-----|--------------|---------|-----|------|--------|----|
| 14 | 林・石川・諸林・原 | | | | | |
| | 朝羽 | 5:39.0 | 浜松 | 8-22 | 日本高校 | |
| 15 | 成瀬・河合・河内・斎藤 | | | | | |
| | 淑徳 | 5:41.3 | 振甫 | 8-10 | 中部高校 | |
| 16 | 林・石川・諸林・伊豆 | | | | | |
| | 福岡県 | 5:42.0 | 大分 | 7-5 | 九州各県 | |
| 17 | 土肥・田中・木村・西岡 | | | | | |
| | 伊都 | 5:44.5 | 天理 | 8-26 | 天理体育 | |
| 18 | 四本・小牧・満園・小松園 | | | | | |
| | 鹿児島 | 5:45.2 | 神宮 | 9-22 | 国体女子 | |
| 19 | 服部・浜中・河内・江坂 | | | | | |
| | 楢山 | 5:45.3 | 浜松 | 6-14 | 浜名湾高校 | |
| 20 | 土肥・青木・木村・西岡 | | | | | |
| | 伊都 | 5:47.3 | " | 8-22 | 日本高校 | |
| 平均 | 本年度 | 昨年度 | 昨年度 | | | |
| 10傑 | 5:28.38 | 5:38.64 | 1位 | 五条高 | 5:24.0 | |
| 20傑 | 5:35.14 | 5:42.58 | 10位 | 土佐女高 | 5:43.0 | |
| | | | 20位 | 淑徳高 | 5:48.8 | |

飛込競技の部

男子之部 (MEN)

飛板飛込 (Spbd-Dive)

| | | |
|----|------|----------|
| 1 | 谷口博 | 奈良・天理 |
| 2 | 土佐忠雄 | " " |
| 3 | 藤本秀一 | " " |
| 4 | 堂久八 | 石川・桜ヶ丘 |
| 5 | 有光洋右 | 高知・小津 |
| 6 | 諸田健朗 | 石川・桜ヶ丘 |
| 7 | 長東悦朗 | " " |
| 8 | 渡辺好三 | 静岡・浜松商 |
| 9 | 外山雅之 | " " |
| 10 | 山根徹決 | 東京・明大附中野 |

高飛込 (Hi-Dive)

| | | |
|---|------|--------|
| 1 | 土佐忠雄 | 奈良・天理 |
| 2 | 谷口博 | " " |
| 3 | 諸田健朗 | 石川・桜ヶ丘 |

| | | |
|----|------|----------|
| 4 | 外山雅之 | 静岡・浜松商 |
| 5 | 堂久八 | 石川・桜ヶ丘 |
| 6 | 有光洋右 | 高知・小津 |
| 7 | 藤本秀一 | 奈良・天理 |
| 8 | 山根徹決 | 東京・明大附中野 |
| 9 | 松本昭博 | 愛知・東邦 |
| 10 | 長東悦郎 | 石川・桜ヶ丘 |

女子之部 (WOMEN)

飛板飛込 (Spbd-Dive)

| | | |
|---|-------|--------|
| 1 | 石黒のぶよ | 大阪・帝塚山 |
| 2 | 友江嘉代子 | 兵庫・松蔭女 |
| 3 | 小野ゆかり | 東京・藤村女 |
| 4 | 川瀬美恵子 | "・八雲 |
| 5 | 浅香輝子 | 大阪・泉尾 |

高飛込 (Hi-Dive)

| | | |
|---|-------|---------|
| 1 | 石黒のぶよ | 大阪・帝塚山 |
| 2 | 小野ゆかり | 東京・藤村女 |
| 3 | 友江嘉代子 | 兵庫・松蔭女 |
| 4 | 熊谷八千代 | 富山・高岡 |
| 5 | 菊地はる子 | 東京・日女大附 |

高校水球代表チーム

Water-Polo High-School Team Member

| | | |
|-----|------|-------|
| G.K | 大鉢忠 | (鴨沂) |
| | 沢辺正泰 | (慶応) |
| B.W | 岡崎浩 | (鴨沂) |
| | 川端信弥 | (") |
| | 篠崎輝紀 | (慶応) |
| | 宮本孝典 | (済々黷) |
| | 宮川弘之 | (") |
| F.W | 臯月啓左 | (鴨沂) |
| | 竹内和也 | (") |
| | 浜田敏明 | (") |
| | 伊藤洋平 | (慶応) |
| | 米原邦夫 | (済々黷) |

昭和34年度日本中学校競泳30傑表

(1959 Fastest 30 Middle-School Swimmers)

- ◎ この表は昭和34年度において日本水泳連盟及び加盟団体の公認した競技会中、本連盟に報告された成績から選出作成したものである。
- ◎ 中学校は全国大会の開催が不可能であることを考慮して、未公認及び短水路(25m)プールで作られた記録もとることとした。但し長水路(50m)プールを基準としているため短水路記録は規定に従って折返し1回につき1秒を加算した。

男子の部 (MEN)

100m 自由形 (Free-style)

| 順位 | 氏名 | 所属 | 時間 | 場所 | 月日 | 会名 |
|----|-------|------|--------|-------------------------|--------------|---------------|
| 1 | 岩崎 邦宏 | 鶴谷 | 1:03.0 | 別府 臼杵高 " 9-27大分県民 | 7-26 8-30 | 大分近県中 全国通信 |
| 2 | 岩重 和夫 | 川下 | 1:04.5 | 山口 | 8-30 | 全国通信 |
| 3 | 湊 勝治 | 桜宮 | 1:04.5 | 布施 | " | " |
| 4 | 岡本 顕 | 五十猛 | 1:04.8 | 松江 | " | " |
| 5 | 有馬 征 | 桜宮 | 1:05.0 | 大阪 | 6-20 | 関西選手権 |
| 6 | 二井矢数美 | 坂 | 1:05.0 | 呉 | 8-30 | 全国通信 |
| 7 | 杉村 徹治 | 東 | 1:05.4 | 大阪 | 8-22 9-20 | 近畿中 大阪市中 |
| 8 | 高橋 英隆 | 日大一 | 1:05.4 | 中大 | 9-20 | 東京学年別 |
| 9 | 堀川 俊一 | 汐江 | 1:05.4 | 高知 | 8-30 | 全国通信 |
| 10 | 池田 豊隆 | 臼杵東 | 1:05.5 | 別府 | 9-27 | 大分県民 |
| 11 | 仲矢 昌夫 | 浜脇 | 1:05.6 | " | " | " |
| 12 | 萩原 伸吾 | 三原三 | 1:05.8 | 呉 | 8-30 | 全国通信 |
| 13 | 稲葉 健次 | 愛知 | 1:05.9 | 振甫 | " | " |
| 14 | 森本 悟一 | 九度山 | 1:06.0 | 天理 | 8-27 | 天理体育 |
| 15 | 相賀 正久 | 花乃井 | 1:06.1 | 大阪 | 9-20 | 大阪市中 |
| 16 | 鷲野 季弘 | 中京 | 1:06.4 | 振甫 | 8-30 8-30 | 全国通信予 全国通信 |
| 17 | 杉山 彰 | 成蹊 | 1:06.5 | 神宮 | " | " |
| 18 | 山川 泰男 | 東田 | 1:06.6 | " | " | " |
| 19 | 宅川 精一 | 鳴門一 | 1:06.6 | 徳島 | 9-6 | 徳島選手権 |
| 20 | 峯岐 正則 | 穂北 | 1:06.7 | 宮崎 | 8-30 | 全国通信 |
| 21 | 松重 尚利 | 柳井 | 1:07.1 | 山口 | 9-12 | 山口体育 |
| 22 | 長浜 邦博 | 宮之城 | 1:07.1 | 宮之城 | 8-30 | 全国通信 |
| 23 | 石井 亨 | 明大中野 | 1:07.4 | 中大 | 9-20 | 東京学年別 |
| 24 | 板倉 利夫 | 浜脇 | 1:07.5 | 別府 | 9-27 | 大分県民 |
| 25 | 角田 哲郎 | 湯里 | 1:07.8 | 松江 | 8-30 | 全国通信 |
| 26 | 谷 勝広 | 大島 | 1:07.8 | 岡山 | " | " |
| 27 | 寺田 晴彦 | 八幡 | 1:07.9 | 浜松 | " | " |
| 28 | 中村 弘隆 | 鶴尾 | 1:07.9 | 多度津 | 9-13 | 西讃中 |

| 順位 | 氏名 | 所属 | 時間 | 場所 | 月日 | 会名 |
|----|-------|-----|--------|----|------|------|
| 29 | 沢田 義勝 | 伊奈波 | 1:08.1 | 岐阜 | 8-30 | 全国通信 |
| 30 | 浜元 敏雄 | 港 | 1:08.2 | 大阪 | 9-20 | 大阪市中 |
| | 橋本 賀璋 | 瀬戸田 | 1:08.2 | 呉 | 8-30 | 全国通信 |

| 平均 | 本年度 | 昨年度 | 昨年度 | 順位 | 氏名 | 時間 |
|-----|---------|---------|-----|-------|--------|----|
| 10傑 | 1:04.85 | 1:05.52 | 1位 | 崎久保道博 | 1:04.5 | |
| 20傑 | 1:05.54 | 1:06.48 | 10位 | 梶本 初雄 | 1:06.4 | |
| 30傑 | 1:06.25 | | 20位 | 岩崎 邦宏 | 1:08.2 | |

200m 自由形 (Free-style)

| | | | | | | |
|----|-------|-----|--------|-----|--------------|----------------------|
| 1 | 岩崎 邦宏 | 鶴谷 | 2:22.3 | 振甫 | 7-31 | 全ジュニア |
| 2 | 加藤 太郎 | 中京 | 2:22.4 | " | 8-20 | 国民皆泳 |
| 3 | 浜田 成昌 | 高知 | 2:24.0 | 高知 | 8-30 | 国体予 オープン |
| 4 | 松波 守 | 中京 | 2:24.4 | 振甫 | 8-20 | 国民皆泳 |
| 5 | 森田 武雄 | 三橋 | 2:25.5 | 石橋 | 6-21 | 九州通信 |
| 6 | 湊 勝治 | 桜宮 | 2:25.9 | 大阪 | 7-25 9-20 | 日米大阪 オープン 大阪市中 |
| 7 | 森本 悟一 | 九度山 | 2:25.9 | " | 7-25 | 日米大阪 オープン |
| 8 | 稲葉 健次 | 愛知 | 2:27.1 | 振甫 | 7-31 | 全ジュニア |
| 9 | 杉村 徹治 | 東 | 2:27.4 | 大阪 | 8-16 | 大阪中 |
| 10 | 有馬 征 | 桜宮 | 2:27.6 | " | " | " |
| 11 | 岩重 和夫 | 川下 | 2:29.2 | 山口 | 9-12 | 山口体育 |
| 12 | 高橋 和雄 | 城東 | 2:30.0 | 高知 | 9-6 | 高知中 |
| 13 | 大池 巖 | 愛知 | 2:30.2 | 振甫 | 8-20 | 国民皆泳 |
| 14 | 杉山 彰 | 成蹊 | 2:30.4 | 神宮 | 8-29 | 東京中 |
| 15 | 岡本 顕 | 五十猛 | 2:30.6 | 松江 | 8-30 | 島根中 |
| 16 | 加藤 汎 | 磐田一 | 2:30.8 | 浜松 | " | 静岡中 |
| 17 | 山川 泰男 | 東田 | 2:31.0 | 神宮 | 8-29 | 東京中 |
| 18 | 吉田 力 | 下市 | 2:31.0 | 大阪 | 8-23 | 近畿中 |
| 19 | 角田 哲郎 | 湯里 | 2:31.0 | 松江 | 8-30 | 島根中 |
| 20 | 吉原 允穂 | 丸ノ内 | 2:31.2 | 岡山 | " | 岡山中 |
| 21 | 池田 豊隆 | 臼杵東 | 2:31.9 | 臼杵高 | 8-8 | 大分三地区 |
| 22 | 相賀 正久 | 花乃井 | 2:32.2 | 大阪 | 8-23 | 近畿中 |
| 23 | 桑原 勝輝 | 山鹿 | 2:32.2 | 別府 | 7-26 | 大分近県中 |

| 順位 | 氏名 | 所属 | 時間 | 場所 | 月日 | 会名 |
|----|-------|-----|--------|----|------|-------|
| 24 | 小川 央雄 | 成蹊 | 2:33.2 | 中大 | 9-20 | 東京学年別 |
| 25 | 松重 尚利 | 柳井 | 2:33.3 | 山口 | 9-12 | 山口体育 |
| 26 | 酒井 淳 | 鳴門二 | 2:33.7 | 徳島 | 8-11 | 徳島中 |
| 27 | 高橋 英隆 | 日大一 | 2:33.8 | 神宮 | 8-29 | 東京中 |
| 28 | 上出 勲 | 薫 | 2:34.0 | 大阪 | 9-20 | 大阪市中 |
| 29 | 原 光伸 | 花乃井 | 2:34.5 | " | " | " |
| 30 | 堀川 俊一 | 汐江 | 2:34.7 | 高知 | 9-6 | 高知中 |

| 平均 | 本年度 | 昨年度 | 昨年度 |
|-----|---------|---------|------------------|
| 10傑 | 2:25.25 | 2:29.22 | 1位 崎久保道博 2:24.4 |
| 20傑 | 2:27.90 | 2:30.48 | 10位 杉山 禎彦 2:30.7 |
| 30傑 | 2:29.71 | | 20位 加藤 幸雄 2:32.9 |

400m 自由形 (Free-style)

| | | | | | | |
|----|-------|-----|--------|-----|------|-------|
| 1 | 加藤 太郎 | 中京 | 5:06.0 | 振甫 | 8-30 | 全国通信 |
| 2 | 森本 悟一 | 九度山 | 5:07.4 | 和歌山 | " | " |
| 3 | 湊 勝治 | 桜宮 | 5:08.3 | 大阪 | 8-22 | 近畿中 |
| 4 | 松波 守 | 中京 | 5:10.0 | 振甫 | 7-31 | 全ジュニア |
| 5 | 岩崎 邦宏 | 鶴谷 | 5:10.4 | 別府 | 9-27 | 大分県民 |
| 6 | 仲矢 昌夫 | 浜脇 | 5:11.4 | 臼杵高 | 8-30 | 全国通信 |
| 7 | 森田 武男 | 三橋 | 5:11.7 | 石橋 | 6-21 | 九州通信 |
| 8 | 中村 弘隆 | 鶴尾 | 5:13.4 | 栗林 | 8-30 | 全国通信 |
| 9 | 大池 巖 | 愛知 | 5:14.0 | 振甫 | 7-31 | 全ジュニア |
| 10 | 池田 豊隆 | 臼杵東 | 5:14.3 | 別府 | 9-27 | 大分県民 |
| 11 | 多田 寿之 | 三次 | 5:15.3 | 呉 | 8-30 | 全国通信 |
| 12 | 萩原 克彦 | 美々津 | 5:16.7 | 宮崎 | " | " |
| 13 | 浜田 成昌 | 高知 | 5:16.8 | 振甫 | 7-31 | 全ジュニア |
| 14 | 杉村 徹治 | 東 | 5:17.0 | 布施 | 8-30 | 全国通信 |
| 15 | 藤島 祥三 | 柳井 | 5:17.6 | 山口 | 9-12 | 山口体育 |
| 16 | 上本 芳明 | 神原 | 5:21.3 | " | 8-30 | 全国通信 |
| 17 | 加藤 汎 | 磐田一 | 5:21.8 | 浜松 | " | " |
| 18 | 桑原 勝輝 | 山鹿 | 5:23.0 | 振甫 | 7-31 | 全ジュニア |
| 19 | 酒井 淳 | 鳴門二 | 5:23.1 | 徳島 | 8-11 | 徳島中 |
| 20 | 清水 清彦 | 中京 | 5:23.4 | 振甫 | 7-31 | 全ジュニア |
| 21 | 原 光信 | 花乃井 | 5:24.0 | 布施 | 8-30 | 全国通信 |
| 22 | 宮本 勝弘 | 東田 | 5:25.6 | 神宮 | " | " |
| 23 | 赤崎 誠 | 鶴田 | 5:27.3 | 宮之城 | " | " |
| 24 | 江川 浄充 | 八代三 | 5:27.4 | 熊本高 | " | " |
| 25 | 吉原 允稔 | 丸ノ内 | 5:28.7 | 岡山 | " | " |
| 26 | 榎山 稔 | 喜連川 | 5:29.5 | 宇都宮 | " | " |
| 27 | 長野 定義 | 美須賀 | 5:29.6 | 宇和島 | " | " |
| 28 | 松山 昭男 | 瀬高 | 5:29.9 | 瀬高 | " | " |
| 29 | 稲葉 健次 | 愛知 | 5:30.7 | 振甫 | 7-21 | ジュニア選 |
| 30 | 藤原 光邦 | 岩手 | 5:30.8 | 岩手高 | 8-30 | 全国通信 |

| 平均 | 本年度 | 昨年度 | 昨年度 |
|-----|---------|---------|-----------------|
| 10傑 | 5:10.69 | 5:16.00 | 1位 富沢 泰公 5:06.3 |

| 順位 | 氏名 | 所属 | 時間 | 場所 | 月日 | 会名 |
|-----|---------|---------|-----|----|----|--------|
| 20傑 | 5:15:15 | 5:20.64 | 10位 | 中納 | 頼昭 | 5:20.3 |
| 30傑 | 5:19.55 | | 20位 | 池田 | 博 | 5:29.3 |

800m 自由形 (Free-style)

| | | | | | | |
|----|-------|-----|---------|-----|------|-------|
| 1 | 長野 優 | 美々津 | 10:25.6 | 宮崎 | 8-30 | 全国通信 |
| 2 | 藤島 祥三 | 柳井 | 10:34.0 | 山口 | " | " |
| 3 | 松波 守 | 中京 | 10:38.0 | 振甫 | " | " |
| 4 | 大池 巖 | 愛知 | 10:45.0 | " | " | " |
| 5 | 加藤 太郎 | 中京 | 10:49.5 | " | 7-31 | 全ジュニア |
| 6 | 浜田 成昌 | 高知 | 10:51.4 | 高知 | 8-30 | 全国通信 |
| 7 | 福森 立身 | 福山 | 10:53.0 | 宮之城 | " | " |
| 8 | 湊 勝治 | 桜宮 | 10:56.2 | 大阪 | 8-23 | 近畿中 |
| 9 | 丸井 久人 | 瀬高 | 11:00.6 | 瀬高 | 8-30 | 全国通信 |
| 10 | 清水 清彦 | 中京 | 11:03.2 | 振甫 | " | " |
| 11 | 中村 弘隆 | 鶴尾 | 11:03.6 | 多度津 | 9-13 | 西讃中 |
| 12 | 多田 寿之 | 三次 | 11:04.4 | 振甫 | 7-31 | 全ジュニア |
| 13 | 原 光信 | 花乃井 | 11:10.8 | 大阪 | 8-23 | 近畿中 |
| 14 | 酒井 淳 | 鳴門二 | 11:12.5 | 徳島 | 8-30 | 全国通信 |
| 15 | 井上 郁雄 | 隈府 | 11:14.6 | 別府 | 7-26 | 大分近県中 |
| 16 | 杉村 正孝 | 立田 | 11:17.6 | 振甫 | 8-30 | 全国通信 |
| 17 | 渡辺 吉松 | 美須賀 | 11:21.2 | 宇和島 | " | " |
| 18 | 青山 勝利 | 竜洋 | 11:25.1 | 掛川西 | 7-19 | 東海中 |
| 19 | 池田 豊隆 | 臼杵東 | 11:27.3 | 別府 | 7-26 | 大分近県中 |
| 20 | 沢田 豊治 | 魚津西 | 11:28.4 | 富山 | 8-23 | 全国通信 |
| 21 | 上本 芳明 | 神原 | 11:30.3 | 山口 | 9-12 | 山口体育 |
| 22 | 日高 寿 | 高陽 | 11:30.8 | 呉 | 8-30 | 全国通信 |
| 23 | 重永 義則 | 出水 | 11:31.5 | 熊本高 | " | " |
| 24 | 小野 徳人 | 明洋 | 11:33.0 | 和歌山 | 9-27 | 和歌山新人 |
| 25 | 平田 茂生 | 東岐波 | 11:34.7 | 山口 | 9-12 | 山口体育 |
| 26 | 小川 央雄 | 成蹊 | 11:35.0 | 神宮 | 8-29 | 東京中 |
| 27 | 北村 光利 | 中野 | 11:35.2 | 布施 | 8-30 | 全国通信 |
| 28 | 宮本 勝弘 | 東田 | 11:35.8 | 神宮 | 8-29 | 東京中 |
| 29 | 山本 康義 | 御浜 | 11:36.8 | 田丸町 | 8-30 | 全国通信 |
| 30 | 鈴木 国広 | 篠原 | 11:37.3 | 浜松 | " | " |
| | 弓削 敏允 | 横川 | 11:37.3 | 宮之城 | " | " |

| 平均 | 本年度 | 昨年度 | 昨年度 |
|-----|----------|----------|-------------------|
| 10傑 | 10:47.65 | 11:00.43 | 1位 山田 忠信 10:39.4 |
| 20傑 | 11:02.10 | 11:07.54 | 10位 森本 悟一 11:07.5 |
| 30傑 | 11:12.75 | | 20位 井上幾久男 11:23.9 |

100 平 泳 (Breast-stroke)

| | | | | | | |
|---|-------|-----|--------|----|------|-------|
| 1 | 中西 考典 | 天王寺 | 1:19.4 | 大阪 | 9-20 | 大阪市中 |
| 2 | 前田 誠二 | 館山二 | 1:19.8 | 館山 | 8-29 | 千葉中 |
| 3 | 山南 宏一 | 鶴谷 | 1:20.5 | 振甫 | 7-31 | 全ジュニア |
| 4 | 安田 英巳 | 白浜 | 1:20.9 | 館山 | 8-29 | 千葉中 |
| 5 | 成田 洋二 | 前津 | 1:21.0 | 振甫 | 8-20 | 国民皆泳 |

| 順位 | 氏名 | 所属 | 時間 | 場所 | 月日 | 会名 |
|----|-------|------|---------|-------|-----------|----------|
| 6 | 森 宏 | 日大一 | 1:21.1 | 神宮 | 8-29 | 東京中 |
| 7 | 田中 章元 | 墨田 | 1:21.4 | " | " | " |
| 8 | 高島 光生 | 佐敷 | 1:21.6 | 別府 | 7-26 | 大分近県中 |
| 9 | 鶴岡 成夫 | 早実 | 1:21.8 | 神宮 | 8-29 | 東京中 |
| 10 | 川島 勇 | 竜洋 | 1:22.2 | 浜松 | 8-30 | 静岡中 |
| 11 | 佐々木竹松 | 豊田前 | 1:22.2 | 山口 | 9-12 | 山口体育 |
| 12 | 相模 弘 | 桜宮 | 1:22.5 | 大阪 | 8-23 | 近畿中 |
| 13 | 前田 治 | 五条 | 1:22.8 | " | " | " |
| 14 | 中村 勇 | 高津 | 1:22.8 | " | 9-20 | 大阪市中 |
| 15 | 金子 敏幸 | 愛知 | 1:22.8 | 振甫 | 7-21 | ジュニア選 |
| 16 | 山田 政冬 | 文京三 | 1:23.4 | 神宮 | 8-29 | 東京中 |
| 17 | 坂口 武士 | 常盤 | 1:23.4 | 山口 | 9-12 | 山口体育 |
| 18 | 石川 健二 | 城東 | 1:23.5 | 高知 | 6-27 | 高知選手権 |
| 19 | 中本 国昭 | 国泰寺 | 1:23.6 | 振甫 | 7-31 | 全ジュニア |
| 20 | 浜崎 貞夫 | 輪島 | 1:23.9 | 金沢 | 9-27 | 石川新人 |
| 21 | 山西 徹 | 二条 | 1:23.9 | 神戸 | 8-17 | 京阪神中 |
| 22 | 粕谷 貫治 | 八王子五 | 1:24.0 | 神宮 | 8-29 | 東京中 |
| 23 | 山本 啓二 | 皇子山 | 1:24.4 | 大阪 | 8-23 | 近畿中 |
| 24 | 栗林 徳治 | 五条 | 1:24.4 | " | " | " |
| 25 | 山田 一男 | 長府 | 1:24.5 | 山口 | 9-12 | 山口体育 |
| 26 | 常原伊三夫 | 上町 | 1:25.3 | 大阪 | 8-23 | 近畿中 |
| 27 | 栗尾幸一郎 | 川下 | 1:25.3 | 山口 | 9-12 | 山口体育 |
| 28 | 丸岡 義武 | 鶴橋 | 1:25.4③ | 神戸 大阪 | 8-17 8-23 | 京阪神中 近畿中 |
| | | | | " | 9-20 | 大阪市中 |
| 29 | 末永 彦二 | 八幡 | 1:25.6 | 浜松 | 8-30 | 静岡中 |
| 30 | 鈴木 弘 | 舞阪 | 1:26.0 | " | " | " |
| | 島田 良雄 | 粟津 | 1:26.0 | 滋賀大 | 7-31 | 滋賀中 |

| 平均 | 本年度 | 昨年度 | 昨年度 |
|-----|---------|---------|------------------|
| 10傑 | 1:20.97 | 1:22.00 | 1位 松本健次郎 1:20.1 |
| 20傑 | 1:22.03 | 1:22.94 | 10位 背戸 義登 1:23.0 |
| 30傑 | 1:22.98 | | 20位 北村 清孝 1:24.8 |

200m 平 泳 (Breast-stroke)

| | | | | | | |
|----|-------|-----|--------|-----|------|-------|
| 1 | 山南 宏一 | 鶴谷 | 2:48.4 | 臼杵高 | 8-30 | 全国通信 |
| 2 | 前田 誠二 | 館山二 | 2:51.4 | 館山 | " | " |
| 3 | 高島 光生 | 佐敷 | 2:52.8 | 熊本高 | " | " |
| 4 | 安田 英己 | 白浜 | 2:53.0 | 館山 | 8-29 | 千葉中 |
| 5 | 森 宏 | 日大一 | 2:53.4 | 中大 | 9-20 | 東京学年別 |
| 6 | 川島 勇 | 竜洋 | 2:55.2 | 浜松 | 8-30 | 全国通信 |
| 7 | 中西 考典 | 天王寺 | 2:55.6 | 大阪 | 9-20 | 大阪市中 |
| 8 | 相模 弘 | 桜宮 | 2:57.0 | 布施 | 8-30 | 全国通信 |
| 9 | 成田 洋二 | 前津 | 2:58.1 | 振甫 | " | " |
| 10 | 児玉 靖夫 | 東雲 | 2:58.2 | 臼杵高 | " | " |
| 11 | 山田 一夫 | 長府 | 2:58.4 | 山口 | " | " |
| 12 | 鶴岡 成夫 | 早実 | 2:58.9 | 神宮 | " | " |
| 13 | 田中 章元 | 墨田 | 2:59.0 | 中大 | 9-20 | 東京学年別 |

| 順位 | 氏名 | 所属 | 時間 | 場所 | 月日 | 会名 |
|----|-------|-----|--------|-----|------|-------|
| 14 | 浜崎 貞夫 | 輪島 | 2:59.4 | 金沢 | 8-16 | 石川選手権 |
| 15 | 金子 敏幸 | 愛知 | 3:00.0 | 振甫 | 7-21 | ジュニア選 |
| 16 | 石川 健二 | 城東 | 3:00.2 | 高知 | 9-6 | 高知中 |
| 17 | 佐々木竹松 | 豊田前 | 3:00.5 | 山口 | 9-12 | 山口体育 |
| 18 | 山本 利勝 | 観音寺 | 3:00.9 | 栗林 | 8-30 | 全国通信 |
| 19 | 山田 政冬 | 文京三 | 3:01.0 | 中大 | 9-20 | 東京学年別 |
| 20 | 後藤 禎三 | 美々津 | 3:01.1 | 宮崎 | 8-30 | 全国通信 |
| 21 | 山本 啓二 | 皇子山 | 3:01.4 | 大津 | " | " |
| 22 | 桑原 美仁 | 天理 | 3:01.5 | 天理 | " | " |
| 23 | 中本 国昭 | 国泰寺 | 3:01.8 | 呉 | " | " |
| 24 | 今西 要 | 大町 | 3:01.8 | 神崎高 | " | " |
| 25 | 鈴木 欽次 | 磐田一 | 3:01.9 | 振甫 | 7-31 | 全ジュニア |
| 26 | 高谷 英志 | 観音寺 | 3:02.0 | 栗林 | 8-30 | 全国通信 |
| 27 | 安藤 昇 | 郡山 | 3:02.0 | 天理 | " | " |
| 28 | 栗尾幸一郎 | 川下 | 3:02.1 | 山口 | " | " |
| 29 | 坂口 武士 | 常盤 | 3:02.2 | " | 9-12 | 山口体育 |
| 30 | 栗林 徳治 | 五条 | 3:02.6 | 天理 | 8-30 | 全国通信 |

| 平均 | 本年度 | 昨年度 | 昨年度 |
|-----|---------|---------|------------------|
| 10傑 | 2:54.31 | 2:56.44 | 1位 松本健次郎 2:48.3 |
| 20傑 | 2:57.13 | 2:58.29 | 10位 鈴木 智 2:58.6 |
| 30傑 | 2:58.73 | | 20位 小井 五郎 3:01.4 |

100m バタフライ (Butterfly-stroke)

| | | | | | | |
|----|-------|-----|--------|-----|------|----------|
| 1 | 乾野 正之 | 桜宮 | 1:06.1 | 大阪 | 9-23 | 近畿中 |
| 2 | 馬場 満男 | 修道 | 1:10.6 | 振甫 | 7-31 | 全ジュニア |
| 3 | 菅 隆則 | 東雲 | 1:13.7 | 別府 | 9-27 | 大分県民 |
| 4 | 佐藤 博 | 倉敷西 | 1:14.8 | 岡山 | 8-30 | 岡山中 |
| 5 | 団塚 武男 | 大入島 | 1:15.9 | 別府 | 9-27 | 大分県民 |
| 6 | 猪飼 隆 | 教大附 | 1:16.0 | 神宮 | 8-29 | 東京中 |
| 7 | 与那城 功 | 常盤 | 1:16.5 | 山口 | 9-12 | 山口体育 |
| 8 | 井上 郁夫 | 隈府 | 1:17.0 | 別府 | 7-26 | 大分近県中 |
| 9 | 中野 照良 | 飾磨東 | 1:17.1 | 大阪 | 8-23 | 近畿中 |
| 10 | 桑原 征平 | 西院 | 1:18.0 | " | 7-25 | 日米大阪オープン |
| 11 | 三島 秀男 | 詫間 | 1:18.0 | 振甫 | 7-31 | 全ジュニア |
| 12 | 青木 勝利 | 竜洋 | 1:18.5 | " | " | " |
| 13 | 北田 義広 | 山ノ手 | 1:18.6 | 別府 | 9-27 | 大分県民 |
| 14 | 相曾 貞雄 | 篠原 | 1:18.8 | 浜松 | 8-30 | 静岡中 |
| 15 | 堀田 郁雄 | 中京 | 1:19.3 | 振甫 | 8-20 | 国民皆泳 |
| 16 | 伊藤 正和 | 愛知 | 1:19.5 | " | " | " |
| 17 | 石村 強 | 御園 | 1:20.0 | 中大 | 9-20 | 東京学年別 |
| 18 | 渡辺 勉 | 日大一 | 1:20.0 | 神宮 | 8-29 | 東京中 |
| 19 | 石田 直邦 | 保戸島 | 1:20.4 | 別府 | 9-27 | 大分県民 |
| 20 | 林田 章 | 山ノ手 | 1:20.8 | " | " | " |
| 21 | 岩本 卓也 | 川下 | 1:20.8 | 山口 | 9-12 | 山口体育 |
| 22 | 小手川 守 | 日代 | 1:21.0 | 別府 | 9-27 | 大分県民 |
| 23 | 後藤 正 | 豊城 | 1:21.2 | 八幡小 | 9-12 | 豊橋中 |

| 順位 | 氏名 | 所属 | 時間 | 場所 | 月日 | 会名 |
|----|-------|-----|--------|----|------|--------------|
| 24 | 佐渡 勝彦 | 輪島 | 1:21.3 | 金沢 | 9-27 | 石川新人 |
| 25 | 東原 節夫 | 垂水 | 1:21.3 | 大阪 | 7-25 | 日米大阪 オープン |
| 26 | 石渡 政男 | 北沢 | 1:21.4 | 神宮 | 8-29 | 東京中 |
| 27 | 松崎 利晴 | 文京三 | 1:22.0 | " | " | " |
| 28 | 松田 隼人 | 皇子山 | 1:22.1 | 大阪 | 7-25 | 日米大阪 オープン |
| 29 | 長瀬 照和 | 蒲江 | 1:22.3 | 別府 | 9-27 | 大分県民 |
| 30 | 岡本 春生 | 大栃 | 1:22.3 | 高知 | 9-6 | 高知中 |

| 平均 | 本年度 | 昨年度 | 昨年度 | 順位 | 氏名 | 会名 |
|-----|---------|---------|-----|-------|--------|----|
| 10傑 | 1:14.57 | 1:16.11 | 1位 | 乾野 正之 | 1:09.5 | |
| 20傑 | 1:16.98 | 1:18.29 | 10位 | 高木 幸三 | 1:18.6 | |
| 30傑 | 1:18.51 | | 20位 | 金親 義弘 | 1:21.5 | |

200mバタフライ (Butterfly-stroke)

| | | | | | | |
|----|-------|-----|--------|-----|------|-------|
| 1 | 乾野 正之 | 桜宮 | 2:31.4 | 布施 | 8-30 | 全国通信 |
| 2 | 馬場 満男 | 修道 | 2:35.4 | 呉 | " | " |
| 3 | 菅 隆則 | 東雲 | 2:44.7 | 臼杵高 | " | " |
| 4 | 三島 秀男 | 詫間 | 2:46.8 | 多度津 | 9-13 | 西讃中 |
| 5 | 佐藤 博 | 倉敷西 | 2:48.7 | 岡山 | 8-30 | 全国通信 |
| 6 | 与那城 功 | 常盤 | 2:53.4 | 山口 | " | " |
| 7 | 桑原 征平 | 西院 | 2:53.5 | 大阪 | 8-22 | 近畿中 |
| 8 | 青山 勝利 | 竜洋 | 2:53.5 | 掛川西 | 7-19 | 東海中 |
| 9 | 河野 真直 | 御荘 | 2:53.8 | 宇和島 | 8-30 | 全国通信 |
| 10 | 堀田 郁雄 | 中京 | 2:54.2 | 振甫 | " | " |
| 11 | 団塚 武男 | 大入島 | 2:55.0 | 臼杵高 | " | " |
| 12 | 長瀬 照利 | 蒲江 | 2:55.4 | " | " | " 予 |
| 13 | 相曾 貞雄 | 篠原 | 2:56.4 | 浜松 | " | " |
| 14 | 酒井 淳 | 鳴門二 | 2:56.5 | 徳島 | 9-6 | 徳島選手権 |
| 15 | 中野 照良 | 飾磨東 | 2:56.8 | 大阪 | 8-22 | 近畿中 |
| 16 | 田上 泰博 | 山鹿 | 3:00.2 | 熊本高 | 8-30 | 全国通信 |
| 17 | 永里 宣紘 | 鹿屋 | 3:00.4 | 宮之城 | " | " |
| 18 | 大津 時光 | 瀬高 | 3:00.7 | 瀬高 | " | " |
| 19 | 吉川 寿夫 | 美須賀 | 3:01.4 | 宇和島 | " | " |
| 20 | 川村 邦彦 | 汐田 | 3:02.0 | 鎌倉 | " | " |
| 21 | 浜中 正隆 | 竹原 | 3:02.0 | 呉 | " | " |
| 22 | 斎藤 臣 | 下橋 | 3:02.6 | 岩手高 | " | " |
| 23 | 猪飼 隆 | 教大附 | 3:03.0 | 神宮 | " | " |
| 24 | 松田 隼人 | 皇子山 | 3:04.2 | 天津 | " | " |
| 25 | 伊藤 正和 | 愛知 | 3:04.4 | 振甫 | " | " 予 |
| 26 | 渡辺 勉 | 日大一 | 3:05.8 | 神宮 | " | " |
| 27 | 小手川 守 | 日代 | 3:06.5 | 臼杵高 | " | " |
| 28 | 宇山 勢一 | 白浜 | 3:07.0 | 館山 | 8-29 | 千葉中 |
| 29 | 市園 勝次 | 宮之城 | 3:07.1 | 宮之城 | 8-30 | 全国通信 |
| 30 | 田中 正己 | 花乃井 | 3:07.2 | 布施 | " | " |

| 平均 | 本年度 | 昨年度 | 昨年度 | 順位 | 氏名 | 会名 |
|-----|---------|---------|-----|------|--------|----|
| 10傑 | 2:47.54 | 2:53.83 | 1位 | 粕谷 敬 | 2:40.7 | |

| 順位 | 氏名 | 時間 | 場所 | 月日 | 会名 |
|-----|---------|---------|-----|-------|--------|
| 20傑 | 2:53.01 | 2:58.19 | 10位 | 竹内 次也 | 2:59.9 |
| 30傑 | 2:57.00 | | 20位 | 確井 定之 | 3:04.4 |

100m背泳 (Back-stroke)

| | | | | | | |
|----|-------|------|---------|-----|------|------------------------|
| 1 | 三杉 庄治 | 平野 | 1:15.2 | 大阪 | 8-22 | 近畿中 |
| 2 | 杉山 悟 | 竜洋 | 1:15.4 | 振甫 | 7-31 | 全ジュニア |
| 3 | 神初 修吾 | 成蹊 | 1:16.0② | 神宮 | 8-29 | 東京中 全国通信 |
| 4 | 木下 豊和 | 弥栄 | 1:16.2② | 大阪 | 8-22 | 近畿中 西京極8-30 全国通信 |
| 5 | 三木 隆二 | 八代三 | 1:16.4 | 別府 | 7-26 | 大分近県中 |
| 6 | 若林 成暢 | 中京 | 1:16.8 | 振甫 | 8-20 | 国民皆泳 |
| 7 | 篠原 元寿 | 大入島 | 1:16.8 | 別府 | 9-27 | 大分県民 |
| 8 | 井上富美造 | 成徳 | 1:17.0 | 西京極 | 8-30 | 全国通信 |
| 9 | 丸山 栄次 | 大島 | 1:17.2 | 別府 | 9-27 | 大分県民 |
| 10 | 青木 守喬 | 日大豊山 | 1:17.5 | 神宮 | 8-30 | 全国通信 |
| 11 | 鈴木 勝幸 | 飯能一 | 1:18.4 | 大宮 | " | " |
| 12 | 渡辺 博之 | 宮之城 | 1:18.5 | 宮之城 | " | " |
| 13 | 宮沢栄一郎 | 学習院 | 1:18.6 | 神宮 | " | " |
| 14 | 畠山 敬治 | 岩美 | 1:18.7 | 河北中 | " | " |
| 15 | 今井 智典 | 大栃 | 1:18.8 | 高知 | " | " |
| 16 | 石原満喜一 | 佐賀関 | 1:19.2 | 別府 | 9-27 | 大分県民 |
| 17 | 渡辺 勝弘 | 逗子開成 | 1:19.3 | 鎌倉 | 8-30 | 全国通信 |
| 18 | 岸上 昇 | 花乃井 | 1:19.6② | 大阪 | 9-20 | 大阪市中 |
| 19 | 勝田 正 | 桜宮 | 1:19.8 | " | " | " |
| 20 | 原 学 | 城島 | 1:19.8 | 瀬高 | 9-30 | 全国通信 |
| 21 | 平沢 瑞夫 | 竜ヶ崎 | 1:19.8 | 水戸東 | " | " |
| 22 | 中村 五郎 | 常盤 | 1:20.0 | 山口 | " | " |
| 23 | 宮崎 勝利 | 三稜 | 1:20.3 | 布施 | " | " |
| 24 | 藤田 栄作 | 室戸 | 1:20.4 | 高知 | 9-6 | 高知中 |
| 25 | 稲葉 安雄 | 甲府南 | 1:20.8 | 甲府 | 8-30 | 全国通信 |
| 26 | 秋吉 咸一 | 隈府 | 1:21.1 | 熊本高 | " | " |
| 27 | 島岡 義二 | 柏崎一 | 1:21.1 | 柏崎 | " | " |
| 28 | 飯沼 信宏 | 西岬 | 1:21.2 | 館山 | " | " |
| 29 | 豊田 勝海 | 雄踏 | 1:21.2 | 浜松 | " | " |
| 30 | 古江 登 | 鹿屋 | 1:21.4 | 宮之城 | " | " |
| | 青木 洋一 | 海南二 | 1:21.4 | 和歌山 | " | " |

| 平均 | 本年度 | 昨年度 | 昨年度 | 順位 | 氏名 | 会名 |
|-----|---------|---------|-----|-------|--------|----|
| 10傑 | 1:16.45 | 1:15.95 | 1位 | 伊藤 圭祐 | 1:11.3 | |
| 20傑 | 1:17.76 | 1:17.76 | 10位 | 館 英之 | 1:18.6 | |
| 30傑 | 1:18.75 | | 20位 | 加藤 元万 | 1:20.2 | |

200m背泳 (Back-stroke)

| | | | | | | |
|---|-------|------|--------|----|------|-------|
| 1 | 三杉 庄治 | 平野 | 2:38.5 | 大阪 | 8-23 | 近畿中 |
| 2 | 青木 守喬 | 日大豊山 | 2:44.8 | 中大 | 9-20 | 東京学年別 |
| 3 | 杉山 悟 | 竜洋 | 2:46.0 | 振甫 | 7-31 | 全ジュニア |

| 順位 | 氏名 | 所属 | 時間 | 場所 | 月日 | 会名 |
|----|-------|-------|---------|-----|------|-------|
| 4 | 神初 修吾 | 成 蹊 | 2:47.0 | 神宮 | 8-28 | 東 京 中 |
| 5 | 若林 成暢 | 中 京 | 2:48.2 | 振甫 | 7-31 | 全ジュニア |
| 6 | 三木 隆二 | 八代三 | 2:48.5 | " | " | " |
| 7 | 木下 豊和 | 弥 栄 | 2:50.8 | 大阪 | 8-23 | 近 畿 中 |
| 8 | 豊田 勝海 | 雄 踏 | 2:53.2 | 浜松 | 8-30 | 静 岡 中 |
| 9 | 丸山 栄次 | 大入島 | 2:53.6 | 別府 | 7-26 | 大分近県中 |
| 10 | 原 学 | 城 島 | 2:54.0 | " | " | " |
| 11 | 岸上 昇 | 花乃井 | 2:54.2 | 大阪 | 8-23 | 近 畿 中 |
| 12 | 宮沢栄一郎 | 学習院 | 2:54.8 | 神宮 | 8-28 | 東 京 中 |
| 13 | 今井 智典 | 大 柄 | 2:54.8 | 高知 | 9- 6 | 高 知 中 |
| 14 | 勝田 正 | 桜 宮 | 2:55.6 | 大阪 | 8-23 | 近 畿 中 |
| 15 | 篠原 元寿 | 大 島 | 2:56.4 | 別府 | 7-26 | 大分近県中 |
| 16 | 宮崎 勝利 | 三 稜 | 2:57.0 | 大阪 | 8-23 | 近 畿 中 |
| 17 | 三浦 靖雄 | 安下庄 | 2:57.0 | 山口 | 9-12 | 山口体育 |
| 18 | 秋吉 咸一 | 隈 府 | 2:57.5 | 振甫 | 7-31 | 全ジュニア |
| 19 | 井上富美 | 成 徳 | 2:57.6 | 大阪 | 8-23 | 近 畿 中 |
| 20 | 藤田 栄作 | 室 戸 | 2:58.0 | 高知 | 9- 6 | 高 知 中 |
| 21 | 福井 七郎 | 浜田二 | 2:58.4 | 松江 | 8-29 | 島 根 中 |
| 22 | 竹 崇 | 芦 城 | 2:58.5 | 振甫 | 7-31 | 全ジュニア |
| 23 | 浅野 晴男 | 銚子一 | 2:58.7 | 館山 | 8-29 | 千 葉 中 |
| 24 | 家迫 勝司 | 湯 里 | 2:58.7 | 松江 | " | 島 根 中 |
| 25 | 石井 生良 | 山ノ手 | 2:59.3 | 振甫 | 7-31 | 全ジュニア |
| 26 | 岡本 勇 | 九 度 山 | 2:59.4 | 大阪 | 8-23 | 近 畿 中 |
| 27 | 飯沼 信宏 | 西 岬 | 2:59.7 | 館山 | 8-29 | 千 葉 中 |
| 28 | 上杉 信之 | 京 北 | 3:00.0② | 神宮 | 8-28 | 東 京 中 |
| 29 | 藤原 朗 | 鷺 津 | 3:00.0 | 掛川西 | 7-19 | 東 海 中 |
| 30 | 中村 五郎 | 常 盤 | 3:00.2 | 山口 | 9-12 | 山口体育 |

| 平均 | 本年度 | 昨年度 | 昨年度 |
|-----|---------|---------|------------------|
| 10傑 | 2:48.46 | 2:47.18 | 1位 伊藤 圭祐 2:36.6 |
| 20傑 | 2:52.38 | 2:52.01 | 10位 加藤 元万 2:53.1 |
| 30傑 | 2:54.68 | | 20位 清水 正一 2:59.7 |

800m リ レ - (Relay)

| | | | | | | |
|---|-------------|-----|---------|----|------|-------|
| 1 | 加藤・清水・鷺野・松波 | 中 京 | 9:50.8 | 振甫 | 8-30 | 全国通信 |
| 2 | 杉村・有馬・乾野・湊 | 大 阪 | 9:53.4 | 神戸 | 8-17 | 京阪神中 |
| 3 | 湊・有馬・乾野・西 | 桜 宮 | 10:11.3 | 大阪 | 8-30 | 全国通信 |
| 4 | 小林・有馬・乾野・湊 | 桜 宮 | 10:12.8 | " | 8-23 | 近 畿 中 |
| 5 | 小川・川野・神初・杉山 | 成 蹊 | 10:19.9 | 神宮 | 8-30 | 全国通信 |
| 6 | 杉山・中村・小川・川野 | 成 蹊 | 10:30.0 | " | 8-28 | 東 京 中 |

| | | | | | | |
|----|-------------------|-------|---------|-----|------|-------|
| 7 | 福島・池淵・宅川・酒井 | 鳴門二 | 10:30.5 | 徳島 | 8-30 | 全国通信 |
| 8 | 岸本・菊沢・平田・上本 | 宇 部 | 10:33.5 | 山口 | 9-12 | 山口体育 |
| 9 | 壹岐(正)・大谷・川崎・壹岐(節) | 穂 北 | 10:38.9 | 宮崎 | 8-30 | 全国通信 |
| 10 | 丸井・長・松山・大津 | 瀬 高 | 10:39.7 | 瀬高 | " | " |
| 11 | 清水・森・松波・笹田 | 中 京 | 10:41.0 | 振甫 | " | " 予 |
| 12 | 山川・中島・佐々木・宮本 | 東 田 | 10:41.4 | 神宮 | 8-28 | 東 京 中 |
| 13 | 植田・東・豊田・杉村 | 東 | 10:42.0 | 大阪 | 8-23 | 近 畿 中 |
| 14 | 岩本・柏原・中村・与那城 | 常 盤 | 10:42.5 | 山口 | 8-30 | 全国通信 |
| 15 | 市園(国)・朝倉・市園(勝)・長浜 | 宮之城 | 10:46.0 | 宮之城 | " | " |
| 16 | 三木・橋本・岩本・岩重 | 岩 国 | 10:46.2 | 山口 | 9-12 | 山口体育 |
| 17 | 原・藤島・森近・相賀 | 花乃井 | 10:46.4 | 布施 | 8-30 | 全国通信 |
| 18 | 藤田・佐藤・藤原・加藤 | 磐田一 | 10:47.0 | 浜松 | " | " |
| 19 | 長松・谷本・梅本・吉田 | 下 市 | 10:47.5 | 大阪 | 8-23 | 近 畿 中 |
| 20 | 広田・岡本・馬継・森本 | 九 度 山 | 10:47.5 | " | " | " |
| 21 | 中西・岩城・向・江口 | 蒲 江 | 10:49.2 | 臼杵高 | 8-30 | 全国通信 |
| 22 | 杉山・鈴木・牧野・青山 | 竜 洋 | 10:49.5 | 浜松 | " | " |
| 23 | 大池・今野・長谷川・稲葉 | 愛 知 | 10:50.8 | 振甫 | " | " |
| 24 | 萩原・湯地・後藤・長野 | 美々津 | 10:50.8 | 宮崎 | " | " |
| 25 | 森田・大橋・島添・藤丸 | 三 橋 | 10:53.4 | 瀬高 | " | " |
| 26 | 三木・大堀・松本・江川 | 八代三 | 10:53.7 | 熊本高 | " | " |
| 27 | 山南・富沢・渡辺・岩崎 | 鶴 谷 | 10:54.9 | 臼杵高 | " | " |
| 28 | 北田・荒金・林田・熊谷 | 山ノ手 | 10:55.7 | " | " | " |
| 29 | 桑原・森・田上・山部 | 山 鹿 | 10:55.8 | 熊本高 | " | " |
| 30 | 高橋・依光・坂本・前田 | 城 東 | 10:56.9 | 高知 | 9- 6 | 高 知 中 |

| 順位 | 氏名 | 所属 | 時間 | 場所 | 月日 | 会名 |
|-----|----------|----------|-----|-----|----|---------|
| 平均 | 本年度 | 昨年度 | 昨年度 | | | |
| 10傑 | 10:20.08 | 10:22.51 | 1位 | 中京中 | | 10:04.0 |
| 20傑 | 10:32.42 | 10:31.04 | 10位 | 城東中 | | 10:32.0 |
| 30傑 | 10:39.30 | | 20位 | 福山中 | | 10:48.0 |

400mメドレーリレー(Medlay-Relay)

| | | | | | | |
|----|-----------------------|------|--------|-----|------|------|
| 1 | 三杉・相模・乾野・湊 | 大阪 | 4:53.0 | 神戸 | 8-17 | 京阪神中 |
| 2 | 勝田・相模・乾野・湊 | 桜宮 | 4:53.9 | 布施 | 8-30 | 全国通信 |
| 3 | 丸山・山南・団塚・岩崎 | 佐伯市 | 4:58.0 | 別府 | 9-27 | 大分県民 |
| 4 | 勝田・相模・乾野・有馬 | 桜宮 | 5:00.4 | 大阪 | 8-16 | 大阪中 |
| 5 | 篠原・児玉・菅・江口 | 南海部郡 | 5:03.3 | 別府 | 9-27 | 大分県民 |
| 6 | 杉山・川島・青山・鈴木 | 竜洋 | 5:08.0 | 浜松 | 8-30 | 全国通信 |
| 7 | 若林・福井・畑田・加藤 | 中京 | 5:08.2 | 振甫 | " | " |
| 8 | 渡辺・山南・富沢・岩崎 | 鶴谷 | 5:15.0 | 臼杵高 | " | " |
| 9 | 中村・坂口・与那城・山本 | 宇部 | 5:16.1 | 山口 | 9-12 | 山口体育 |
| 10 | 藏品・森・高田・高橋 | 日大一 | 5:17.5 | 神宮 | 8-30 | 全国通信 |
| 11 | 池淵・里見・祖地・宅川 | 鳴門二 | 5:17.5 | 徳島 | " | " |
| 12 | 中村・坂口・与那城・岩本 | 常盤 | 5:17.8 | 山口 | " | " |
| 13 | 木下・山西・桑原・大方 | 京都 | 5:18.0 | 神戸 | 8-17 | 京阪神中 |
| 14 | 菅(省)・児玉(靖)・菅(隆)・児玉(秀) | 東雲 | 5:18.7 | 臼杵高 | 8-30 | 全国通信 |
| 15 | 服部・金子・伊藤・稲葉 | 愛知 | 5:19.0 | 振甫 | 8-20 | 国民皆泳 |
| 16 | 渡辺・西・市園・長浜 | 宮之城 | 5:19.7 | 宮之城 | 8-30 | 全国通信 |
| 17 | | 国泰寺 | 5:20.5 | 呉 | " | " |
| 18 | 関口・田中(章)・田中(恒)・千葉 | 墨田 | 5:21.4 | 神宮 | " | " |
| 19 | 三木・高瀬・野田・江川 | 八代三 | 5:21.6 | 熊本高 | " | " |
| 20 | 石井・戸林・林田・仲矢 | 別府市 | 5:21.9 | 別府 | 9-27 | 大分県民 |

| 順位 | 氏名 | 所属 | 時間 | 場所 | 月日 | 会名 |
|----|-------------|-----|--------|-----|------|------|
| 21 | 村木・栗尾・岩本・岩重 | 岩国 | 5:22.7 | 山口 | 9-12 | 山口体育 |
| 22 | 高橋・山崎・山本・浜田 | 高知 | 5:22.8 | 高知 | 9-6 | 高知中 |
| 23 | 平野・安田・宇山・淵辺 | 白浜 | 5:23.2 | 館山 | 8-29 | 千葉中 |
| 24 | 畠山・熊沢・竹田・加藤 | 岩美 | 5:23.2 | 河北中 | 8-30 | 全国通信 |
| 25 | 秋吉・隈部・井上・西田 | 隈府 | 5:23.4 | 熊本高 | " | " |
| 26 | 平松・長浜・佐藤・阿部 | 倉敷西 | 5:23.4 | 岡山 | " | " |
| 27 | 岸上・伏木・田中・相賀 | 花乃井 | 5:23.5 | 布施 | " | " |
| 28 | 神初・石川・坂口・杉山 | 成蹊 | 5:24.0 | 神宮 | 8-29 | 東京中 |
| 29 | 中原・久富・大坪・長 | 瀬高 | 5:24.1 | 瀬高 | 8-30 | 全国通信 |
| 30 | 古江・中西・永里・春田 | 鹿屋 | 5:24.3 | 宮之城 | " | " |

| 平均 | 本年度 | 昨年度 | 昨年度 |
|-----|---------|---------|-----------------|
| 10傑 | 5:05.34 | 5:06.97 | 1位 大阪 4:57.4 |
| 20傑 | 5:12.48 | 5:12.79 | 10位 東京都A 5:15.5 |
| 30傑 | 5:16.14 | | 20位 常盤中 5:22.0 |

女子の部 (WOMEN)

50m 自由形 (Free-style)

| | | | | | | |
|----|-------|-----|-------|----------|--------------|------------|
| 1 | 辻本 妙子 | 下市 | 34.1 | 天理 | 8-16 | 奈良中 |
| 2 | 高島 美枝 | 成女 | 34.2 | 中大 | 9-20 | 東京学年別 |
| 3 | 新子 正子 | 五条 | 34.7② | 天理 大阪 | 8-16 8-22 | 奈良中 近畿中 |
| 4 | 正木 和子 | 松蔭 | 35.0 | " | " | " |
| 5 | 深谷 澄子 | 梶山 | 35.4 | 振甫 | 6-28 | 愛知選手権 |
| 6 | 佐藤香代子 | 蒲江 | 35.7 | 別府 | 9-27 | 大分県民 |
| 7 | 高橋 栄子 | 山ノ手 | 35.8 | " | " | " |
| 8 | 水野喜代子 | 梶山 | 36.4 | 振甫 | 6-28 | 愛知選手権 |
| 9 | 姫路 知映 | 平野 | 36.6 | 大阪 | 9-20 | 大阪市中 |
| 10 | 楠本 明美 | 帝塚山 | 37.0 | " | " | " |
| 11 | 高橋 勝子 | 松蔭 | 37.2 | " | 8-22 | 近畿中 |
| 12 | 中岡 召子 | 東 | 37.3 | " | 9-20 | 大阪市中 |
| 13 | 海堀 和子 | 九度山 | 37.4 | " | 8-22 | 近畿中 |
| 14 | 角谷 定子 | 梶山 | 37.4 | 振甫 | 6-28 | 愛知選手権 |
| 15 | 浜田 法子 | 下田 | 37.4 | 浜松 | 8-30 | 静岡中 |
| 16 | 熊田 照子 | 高津 | 37.6② | 大阪 | 8-16 | 大阪中 |

| 順位 | 氏名 | 所 | 属 | 時間 | 場所 | 月日 | 会名 |
|-----|-------|-------|-----|-------|------|--------------|--------------|
| 17 | 永井三枝子 | 淑 | 徳 | 37.6 | 振甫 | 6-28 | 愛知選手権 |
| 18 | 福岡道子 | 一 | 橋 | 37.6 | 神宮 | 8-28 | 東京中 |
| 19 | 三井和子 | 北 | 沢 | 38.0② | " | 6-28 8-28 | 東京選手権 東京中 |
| 20 | 田中千津子 | 帝塚山 | | 38.0 | 大阪 | 8-22 | 近畿中 |
| 21 | 石川美智子 | 成 | 女 | 38.0 | 神宮 | 6-28 | 東京選手権 |
| 22 | 渋谷節子 | 浜田二 | | 38.1 | 松江 | 8-29 | 島根中 |
| 23 | 喜多祐威子 | 扇 | 町 | 38.4 | 大阪 | 9-20 | 大阪市中 |
| 24 | 小倉智恵子 | 椛 | 山 | 38.6 | 振甫 | 6-28 | 愛知選手権 |
| 25 | 田中くみ | 鷺 | 津 | 38.8 | 浜松 | 8-30 | 静岡中 |
| 26 | 榊原実子 | 碧 | 南南 | 38.8 | 振甫 | 6-28 | 愛知選手権 |
| 27 | 田中美智子 | 八王子五 | | 39.2 | 中大 | 9-20 | 東京学年別 |
| 28 | 中丸典子 | 椛 | 山 | 39.2 | 振甫 | 6-28 | 愛知選手権 |
| 29 | 松本多恵子 | 川上一 | | 39.3 | 天理 | 8-16 | 奈良中 |
| 30 | 浜田百合子 | 山ノ手 | | 39.4 | 別府 | 9-27 | 大分県民 |
| | 川上静江 | 淑 | 徳 | 39.4 | 振甫 | 6-28 | 愛知選手権 |
| 平均 | 本年度 | 昨年度 | 昨年度 | | | | |
| 10傑 | 35.49 | 35.93 | 1位 | 江坂 君子 | 31.4 | | |
| 20傑 | 36.52 | 36.77 | 10位 | 正木 和子 | 36.9 | | |
| 30傑 | 37.27 | | 20位 | 高橋 勝子 | 38.5 | | |

100m 自由形 (Free-style)

| | | | | | | | |
|----|-------|-----|----|--------|-----|------|-------|
| 1 | 殿上 玲子 | 成 | 女 | 1:10.8 | 神宮 | 8-29 | 東京中 |
| 2 | 辻本 妙子 | 下 | 市 | 1:14.8 | 天理 | 8-30 | 全国通信 |
| 3 | 斎藤 弘子 | 椛 | 山 | 1:16.0 | 振甫 | 7-31 | 全ジュニア |
| 4 | 新子 正子 | 五 | 条 | 1:17.7 | 天理 | 8-16 | 奈良中 |
| 5 | 田崎 栄子 | 佐 | 敷 | 1:17.8 | 熊本高 | 8-30 | 全国通信 |
| 6 | 水野喜代子 | 椛 | 山 | 1:17.8 | 振甫 | " | " |
| 7 | 小畑 昭子 | 穂 | 北 | 1:18.2 | 宮崎 | " | " |
| 8 | 正木 和子 | 松 | 蔭 | 1:19.2 | 大阪 | 8-23 | 近畿中 |
| 9 | 鈴木ヒロ子 | 竜 | 洋 | 1:19.9 | 振甫 | 7-31 | 全ジュニア |
| 10 | 渡辺 勝美 | 銚 | 子一 | 1:21.0 | 銚子 | 7-21 | 水教選考会 |
| 11 | 高橋 勝子 | 松 | 蔭 | 1:21.2 | 甲子園 | 8-30 | 全国通信 |
| 12 | 深谷 澄子 | 椛 | 山 | 1:22.0 | 振甫 | 6-28 | 愛知選手権 |
| 13 | 林 恵美子 | 八 | 幡 | 1:22.0 | 浜松 | 8-30 | 全国通信 |
| 14 | 永井三枝子 | 淑 | 徳 | 1:22.2 | 振甫 | 8-20 | 国民皆泳 |
| 15 | 高橋 栄子 | 山ノ手 | | 1:22.4 | 別府 | 9-27 | 大分県民 |
| 16 | 田中 照子 | 鷺 | 浦 | 1:23.0 | 呉 | 8-30 | 全国通信 |
| 17 | 上原三千代 | 八 | 代一 | 1:23.2 | 熊本高 | " | " |
| 18 | 中野 厚子 | 高 | 陽 | 1:23.2 | 振甫 | 7-31 | 全ジュニア |
| 19 | 姫路 和映 | 平 | 野 | 1:23.8 | 大阪 | 9-20 | 大阪市中 |
| 20 | 富井 順子 | 城 | 南 | 1:24.2 | 神宮 | 8-29 | 東京中 |
| 21 | 緒方 米子 | 妻 | | 1:24.3 | 宮崎 | 8-30 | 全国通信 |
| 22 | 岩村 政子 | 川 | 下 | 1:24.6 | 山口 | " | " |
| 23 | 北川 裕子 | 椛 | 山 | 1:25.0 | 振甫 | 8-20 | 国民皆泳 |
| 24 | 荻野 弘子 | 瀬 | 戸田 | 1:25.2 | 呉 | 8-30 | 全国通信 |
| 25 | 小倉智恵子 | 椛 | 山 | 1:25.4 | 振甫 | 6-28 | 愛知選手権 |

| 順位 | 氏名 | 所 | 属 | 時間 | 場所 | 月日 | 会名 |
|-----|---------|---------|-----|--------|--------|------|------|
| 26 | 佐藤香代子 | 蒲 | 江 | 1:25.4 | 臼杵高 | 8-30 | 全国通信 |
| 27 | 大坪 光子 | 十 | 文字 | 1:25.7 | 瀬高 | " | " |
| 28 | 榊原 実子 | 碧 | 南南 | 1:25.8 | 八町小 | 8-25 | 東西三河 |
| 29 | 熊田 照子 | 高 | 津 | 1:25.9 | 大阪 | 9-20 | 大阪市中 |
| 30 | 田中千津子 | 帝塚山 | | 1:26.2 | " | 8-23 | 近畿中 |
| 平均 | 本年度 | 昨年度 | 昨年度 | | | | |
| 10傑 | 1:17.32 | 1:19.07 | 1位 | 江坂 君子 | 1:10.4 | | |
| 20傑 | 1:20.02 | 1:21.76 | 10位 | 小松園淑子 | 1:21.2 | | |
| 30傑 | 1:21.80 | | 20位 | 久保田久江 | 1:26.0 | | |

200m 自由形 (Free-style)

| | | | | | | | |
|-----|---------|---------|-----|--------|--------|------|-------|
| 1 | 殿上 玲子 | 成 | 女 | 2:39.0 | 神宮 | 8-28 | 東京中 |
| 2 | 斎藤 弘子 | 椛 | 山 | 2:47.8 | 振甫 | 8-20 | 国民皆泳 |
| 3 | 虎野千津子 | 帝塚山 | | 2:52.8 | 大阪 | 9-6 | 関西女子 |
| 4 | 菊谷多鶴子 | 川上一 | | 2:56.6 | " | 8-22 | 近畿中 |
| 5 | 鈴木ヒロ子 | 竜 | 洋 | 2:58.5 | 浜松 | 8-30 | 静岡中 |
| 6 | 田崎 栄子 | 佐 | 敷 | 2:59.8 | 別府 | 7-26 | 大分近県中 |
| 7 | 中邑 弘子 | 九 | 度山 | 3:00.4 | 大阪 | 8-22 | 近畿中 |
| 8 | 中野 厚子 | 高 | 陽 | 3:01.2 | 振甫 | 7-31 | 全ジュニア |
| 9 | 木村 晴美 | 松 | 蔭 | 3:01.6 | 甲子園 | 6-28 | 兵庫選手権 |
| 10 | 正木 和子 | " | | 3:03.0 | " | " | " |
| 11 | 服部 和子 | 浜田二 | | 3:03.3 | 松江 | 8-29 | 島根中 |
| 12 | 林 恵美子 | 八 | 幡 | 3:04.8 | 掛川西 | 7-19 | 東海中 |
| 13 | 山崎 光子 | 川 | 越 | 3:04.9 | 松江 | 8-29 | 島根中 |
| 14 | 加藤まり子 | 淑 | 徳 | 3:05.0 | 振甫 | 8-20 | 国民皆泳 |
| 15 | 飯尾千恵子 | 信 | 愛 | 3:05.1 | 掛川西 | 7-19 | 東海中 |
| 16 | 永井三枝子 | 淑 | 徳 | 3:05.8 | 振甫 | 6-28 | 愛知選手権 |
| 17 | 水野喜代子 | 椛 | 山 | 3:07.6 | " | 7-21 | ジュニア選 |
| 18 | 岩村 政子 | 川 | 下一 | 3:07.7 | 山口 | 9-12 | 山口体育 |
| 19 | 梅下 延子 | 九 | 度山 | 3:09.6 | 大阪 | 8-22 | 近畿中 |
| 20 | 岩崎由利子 | 通 | | 3:09.6 | 山口 | 9-12 | 山口体育 |
| 21 | 渡辺 勝美 | 銚 | 子一 | 3:10.4 | 館山 | 8-29 | 千葉中 |
| 22 | 上原三千代 | 八 | 代一 | 3:11.8 | 別府 | 7-26 | 大分近県中 |
| 23 | 佐藤 利子 | 松 | 蔭 | 3:12.4 | 大阪 | 8-22 | 近畿中 |
| 24 | 姫路 賀代 | 平 | 野 | 3:12.6 | " | " | " |
| 25 | 木村 豊子 | 嘉 | 島 | 3:13.3 | 別府 | 7-26 | 大分近県中 |
| 26 | 高橋 勝子 | 松 | 蔭 | 3:14.2 | 甲子園 | 6-28 | 兵庫選手権 |
| 27 | 榊原 実子 | 碧 | 南南 | 3:14.6 | 八町小 | 8-25 | 東西三河 |
| 28 | 西本ヨシ子 | 下 | 市 | 3:15.0 | 大阪 | 8-22 | 近畿中 |
| 29 | 村上 容子 | 土 | 佐女 | 3:15.5 | 高知 | 6-27 | 高知選手権 |
| 30 | 日高 素子 | 口 | 羽 | 3:15.6 | 松江 | 8-29 | 島根中 |
| 平均 | 本年度 | 昨年度 | 昨年度 | | | | |
| 10傑 | 2:56.07 | 2:57.57 | 1位 | 江坂 君子 | 2:34.6 | | |
| 20傑 | 3:01.21 | 3:04.53 | 10位 | 新子 正子 | 3:05.9 | | |
| 30傑 | 3:05.32 | | 20位 | 星川みさの | 3:15.0 | | |

順位 氏名 所属 時間 場所 月日 会名

400m 自由形 (Free-style)

| | | | | | | |
|----|--------|-----|--------|-----|------|-------|
| 1 | 殿上 玲子 | 成女 | 5:53.0 | 振甫 | 7-31 | 全ジュニア |
| 2 | 斎藤 弘子 | 椚山 | 5:55.4 | " | 8-30 | 全国通信 |
| 3 | 中野 厚子 | 高陽 | 6:06.2 | 呉 | " | " |
| 4 | 木村 豊子 | 嘉島 | 6:07.4 | 熊本高 | " | " |
| 5 | 虎野千鶴子 | 帝塚山 | 6:10.0 | 大阪 | 9-6 | 関西女子 |
| 6 | 岡崎 好子 | 久良 | 6:12.1 | 宇和島 | 8-30 | 全国通信 |
| 7 | 菊谷多鶴子 | 川上一 | 6:18.5 | 大阪 | 8-23 | 近畿中 |
| 8 | 中邑 弘子 | 九度山 | 6:22.0 | 和歌山 | 8-30 | 全国通信 |
| 9 | 鈴木ヒロ子 | 竜洋 | 6:22.3 | 振甫 | 7-31 | 全ジュニア |
| 10 | 服部 和子 | 浜田二 | 6:27.8 | 松江 | 8-30 | 全国通信 |
| 11 | 木村 晴美 | 松蔭 | 6:28.0 | 甲子園 | " | " |
| 12 | 飯尾千恵子 | 信愛 | 6:30.6 | 掛川西 | 7-19 | 東海中 |
| 13 | 小倉智恵子 | 椚山 | 6:30.8 | 振甫 | 8-30 | 全国通信 |
| 14 | 池田婦美子 | 大道 | 6:31.8 | 熊本高 | " | " |
| 15 | 山崎 光子 | 川越 | 6:34.6 | 松江 | " | " |
| 16 | 佐藤 利子 | 松蔭 | 6:37.3 | 神戸 | 8-17 | 京阪神中 |
| 17 | 梅下 延子 | 九度山 | 6:37.6 | 和歌山 | 8-30 | 全国通信 |
| 18 | 高島 美枝 | 成女 | 6:38.0 | 神宮 | " | " |
| 19 | 加藤まり子 | 淑徳 | 6:38.6 | 振甫 | " | " |
| 20 | 渡辺 勝美 | 銚子一 | 6:39.3 | 安房一 | 8-16 | 千葉選手権 |
| 21 | 釜堀 福子 | 十文字 | 6:39.5 | 瀬高 | 8-30 | 全国通信 |
| 22 | 中川 泰子 | 淑徳 | 6:40.0 | 振甫 | 6-28 | 愛知選手権 |
| 23 | 村上 容子 | 土佐女 | 6:41.0 | 高知 | " | 高知選手権 |
| 24 | 川本 倫子 | 瀬戸田 | 6:43.0 | 呉 | 8-30 | 全国通信 |
| 25 | 畠山 重子 | 湯口 | 6:44.0 | 岩手高 | " | " |
| 26 | 平井由美子 | 九島 | 6:44.5 | 宇和島 | " | " |
| 27 | 大塚 鉄子 | 鳴門一 | 6:46.2 | 徳島 | 9-6 | 徳島選手権 |
| 28 | 中村 守江 | 篠原 | 6:46.4 | 浜松 | 8-30 | 全国通信 |
| 29 | 竹村三枝子 | 下市 | 6:47.7 | 天理 | " | " |
| 30 | 姫路 賀代平 | 野 | 6:48.4 | 大阪 | 9-20 | 大阪市中 |

| 平均 | 本年度 | 昨年度 | 昨年度 | | |
|-----|---------|---------|-----|-------|--------|
| 10傑 | 6:11.47 | 6:09.96 | 1位 | 江坂 君子 | 5:30.3 |
| 20傑 | 6:23.07 | 6:25.87 | 10位 | 星川みさの | 6:24.5 |
| 30傑 | 6:30.07 | | 20位 | 林 久美子 | 6:56.5 |

100m 平 泳 (Breast-stroke)

| | | | | | | |
|---|-------|-----|--------|----|------|-------|
| 1 | 山本 憲子 | 八代二 | 1:30.2 | 恩田 | 7-19 | 九州対中国 |
| 2 | 水本 栄子 | 成徳 | 1:33.2 | 神宮 | 8-29 | 東京中 |
| 3 | 吉岡 初衣 | 帝塚山 | 1:33.2 | 大阪 | 8-16 | 大阪中 |
| 4 | 山口 栄 | 館山二 | 1:33.8 | 館山 | 8-29 | 千葉中 |
| 5 | 宇田川敦子 | 北沢 | 1:36.2 | 神宮 | " | 東京中 |
| 6 | 伊藤 靖子 | 椚山 | 1:36.5 | 振甫 | 7-21 | ジュニア選 |
| 7 | 浜野 増子 | 蒲江 | 1:37.3 | 別府 | 9-27 | 大分県民 |
| 8 | 石井 桂子 | 東横 | 1:37.7 | 神宮 | 8-29 | 東京中 |

順位 氏名 所属 時間 場所 月日 会名

| | | | | | | |
|----|-------|------|---------|----|------|--------------------------------------|
| 9 | 米原富士子 | 浜田二 | 1:38.0 | 松江 | 8-29 | 島根中 |
| 10 | 近藤 陽子 | 椚山 | 1:38.2 | 振甫 | 7-21 | ジュニア選 |
| 11 | 柿沢 玉枝 | 八王子六 | 1:38.2 | 神宮 | 8-29 | 東京中 |
| 12 | 岡本 洋子 | 広田 | 1:38.2 | 大阪 | 8-23 | 近畿中 |
| 13 | 秋山 幸子 | 成女 | 1:38.4 | 神宮 | 8-29 | 東京中 |
| 14 | 六馬 信子 | 館山二 | 1:38.4 | 館山 | " | 千葉中 |
| 15 | 杉山 幸子 | 豊田前 | 1:38.6 | 鳥取 | 6-28 | 中国五県 |
| 16 | 峡戸 一美 | 口羽 | 1:38.6 | 松江 | 8-29 | 島根中 |
| 17 | 原 和江 | 北沢 | 1:39.4 | 神宮 | " | 東京中 |
| 18 | 宮崎 秋子 | 八王子六 | 1:39.4 | " | " | " |
| 19 | 栗井悠美子 | 帝塚山 | 1:39.8 | 大阪 | 8-23 | 近畿中 |
| 20 | 佐原 光枝 | 鷺津 | 1:40.2 | 浜松 | 8-30 | 静岡中 |
| 21 | 河田八重子 | 竹原 | 1:40.2 | 振甫 | 7-31 | 全ジュニア |
| 22 | 鈴木 和子 | 淑徳 | 1:40.5 | " | 8-20 | 国民皆泳 |
| 23 | 塩田 泰子 | 松蔭 | 1:40.8 | 大阪 | 8-23 | 近畿中 |
| 24 | 玉井 恵子 | 五条 | 1:41.0 | " | " | " |
| 25 | 森 政子 | 椚山 | 1:41.4③ | 振甫 | 7-4 | 愛知選手権 早大全愛知 オープン 7-21 ジュニア選 |
| 26 | 佐藤 孝子 | 月島三 | 1:41.4 | 神宮 | 8-29 | 東京中 |
| 27 | 高瀬 千浜 | 千代田女 | 1:41.6 | " | " | " |
| 28 | 丹下 招子 | 九度山 | 1:42.5 | 大阪 | 8-23 | 近畿中 |
| 29 | 木村 公江 | 鴨島一 | 1:42.5 | 徳島 | 8-11 | 徳島中 |
| 30 | 池永喜代子 | 通 | 1:42.6 | 山口 | 9-12 | 山口体育 |

| 平均 | 本年度 | 昨年度 | 昨年度 | | |
|-----|---------|---------|-----|-------|--------|
| 10傑 | 1:35.43 | 1:34.91 | 1位 | 田中 清恵 | 1:27.8 |
| 20傑 | 1:37.18 | 1:37.02 | 10位 | 服部加代子 | 1:37.9 |
| 30傑 | 1:38.60 | | 20位 | 秋山 幸子 | 1:40.6 |

200m 平 泳 (Breast-stroke)

| | | | | | | |
|----|-------|-----|---------|-----|------|---------------|
| 1 | 吉岡 初衣 | 帝塚山 | 3:14.8 | 大阪 | 9-6 | 関西女子 |
| 2 | 山口 栄 | 館山二 | 3:17.5 | 館山 | 8-30 | 全国通信 |
| 3 | 山本 憲子 | 八代二 | 3:19.0 | 熊本高 | " | " |
| 4 | 水本 栄子 | 成徳 | 3:21.1 | 振甫 | 7-31 | 全ジュニア |
| 5 | 河田八重子 | 竹原 | 3:22.1 | 呉 | 8-30 | 全国通信 |
| 6 | 石井 桂子 | 東横 | 3:24.2 | 神宮 | " | " |
| 7 | 秋山 幸子 | 成女 | 3:24.4② | " | 8-28 | 東京中 |
| | | | | 中大 | 9-20 | 東京学年別 |
| 8 | 伊藤 靖子 | 椚山 | 3:26.0② | 振甫 | 8-30 | 全国通信予 全国通信 |
| 9 | 磯村 昌子 | 浄心 | 3:26.2 | " | " | " |
| 10 | 岡本 玲子 | 岩美 | 3:26.5 | 河北中 | " | " |
| 11 | 杉山 幸子 | 豊田前 | 3:27.4 | 山口 | " | " |
| 12 | 六馬 信子 | 館山二 | 3:27.9 | 館山 | 8-29 | 千葉中 |
| 13 | 近藤 陽子 | 椚山 | 3:29.0 | 振甫 | 8-30 | 全国通信予 |
| 14 | 宇田川敦子 | 北沢 | 3:30.2 | 神宮 | 8-28 | 東京中 |
| 15 | 三浦 都子 | 竹原 | 3:30.6 | 呉 | 8-30 | 全国通信 |

| 順位 | 氏名 | 所属 | 時間 | 場所 | 月日 | 会名 |
|-----|---------|---------|---------|-------|--------------|--------|
| 16 | 岡本 洋子 | 広田 | 3:32.1② | 大阪甲子園 | 8-22 8-30 | 近畿全国通信 |
| 17 | 筒井 好子 | 青陵 | 3:32.7 | 振甫 | " | " |
| 18 | 米原富士子 | 浜田二 | 3:33.2 | 松江 | " | " |
| 19 | 峽戸 一美 | 口羽 | 3:33.3 | " | " | " |
| 20 | 浜野 増子 | 蒲江 | 3:33.6 | 臼杵高 | " | " |
| 21 | 青山 玲子 | 大間々 | 3:33.7 | 群馬大 | " | " |
| 22 | 舟橋 永子 | 竜ヶ崎 | 3:33.8 | 水戸東 | " | " |
| 23 | 玉井 恵子 | 五条 | 3:34.2 | 大阪 | 8-22 | 近畿中 |
| 24 | 鈴木 和子 | 淑徳 | 3:34.5 | 振甫 | 8-30 | 全国通信 |
| 25 | 高瀬 千浜 | 千代田女 | 3:34.6 | 神宮 | " | " |
| 26 | 佐原 光枝 | 鷲津 | 3:35.0 | 浜松 | " | " |
| 27 | 宮崎 秋子 | 八王子六 | 3:35.4 | 神宮 | 8-28 | 東京中 |
| 28 | 池永喜代美 | 通 | 3:35.6 | 山口 | 8-30 | 全国通信 |
| 29 | 沖野 瞳 | 口羽 | 3:35.8 | 松江 | " | " |
| 30 | 鈴木 真澄 | 鶴尾 | 3:36.0 | 多度津 | 9-3 | 西讃中 |
| 平均 | 本年度 | 昨年度 | 昨年度 | | | |
| 10傑 | 3:22.18 | 3:23.17 | 1位 | 田中 清恵 | | 3:03.6 |
| 20傑 | 3:26.59 | 3:27.42 | 10位 | 服部加代子 | | 3:29.0 |
| 30傑 | 3:29.35 | | 20位 | 味呑八重子 | | 3:33.5 |

50m バタフライ (Butterfly-stroke)

| | | | | | | |
|----|-------|-----|------|-----|------|-------|
| 1 | 中西美智子 | 野原 | 38.4 | 大阪 | 8-23 | 近畿中 |
| 2 | 田村 重子 | 椚山 | 38.4 | 振甫 | 7-21 | ジュニア選 |
| 3 | 望月三枝子 | 成女 | 38.6 | 中大 | 9-19 | 東京学年別 |
| 4 | 森 政子 | 椚山 | 39.6 | 振甫 | 7-21 | ジュニア選 |
| 5 | 金井 輝子 | 帝塚山 | 40.6 | 大阪 | 8-16 | 大阪中 |
| 6 | 斎藤 弘子 | 椚山 | 40.6 | 振甫 | 6-28 | 愛知選手権 |
| 7 | 家塚登代子 | 城南 | 42.0 | 中大 | 9-20 | 東京学年別 |
| 8 | 鈴木 育代 | 篠原 | 42.2 | 浜松 | 8-30 | 静岡中 |
| 9 | 古賀 幸子 | 横浜学 | 42.3 | 野毛山 | 8-20 | 横浜中 |
| 10 | 田井 悦子 | 進徳 | 42.8 | 振甫 | 7-31 | 全ジュニア |
| 11 | 吉浦 麗子 | 輪島 | 43.0 | 金沢 | 9-27 | 石川新人 |
| 12 | 角谷 定子 | 椚山 | 43.0 | 振甫 | 6-28 | 愛知選手権 |
| 13 | 飯尾千恵子 | 信愛 | 43.0 | 浜松 | 8-30 | 静岡中 |
| 14 | 天野万喜子 | 口羽 | 43.2 | 松江 | 8-29 | 島根中 |
| 15 | 松下一二三 | 垂水 | 43.3 | 大阪 | 8-23 | 近畿中 |
| 16 | 後藤智恵子 | 椚山 | 43.6 | 振甫 | 7-21 | ジュニア選 |
| 17 | 熊沢 節子 | 館山二 | 44.8 | 館山 | 8-29 | 千葉中 |
| 18 | 大堀紀美子 | 平野 | 45.7 | 大阪 | 9-20 | 大阪市中 |
| 19 | 水野 秀美 | 椚山 | 45.7 | 振甫 | 7-21 | ジュニア選 |
| 20 | 川上 静江 | 淑徳 | 46.1 | " | " | " |
| 21 | 天野 福恵 | 浜田二 | 46.7 | 松江 | 8-29 | 島根中 |
| 22 | 飯田 尚子 | 御園 | 46.8 | 中大 | 9-20 | 東京学年別 |
| 23 | 井戸 久美 | 広田 | 47.0 | 大阪 | 8-23 | 近畿中 |
| 24 | 原 和江 | 北沢 | 47.0 | 中大 | 9-20 | 東京学年別 |
| 25 | 寺岡 載子 | 鳴門一 | 48.5 | 鳴門水 | 6-28 | 徳島中 |

| 順位 | 氏名 | 所属 | 時間 | 場所 | 月日 | 会名 |
|-----|-------|-------|------|-------|------|-------|
| 26 | 江間 宥子 | 篠原 | 48.6 | 掛川西 | 7-19 | 東海中 |
| 27 | 渡辺 孝子 | 文京一 | 48.8 | 中大 | 9-20 | 東京学年別 |
| 28 | 松本 勝子 | 松蔭 | 48.9 | 大阪 | 8-23 | 近畿中 |
| 29 | 内山 昌子 | 平野 | 49.2 | " | 9-20 | 大阪市中 |
| 30 | 梨畑 薫彦 | 根東 | 49.3 | " | 8-23 | 近畿中 |
| | 日高 克子 | 口羽 | 49.3 | 松江 | 8-29 | 島根中 |
| 平均 | 本年度 | 昨年度 | 昨年度 | | | |
| 10傑 | 40.55 | 39.75 | 1位 | 江坂 君子 | | 34.9 |
| 20傑 | 42.35 | 41.73 | 10位 | 岸 赫子 | | 42.4 |
| 30傑 | 44.26 | | 20位 | 伊藤 靖子 | | 45.4 |

100m バタフライ (Butterfly-stroke)

| | | | | | | |
|-----|---------|---------|---------|-------|-------------|------------------------|
| 1 | 田村 重子 | 椚山 | 1:28.8 | 振甫 | 8-20 | 国民皆泳 |
| 2 | 金井 輝子 | 帝塚山 | 1:30.2 | 布施 | 8-30 | 全国通信 |
| 3 | 中西美智子 | 野原 | 1:32.2 | 大阪 | 8-22 | 近畿中 |
| 4 | 森 政子 | 椚山 | 1:33.5 | 振甫 | 8-20 | 国民皆泳 |
| 5 | 中邑 弘子 | 九度山 | 1:35.8 | 天理 | 8-26 | 天理体育 |
| 6 | 望月三枝子 | 成女 | 1:36.5 | 振甫 | 7-31 | 全ジュニア |
| 7 | 寺岡 載子 | 鳴門一 | 1:37.2 | 徳島 | 8-30 | 全国通信 |
| 8 | 石川多恵子 | 葵 | 1:37.4 | 八町小 | 8-25 | 東西三河 |
| 9 | 下村 昌代 | 高陽 | 1:37.5 | 呉 | 8-30 | 全国通信 |
| 10 | 古賀 幸子 | 横浜学 | 1:37.6 | 鎌倉 | " | " |
| 11 | 田中 悦子 | 進徳 | 1:39.4 | 呉 | " | " |
| 12 | 川上 静子 | 淑徳 | 1:39.8 | 振甫 | 8-20 | 国民皆泳 |
| 13 | 松本 勝子 | 松蔭 | 1:42.6 | 甲子園 | 8-30 | 全国通信 |
| 14 | 高橋 栄子 | 山ノ手 | 1:42.8 | 臼杵高 | " | " |
| 15 | 味呑八重子 | 竹原 | 1:42.9 | 呉 | " | " |
| 16 | 井戸 久美 | 広田 | 1:43.2 | 甲子園 | " | " |
| 17 | 池田八重子 | 豊田前 | 1:43.6 | 山口 | 9-12 | 山口体育 |
| 18 | 松下一二三 | 垂水 | 1:43.6 | 甲子園 | 8-30 | 全国通信 |
| 19 | 釜畑タミ江 | 十文字 | 1:44.0 | 瀬高 | " | " |
| 20 | 吉浦 麗子 | 輪島 | 1:44.5 | 松任 | " | " |
| 21 | 鈴木 育代 | 篠原 | 1:45.2 | 浜松 | " | " |
| 22 | 江間 宥子 | 篠原 | 1:46.0 | 掛川西 | 7-19 | 東海中 |
| 23 | 大堀紀美子 | 平野 | 1:46.4 | 大阪 | 9-20 | 大阪市中 |
| 24 | 角谷 定子 | 椚山 | 1:47.2 | 淑徳高 | 6-21 | 記念記録会 |
| 25 | 西原 白浦 | 鷲浦 | 1:47.4 | 呉 | 8-30 | 全国通信 |
| 26 | 後藤智恵子 | 椚山 | 1:47.6② | 振甫 | 7-4 7-31 | 早大全愛知 オープン 全ジュニア |
| 27 | 熊沢 節子 | 館山二 | 1:48.0 | 館山 | 8-29 | 千葉中 |
| 28 | 天野万喜子 | 口羽 | 1:48.3 | 松江 | 8-30 | 全国通信 |
| 29 | 飯田 尚子 | 御園 | 1:48.6 | 神宮 | " | " |
| 30 | 藤掛 博子 | 嘉島 | 1:49.2 | 熊本高 | " | " |
| 平均 | 本年度 | 昨年度 | 昨年度 | | | |
| 10傑 | 1:34.67 | 1:32.30 | 1位 | 森下多恵子 | | 1:24.9 |

| 順位 | 氏名 | 所属 | 時間 | 場所 | 月日 | 会名 |
|-----|---------|---------|-----|-------|--------|----|
| 20傑 | 1:38.66 | 1:38.10 | 10位 | 服部千賀子 | 1:39.6 | |
| 30傑 | 1:41.57 | | 20位 | 富田悦子 | 1:46.4 | |

50m 背泳 (Back-stroke)

| | | | | | | |
|----|-------|-----|------|------|------|-------|
| 1 | 大岩 香苗 | 梶山 | 37.2 | 振甫 | 6-28 | 愛知選手権 |
| 2 | 岸 赫子 | 梶山 | 39.0 | " | " | " |
| 3 | 山中サカエ | 成徳 | 39.8 | 神宮 | 8-28 | 東京中 |
| 4 | 岡田八詠子 | 五条 | 40.9 | 大阪 | 8-23 | 近畿中 |
| 5 | 福島利恵子 | 北沢 | 41.2 | 神宮 | 8-28 | 東京中 |
| 6 | 新田 春子 | 浜田二 | 41.4 | 松江 | 8-28 | 島根中 |
| 7 | 寺井とも子 | 筑紫女 | 41.7 | 振甫 | 7-31 | 全ジュニア |
| 8 | 斎田美佐子 | 鳴門一 | 41.8 | 徳島 | 9-6 | 徳島選手権 |
| 9 | 原 信代 | 北沢 | 41.8 | 神宮 | 8-28 | 東京中 |
| 10 | 武山 寿子 | 成女 | 42.0 | " | " | " |
| 11 | 北川 裕子 | 梶山 | 42.2 | 振甫 | 6-28 | 愛知選手権 |
| 12 | 中島 孝子 | 六角橋 | 42.4 | " | 7-31 | 全ジュニア |
| 13 | 宮本 昭子 | 鳴門二 | 42.5 | 徳島 | 9-6 | 徳島選手権 |
| 14 | 栗本 敬子 | 帝塚山 | 42.7 | 大阪 | 8-16 | 大阪中 |
| 15 | 中川 泰江 | 淑徳 | 42.8 | 振甫 | 6-28 | 愛知選手権 |
| 16 | 秋山 邦枝 | 豊田前 | 42.8 | 帝人岩国 | 6-21 | 山口都市対 |
| 17 | 大内登志子 | 横浜学 | 43.0 | 野毛山 | 8-20 | 横浜中 |
| 18 | 飯野 悦子 | 紫雲 | 43.2 | 振甫 | 7-31 | 全ジュニア |
| 19 | 富田 早苗 | 八代一 | 43.2 | 別府 | 7-26 | 大分近県中 |
| 20 | 瓦家 和子 | 瀬戸田 | 43.3 | 振甫 | 7-31 | 全ジュニア |
| 21 | 花田 妙子 | 帝塚山 | 43.4 | 大阪 | 8-16 | 大阪中 |
| 22 | 西村 知子 | 彦根東 | 43.9 | " | 8-23 | 近畿中 |
| 23 | 井上 重子 | 口羽 | 44.0 | 松江 | 8-29 | 島根中 |
| 24 | 河野 富子 | " | 44.1 | " | " | " |
| 25 | 石川美智子 | 成女 | 44.2 | 神宮 | 8-28 | 東京中 |
| 26 | 中村 和子 | 鷺津 | 44.6 | 浜松 | 8-30 | 静岡中 |
| 27 | 今中美弥子 | 松蔭 | 44.9 | 大阪 | 8-23 | 近畿中 |
| 28 | 平木 和世 | 垂水 | 45.2 | 神戸 | 8-17 | 京阪神中 |
| 29 | 島田 詔子 | 山ノ手 | 45.2 | 別府 | 9-27 | 大分県民 |
| 30 | 古賀 和子 | 福浦 | 45.2 | 松任 | 8-2 | 石川中 |

| 平均 | 本年度 | 昨年度 | 昨年度 | | |
|-----|-------|-------|-----|-------|------|
| 10傑 | 40.68 | 40.99 | 1位 | 江坂 君子 | 39.2 |
| 20傑 | 41.75 | 42.55 | 10位 | 藤原由美子 | 42.9 |
| 30傑 | 42.65 | | 20位 | 平田美枝子 | 44.9 |

100m 背泳 (Back-stroke)

| | | | | | | |
|---|-------|-----|--------|----|------|---------------|
| 1 | 大岩 香苗 | 梶山 | 1:23.0 | 神宮 | 7-11 | 日本選手権 |
| 2 | 岸 赫子 | 梶山 | 1:26.1 | 振甫 | 7-4 | 早対全愛知 オープン |
| 3 | 中島 孝子 | 六角橋 | 1:26.4 | 鎌倉 | 8-30 | 全国通信 |
| 4 | 山中サカエ | 成徳 | 1:28.0 | 神宮 | " | " |
| 5 | 秋山 邦江 | 豊田前 | 1:31.0 | 山口 | 9-12 | 山口体育 |

| 順位 | 氏名 | 所属 | 時間 | 場所 | 月日 | 会名 |
|----|-------|-----|---------|-----|-------|---------------------------------|
| 6 | 岡田八詠子 | 五条 | 1:31.1 | 天理 | 8-16 | 奈良中 |
| 7 | 斎藤美佐子 | 鳴門一 | 1:31.1 | 徳島 | 9-6 | 徳島選手権 |
| 8 | 瓦家 和子 | 瀬戸田 | 1:31.3 | 呉 | 8-30 | 全国通信 |
| 9 | 寺田とも子 | 筑紫女 | 1:31.4 | 振甫 | 7-31 | 全ジュニア |
| 10 | 武山 寿子 | 成女 | 1:31.8 | 神宮 | 8-30 | 全国通信 |
| 11 | 宮本 昭子 | 鳴門二 | 1:32.1 | 徳島 | 9-6 | 徳島選手権 |
| 12 | 福島利恵子 | 北沢 | 1:32.6 | 神宮 | 8-30 | 全国通信 |
| 13 | 新田 春子 | 浜田二 | 1:32.9 | 松江 | " | " |
| 14 | 北川 裕子 | 梶山 | 1:34.0④ | 振甫 | 6-28② | 愛知選手権 7-21ジュニヤ選 7-31全ジュニア |
| 15 | 花田 妙子 | 帝塚山 | 1:34.2 | 成南中 | 9-10 | 大阪七支部 |
| 16 | 中川 泰江 | 淑徳 | 1:34.2 | 振甫 | 7-31 | 全ジュニア |
| 17 | 天野みどり | 竹原 | 1:34.4 | 呉 | 8-30 | 全国通信 |
| 18 | 富田 早苗 | 八代一 | 1:34.8 | 熊本高 | " | " |
| 19 | 栗本 敬子 | 帝塚山 | 1:35.0 | 大阪 | 8-16 | 大阪中 |
| 20 | 飯野 悦子 | 紫雲 | 1:35.2 | 栗林 | 8-30 | 全国通信 |
| 21 | 原田 道子 | 八代二 | 1:35.8 | 熊本高 | " | " |
| 22 | 小島恵美子 | 高陽 | 1:36.0 | 呉 | " | " |
| 23 | 大内登志恵 | 横浜学 | 1:36.2 | 鎌倉 | " | " |
| 24 | 河野 富子 | 口羽 | 1:36.3 | 松江 | " | " |
| 25 | 調 八千代 | 十文字 | 1:36.6 | 瀬高 | " | " |
| 26 | 国分 淳子 | 穂北 | 1:37.0 | 宮崎 | " | " |
| 27 | 那須田米子 | 篠原 | 1:37.8 | 掛川西 | 7-19 | 東海中 |
| 28 | 加賀 和子 | 福浦 | 1:38.3 | 松任 | 8-30 | 全国通信 |
| 29 | 中水タカ子 | 十文字 | 1:38.4 | 瀬高 | " | " |
| 30 | 今井美弥子 | 松蔭 | 1:38.5 | 大阪 | 8-22 | 近畿中 |
| | 井上 重子 | 口羽 | 1:38.5 | 松江 | 8-30 | 全国通信 |

| 平均 | 本年度 | 昨年度 | 昨年度 | | |
|-----|---------|---------|-----|-------|--------|
| 10傑 | 1:29.12 | 1:29.82 | 1位 | 大岩 香苗 | 1:24.6 |
| 20傑 | 1:31.53 | 1:32.26 | 10位 | 山中サカエ | 1:32.6 |
| 30傑 | 1:33.38 | | 20位 | 高岸 勝子 | 1:37.2 |

400m リレー (Relay)

| | | | | | | |
|---|--------------|-----|--------|----|------|------|
| 1 | 深谷・水野・大岩・斎藤 | 梶山 | 5:13.2 | 振甫 | 8-30 | 全国通信 |
| 2 | 殿上・武山・石川・高島 | 成女 | 5:32.8 | 神宮 | " | " |
| 3 | 高橋・木村・佐藤・正木 | 松蔭 | 5:36.4 | 神戸 | 8-17 | 京阪神中 |
| 4 | 竹村・西本・元池・辻本 | 下市 | 5:40.7 | 天理 | 8-30 | 全国通信 |
| 5 | 永井・加藤・吉田・中川 | 淑徳 | 5:43.6 | 振甫 | " | " |
| 6 | 虎野・田中・楠本・金井 | 帝塚山 | 5:44.3 | 大阪 | 8-22 | 近畿中 |
| 7 | 大坪・田子森・諫山・釜堀 | 十文字 | 5:45.2 | 瀬高 | 8-30 | 全国通信 |

| 順位 | 氏名 | 所属 | 時間 | 場所 | 月日 | 会名 |
|----|-------------------|-----|--------|-----|------|-------|
| 8 | 鹿谷・平野・新田・服部 | 浜田二 | 5:49.1 | 松江 | 8-30 | 全国通信 |
| 9 | 金井・田中・姫路・虎野 | 大阪 | 5:49.4 | 神戸 | 8-17 | 京阪神中 |
| 10 | 辻尾・阿部・岡田・新子 | 五条 | 5:50.8 | 天理 | 8-16 | 奈良中 |
| 11 | 福井・松本・新井・菊谷 | 川上一 | 5:53.4 | 大阪 | 8-22 | 近畿中 |
| 12 | 竹原 | 呉 | 5:53.6 | | 8-30 | 全国通信 |
| 13 | 山口・楠本・金井・虎野 | 帝塚山 | 5:54.2 | 大阪 | 8-22 | 近畿中 |
| 14 | 北村・藤掛・藤木・木村 | 嘉島 | 5:56.8 | 熊本高 | 8-30 | 全国通信 |
| 15 | 高陽 | 呉 | 6:00.8 | | " | " |
| 16 | 梅下・浦西・海堀・中邑 | 九度山 | 6:03.6 | 大阪 | 8-22 | 近畿中 |
| 17 | 日高・日高・沖野・峡戸 | 口羽 | 6:04.8 | 松江 | 8-30 | 全国通信 |
| 18 | 大塚・波里・林・寺岡 | 鳴門一 | 6:05.0 | 徳島 | " | " |
| 19 | 山田・山近・大野・岩崎 | 通 | 6:07.6 | 山口 | " | " |
| 20 | 鷺浦 | 呉 | 6:08.2 | " | " | " |
| 21 | 瀬戸田 | " | 6:08.2 | " | " | " |
| 22 | 秋山・杉山・池田・藤原 | 豊田前 | 6:08.6 | 山口 | " | " |
| 23 | 小川・中島・林(サ)・林(久) | 比良松 | 6:10.1 | 瀬高 | " | " |
| 24 | 中村・山岡・米田・石谷 | 岩美 | 6:10.1 | 河北中 | " | " |
| 25 | 久良 | 宇和島 | 6:10.8 | " | " | " |
| 26 | 林・大塚・炭・波里 | 鳴門一 | 6:11.0 | 徳島 | 9-6 | 徳島選手権 |
| 27 | 大坪・目野・諫山・釜堀 | 十文字 | 6:11.5 | 石橋 | 6-21 | 九州通信 |
| 28 | 日当瀬・日高・小緑・満尾 | 宮之城 | 6:13.0 | 宮之城 | 8-30 | 全国通信 |
| 29 | 姫路(知)・姫路(賀)・内山・大堀 | 平野 | 6:13.2 | 大阪 | 8-16 | 大阪中 |
| 30 | 山下・伊東・大谷・小畑 | 穂北 | 6:13.8 | 宮崎 | 8-30 | 全国通信 |

| 平均 | 本年度 | 昨年度 | 昨年度 |
|-----|---------|---------|-----------------|
| 10傑 | 5:40.55 | 5:50.83 | 1位 梶山中 5:17.7 |
| 20傑 | 5:50.68 | 6:00.09 | 10位 横浜学中 6:02.9 |
| 30傑 | 5:57.46 | | 20位 鷺津中 6:12.4 |

| 順位 | 氏名 | 所属 | 時間 | 場所 | 月日 | 会名 |
|----------------------------------|---------------------|-----|--------|-----|------|------|
| <u>400mメドレーリレー(Medley-Relay)</u> | | | | | | |
| 1 | 大岩・伊藤・田村・斎藤 | 梶山 | 5:48.4 | 振甫 | 8-30 | 全国通信 |
| 2 | 武山・秋山・望月・殿上 | 成女 | 6:03.2 | 神宮 | " | " |
| 3 | 花田・吉岡・金井・虎野 | 帝塚山 | 6:05.7 | 大阪 | 8-23 | 近畿中 |
| 4 | 栗本・吉岡・金井・虎野 | 帝塚山 | 6:07.0 | " | 8-16 | 大阪中 |
| 5 | 岸・近藤・森・深谷 | 梶山 | 6:08.3 | 振甫 | 8-20 | 国民皆泳 |
| 6 | 瀬戸田 | 呉 | 6:20.2 | " | 8-30 | 全国通信 |
| 7 | 竹原 | " | 6:22.8 | " | " | " |
| 8 | 中川・鈴木・川上・永井 | 淑徳 | 6:26.0 | 振甫 | 8-20 | 国民皆泳 |
| 9 | 調・釜堀(栄)・釜堀(夕)・釜堀(福) | 十文字 | 6:27.0 | 瀬高 | 8-30 | 全国通信 |
| 10 | 浦西・丹下・中邑・梅下 | 九度山 | 6:27.0 | 和歌山 | " | " |
| 11 | 福島・宇田川・原(和)・原(信) | 北沢 | 6:29.0 | 神宮 | " | " |
| 12 | 高陽 | 呉 | 6:29.1 | " | " | " |
| 13 | 河野・沖野・天野・峡戸 | 口羽 | 6:29.1 | 松江 | " | " |
| 14 | 大内・小林・古賀・牧野 | 横浜学 | 6:29.6 | 鎌倉 | " | " |
| 15 | 今井・牧田・松本・正木 | 神戸 | 6:31.2 | 神戸 | 8-17 | 京阪神中 |
| 16 | 今中・塩田・松本・正木 | 松蔭 | 6:32.4 | 甲子園 | 8-30 | 全国通信 |
| 17 | 浦西・藤田・中邑・梅下 | 九度山 | 6:34.0 | 大阪 | 8-23 | 近畿中 |
| 18 | 斎田・小橋・寺岡・波里 | 鳴門一 | 6:34.3 | 徳島 | 8-30 | 全国通信 |
| 19 | 岡田・玉井・辻尾・新子 | 五条 | 6:34.6 | 天理 | 8-16 | 奈良中 |
| 20 | 岡田・玉井・神田・新子 | 五条 | 6:34.7 | " | 8-30 | 全国通信 |
| 21 | 秋山・杉山・池田・藤原 | 豊田前 | 6:35.0 | 山口 | 9-12 | 山口体育 |
| 22 | 新田・米原・平野・服部 | 浜田二 | 6:36.2 | 松江 | 8-30 | 全国通信 |
| 23 | 原田・山本・宮川・川崎 | 八代二 | 6:37.8 | 熊本高 | " | " |
| 24 | 寺井・佐藤・白石・青木 | 筑紫女 | 6:39.1 | 瀬高 | " | " |

| 順位 | 氏名 | 所属 | 時間 | 場所 | 月日 | 会名 |
|----|---------------|----|--------|-----|------|------|
| 25 | 玉井・磯田・中西・山本 | 野原 | 6:40.8 | 天理 | 8-30 | 全国通信 |
| 26 | 山下・岡本・米田・石谷 | 岩美 | 6:41.0 | 河北中 | " | " |
| 27 | 那須田・相曾・鈴木・中村 | 篠原 | 6:44.6 | 浜松 | " | " |
| 28 | 高瀬・金本・石川・柴田 | 葵 | 6:45.5 | 振甫 | " | " |
| 29 | | 鷺浦 | 6:47.6 | 呉 | " | " |
| 30 | 二条久保・池永・大野・岩崎 | 長門 | 6:47.8 | 山口 | 9-12 | 山口体育 |

| 平均 | 本年度 | 昨年度 | 昨年度 | | | |
|-----|---------|---------|-----|-----|--------|--|
| 10傑 | 6:13.57 | 6:14.30 | 1位 | 梶山中 | 5:36.5 | |
| 20傑 | 6:22.69 | 6:26.32 | 10位 | 竹原中 | 6:29.5 | |
| 30傑 | 6:28.97 | | 20位 | 鷺浦中 | 6:43.5 | |

近代水球に関する提案(2)

名 取 正 也

それでは水球に於けるスピードはどういうときに必要なのでしょうか。第一に球を競り合うとき、第二に良い位置に自ら球を運ぶとき、第三に位置を取る為に早くその場に行くとき、そして最後に開始再開のセンターボールをとるとき、この四つの場合です。それぞれの場合を考えて見れば御解りのことですが、単なる記録的の速さのみ要求されるのではないことは自明です。それは飽く迄水球の泳ぎでなくてはならず、出足とダッシュとフロートが必要です。投げたボールはどんな遅くとも泳ぐより数段早いのです。敵ゴールへボールを近づける方法は投げる事が本則です。如何なる俊足でもピッチャー正面にゴロを打ってはヒットにはなりません。まして走るより遅い泳ぎに於ておやです。要は投げたボールを確実にシュート迄持ってゆくための泳ぎがポロの泳ぎであります。私共は泳ぎには相当の進歩を致しました。勿論ポロの泳ぎに於てもチームの平均をとれば、速く成ったチームが多いと思います。それに反し投げる方はどうでしょうか。現状は情無い有様ではありませんか。第一に遠投力がないこと、第二に正確に投げられないこと、第三に弾道、球質を考えて投げているものが殆どいないこと、その上マイボールを投げることもできずに、ロープに当ってキープしている者までであるではありませんか。私は戦後十数年経た今日では、水球のシュートにもカーブやアウドロ位投げられるのを期待して居りました。私の実験ではゴール左上隅にアウトドロップを極めることは出来そうです。又ゴールポストの左側へは、右廻転のボールを投げればポストに当って入り易い、右サイドには、所謂スライダーを投げればポストに当って左へ流れ込むようです。スリップバンドするシュートもボールの廻転によって、左右何れかに跳ねるものでこれも利用できます。色々本題から離れたことを申しましたが、攻撃作戦を作るには、どうしても継ぎ合わせるパスが最も重要に成るからです。

さて作戦ですが、基本として考えられることがいくつかあります。第一にカバーの原則です。第二に空いている場所へ入る。即ち位置をとる原則、第三にゆきぶりの原則です。この三つの原則に合った動きを組合せて何種類ものフォーメーションが生れる筈です。その中で、敵を混乱させるスクリーンプレイ、逆モーション等の有効な方法が生れ、チームの練習によってまとまるものです。

何れの場合でも私が最も望む型は、チャンスを複数で持つことです。1人のノーマークドリブルは比較的ゴール

を決めることが難しいもので、チャンスは同時に二箇所で作ることです。片方の動きは無駄に成るわけですが、この無駄に成ってホッとした相手マークの隙を次の動きに利用してゆくのです。すべて良い動きといわれるものは、ゲームの一寸とした切れ目にうまく機先を制することが大切で、特にFWはこの方法で先手先手と動かなければなりません。チャンスを二つづつ作ることは全員が余程ハードな動きを続けたいとできませんが、相手、特にゴールキーパーに対しては、単の攻撃より復の攻撃は何層倍か威力があります。BWのパスの場合も勿論同様です。反対にいて、GKの場合、剛直球に備えてゴールの前に出て防禦する選手は一方ループに弱い、必ず下ってループに届く姿勢をも併せ持たねばなりません。これに対し攻撃側も、二種類の決め球を持つことが必要です。このように個人の技術にも二つ以上の変化が必要でありましょう。投手が同じモーションから種々の違う球が投げられるのと同様です。従ってチームの攻撃にも複数の変化があることが望ましいのです。

あのFWがあそこへ来たら必ずパスをする。あのGKはこのシュートは必ずこう出る。と決まって居っては極め手とは成りません。

このようにしてフォーメーションを色々と組合せて図上で検討します。この決まった約束を何種か練習してゲームに使い、相手のこれに対する出様により更に磨き上げてゆけば良いわけです。

さて攻撃法の作戦をたてて見ましょう。

これにはやはり、チーム全体の個人技のレベルがどの程度であるか、個々のメンバーが夫々どんな特色を持っているか、によって違うことは勿論ですが、作戦的に考えると、あまり約束事が多いのは感心しません。せいぜい二つか三つの攻撃法を相当高度なものでも繰り返し練習することによってマスターし、これが実戦に無意識に出る様にせねばなりません。

(1) ピストン戦法

これはアジア大会に出場が決ったとき、目標にした縦の泳ぎを主とした速攻法です。この戦法はゴール目がけてのダッシュを次々と繰り返すもので、特に大切なことは、一人がダッシュしたら間髪を入れず次がダッシュする、ダッシュしてゴールに詰ったらワンモーションでリターンする。リターンしたものは、更にダッシュしてボールを受けられるようにする。これはFWのみでは勿論なく、フルバックも、ハーフバックも、互にチームの関

連をもって縦の動きに終始することでありませぬ。然し、無限にダッシュを続けることはできませんから、チャンスをつかんだ瞬間にこの一連の動きが始まるわけだ。

このピストン戦法に前のフライングシュートを結びつけることにより、得点に直結するのだ。但しパスを受ける者は、常に斜め後ろからパスが送られることが多く、この角度のパスで充分練習することが大切だ。この戦法は既に各チームで考えて居るので図示するまでも無いと思ひます。

(2) スクリーン戦法

スクリーンの効果的なことは既に個々のプレーに使われており、よく御承知の方法ですが、これをハーフラインから前ではパスも泳ぎも交叉して行くもので、フルバックのパスもクロスに飛びます。従ってパスはクロスパスが原則となり、ダッシュは2人が互に交叉してショートパスの威力とスクリーンプレーでマークを乱すものだ。従って動きの基本原則は味方の泳路を必ず横切って動くことに成ります。方向は同方向でも逆方向でも行ひます。この場合保持の確実なドリブル、狂いのないショートパス、泳ぎを止めないボールワークを練習せねばなりません。

フォーメーションの例

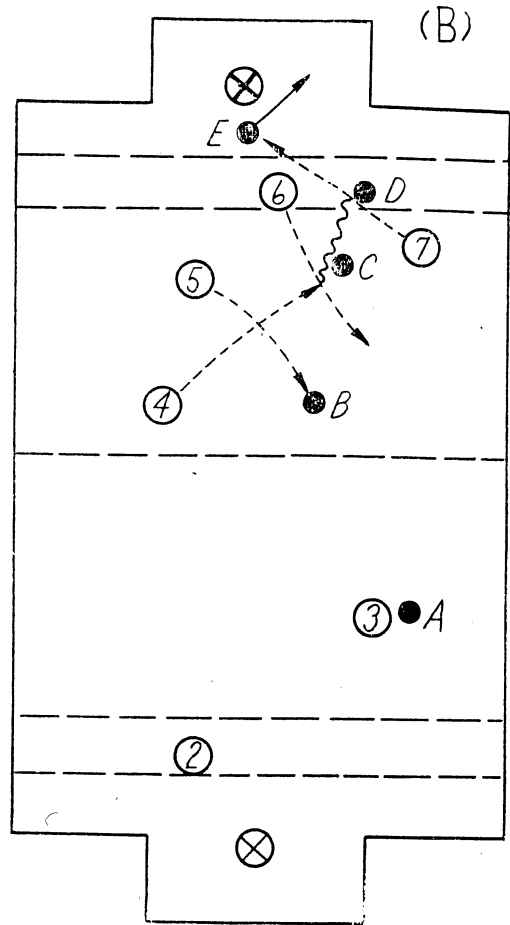
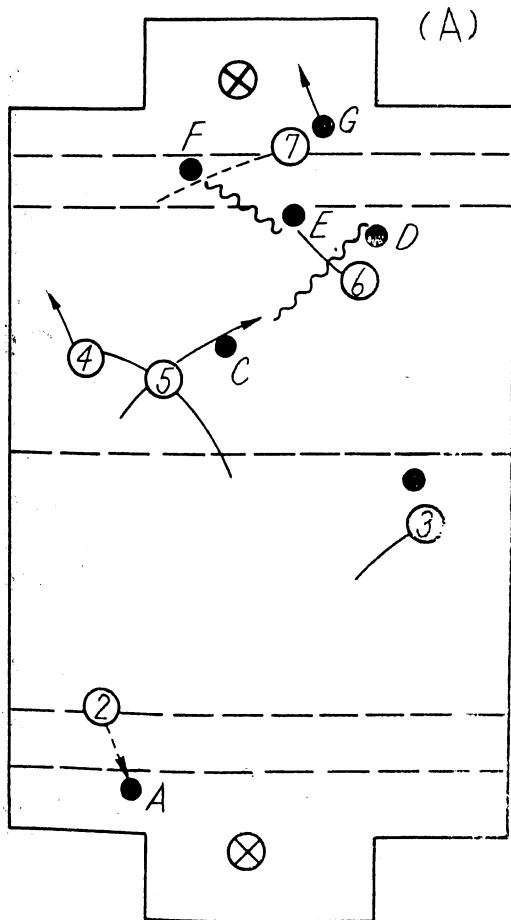

A, B, Cは球の順序 ~~~~~はドリブル
は泳路

(3) ゆさぶり戦法

前の戦法を更に横の泳ぎと結びつけ左右に振ってゴールへ持って行く戦法だ。これはやはり、クロスパスを原則とし、スクリーンプレーも多用し、左右場所の入れ替えを激しく行ひるもので、面白い作戦がたてられると思ひます。例えば

A図(58頁参照)のように殆んど真横に泳ぎ、クロスパスをもらひゴール前にいたFWも左右に場所を変え大きくゴールキーパーを振るもので、常に2人宛呼吸を合せて行動し、次の動作には充分敵方を引き付けてから又反対方向に行動するものだ。この場合最前列の2人のFWは、バックで逃げる場合、泳ぎ乍らのバックハンドシュートを行ひ場合、直角方向へのプッシュシュート、同じ方向での逆サイドループ等々練習せねばなりません。これは次頁の図の場合だ。

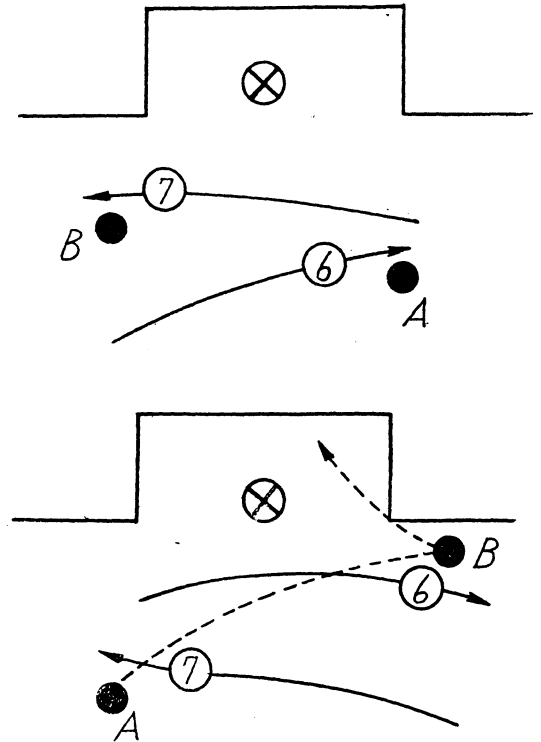
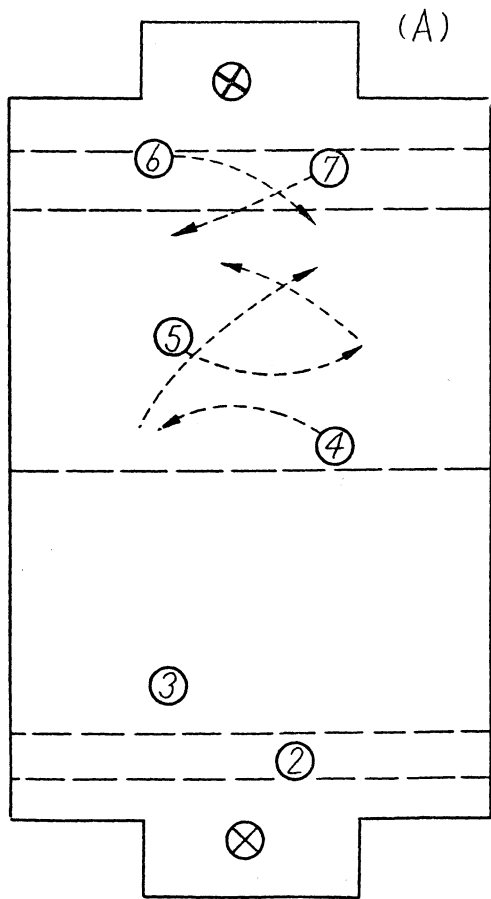

⑦がバックで逃げた場合、A点のボールはB点、即ち⑦の右手へ直接に渡る。

右サイドへ⑥がバックで逃げた場合も、⑦はA点よりB点、即ち⑥の右手へ渡す。

このFWは再びお互いにクロスすることは愚であるし、実際にも不可能であるから、球を受けたものがサイドに寄り過ぎた場合は他の者が彼の横をかすめて反対方向へ出てこれを繰返すのである。図示すればこの⑤を用いなければならない。

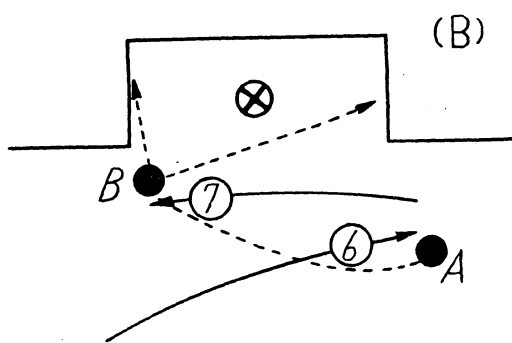
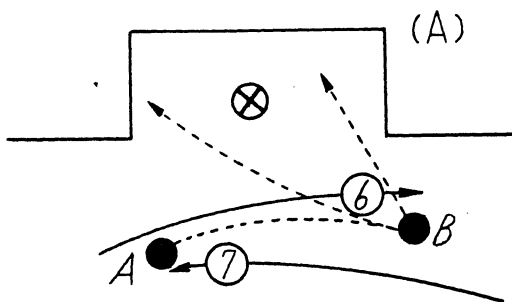

(A)

7番のA球を6点にパス
6番はバックハンドダイレクトシュート或はバックハンドループシュートを泳ぎながら行う。

(B)

A点のボールは⑥から⑦の右手前へ。
⑦はこれを相手ゴール右コーナへプッシュするか、逆モーションをとり、左上隅へループするかである。

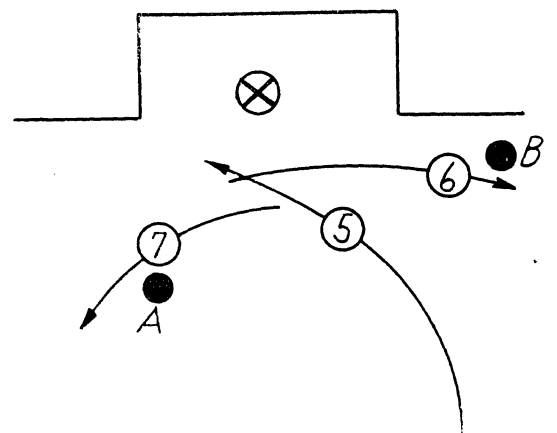

⑦は再び⑥の方向に行動するようすれば、新たなメンバーを入れて繰返すことができる。

(5) 防禦について

攻撃のシステムがあれば当然防禦のシステムもある筈です。防禦は先にあるものではありません。攻撃があってこれに対応する防禦が生れるわけです。

今日のポロにバスケットボールの戦術を導入したの

は、新しいことではありません。戦前から、ポロに最も近い動きをするスポーツと見ておった人もあります。時任さんもその1人でしょう。氏はバスケットボールでも一流選手であったそうです。

ポストプレー、キーマン、ゾーンディフェンス等々は皆バスケットの言葉です。

戦後最も著しい水球戦術として、目まぐるしい泳ぎを以て、全員攻撃をかけるオールラウンドのプレーがあります。この攻撃法に対しては、マンツウマンの防禦は通用せず、ゾーンディフェンスを敷く方法が行はれました。然し我々の水球が未熟なためか、純粋な全員攻撃とこれに対する完全なゾーンディフェンスは、遂に見ることができず、再びどっち付かずのシステムに戻っております。これは外国チームの場合もそのようであると聞きます。それではこのシステムは間違っていたのでしょうか。或は難しくできなかったのでしょうか。どちらでもありません。マンツウマンもゾーンも共に水球の原則であります。泳いで全員攻撃も分業のパス攻撃も又原則なのです。

防禦について考えて見ますと、対人防禦も、ゾーンも相手次第で採らねばならぬ防禦の原則であるわけです。チームプレーであるからには、1人で勝手に何れかの防禦法を行うことは無意味ですが、チームとしてゾーンを敷かねばならぬ場合と場所、マンツウマンでゆかねばならぬ場合とポジションは相手の出様により判断せねばなりません。両法の方法が同時に行はれていることはいくらでもあります。例えば、相手方が強力なゴールゲッターをゴール前に置いて攻撃してくる場合、味方バックのある者が、自分のマークを大きく離しても、敵ゴールゲッターの後を牽制して位置する場合、(ややサンドイッチの型になる)は、ゾーンの防禦を行っているわけで、同時にゴール前のインサイドマークは、マンツウマン防禦をしているわけです。

或は敵が全員攻撃をかけてきた場合、ゴールポスト内の敵にはマンツウマン、両サイドが遠くにいる敵に対してはゾーンで守ることは多くのチームが行っております。従つてマンツウマンの場合、ゾーンの場所とその方法をここで説明する必要はないと思いますから、現在のゲームを見て気をつけねばならない点を、強調して置きます。

(1) ゾーンの場合

自分が占める位置は、その場合の最適の場所である筈です。この場所は敵も又、最も欲しい場所でもあります。その判断を早く付け、移動するにつれて、常に好位置をとることを練習することです。味方と重なったり、ゴールキーパーの視界を妨げたり、役に立たぬ場所で遊び駒に成ったりしているプレーがまだ非常に多いと思います。

次にゾーンに入った者は何が任務なのかを知っておらねばなりません。相手に、パスする場所がないように思はせることなのか、ショートパスをカットするためなのか、シュートを狂はせるためなのか、或は直接シュートを止めるためなのか、を判断して、自分の姿勢と動きを誤らないことです。何れにせよ、十分に体を出し、いつでも飛びつけるように足を構え、敏捷に向きを変えられるように構えていることが大切です。ゾーンを行う者は、タックルも深追いは禁物です。ゾーンの任務を忠実にこなさねばなりません。

ゾーンの練習に必要なこれらの判断は、図上戦術を行うことも又、効果があります。特に個々の訓練は腰を強くし、パネを養って、フロートをつけることです。体を立てて左右前後に鋭いフットワークをつけることは、ゾーンを行うバックマンの必須条件です。

(2) マンツウマンの場合

マンツウマンのマークは戦後の水球でパスワークと共に最も遅れているものの一つです。この理由は水球経験年数の浅い選手をただ相手方と心中するためにマークに付けるという速成法が行はれているからではないでしょうか。相手方真後からやたらに押し合い、背越しに動作し、同じような反則を無意味に重ねている傾向が多いようです。

前にいったように攻撃あつての防禦なので、相手の動きにつれて、フットワークよく最も効果のあるサイドに廻らねばなりません。

然も相手の動作のポイントを逃さず、良いタイミングでタックルすることが理想であります。このフットワークと適切なタックルのタイミングを会得すれば次の段階には、相手のFWの先手先手を押えることもできます。このFWとの動作の先手を奪い合うことが、バックマンの頭脳のプレーであり始めて一人前のバックマンといえるのです。

更に個々のプレイヤーの癖を研究して、相手によりマークを変えるようにしなければなりません。例えばゴール前でバックシュートの得意な相手、マークを背負って廻り込むのが得意な相手、其他ひっかけ、リレー、サイドスロー等々、皆得意技があり、警戒せねばならぬ切札もあるわけです。これに対し、多くは一寸とした位置のとり方、腕や体の構え方で防ぐことができます。このような本来のバックマンの練習が全く遅れているように思われます。更にバックマンは攻撃に加ばつた時に得点できるような技術も持たねばなりません。FWの防禦技術も又然りです。

(3) ゴールキーパー

ゴールキーパーも又恵まれた体と長い年期を必要とするポジションですが、ルールの上から見ても独特の任務と動作を訓練せねばなりません。

ゴールキーパーの条件は(1)守備範囲の広さ、(2)飛び出しの速度、(3)球に負けない強さ、を基本条件として体の訓練をせねばなりません。これ等のものは、肉体的条件が揃っておらなくてはならず、太く長い腕、強い脚、強靱な腰のパネ、迅速な運動神経に瞬間的に応ずる体各部のコンビネーション等を繰返し絶えざる練習が要求されます。

更にゲームによって、この練習によって得た基本動作が、タイミング良く、方向位置を誤らずに作動するのが目標であります。この動作を発揮する源は、構えにあります。

キーパーの構え方は、その人の体格に応じて個性があるのは仕方ありませんが、充分コーチを受けて、次の動作が最も効果的に威力を発揮できるような構えでなくてはなりません。

然もこの場合充分時間的に粘りがあることが絶対必要です。一度飛び出したらすぐに姿を没するキーパーは、むしろ飛び出さない方が良い位です。シュートする側も充分なタイミングの余裕を持っているわけではないのですから、その僅かなタイミングを狂はせてキーパーの虚を突こうとしているFWに対して、強い足で僅かの時間粘り続けなければなりません。そして更に飛び出した後も全力を以てサイドのループに備え、又はリバウンドボールを守らなくてはならないのです。従って敵FWに対し、お互に髪一重のタイミングを争うのであって、気力で相手を呑むことが大きく結果を左右します。すべてのポジションでも同様ですが、キーパー程気力が物をいう位置はありません。従って構えも相手を威圧するようなスタイルが効果的です。

飛び付きに粘りを持たせるには、先づ足の研究をするのですが、要は飛び出した瞬間足が伸び切っていないはなりません。できるだけ早く、あおり足の体勢に戻らねばならず、二度目の飛び出しの体勢に如何に早く戻れるかで優劣が決まります。更に左右ポストに体を倒して、ループを止めるような場合も、足の連続動作と一方の手の補助動作で、二段伸びができるわけです。

キーパーは水上に飛び出した体と両腕が防禦面に成るのですが、特にその両腕は球を受ける主体と成るものでこの腕の水上え出る位置又はそのコースが問題と成ります。次図の如く、キーパーの構え方の違い、足のあおり方の違いから手の出るコースも違います。

原則としては球え両手が出なくてはなりません。最近のようなモーションの解らないクイックシュートが多く成り片手でも顔面でも当てなくては防ぎ切れない場合もあります。然し、左右に広く手を構えるのは、足の力が弱く飛び出しに手の力を必要とするものに多いのです。この型のキーパーは一発屋が多く、前進守備をとり、ループに弱いとされております。一方体にそって手を出す

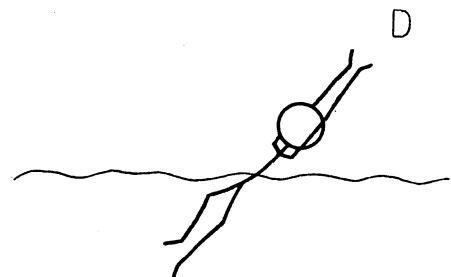
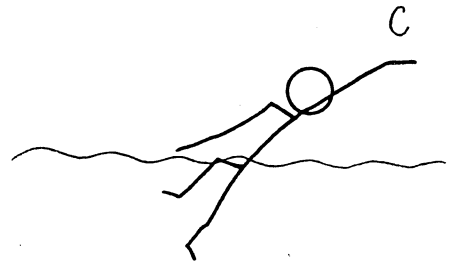
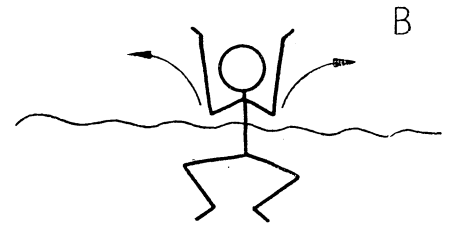
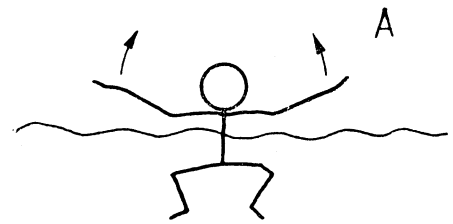

ものは、球に両手を出す原則には忠実であって、肩の上も強いが、左右コーナーは弱く、体を左右に速に倒す動作を習熟しなければならない。然しこの型は足が強く飛び出しの動作は大部分足のあおりに負っているので、二段伸びをする場合も粘りが強い。従ってループにも強いとされております。手は球を受けるために遊ばせて置いて、足のみで体を出すのは非常に苦しい練習をせねばなりません。完成すればこの型が最も望しいと思います。

(4) バックスのコンビネーション

バックスの動作のコンビネーションはキーパーが司令を出してまとめているチーム、或はハーフバックが中心と成ってコンビを作っているチーム等ありますが、ゾーンディフェンスの場合のようにすべて有機的に結合して一人前以上の力を出す。即ち3人のコンビが3では駄目で、4か5に成って始めて敵ボールを奪い、チャンスを作り得るのです。マンツウマンの場合でも相手一人だけをマークしては駄目で、自分のマークと更に他の相

手の半分位マークする気持があればバックマン相互のコンビネーションが生まれます。図示すれば

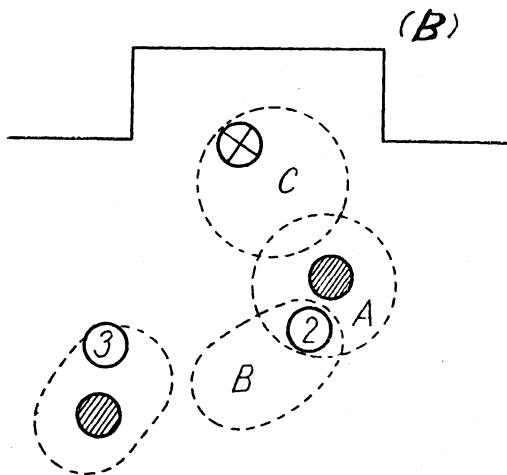
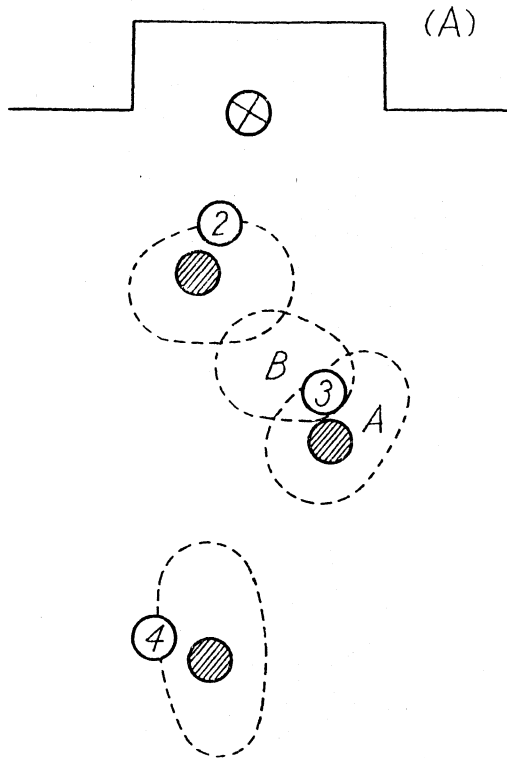

③は自分の守備範囲A区域の外に、B区域もマークする。

②はA区域のマークの弱点を、キーパーにC区域を任せB区域も警戒する。

右のようなケースは多く出ますが、相互のコンビネーションができておらぬとどっち付かずでかえってマイナスに成ります。

ゾーンを行った場合はどうでしょうか。相手方より1人少ないことが多いので、なお1人以上の相手を受持たねばなりません。

然しゾーンの場合はゾーンの配置を取ることが目的で敵方はこの配置を崩して隙を作るため、左右に振るバ

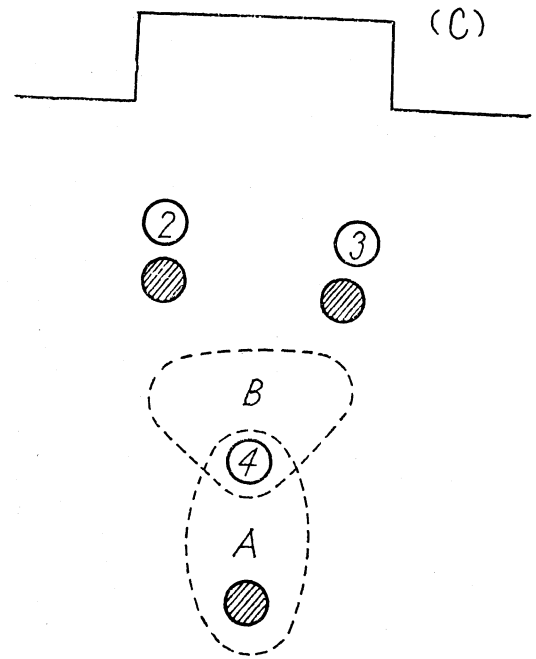

④は、A区域を離してマークしても、B区域の2人の敵の背後を牽制することが重要。

ス、陽動作戦の泳ぎで釣る。攻撃方向を目まぐるしく変化する等の方法で、ゾーンの網目を破ろうとします。

防禦する側は、如何なる体勢に成ってもその場合の最上の布陣を組み、又は速に組み直すわけですが、そのコンビネーションが攻撃側を上廻ってこそマイボールにするチャンスが生れるのです。

さてこのような防禦陣を考えて見ますと、我々が、フライングプレーを完成したらどうなるでしょうか。それに対してはマンツウマンのボディチェックは役に立たなく成る筈です。アタックはすべて、ボールえ行く、敵の飛出す方向え先廻りする。マンツウマンの防禦とゾーンディフェンスとをつき混ぜたような、防禦を行はねばならなく成るでしょう。こうなって始めてスピーディーな、膠着状態のない、テキパキしたポロが行はれるのではないのでしょうか。

私は、泳ぎながらのプレーという意味で、今後の水球は、フライングパス、フライングシュート、攻撃も防禦もすべてのプレーがボールへボールへと飛びついてゆく、という型に成らねばならぬと思います。そして特にこのために、強靱な腰のバネが養成され、高度のフットワークを完成すること、これが日本人には最も適した方向であり、水球がもっと面白いスポーツになる第一歩であると信じております。

甚だまとまりの無い意見になりましたが、現今の水球を見て、痛切に感じていることの一端を申し述べました。

(筆者は本連盟水球委員)

記録から見た昨年の日本競泳界

穴 道 洋 一

まえがき

毎年暮に水連が公表する競泳順位表は、たしか昭和3年が第1回ではなかったかと思うが、その当時は飯田光太郎さんが殆ど個人で集められた資料によって作っておられたように思う。昭和6年頃から私がお手伝をするようになり、昭和13年位迄つづけたが、その後支那事変やそれにつづく大東亜戦争のため私が一時連盟を去ってからは島田桃一郎さんが殆ど独力で作っている。いはば島田さんは「この道20年」のベテランで、未だかつて「私のおちています」などと苦情を持ちこまれたことがないというから、驚くべき精密さである。昨年の分などは中学生の分を含めて約2,200の順位を作るのに延べ5万人位の調査を必要とし、ミッチリつづけても1ヶ月半はかかるという誠に膨大な仕事量になってきた。

さて昨年の順位表をみて気がつくままに駄文をつづるわけであるが、今年はオリンピックの年でもあるので、それを背景としながら、そこはかとなく書いてみようと思う。なお最近10ケ年間の十傑平均値をグラフにして文末に掲げておいたから御覧願いたい。

山中が自由形全種目に首位をしめた

山中については新聞等が詳細にふれているから、ここでは次のことだけを強調しておこう。

1. 34年度のランキングにおいて自由形全種目に第一位を占め、しかも2位を遙に引き離していること。これは日本水泳界始まって以来の事であろう。
2. 特に光っているのは200自の2:01.5と400自の4:16.6(共に世界新)で、真に驚嘆すべき記録である。
3. 400自の記録からすれば1500自の17:47.5は少し物足りない。はじめの100を1:04.0最後の100を1:06.0中間の100毎を1:10.0のペースなら17:20.0になるのだが、今の彼にとって不可能なことだろうか。
4. 100を56秒合で数回泳いでいる。スプリントを身につけた証拠である。コンラッズも今年は55秒合を出しているから、この二人は期せずして同じような傾向をたどっているといえよう。

自由形の記録上昇はかつてない程著しい

別表のグラフを見て頂きたい。昭和33年、34年と自由形の上昇は他に比べて一段と急である。特に200、400においてこの傾向がはっきりしている。

谷、鈴木、後藤等のスプリンターが第一線を退いてから足踏み状態をつづけて来た100m自も、昨年は58秒を切るものが数人現われて、どうやら沈滞の域を脱したことは、国際水準には未だしとはいえず、喜ばしいことである。100の専門家石原がとまかくスプリンターらしくなっていて、その地位を確立したが、今年はどうしてもコンスタント56秒合の力を見せて貰いたいものである。それでもまだローマでは決勝に残れるとはいえない程、強敵は多い。見上、十河、上田、清水等が確実に伸びて58秒前後にひしめいているのは心強いが、中でも一昨年までは名前も知られなかった清水が100、200とも一躍十傑に名をつらねるようになったのは奇跡のような話しである。又公式記録ではないが、藤本も日本高校の公開競技で57.2を出していることを付け加えておこう。

200m自、400m自は両種目専門の藤本、福井が益々まがきをかけて、ローマの800リレーの期待を持たせてくれた。特に藤本の200m、2:04.9、400m、4:28.4は山中、コンラッズ、ローズに続くもので、国際的にも堂々たる記録である。福井も社会人としては恵まれた環境にあり、体力的にも申し分ないから、昨年程度の記録で満足すべきではない。彼は大阪の勤労者大会の400では300迄素晴らしいペースで進んだので4:27.0位が出るかと思ったが、最後の100がまづく遂に30秒を割れなかった。今年のこの二人は、200で2:03.0、400で4:25.0位を目標にしないと、800リレーも安全とはいえない。この二人につづいて200では十河、見上、丸山、清水等が又400では石井、庄司、梅本等が夫々前頭の上位陣を構成しているわけであるが、今年はいこれ等の人達の中から藤本、福井級が2~3名出てくることを期待したい。その他、下位陣については、

- (1) 大学新人の一色や高校生の池田(200)松木、中坊、佐原(400)等の新鋭が抬頭してきたこと。
 - (2) 社会人である芳野が地味ではあるが、しっかりした向上を見せていること、同じく社会的にも水泳的にも新人の吉村が急激に伸びてきたこと。
 - (3) 期待された北原、北畑、古木、中谷等が案外振はなかったこと。
- などが目につく。

長距離を1500m自について眺めてみよう。結論からいうと山中につづくべき石井、梅本、庄司等が18分から18:15.0位で泳いで貰いたかった。十傑表では2位の石井が山中より遅れること40秒だからレースなら50mおかれ

ているわけだ。少し差が大きすぎはしないか。もっとも梅本にしても庄司にしても一昨年に比べると80秒から50秒の飛躍だからあまり高い望みはできないが、少くとも石井はこの種目では期待に反したといえよう。昨年の日米対抗を考えても、ローズ、山中、ソマーズ、ブリーンの4人が17分台、ローマではこの他に大物コンラツに英の新人ブラックが加はるから日本から参加するもう一人はどうしても18分を切る力を持っていないと決勝に残れないことになる。これに伝えてくれる者は誰だろうか。

この種目では高校生の躍進が著しい。松木、阿部、藤田、佐原が18分台、又中坊も非公認ではあるが和歌山県営プールで19分を割っている。又彼等の伸び方（一昨年から昨年にかけての）驚くべきものがある。即ち次の如し。

| | 33年 | 34年 |
|----|---------|--------------------|
| 藤田 | 20:11.5 | → 18:57.4 (1:14.1) |
| 佐原 | 19:53.8 | → 18:59.6 (54.2) |
| 阿部 | 19:34.2 | → 18:54.2 (40.0) |
| 松木 | 19:15.6 | → 18:43.8 (31.8) |

この人達の中から一人でもローマ行に選抜されれば、新鮮味が十分違うのだが。

平泳は100m, 200mとも健康な歩みを見せている

両種目とも一段と進歩した増田が日本新で首位を占めたが、世界的にみても100の1:12.6, 200の2:39.3は誠に立派なものである。昨年は2:36.5の世界記録保持者ギャザコールが鳴りをひそめていたが、あのまま沈んでしまうことも思えないし、欧州では2:40.0前後がワンサというから、増田の実力からすれば勿論優勝の可能性もあるが、又へたをすれば決勝に残れない場合も大にあり得る。現役の平泳陣では一番古株と思われる木村は潜水の元祖とも言われているが、その武器を取り上げられてもくさらずに、コツコツと記録をあげているのは、以て範とすべきであろう。大崎はちょっと進歩が止ったように見受けるが、躍進の著しい中川というライバルを得て、矢張りローマ行を狙うべきであろう。中川は注目すべき新人選手で、スプリントを身につけたことと、闘志旺盛なことが何より強味である。

この種目では古参の古川を始め、吉村、永井、豊池等が影をひそめ、替って有望な高校生が陸続として進出して来た。高木、重松、敷石等がそれである。高木も重松も一昨年に比べ5~6秒も進歩しており、敷石に至っては全く無名の新人で一昨年のランキングにはどこにも見当らない。この他、和氣、末竹、松本、岡崎等の高校陣が45~6秒の間にその名をつらねていることは誠に心強い限りだ。又名門鶴谷中（大分）の山南が48秒台の、中学生としては素晴らしい記録を出しているのも注目してよい。

石本が王座を退いたパタフライ

パタフライは久しく王座を占めていた石本が100で開

田、200で那須に首位を譲った。この種目での話題は何といっても200における那須の世界新記録2:17.8であろう。勿論トロイの2:16.4には及ばなかったが、それだけで那須の記録的価値は減殺されるものではない。今年の彼に与えられた課題はスプリントを養って前半の100を1:04.0ではいり、後半の100を1:11.0で泳ぎ切ることだ。勿論ローマでの強敵はトロイとバートン或はギランダースだが、昇り坂にある那須がこの二者に十分対抗できることは勿論である。開田はそれ程の進歩はなかったが力は安定してきたようだ。何れにしてもローマ行はこの3人の中から2人或は3人となる気配が強い。一昨年迄石本の後継者とみられて来た増永が一身上の都合で昨年の8月競技界から去ったのは、日本水泳界のために誠に残念であった。前頭上位にある吉無田、丸山、中島の3人を新人というのは当たらないが、那須、開田等の上位陣につづく新勢力といってよかろう。特に吉無田の伸びは著しく、今年は100で1分01秒台、200で2分20秒台迄漕ぎつけるかも知れないから那須等のトップグループもボヤボヤしていると、彼に追い越される可能性もある。この種目での全くの新人は高校の佐藤である。平泳の敷石と同様、過去を語る材料は一つもなく、しかも日本高校の200で優勝し丸山、中島等に伍して十傑中8位をしめたのは大したもののである。恵まれた体力とスケールの大きな泳ぎは将来を十分約束しているようだ。

依然として振はない背泳

国際水準から一番おけている背泳は昨年も遂に挽回できなかった。依然として長谷、富田、二宮とメルボルン時代のトリオがトップを占めて若い者を寄せつけなかったが、多少の望みは出てきたようである。それは広瀬、才野等の学生陣が伸びてきたと共に、石橋、国清、中原、伊藤、高嶺、酒井、片岡といった高校生が100mで1:07.0から1:09.0の間に目白押しに並び長谷等のトップレベルに迫りつつあるからである。この中、石橋は稍抜きんでた存在で、高校選手権を2年間保持した定評ある選手だが、今年は何の程度迄伸びるだろうか。素質はあるのだが体力的に稍問題があらう。この点では向上の著しい中原に注目したい。一昨年のベストが1:12.8昨年が1:08.6と4秒2の短縮は、100mでは大進歩である。オリンピック候補選手として選考されたのも当然で、広瀬、石橋と共に将来のバックを背負って立つ有力な人である。伊藤は中学時代から第一線で活躍してきた選手で、その向上のあとをみると、

(32年) 中2 1:18.1

(33年) 中3 1:11.3

(34年) 高1 1:08.8

といった調子で中原に劣らず急テンポで今年の活躍を期待される一人である。

女子は背泳の田中以外は概ね低調

田中が200m背泳で2:37.1の世界新を出したことは前畑さん以来のことで、女子水泳界にとって誠に嬉しいことであるが、このことだけでローマでの日の丸を予想するのは早計である。田中の100背は1:13.7で勿論日本新だが世界的には10傑にもはまらない。素質は十分あるから指導宜しきを得れば12秒合或は11秒合に突入も十分考えられるがローマでは12秒合が確実でないといふ3位以内の入賞は困難だ。

自由形では高校生となった江坂が定評通り第一線に出できたが、まだ佐藤をおびやかす程にはならなかったし、強くなるだろうと思われた芝原も稍期待外れの感があった。ただ虎野、窪、寺井、高松(千)、薦野等の新人が伸びて来たことは、今年あたり新旧勢力の交替を思わせるものがある。又100mで1:10.8を出した殿上(中学2年)も指導によっては大物になる可能性が十分ある。第一人者佐藤は昨年相変わらず元気に泳ぎまくり、200では2:24.1の日本新を出す程であったが、此処で彼の女が野原中学時代からの着実な足どりをふり返ってみよう。

| | 100m自 | 200m自 |
|--------------|--------|----------|
| 昭和26年(野原中) ⑩ | 1:25.8 | ④ 3:06.6 |
| 27年(") ④ | 1:23.6 | ③ 3:05.0 |
| 28年(五条高) ⑩ | 1:15.0 | ⑦ 2:46.0 |
| 29年(") ② | 1:09.8 | ① 2:36.0 |
| 30年(") ② | 1:10.6 | ① 2:33.7 |
| 31年(天理大) ② | 1:08.4 | ③ 2:32.3 |
| 32年(") ① | 1:06.0 | ① 2:26.5 |
| 33年(") ① | 1:05.2 | ① 2:24.9 |
| 34年(") ① | 1:05.4 | ① 2:24.1 |
| 35年 | ? | ? |

(○印は十傑中の順位、但し、
中学時代は中学の順位)

女子としては体力的に峠をこしたと思われる昨年でさえ誠に立派な成績である。10年間嘗々としてつづけて来た努力が今日の彼女の女をもたらしたのであるが、往年の前畑さんにも劣らぬ成果といつてよいだろう。

平泳とバタフライは全体的に壁につきあつたようだ感じた

高松の2:57.1は一応国際クラスの記録であるが、一昨年のような精彩がみられないし、期待された新人田中と青木(幸)も伸び悩んだ形だ。高松は今年だけは気を強くもって頑張つて貰はないと困る。

バタフライは一昨年と同じく宮部、松中、片岡の3人が上位をガッチリ抑えて他をよせつけなかったが、高校生になった黒田が100で6位、200で4位に進出してきた。一昨年の1:34.8昨年の1:18.8だからまさに大飛躍といえよう。今年あたりは宮部クラスに成長するかも知れない。

背泳は田中は別として、これも同じく高校生となった松永(田中と同じく熊本県嘉島中学出身)見事三役入りをとげたのを始め、佐藤、小池がグンと伸びてきたことは、この種目に新鮮味を与えることになったが、この3人はそれぞれ、天理、五条、二階堂という名門でできたえられるから大に今後を期待してよからう。

海外の情勢と日本

男子では強い強いと言われた豪州が、コンラッズ以外に余り振はず、目立った新人も現われなかったのに反し、米国は日米対抗でみせてくれた通りの実力の他に新人が続出して、誠にあなたどりの難い勢を示している。パンアメリカン大会の800リレーで日本に來なかつたメンバー(ブリック、シンツ、ラウンスピル、ウインタース)が8:22.7の好記録を出しているのをみても、その一端がうかがわれる。勿論豪州もコンラッズ以外のリグビー、キッセイン、バー等の新人が伸びてくるであろうが、メルボルンオリンピックの前年のような圧倒的な実力はみられない。伸びるだろうと思われたソ連は案外伸びなかったが、ドイツは東西合同すると相当なチームとなる。結局男子の実力は米、日、豪、ソの順序とみてよい。

女子は豪州がフリーザー、コンラッズ妹、モーガン等を中心とする自由形陣を誇っているが、平泳、背泳、バタに国際級がないので、メドレーリレーが加えられたローマでは聊か不利である。米国は自由形では豪州に稍劣るが、バタと背泳では断然優位をしめている。これもパンアメリカンで出した400mメドレーリレーの4:44.6は世界記録保持者が4人でやっと作れるような物凄ものである。英国、オランダ、ドイツの女子陣も中々侮り難く、ソ連は大体日本と同じ位の実力のようだ。

さてローマではどの位のタイムで泳げば準決勝を通過して決勝に残れるかを予想してみよう。

準決勝を通過し得るタイム

| 種目 | 男子 | | 女子 | |
|-------------|---------|---------|--------|--------|
| | メルボルン | ローマ | メルボルン | ローマ |
| 100m自 | 58.0 | 57.0 | 1:06.0 | 1:05.0 |
| 400m自 | 4:37.4 | 4:32.0 | 5:14.4 | 5:06.0 |
| 1500m自 | 18:51.6 | 18:20.0 | | |
| 200m平 | 2:43.0 | 2:41.0 | 2:58.2 | 2:56.0 |
| 100mバタ | | | 1:16.9 | 1:14.0 |
| 200mバタ | 2:29.9 | 2:23.0 | | |
| 100m背 | 1:06.5 | 1:04.8 | 1:15.0 | 1:13.0 |
| 400mリレー | | | 4:34.6 | 4:28.0 |
| 800mリレー | 8:43.1 | 8:40.0 | | |
| 400mメドレーリレー | | 4:21.0 | | 4:58.0 |

(筆者は本連盟常務理事、記録委員長)

最近 10 年間の 10 傑平均の推移

(27年ヘルシンキ・オリンピック, 31年メルボルン・オリンピック)

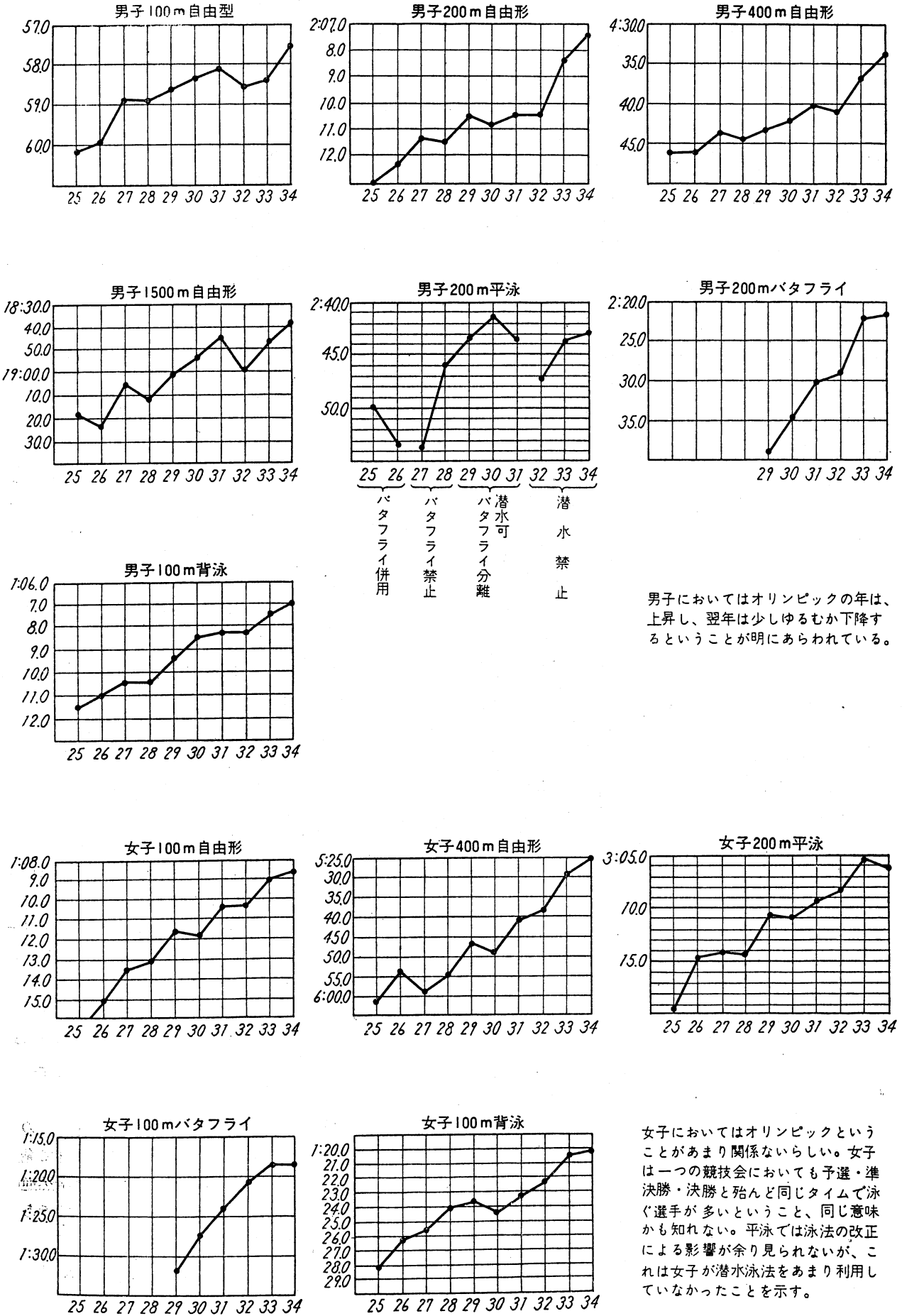

男子においてはオリンピックの年は、上昇し、翌年は少しゆるむか下降するということが明にあらわれている。

女子においてはオリンピックということがあまり関係ないらしい。女子は一つの競技会においても予選・準決勝・決勝と殆んど同じタイムで泳ぐ選手が多いということ、同じ意味かも知れない。平泳では泳法の改正による影響が余り見られないが、これは女子が潜水泳法をあまり利用していなかったことを示す。

記録からみた1959年度の世界水泳界

坂 本 宗 隆

世界の水泳界は、メルボルンの翌年（57年）一步後退した——オリンピック後の弛緩のため——のみで、この数年間上昇を続けるばかりである。

59年度も、これまで史上最高の年とされていた58年を更に上回る成果を納め（表Ⅰ参照）、世界新記録の出なかった種目は、僅かに100自、1500自、200平、100バ、100背および400メドレーリレーの6種目に過ぎず、また過渡的措置であった標準記録も全部消え去ったことは喜ばしい。

種目別——30傑平均では、前年度と比較して劣るものは1つもなく、全般では0.71%向上しているが、10傑平均では、1500自、200平および100バの3種目が僅かに及ばず、また首位も、この3種目と100背が劣っている。

200バ——新らしい種目であるのと、ドルフィン泳法の完成によって、最も進歩が著しい。10傑平均は前年の首位に、30傑平均が前年の10傑平均に届きそうなほどの飛躍ぶりである。反対に100バの不振は、上位を占めるラースンと石本の後退が大きく響いた。

400自——200バに次ぐ上昇は、山中、コンラッズの活躍はもち論であるが、全般的向上の結果である。

平泳——ギャザコールの休息と40秒の壁に阻まれて世界は足踏状態である。潜水泳法の混乱から脱しかけた日本は、この機に乗じソ連、東独と並ぶまでに浮び上ってきた。

1500自——コンラッズの息ぬきがたたって、前年度よりも下回っている。

国別——各国の現有勢力の質と量を調査してみた。オリンピック種目（100、400、1500自、200平、200バ、100背およびリレーの個人種目である200自の7種目）のランキング（この号世界ランキング参照）選手数によって量を、その順位を点数化した得点によって質を調べた。10傑の方は世界のスター達の分布状態を示すもので首位を10点とし、以下順次1点ずつ減じて10位を1点として計算した（表Ⅱ）。また30傑の方は、第2線を含めた国際級の選手層とその勢力を判断するために、同じ筆法で首位を30点とし30位を1点とした（表Ⅲ）。

最も目をひくことは、

1. アメリカの大飛躍
2. 豪州の急落

その他の特徴として挙げられるものは、

3. 日本は依然2位確保
 4. ソ連の退却
 5. 東独の躍進
 6. イギリスおよびハンガリーの後退
 7. 中共、スウェーデン、メキシコの進出
- アメリカ——数年来後退を続けていたが、遂に爆発点に達し、その飛躍ぶりは前例をみないもの凄さである。選手層においても常に優勢を誇る日本を凌ぎ、No. 1を独占する豪州をも蹴落して、世界の王座に復活した。だがウイーク・ポイント平泳は、初めて国際級選手を出したが、まだ問題にならない。1959年度の各種目の首位を国別にすれば次の通りである。

| | 米 | 日 | 豪 | 東ド | 仏 | 英 | 中共 |
|------|---|---|---|----|---|---|----|
| 五輪種目 | 3 | 2 | 1 | 1 | 1 | | |
| 全種目 | 6 | 3 | 2 | 1 | 1 | 1 | 1 |

日本——山中選手の超人的な活躍をはじめ、日米対抗の優勝、中距離、バタフライの充実等みるべきものがあつたが、念願の短距離と背泳が不振のため、アメリカに大きくひき離された。

豪州——新旧選手の入替期にかけあい、オリンピック前の休養の意味で気を抜いたベテランもあり、引退や凋落する者も多く、新人の補充が間に合はず、王座3年で陥落した。

ソ連——限りなき前進にも停止の時期がきた。ベテランが足踏みの上に、新人が伸びなくては後退するのは当然であり、不気味な衰さは消滅した。

58年はコンラッズの年であったが、59年のヒーローは山中である。ボクシングのように最優秀選手賞があつたなら彼が獲得しただろう。

第1線に躍りでた新人はアルカイア、ソマーズ、トロイ（いづれも米）、那須、また新人ではないが豪州勢の心胆を寒からしめたファーレル等の今後は注目すべきである。

前号に載った豪州のプロコーチ、ハーフォードのアメリカおよび自国の将来に関する意見は58年11月に発表されたものである。59年の現実はその意見とは全然逆の結果となっているが、現在の見解を聞きたいものである。

(表 I)

| 種目 | 年度 | 首 位 | | | 10 傑 平 均 | | | 30 傑 平 均 | | |
|-------|----|---------|--------|--------|----------|--------|--------|----------|--------|--------|
| | | 記録 | 推移 | 前年比 | 平均値 | 推移 | 前年比 | 平均値 | 推移 | 前年比 |
| 100自 | 57 | 54.6 | 100 | | 56.72 | 100 | | 57.57 | 100 | |
| | 58 | 55.5 | 98.38 | | 56.35 | 100.66 | | 57.20 | 100.65 | |
| | 59 | 55.1 | 99.09 | 100.73 | 56.16 | 101.00 | 100.34 | 56.83 | 101.30 | 100.65 |
| 200自 | 57 | 2:05.6 | 100 | | 2:07.59 | 100 | | 2:09.60 | 100 | |
| | 58 | 2:03.0 | 102.11 | | 2:05.68 | 101.52 | | 2:07.97 | 101.27 | |
| | 59 | 2:01.5 | 103.37 | 101.23 | 2:04.96 | 102.10 | 100.58 | 2:07.17 | 101.91 | 100.63 |
| 400自 | 57 | 4:27.1 | 100 | | 4:33.84 | 100 | | 4:39.88 | 100 | |
| | 58 | 4:21.8 | 102.02 | | 4:30.66 | 101.17 | | 4:36.21 | 101.33 | |
| | 59 | 4:16.6 | 104.09 | 102.03 | 4:26.96 | 102.58 | 101.35 | 4:33.34 | 102.39 | 101.05 |
| 800自 | 57 | 9:25.5 | 100 | | 9:43.16 | 100 | | 9:55.47 | 100 | |
| | 58 | 9:13.5 | 102.17 | | 9:28.73 | 102.54 | | 9:43.69 | 102.02 | |
| | 59 | 8:59.6 | 104.80 | 102.58 | 9:21.15 | 103.92 | 101.35 | 9:40.14 | 102.64 | 100.61 |
| 1500自 | 57 | 18:04.5 | 100 | | 18:30.50 | 100 | | 18:52.76 | 100 | |
| | 58 | 17:28.7 | 103.41 | | 18:07.77 | 102.09 | | 18:36.22 | 101.48 | |
| | 59 | 17:44.4 | 101.89 | 98.52 | 18:08.15 | 102.05 | 99.97 | 18:30.09 | 102.04 | 100.55 |
| 100平 | 57 | 1:11.5 | 100 | | 1:13.61 | 100 | | 1:15.19 | 100 | |
| | 58 | 1:11.4 | 100.14 | | 1:13.06 | 100.75 | | 1:14.38 | 101.09 | |
| | 59 | 1:11.1 | 100.56 | 100.42 | 1:13.03 | 100.79 | 100.04 | 1:14.25 | 101.27 | 100.18 |
| 200平 | 57 | 2:40.3 | 100 | | 2:41.58 | 100 | | 2:43.47 | 100 | |
| | 58 | 2:36.5 | 102.43 | | 2:40.14 | 100.90 | | 2:41.97 | 100.93 | |
| | 59 | 2:38.6 | 101.07 | 98.68 | 2:40.31 | 100.79 | 99.89 | 2:41.96 | 100.93 | 100.01 |
| 100ハ | 57 | 1:01.0 | 100 | | 1:02.99 | 100 | | 1:04.63 | 100 | |
| | 58 | 59.6 | 102.35 | | 1:01.73 | 102.04 | | 1:03.42 | 101.91 | |
| | 59 | 1:01.0 | 100 | 97.70 | 1:01.81 | 101.91 | 99.87 | 1:03.04 | 102.52 | 100.60 |
| 200ハ | 57 | 2:21.4 | 100 | | 2:24.77 | 100 | | 2:28.97 | 100 | |
| | 58 | 2:19.6 | 101.29 | | 2:22.10 | 101.88 | | 2:25.39 | 102.46 | |
| | 59 | 2:16.4 | 103.67 | 102.35 | 2:19.97 | 103.43 | 101.53 | 2:23.24 | 104.00 | 101.50 |
| 100背 | 57 | 1:03.3 | 100 | | 1:04.84 | 100 | | 1:06.38 | 100 | |
| | 58 | 1:01.5 | 102.93 | | 1:04.02 | 101.28 | | 1:05.59 | 101.20 | |
| | 59 | 1:02.2 | 101.77 | 98.87 | 1:03.83 | 101.60 | 100.30 | 1:05.08 | 102.00 | 100.78 |
| 200背 | 57 | 2:21.7 | 100 | | 2:25.22 | 100 | | 2:29.19 | 100 | |
| | 58 | 2:18.4 | 102.38 | | 2:23.17 | 101.43 | | 2:26.99 | 101.50 | |
| | 59 | 2:17.8 | 102.83 | 100.44 | 2:21.85 | 102.38 | 100.93 | 2:25.17 | 102.77 | 101.25 |
| 平均 | 58 | | 101.78 | | | 101.48 | | | 101.44 | |
| | 59 | | 102.10 | 100.32 | | 102.56 | 100.56 | | 102.16 | 100.71 |

(表II)

| 年度 種目 区分 国名 | 1 9 5 9 年 度 | | | | | | | | 前 年 度 | 較 差 |
|----------------------|------------------|------------------|------------------|------------------|------------------|------------------|------------------|------------------|-------------|--------|
| | 100自 | 200自 | 400自 | 1500自 | 20平 | 200バ | 100背 | 合 計 | | |
| | 員 数 得 点 | 員 数 得 点 | 員 数 得 点 | 員 数 得 点 | 員 数 得 点 | 員 数 得 点 | 員 数 得 点 | 員 数 得 点 | | |
| 米 | ③ 22 | ② 6 | ④ 11 | ④ 24 | | ⑤ 32 | ④ 24 | ② 119 | ⑤ 24 | ⑰ 95 |
| 日 | ① 4 | ③ 23 | ③ 21 | ③ 11 | ② 14 | ③ 15 | | ⑮ 88 | ⑭ 79 | ① 9 |
| 豪 | ④ 22 | ② 17 | ② 17 | ② 14 | | | ② 8 | ⑫ 78 | ⑳ 139 | △⑧△61 |
| ソ | ② 7 | ② 6 | | | ③ 18 | | ① 6 | ⑧ 37 | ⑪ 43 | △③△6 |
| 東ド | | | | | ③ 16 | | ① 5 | ④ 21 | ③ 11 | ① 10 |
| 英 | | ① 3 | ① 6 | ① 6 | | | | ③ 15 | ⑤ 30 | △②△15 |
| 仏 | | | | | | | ① 10 | ① 10 | ② 12 | △①△2 |
| 伊 | | | | | | ① 6 | ① 2 | ② 8 | ② 11 | △3 |
| 西ド | | | | | ① 6 | | | ① 6 | ① 3 | 3 |
| 墨 | | | | | | ① 2 | | ① 2 | | ① 2 |
| 中共 | | | | | ① 1 | | | ① 1 | ① 6 | △5 |
| 洪 | | | | | | | | | ② 9 | △②△9 |
| 羅 | | | | | | | | | ① 7 | △①△7 |
| 伯 | | | | | | | | | ① 4 | △①△4 |
| チェコ | | | | | | | | | ① 4 | △①△4 |
| 南ア | | | | | | | | | ① 3 | △①△3 |

注： 1. △印……マイナス 2. 員数は必ずしも頭数を意味しない，ランクされた選手の延員数である。

(表III)

| 年度 種目 区分 国名 | 1 9 5 9 年 度 | | | | | | | | 前 年 度 | 較 差 |
|----------------------|------------------|------------------|------------------|------------------|------------------|------------------|------------------|------------------|-------------|--------|
| | 100自 | 200自 | 400自 | 1500自 | 200平 | 200バ | 100背 | 合 計 | | |
| | 員 数 得 点 | 員 数 得 点 | 員 数 得 点 | 員 数 得 点 | 員 数 得 点 | 員 数 得 点 | 員 数 得 点 | 員 数 得 点 | | |
| 米 | ⑧ 126 | ⑧ 134 | ⑨ 133 | ⑧ 138 | ② 15 | ⑦ 166 | ⑧ 141 | ⑥ 854 | ⑳ 303 | ⑳ 550 |
| 日 | ④ 53 | ⑧ 126 | ⑧ 127 | ⑥ 105 | ⑥ 99 | ⑩ 150 | ④ 46 | ④ 706 | ⑨ 723 | △③△17 |
| 豪 | ⑥ 128 | ⑥ 97 | ⑤ 91 | ④ 75 | ① 4 | ① 4 | ③ 51 | ② 450 | ⑳ 732 | △⑥△282 |
| ソ | ⑤ 65 | ④ 61 | ③ 33 | ② 23 | ⑥ 111 | ② 23 | ③ 49 | ② 365 | ⑳ 508 | △⑩△143 |
| 東ド | ① 18 | | | ③ 24 | ④ 92 | ① 3 | ③ 43 | ⑫ 180 | ⑨ 131 | ③ 49 |
| 英 | | ① 23 | ① 26 | ① 26 | | ③ 31 | ① 17 | ⑦ 123 | ⑧ 161 | △①△38 |
| 伊 | ① 19 | | | ① 1 | ① 14 | ① 26 | ③ 47 | ⑦ 107 | ⑦ 118 | △11 |
| 西ド | | ① 8 | ② 37 | ① 18 | ② 37 | | | ⑥ 100 | ⑨ 103 | △③△3 |
| 仏 | ① 5 | ① 2 | ① 16 | ① 19 | | ① 11 | ① 30 | ⑥ 83 | ④ 57 | ② 26 |
| 洪 | | | | ① 13 | ③ 32 | ① 5 | ② 22 | ⑦ 72 | ⑪ 138 | △④△66 |
| 中共 | ② 29 | | | | ② 23 | | | ④ 52 | ① 26 | ③ 26 |
| 典 | | ① 14 | | ① 11 | ① 18 | | | ③ 43 | ① 2 | ② 41 |
| 墨 | | | | ① 12 | | ① 22 | | ② 34 | | ② 34 |
| 伯 | ① 20 | | | | | | | ① 20 | ① 24 | △4 |
| 和 | | | ① 2 | | ① 17 | | | ② 19 | ② 21 | △2 |
| 亜 | | | | | | ① 16 | | ① 16 | ① 3 | 13 |
| 加 | | | | | | | ① 15 | ① 15 | ② 21 | △①△6 |
| チェコ | | | | | | ① 8 | | ① 8 | ② 32 | △①△24 |
| ユーゴ | ① 2 | | | | | | ① 4 | ② 6 | ② 21 | △15 |
| 波 | | | | | ① 3 | | | ① 3 | ① 10 | △7 |
| 羅 | | | | | | | | | ③ 47 | △③△47 |
| 南ア | | | | | | | | | ② 41 | △②△41 |
| 芬 | | | | | | | | | ② 19 | △②△19 |
| 比 | | | | | | | | | ② 14 | △②△14 |

1959年度世界ランキング

(List of 1959 World Swimmers)

同記録のものについては、水路、水質および次位記録等を参照の上順位と附した。

年齢はできる限り調査した。同一選手でも競技会の時期によつて異なる場合がある。(坂本)

×…………ヤード種目

S…………塩水

ラ…………途中計時

◎…………その国の最高記録

○…………自己最高記録

対…………自己対記録

男子 (MEN)

100m自由形

| | | | | |
|----|-------------|----|--------|--------|
| 1 | J・デヴィット | 22 | (豪) | S×55.1 |
| 2 | F・J・ファーレル | 22 | (米)◎ | 55.8 |
| 3 | J・コンラッツ | 16 | (豪)○ | ×55.9 |
| 4 | E・H・フォレット | 19 | (米)○ | 56.2 |
| 5 | J・R・アルカイア | 17 | (〃)○ | 56.3 |
| 6 | I・ルシコフスキー | 20 | (ソ)◎ | 56.3 |
| 7 | 山中毅 | 20 | (日)○ | 56.4 |
| 8 | G・シプトン | 17 | (豪)○ | S×56.4 |
| 9 | V・ソローキン | 23 | (ソ) | 56.6 |
| 10 | W・ウエプスター | 17 | (豪)○ | 56.6 |
| 11 | M・ドスサントス | | (伯) | 56.7 |
| 12 | P・ブッチ | 24 | (伊) | 56.8 |
| 13 | H・G・グレゴール | 21 | (東ド)◎ | 56.8 |
| 14 | Fu Ta-ching | 20 | (中共)◎ | 56.8 |
| 15 | S・M・ローズ | 20 | (豪)○ | 56.9 |
| 16 | 石原勝記 | 20 | (日)○ | 57.0 |
| 17 | W・ウルジー | 24 | (米) | ×57.1 |
| 18 | W・キヤス | 17 | (〃)○ | ×57.1 |
| 19 | 林錦珠 | 27 | (中共)○ | 57.1 |
| 20 | P・モルガチェフ | | (ソ)○ | 57.2 |
| 21 | P・エリクセン | 18 | (豪)○ | 57.2 |
| 22 | R・E・カウフマン | | (米)○ | ×57.3 |
| 23 | 古賀学 | 24 | (日) | 57.3 |
| 24 | S・クラーク | | (米)○ | 57.4 |
| 25 | 見上勝紀 | 18 | (日)○ | 57.4 |
| 26 | M・トレイユ | | (仏)○ | 57.4 |
| 27 | E・マルケローフ | | (ソ)○ | 57.4 |
| 28 | V・ボレヴォイ | | (〃) | ②57.5 |
| 29 | J・コチョミュア | | (ユーゴ)○ | 57.5 |
| 30 | L・M・ラーソン | 19 | (米) | 57.5 |

200m自由形

| | | | | |
|---|---------|----|-------|---------|
| 1 | 山中毅 | 20 | (日)◎ | 2:01.5 |
| 2 | J・コンラッツ | 16 | (豪)◎S | ×2:02.2 |
| 3 | S・M・ローズ | 20 | (〃)○ | 2:04.2 |

| | | | | |
|----|------------|----|-------|----------|
| 4 | 藤本達夫 | 19 | (日)○ | 2:04.9 |
| 5 | 福井誠 | 19 | (〃)○ | ②2:05.6 |
| 6 | I・ルシコフスキー | 20 | (ソ)○ | 2:05.9 |
| 7 | R・ブリック | | (米)◎ | 2:06.0 |
| 8 | I・M・ブラック | 18 | (英) | S×2:06.0 |
| 9 | D・ラウンサヴェル | 18 | (米)○ | 2:06.6 |
| 10 | V・ソローキン | 23 | (ソ)○ | 2:06.7 |
| 11 | F・J・ファーレル | 22 | (米)○ | 2:06.9 |
| 12 | J・デヴィット | 22 | (豪)○S | ×2:06.9 |
| 13 | E・レンズ | 18 | (米)○ | 2:07.0 |
| 14 | G・ブリーン | 24 | (〃)○ | 2:07.3 |
| 15 | A・B・ソマーズ | 17 | (米)○ | 2:08.0 |
| 16 | 丸山長敏 | 20 | (日)○ | 2:08.2 |
| 17 | B・ノルドワール | | (典)◎ | 2:08.3 |
| 18 | 十河英記 | 20 | (日)○ | 2:08.3 |
| 19 | M・トロイ | 18 | (米)○ | 2:08.3 |
| 20 | 見上勝紀 | 18 | (日)○ | 2:08.4 |
| 21 | W・ウエプスター | 17 | (豪)○ | 2:08.4 |
| 22 | B・ニキーティン | 21 | (ソ) | 2:08.4 |
| 23 | H・ツイロルド | | (西ド) | 2:08.5 |
| 24 | D・マホニー | 18 | (豪)○ | 2:08.5 |
| 25 | G・ニコラーエフ | | (ソ) | 2:08.8 |
| 26 | T・ウインターズ | 18 | (米)○ | 2:08.9 |
| 27 | J・リグビー | | (豪)○ | 2:09.0 |
| 28 | 清水啓吾 | 19 | (日)○ | 2:09.1 |
| 29 | J・P・カルティエユ | 16 | (仏)○ | 2:09.2 |
| 30 | 芳野真任 | 21 | (日)○ | 2:09.2 |

400m自由形

| | | | | |
|----|----------|----|-------|---------|
| 1 | 山中毅 | 20 | (日)◎ | 4:16.6 |
| 2 | J・コンラッツ | 16 | (豪)◎S | ×4:19.0 |
| 3 | S・M・ローズ | 20 | (〃)○ | 4:22.9 |
| 4 | 藤本達夫 | 19 | (日)○ | 4:28.4 |
| 5 | I・M・ブラック | 18 | (英) | 4:28.7 |
| 6 | A・B・ソマーズ | 18 | (米)◎ | 4:29.0 |
| 7 | 福井誠 | 19 | (日)○ | ②4:30.6 |
| 8 | E・レンズ | 18 | (米)○ | 4:31.2 |
| 9 | G・ブリーン | 24 | (〃)○ | 4:31.4 |
| 10 | G・ハリソン | 20 | (〃)○ | 4:31.8 |

| | | | | | | | | | |
|----|----------|----|-------|---------|----|-----------|----|--------|----------|
| 11 | 石井宏 | ①⑨ | (日)○ | 4:33.1 | 5 | I・M・ブラック | ①⑧ | (英) | 18:12.0 |
| 12 | H・J・クライン | | (西ド)○ | 4:33.4 | 6 | J・コンラッツ | ①⑥ | (豪) | ×18:14.7 |
| 13 | H・ツィロルド | | (ノ) | 4:34.1 | 7 | E・レンズ | ①⑧ | (米)○ | ×18:22.5 |
| 14 | B・ニキーティン | ②① | (ソ) | 4:34.1 | 8 | G・ハインリッヒ | ①⑧ | (ノ)○ | ×18:23.3 |
| 15 | G・モンセレ | ②④ | (仏)○ | 4:34.2 | 9 | 石井宏 | ①⑨ | (日)○ | 18:27.5 |
| 16 | J・リグビー | | (豪)○ | 4:34.3 | 10 | 梅本利三 | ①⑧ | (ノ)○ | 18:28.1 |
| 17 | W・バナー | ①⑥ | (ノ)○ | ×4:34.8 | 11 | C・トンプソン | ①⑥ | (米)○ | ×18:32.8 |
| 18 | T・ウインターズ | ①⑨ | (米)○ | ×4:36.2 | 12 | G・モンセレ | ②④ | (仏) | 18:33.2 |
| 19 | G・アンドロソフ | ②⑩ | (ソ)○ | 4:36.4 | 13 | H-J・クライン | | (西ド)◎S | ×18:34.6 |
| 20 | 梅本利三 | ①⑧ | (日)○ | 4:36.5 | 14 | J・リグビー | | (豪)○ | ×18:34.7 |
| 21 | P・シンツ | | (米)○ | ×4:36.9 | 15 | 庄司敏夫 | ①⑧ | (日)○ | 18:36.9 |
| 22 | G・ハインリッヒ | ①⑦ | (ノ)○ | 4:37.0 | 16 | J・パッハマン | ①⑦ | (東ド)◎ | 18:37.3 |
| 23 | 丸山長敏 | ②⑩ | (日) | 4:37.2 | 17 | V・ラブリエンコ | | (ソ) | 18:37.4 |
| 24 | C・トンプソン | ①⑥ | (米)○ | ×4:38.2 | 18 | J・カトナ | ①⑦ | (洪) | 18:38.4 |
| 25 | 庄司敏夫 | ①⑧ | (日)○ | 4:38.3 | 19 | A・グズマン | | (墨)◎ | 18:38.4 |
| 26 | J・キッセイン | ①⑦ | (豪) | ×4:38.8 | 20 | L-E・ベングソン | ①⑦ | (典)◎ | 18:40.5 |
| 27 | V・ソローキン | ②③ | (ソ) | 4:38.8 | 21 | 北畑昌英 | ②⑩ | (日) | 18:42.4 |
| 28 | M・トロイ | ①⑧ | (米)○ | ×4:39.2 | 22 | S・トルストプレト | | (ソ)○ | 18:43.2 |
| 29 | L・ヴェルブルト | | (和)◎ | 4:39.4 | 23 | 松木登八郎 | ①⑦ | (日)○ | 18:43.8 |
| 30 | 北畑昌英 | ②⑩ | (日) | 4:39.7 | 24 | R・サアリ | ①④ | (米)○ | 18:44.0 |

800m自由形

| | | | | | | | | | |
|----|-----------|----|-------|---------|----|---------|----|-------|----------|
| 1 | J・コンラッツ | ①⑥ | (豪)◎S | ×8:59.6 | 27 | J・キッセイン | ①⑦ | (豪) | ×18:46.7 |
| 2 | S・M・ローズ | ②⑩ | (ノ)○ | 9:08.6 | 28 | U・ミロウ | ①⑦ | (東ド)○ | 18:47.0 |
| 3 | 山中毅 | ②⑩ | (日)◎ | 9:09.7 | 29 | E・キン | ①⑤ | (米)○ | 18:49.3 |
| 4 | A・B・ソマーズ | ①⑦ | (米)◎ | 9:17.8 | 30 | P・ガレット | | (伊) | 18:49.5 |
| 5 | J・モンセレ | ②④ | (仏)◎ | 9:22.7 | | | | | |
| 6 | E・レンズ | ①⑧ | (米)○ | 9:24.8 | | | | | |
| 7 | G・ブリー | ②④ | (ノ) | 9:26.2 | | | | | |
| 8 | 石井宏 | ①⑨ | (日)○ | 9:33.4 | | | | | |
| 9 | I・M・ブラック | ①⑧ | (英)ラ | 9:33.7 | | | | | |
| 10 | J・キッセイン | ①⑦ | (豪) | ×9:35.0 | | | | | |
| 11 | 梅本利三 | ①⑧ | (日)○ | 9:35.8 | | | | | |
| 12 | W・バナー | ①⑥ | (豪)○S | ×9:36.8 | | | | | |
| 13 | J・リグビー | | (ノ)○ | ×9:37.4 | | | | | |
| 14 | L-E・ベングソン | ①⑦ | (典)◎ラ | 9:44.3 | | | | | |
| 15 | 北畑昌英 | ②⑩ | (日) | 9:46.5 | | | | | |
| 16 | 丸山長敏 | ②⑩ | (ノ) | 9:47.8 | | | | | |
| 17 | 坂元昭紀 | ①⑨ | (ノ)○ | 9:49.0 | | | | | |
| 18 | 坂梨公昭 | ②② | (ノ) | 9:49.6 | | | | | |
| 19 | R・ウインドル | ①④ | (豪)○ | 9:50.0 | | | | | |
| 20 | 庄司敏夫 | ①⑧ | (ノ) | 9:50.3 | | | | | |

100m平泳

| | | | | |
|----|------------|----|---------|---------|
| 1 | 穆祥雄 | ②④ | (中共) | 1:11.1 |
| 2 | G・テイテス | ②⑩ | (東ド)◎ | 1:11.8 |
| 3 | 増田勲 | ②① | (日)◎ | 1:12.6 |
| 4 | 木村基 | ②① | (ノ)○ | 1:13.3 |
| 5 | 戚烈雲 | ②⑤ | (中共) | 1:13.4 |
| 6 | K・エンケ | ②⑤ | (東ド)○ | 1:13.4 |
| 7 | W・メンソニデス | | (和)◎ | 1:13.4 |
| 8 | A・クロポトウスキー | | (波) | 1:13.7 |
| 9 | T・ギャザコール | ②③ | (豪) | 1:13.8 |
| 10 | 徐致祥 | | (中共)○ | 1:13.8 |
| 11 | 中川清 | ①⑧ | (日)○ | 1:14.0 |
| 12 | H・J・トレーガー | | (西ド)◎ | 1:14.1 |
| 13 | R・ラザリ | ②① | (伊) | 1:14.3 |
| 14 | K・ヒルベルク | ②③ | (東ド)○ | 1:14.3 |
| 15 | 大崎剛彦 | ②⑩ | (日) | ③1:14.4 |
| 16 | M・サンギリー | | (キューバ)◎ | 1:14.6 |
| 17 | R・L・クラーク | ①⑨ | (米)◎ | 1:14.7 |
| 18 | F・J・マンシュ | ①⑨ | (ノ)○ | 1:14.7 |
| 19 | E・ボクスカヤ | | (波)○ | 1:14.8 |
| 20 | M・ハン | ①⑥ | (豪)○ | ×1:14.9 |

1500m自由形

| | | | | |
|---|----------|----|------|---------|
| 1 | A・B・ソマーズ | ①⑧ | (米)◎ | 17:44.4 |
| 2 | S・M・ローズ | ②⑩ | (豪)○ | 17:46.5 |
| 3 | 山中毅 | ②⑩ | (日)◎ | 17:47.5 |
| 4 | G・ブリー | ②④ | (米) | 17:55.0 |

200m平泳

| | | | |
|----|-----------------|----------|---------|
| 1 | K・エンケ | 25 (東ド)◎ | 2:38.6 |
| 2 | 増田勲 | 21 (日)◎ | 2:39.3 |
| 3 | K・ラウリツ | 20 (ソ)○ | 2:40.3 |
| 4 | A・アントニアン | (ク) | 2:40.3 |
| 5 | H-J・トレーガー | (西ド)◎ | 2:40.5 |
| 6 | 木村基 | 21 (日)○ | 2:40.7 |
| 7 | ワグネル | (東ド)○ | 2:40.7 |
| 8 | V・ゴンチャレンコ | (ソ)○ | 2:40.8 |
| 9 | G・ティテス | 20 (東ド)○ | 2:40.9 |
| 10 | 穆祥雄 | 25 (中共) | 2:41.0 |
| 11 | 大崎剛彦 | 20 (日)○ | 2:41.5 |
| 12 | L・コレスニコフ | 22 (ソ) | 2:41.5 |
| 13 | T・リンドストローム | (典)◎ | 2:41.7 |
| 14 | W・メンソニデス | (和)◎ | 2:41.7 |
| 15 | H・マルク | 21 (東ド) | 2:41.7 |
| 16 | B・ファビアン | (洪)○ | 2:42.5 |
| 17 | R・ラザリ | 21 (伊) | 2:42.7 |
| 18 | A・ゴロフチェンコ | (ソ) | 2:42.7 |
| 19 | ボロス | (洪)○ | 2:42.8 |
| 20 | フリューゲル | (西ド)○ | 2:42.9 |
| 21 | 篠田博史 | 19 (日)○ | 2:43.1 |
| 22 | W・ムリケン | 19 (米)◎ | 2:43.1 |
| 23 | 高木憲一 | 18 (日)○ | 2:43.2 |
| 24 | 重松盛人 | 16 (ク)○ | 2:43.2 |
| 25 | K・ナカソネ | 18 (米)○ | 2:43.2 |
| 26 | G・クンシャギ | 25 (洪) ② | 2:43.4 |
| 27 | T・ギャザコール | 23 (豪) S | ×2:43.4 |
| 28 | A・クロボトウスキー | (波) | 2:43.8 |
| 29 | Yang Chao-chung | (中共)○ | 2:43.8 |
| 30 | V・ミナシキン | (ソ) | 2:43.9 |

100mバタフライ

| | | | |
|----|-----------|----------|--------|
| 1 | M・F・トロイ | 18 (米)○ | 1:00.2 |
| 2 | L・M・ラーソン | 19 (ク) ② | 1:01.1 |
| 3 | 開田幸一 | 19 (日)○ | 1:01.4 |
| 4 | 石本隆 | 24 (ク) | 1:01.5 |
| 5 | F・デンネルレイン | 23 (伊)◎ | 1:01.8 |
| 6 | F・レガッキ | 19 (米)○ | 1:01.9 |
| 7 | 増永文昭 | 20 (日) | 1:02.1 |
| 8 | 坂井逸次 | 22 (ク)○ | 1:02.2 |
| 9 | 吉無田春男 | 19 (ク)○ | 1:02.4 |
| 10 | D・ギランダーズ | (米)○ | 1:02.7 |
| 11 | R・ベネット | 16 (ク)○ | 1:02.9 |
| 12 | W・R・バートン | 20 (ク)○ | 1:02.9 |
| 13 | 那須純哉 | 19 (日)○ | 1:03.0 |
| 14 | 陳運鵬 | (中共)◎ | 1:03.2 |

| | | | |
|----|-----------|---------|--------|
| 15 | D・デヴァイン | (米)○ | 1:03.2 |
| 16 | W・A・ヨージク | 26 (ク) | 1:03.3 |
| 17 | M・ホーレル | (ク)○ | 1:03.4 |
| 18 | V・クムジン | (ソ)◎ | 1:03.4 |
| 19 | J・R・アルカイア | 17 (米)○ | 1:03.4 |
| 20 | 劉復然 | (中共)○ | 1:03.5 |

200mバタフライ

| | | | |
|----|-----------|----------|---------|
| 1 | M・F・トロイ | 18 (米)◎ | 2:16.4 |
| 2 | 那須純哉 | 19 (日)◎ | 2:17.8 |
| 3 | D・ギランダーズ | (米)○ | 2:18.0 |
| 4 | W・R・バートン | 20 (ク)○ | 2:18.7 |
| 5 | F・デンネルレイン | 23 (伊)◎ | 2:19.5 |
| 6 | 開田幸一 | 19 (日)○ | 2:20.6 |
| 7 | T・タシュニック | 20 (米)○ | 2:21.0 |
| 8 | W・A・ヨージク | 26 (ク) | ×2:22.5 |
| 9 | E・リオス | (墨)◎ | ②2:22.5 |
| 10 | 石本隆 | 24 (日) | 2:22.7 |
| 11 | I・M・ブラッグ | 18 (英) S | ×2:22.7 |
| 12 | D・ラウンサヴェル | 18 (米)○ | ×2:23.4 |
| 13 | 吉無田春男 | 19 (日)○ | 2:23.5 |
| 14 | 増永文昭 | 20 (ク) | 2:23.6 |
| 15 | F・ファンフル | 16 (亜)◎ | 2:24.1 |
| 16 | G・ハインリッヒ | 18 (米)○ | ×2:24.3 |
| 17 | V・クムジン | (ソ)◎ | 2:24.4 |
| 18 | 丸山高正 | 20 (日)○ | 2:24.7 |
| 19 | 中島功 | 19 (ク)○ | 2:25.0 |
| 20 | R・ピロレ | (仏) | 2:25.0 |
| 21 | G・H・シモンズ | 22 (英) S | ×2:25.0 |
| 22 | G・キセレフ | 20 (ソ)○ | 2:25.1 |
| 23 | P・パズディレク | (チェコ) | 2:25.2 |
| 24 | 佐藤好助 | 17 (日)○ | 2:25.4 |
| 25 | 岩本光司 | 17 (ク)○ | 2:25.4 |
| 26 | L・ヴァルセギ | (洪)○ | 2:25.6 |
| 27 | N・ヘイズ | 16 (豪)○ | ×2:26.2 |
| 28 | W・ジャーベル | 22 (東ド) | 2:26.3 |
| 29 | 富田喜久男 | 19 (日)○ | 2:26.3 |
| 30 | I・ブライス | (英)○ | ×2:26.4 |

100m背泳

| | | | |
|---|------------|----------|---------|
| 1 | R・クリストフ | 21 (仏)◎ | 1:02.2 |
| 2 | F・マッキニー | 20 (米)◎ | 1:03.0 |
| 3 | C・G・ビティック | 19 (ク)○ | 1:03.7 |
| 4 | D・タイラ | 20 (豪) | ×1:04.0 |
| 5 | L・バルビエル | (ソ) | 1:04.0 |
| 6 | W・ワグネル | 21 (東ド)◎ | 1:04.1 |
| 7 | L・B・シェーファー | 17 (米)○ | ×1:04.2 |
| 8 | R・ベネット | 16 (ク)○ | 1:04.2 |

| | | | | |
|----|----|----------|--------|--------|
| 9 | C. | ショールマイヤー | (伊)◎ | 1:04.2 |
| 10 | J. | ヘイヤーズ ⑳ | (豪) S× | 1:04.7 |
| 11 | J. | ミス | (米)○ | 1:05.1 |
| 12 | 富田 | 一雄 ㉑ | (日)○ | 1:05.1 |
| 13 | 長谷 | 景治 ㉒ | (ク) | 1:05.1 |
| 14 | G. | サイクス ㉓ | (英) × | 1:05.2 |
| 15 | G. | クワルディン | (ソ) | 1:05.2 |
| 16 | R. | ホーイトン | (加)◎ | 1:05.3 |
| 17 | G. | エルサ ㉔ | (伊) | 1:05.4 |
| 18 | D. | ファイフェル ㉕ | (東ド)○ | 1:05.5 |
| 19 | J. | チッカニー ⑮ | (洪)○ | 1:05.5 |
| 20 | G. | アヴェローン ⑮ | (伊)○ | 1:05.5 |
| 21 | J. | ミュラー | (洪) ㉖ | 1:05.6 |
| 22 | T. | ストック ⑰ | (米) | 1:05.6 |
| 23 | 二宮 | 英雄 ㉗ | (日) ㉘ | 1:05.8 |
| 24 | V. | マンドルイキン | (ソ)○ | 1:05.8 |
| 25 | D. | ビーヴァー | (米)○ | 1:06.1 |
| 26 | J. | ディーツ ⑰ | (東ド)○ | 1:06.3 |
| 27 | M. | ドルチッチェ | (ユーゴ)対 | 1:06.4 |
| 28 | J. | キャロル ⑮ | (豪) S× | 1:06.4 |
| 29 | M. | ミーリフ ⑰ | (米)○ | 1:06.5 |
| 30 | 渡辺 | 和夫 ㉙ | (日)○ | 1:06.6 |

200m背泳

| | | | | |
|----|------|----------|--------|--------|
| 1 | F. | マッキニー ㉑ | (米)◎ | 2:17.8 |
| 2 | W. | ワグネル ㉒ | (東ド)◎ | 2:19.8 |
| 3 | L. | バルビエル | (ソ)◎ | 2:20.3 |
| 4 | R. | クリストフ ㉓ | (仏)◎ | 2:21.0 |
| 5 | 富田 | 一雄 ㉔ | (日) | 2:22.4 |
| 6 | C.G. | ビティック ⑰ | (米)○ | 2:22.5 |
| 7 | R. | ビーヴァー | (ク)○ | 2:23.4 |
| 8 | S. | チッカニー ⑮ | (洪)◎ | 2:23.6 |
| 9 | J. | ヘイヤーズ ㉕ | (豪) S× | 2:23.8 |
| 10 | G. | サイクス ㉖ | (英)◎ | 2:23.9 |
| 11 | R. | ベネット ⑮ | (米)○ | 2:24.7 |
| 12 | J. | ミュラー | (洪)○ | 2:24.8 |
| 13 | 二宮 | 英雄 ㉗ | (日)○ | 2:25.1 |
| 14 | T. | ストック ⑰ | (米) | 2:25.9 |
| 15 | 長谷 | 景治 ㉘ | (日) | 2:26.0 |
| 16 | T. | マセド | (米)○ | 2:26.2 |
| 17 | D. | ファイフェル ㉙ | (東ド)○ | 2:26.2 |
| 18 | 才野 | 武士 ⑰ | (日)○ | 2:26.3 |
| 19 | D. | ハーシェー | (米)○ | 2:26.3 |
| 20 | J. | ミス | (ク)○ | 2:26.4 |

400m個人メドレー

| | | | | |
|---|------|----------|------|---------|
| 1 | I.M. | ブラック ⑮ | (英)◎ | ×5:08.8 |
| 2 | G. | ハインリッヒ ⑰ | (米)◎ | 5:13.3 |

| | | | | |
|----|------|-----------|-------|--------|
| 3 | W.R. | バートン ㉑ | (米)○ | 5:14.6 |
| 4 | D. | ラウンサヴェル ⑰ | (ク)○ | 5:14.9 |
| 5 | S. | ミュラー | (埃)◎ | 5:18.8 |
| 6 | E. | キン ⑮ | (米)○ | 5:21.8 |
| 7 | F. | ウォルフ | (ク)○ | 5:22.8 |
| 8 | T. | スティックレズ | (ク)○ | 5:23.5 |
| 9 | D. | ファイフェル ㉒ | (東ド)◎ | 5:24.7 |
| 10 | L. | ヴァルセギ | (洪)◎ | 5:25.2 |

400mリレー

| | | | |
|---|---------------|----|--------|
| 1 | アメリカ | ◎ | 3:44.4 |
| (フォレット・ラースン・ファーレル・アルカイア) | | | |
| 2 | レーニングラード (ソ連) | ◎ | 3:47.1 |
| (ソローキン・ボレヴォイ・モルガチエフ・ルシコフスキー) | | | |
| 3 | 日本 | | 3:48.0 |
| (山中, 古賀, 見上, 石原) | | | |
| 4 | 日本 | | 3:52.4 |
| (石原, 古賀, 増田, 見上) | | | |
| 5 | 中共 | ◎ | 3:52.5 |
| (Fu Ta-ching, Lin Li, Mu Jui-Lung, 林錦珠) | | | |
| 6 | フランス | ◎ | 3:52.7 |
| (トレイユ・フレイシンプ・カムン・エミナント) | | | |
| 7 | ロス A C (米) | | 3:53.3 |
| (ラウンサヴェル・モールトン・ラースン・レディントン) | | | |
| 8 | 中共 | | 3:55.4 |
| 9 | マンリー (豪) | S× | 3:55.4 |
| 10 | ハンガリー | | 3:56.4 |

800mリレー

| | | | |
|-------------------------------|----------------|---|--------|
| 1 | 日本 | ◎ | 8:18.7 |
| (山中・福井・見上・藤本) | | | |
| 2 | 日本 | | 8:21.6 |
| (梅本・藤本・福井・山中) | | | |
| 3 | アメリカ | ◎ | 8:22.7 |
| (ブリック・ラウンサヴェル・ウインターズ・シンツ) | | | |
| 4 | アメリカ | | 8:31.2 |
| (ソマーズ・ファーレル・グリーン・トロイ) | | | |
| 5 | ロサンゼルス A C (米) | | 8:31.4 |
| (ラウンサヴェル・モールトン・ウインターズ・レディントン) | | | |
| 6 | アメリカ | | 8:32.6 |
| (ファーレル・グリーン・レンズ・トロイ) | | | |

| | | |
|----|---------------------------------------|--------|
| 7 | アメリカ | 8:33.4 |
| 8 | インディアナポリス (米) (ソマーズ・オニール・グリーン・トロイ) | 8:35.9 |
| 9 | 日本 (林・石原・北畑・石井) | 8:36.5 |
| 10 | アメリカ (トロイ・ソマーズ・レンズ・グリーン) | 8:37.0 |

400mメドレー・リレー

| | | |
|----|----------------------------------|--------|
| 1 | アメリカ ◎ (マッキニー・マンシュ・トロイ・アルカイア) | 4:12.6 |
| 2 | 日本 ◎ (長谷・木村・開田・石原) | 4:14.0 |
| 3 | アメリカ (マッキニー・クラーク・トロイ・ファーレル) | 4:14.2 |
| 4 | アメリカ (マッキニー・マンシュ・ラーソン・アルカイア) | 4:14.4 |
| 5 | アメリカ (マッキニー・クラーク・ラーソン・ファーレル) | 4:14.9 |
| 6 | アメリカ (マッキニー・ナカソネ・トロイ・ファーレル) | 4:14.9 |
| 7 | 日本 (長谷・増田・開田・石原) | 4:15.4 |
| 8 | アメリカ (ビティック・マンシュ・トロイ・フォレット) | 4:15.8 |
| 9 | アメリカ (ビティック・マンシュ・ラーソン・アルカイア) | 4:16.7 |
| 10 | 日本 (富田・増田・開田・石原) | 4:18.0 |

女子 (WOMEN)

100m自由形

| | | |
|---|------------------|---------|
| 1 | D・フレイザー ② (豪) | ×1:01.4 |
| 2 | C・ハステラールス (和)◎ | 1:02.9 |
| 3 | C・フォンソルツァ ⑮ (米)◎ | 1:03.0 |
| 4 | I・コンラッツ ⑮ (豪)○ | ×1:03.5 |
| 5 | A・コルクホーン ⑮ (ノ) | ×1:04.4 |
| 6 | M・ボトキン ⑮ (米) | 1:04.5 |
| 7 | N・ステュワード ⑮ (英)◎ | 1:04.5 |

| | | |
|----|-----------------|----------|
| 8 | S・ボッサマス (和)○ | 1:04.8 |
| 9 | K・ボロス (洪)○ | 1:04.9 |
| 10 | Ka.ラルソン (典) | 1:05.1 |
| 11 | J・スピレオン (米)○ | ×1:05.2 |
| 12 | C・ステフィン ⑮ (東ド)◎ | 1:05.2 |
| 13 | C・バイノゲル (洪)○ | 1:05.2 |
| 14 | C・シムメル ⑳ (和)○ | 1:05.3 |
| 15 | S・ストーブズ ⑮ (米) | ×1:05.4 |
| 16 | K・ショブソン ⑳ (典) | 1:05.4 |
| 17 | 佐藤喜子 ㉑ (日) | 1:05.4 |
| 18 | U・ブランネル (西ド)◎ | 1:05.4 |
| 19 | B・O・ノアクズ (英)○ | S×1:05.4 |
| 20 | A・パンクロフト (米)○ | ×1:05.5 |

200m自由形

| | | |
|----|-----------------|----------|
| 1 | I・コンラッツ ⑮ (豪)○ | S×2:15.1 |
| 2 | D・フレイザー ⑳ (ノ) | ×2:15.3 |
| 3 | C・フォンソルツァ ⑮ (米) | ×2:18.5 |
| 4 | C・シムメル ⑳ (和)◎ラ | 2:21.7 |
| 5 | D・クレイグ ⑮ (豪)○ | ×2:22.8 |
| 6 | S・ストーブズ ⑮ (米)○ | 2:22.9 |
| 7 | J・スピレオン (ノ)○ | 2:23.0 |
| 8 | S・モルガン ⑮ (豪)○ | ×2:23.6 |
| 9 | D・グラハム ⑮ (米)○ | ×2:23.7 |
| 10 | S・ルースカ ⑮ (ノ)○ | ×2:24.1 |
| 11 | 佐藤喜子 ㉑ (日)◎ | 2:24.1 |

400m自由形

| | | |
|----|-------------------|----------|
| 1 | I・コンラッツ ⑮ (豪) | ×4:50.2 |
| 2 | C・シムメル ⑳ (和)◎ | 4:52.4 |
| 3 | C・フォンソルツァ ⑮ (米)◎ | 4:55.9 |
| 4 | S・ルースカ ⑮ (ノ)○ | 5:00.1 |
| 5 | J・デナイス ⑰ (和)○ | 5:00.5 |
| 6 | B・セゲルストローム ⑮ (典)◎ | 5:01.7 |
| 7 | N・ロー ⑮ (英)◎ | ×5:03.2 |
| 8 | D・グラハム ⑮ (米)○ | 5:03.5 |
| 9 | J・コステル ㉑ (和) | 5:03.6 |
| 10 | H・フロス (仏)◎ | 5:04.5 |
| 11 | S・モルガン ⑮ (豪) | S×5:04.8 |
| 12 | D・フレイザー ⑳ (ノ) | ×5:05.5 |
| 13 | J・セデルクィスト (典)○ | 5:05.6 |
| 14 | J・スピレオン (米)○ | ×5:07.6 |
| 15 | C・ハウズ (ノ)○ | 5:08.3 |
| 16 | A・パレンスク (ノ)○ | ×5:08.5 |
| 17 | P・ルースカ ⑭ (ノ)○ | ×5:08.8 |
| 18 | U・ブランネル (西ド) | 5:09.8 |
| 19 | J・V・サムエル ⑮ (英)○ | 5:09.8 |
| 20 | C・ハステラールス (和)○ | 5:10.5 |

24 佐藤喜子 (日) 5:13.3

800m自由形

- 1 I・コンラッツ ⑮ (豪)◎ ×10:11.4
- 2 S・ルースカ ⑯ (米)◎ ×10:20.0
- 3 C・シムメル ⑳ (和)◎ラ 10:22.3
- 4 S・モルガン ⑯ (豪) ×10:37.0
- 5 R・エヴァルース (ノ)○ ×10:48.1
- 6 U・ブランネル (西ド)◎ 10:49.4
- 7 G・ゼヴェンブーム (豪)○ ×10:59.1
- 8 D・フレイザー ㉒ (ノ)○ ×11:02.9
- 9 J・ヘイワード (ノ) S ×11:09.3
- 10 D・バーゲス (ノ)○ ×11:12.0
- 11 芝原笑子 ⑰ (日) 11:13.4

1500m自由形

- 1 I・コンラッツ ⑮ (豪)◎ S ×19:25.7
- 2 C・シムメル ⑳ (和)◎ 19:46.2
- 3 J・デナイス ⑰ (ノ)○ 20:02.0
- 4 A・オルディング (ノ)○ 20:32.7
- 5 C・ハウス (米)○ 20:34.6
- 6 U・ブランネル (西ド)◎ 20:37.5
- 7 M・コック ⑱ (和) 20:43.0
- 8 M・ヒームスケルク (ノ)○ 20:48.6
- 9 A・ラステリー (ノ)○ 20:59.5
- 10 P・ハロワー (米)○ 21:02.7

100m平泳

- 1 B・ヴァルター ⑱ (東ド)○ 1:20.5
- 2 H・メンゲ ⑰ (ノ)○ 1:21.3
- 3 K・バイエル ⑱ (ノ) 1:21.5
- 4 R・ラッシュグ ⑰ (豪)◎ 1:21.6
- 5 A・ロンズブロー ⑱ (英)◎ 1:22.0
- 6 M・ハーグリーヴズ ⑱ (米)◎ ×1:22.4
- 7 R・シューベルト ⑱ (東ド)○ 1:22.4
- 8 E・レーマン ㉓ (ノ)○ 1:22.5
- 9 K・キラーマン (洪)◎ 1:22.7
- 10 C・ゴスデン (英)○ 1:22.7
- 13 高松好子 ㉑ (日) 1:23.8

200m平泳

- 1 A・ロンズブロー ⑱ (英)◎ 2:50.3
- 2 B・ヴァルター ⑱ (東ド)◎ 2:51.8
- 3 R・シューベルト ⑱ (ノ)○ 2:52.4
- 4 H・メンゲ ⑰ (ノ)○ 2:53.2
- 5 K・キラーマン (洪)◎ 2:53.2
- 6 A・デンハーン ⑱ (和) 2:54.0
- 7 K・バイエル ⑱ (東ド)○ 2:54.0

- 8 W・ウルセルマン (西ド) 2:54.1
- 9 C・コスデン (英)○ 2:54.7
- 10 A・ワナー ⑭ (米)◎ 2:56.4
- 11 高松好子 ㉑ (日) 2:57.1
- 12 R・ラッシュグ ⑰ (豪)◎ 2:57.1
- 13 E・レーマン ㉓ (東ド) ② 2:57.2
- 14 A・コヴァレンコ (ソ) 2:57.4
- 15 E・ウースミース (ノ) 2:57.5
- 16 M・ハーグリーヴズ ⑱ (米)○ 2:57.6
- 17 A・パンクロフト ⑭ (ノ)○ ×2:58.0
- 18 I・アンデルセン (丁)◎ 2:58.0
- 19 B・ゴーベル ⑯ (東ド) 2:58.1
- 20 J・ビュレー (豪)○ 2:58.4

100mバタフライ

- 1 N・ラミ (米)◎ 1:09.1
- 2 B・コリンズ ⑮ (ノ)○ 1:09.5
- 3 M・ボトキン ⑯ (ノ)○ ×1:11.1
- 4 K・シメセック (ノ)○ 1:11.4
- 5 S・ルースカ ⑯ (ノ)○ ×1:11.5
- 6 C・シュラー (ノ)○ ×1:12.2
- 7 T・ラヘルベルヒ ⑱ (和) 1:12.3
- 8 A・フォールバイ (ノ) 1:12.7
- 9 C・ウット (米)○ ×1:12.9
- 10 C・ゴスデン (英)◎ 1:13.0
- 11 Kr.ラルソン (典)◎ 1:13.1
- 12 M・スクピロワ (チェコ)◎ 1:13.4
- 13 M・イワサキ (加) ×1:13.5
- 14 B・フアーマン (東ド)◎ 1:13.5
- 15 V・ポスニアク (ソ)○ 1:13.9
- 16 S・ワット (英)○ S ×1:13.9
- 17 J・ランゲナウ ㉔ (東ド)○ 1:14.0
- 18 B・ベインブリッジ ⑱ (豪) S ×1:14.1
- 19 J・アンドリュ ⑭ (ノ)○ ×1:14.2
- 20 J・オルドロイド ⑯ (英)○ ×1:14.6
- 21 宮部シズエ ㉑ (日) 1:14.8

200mバタフライ

- 1 B・コリンズ ⑮ (米)◎ ×2:37.0
- 2 S・ルースカ ⑯ (ノ)○ S ×2:40.3
- 3 K・シメセック (ノ)○ 2:42.0
- 4 C・シュラー (ノ)○ ×2:43.4
- 5 B・ベインブリッジ ⑱ (豪)◎ ×2:43.8
- 6 P・ルースカ ⑭ (米)○ ×2:44.3
- 7 宮部シズエ ㉑ (日)◎ 2:46.3
- 8 I・レーマン ⑱ (東ド)◎ 2:48.5
- 9 松中佐江子 (日)○ 2:50.6
- 10 J・ウイルソン ⑱ (米) ×2:50.8

100m 背 泳

| | | | | |
|----|--------------|---|-----------|--------|
| 1 | C. コーソン | ⑱ | (米)◎ | 1:11.4 |
| 2 | R. ファンフェルゼン | | (和)◎ | 1:11.7 |
| 3 | L. ヴィクトロワ | ⑯ | (ソ)◎ ② | 1:12.2 |
| 4 | R. ドパー | | (和)○ | 1:12.2 |
| 5 | S. パーバー | | (加)◎ | 1:12.3 |
| 6 | C. クルーター | ⑰ | (米)○ | 1:12.4 |
| 7 | M. エドワーズ | | (英) S×1: | 12.5 |
| 8 | S. A. ルイズ | | (ノ)○ S×1: | 13.0 |
| 9 | L. パーク | | (米)○ ×1: | 13.2 |
| 10 | R-M. ピアセンティニ | | (仏)◎ | 1:13.4 |
| 11 | 田中 聡子 | ⑰ | (日)◎ | 1:13.7 |
| 12 | K. ボロス | | (洪) | 1:13.8 |
| 13 | J. トルースト | | (和) | 1:13.9 |
| 14 | A. ネルソン | ⑭ | (豪) | 1:14.0 |
| 15 | H. シュミット | | (西ド) S×1: | 14.0 |
| 16 | C. フォンソルツァ | ⑮ | (米) ×1: | 14.5 |
| 17 | H. ヴラアンデレン | | (和)○ | 1:14.5 |
| 18 | B. セゲルストローム | | (典)◎ | 1:14.5 |
| 19 | L. デナイス | ⑳ | (和) | 1:14.8 |
| 20 | L. クリボワ | | (ソ)○ | 1:15.0 |

200m 背 泳

| | | | | |
|----|-------------|---|----------|--------|
| 1 | 田中 聡子 | ⑰ | (日)◎ | 2:37.1 |
| 2 | R. ドパー | | (和)◎ | 2:37.5 |
| 3 | C. コーソン | ⑱ | (米)○ ×2: | 37.9 |
| 4 | L. ヴィクトロワ | ⑯ | (ソ)◎ | 2:38.7 |
| 5 | R. ファンフェルゼン | | (和)○ | 2:39.1 |
| 6 | C. フォンソルツァ | ⑮ | (米) | 2:39.7 |
| 7 | H. シュミット | | (西ド)◎ | 2:41.6 |
| 8 | A. ネルソン | ⑮ | (豪)◎ | 2:42.1 |
| 9 | M. エドワーズ | | (英) | 2:42.2 |
| 10 | D. ハンネクイン | | (仏)◎ | 2:42.7 |

400m 個人メドレー

| | | | | |
|----|----------|---|------|---------|
| 1 | S. ルースカ | ⑯ | (米)◎ | ×5:40.2 |
| 2 | B. コリンズ | ⑮ | (ノ)○ | ×5:45.8 |
| 3 | P. ルースカ | ⑭ | (ノ)○ | ×5:52.0 |
| 4 | C. シュラー | | (ノ)○ | ×5:55.8 |
| 5 | K. シメセック | | (ノ)○ | 5:58.1 |
| 6 | カルパティ | | (洪)◎ | 5:59.1 |
| 7 | D. ランソム | | (米)○ | ×6:00.2 |
| 8 | D. ローデス | | (加)◎ | ×6:03.5 |
| 9 | D. グラハム | ⑱ | (米)○ | 6:04.5 |
| 10 | C. ゴスデン | | (英)◎ | ×6:04.6 |

400m リレー

| | | | | |
|----|-----------------------------------|--|--------|---------|
| 1 | アメリカ | | ◎ | 4:17.5 |
| | (ボトキン・スピレオン・ストーブズ・ フォンソルツァ) | | | |
| 2 | オランダ | | ◎ | 4:22.9 |
| | (ハステラルス・ポッサマス・ オルディング・デナイス) | | | |
| 3 | スエーデン | | ◎ | 4:22.9 |
| | (ジョブソン・ラルソン・アンデルソン・ セゲルストローム) | | | |
| 4 | イギリス | | ◎ S×4: | 23.5 |
| | (ウイルキンソン・ノアクス・トムズ・ ステュワード) | | | |
| 5 | オランダ | | | 4:23.9 |
| 6 | ハンガリー | | | 4:24.5 |
| 7 | 南 豪 州 | | | ×4:25.6 |
| | (フレイザー・バーガス・ ゼヴェンブーム・クレイグ) | | | |
| 8 | N. S. W. | | (豪) | ×4:27.0 |
| 9 | ハンガリー | | | 4:28.4 |
| 10 | パークレーYMCA | | (米) | ×4:29.0 |
| | (P. ルースカ・シュラー・ S. ルースカ・バンクロフト) | | | |

400m メドレー・リレー

| | | | | |
|----|------------------------------------|--|------|--------|
| 1 | アメリカ | | ◎ | 4:44.6 |
| | (コーン・バンクロフト・コリンズ・ フォンソルツァ) | | | |
| 2 | オランダ | | ◎ | 4:51.5 |
| | (ファンフェルゼン・デンハーン・ ラヘルベルヒ・ハステラルス) | | | |
| 3 | イギリス | | ◎ | 4:53.6 |
| | (エドワーズ・ロンズブロー・ゴスデン・ ウイルキンソン) | | | |
| 4 | ソ 連 | | | 4:58.1 |
| 5 | イギリス | | S×4: | 58.2 |
| | (エドワーズ・ロンズブロー・ゴスデン・ トムズ) | | | |
| 6 | 東 ド イ ツ | | | 4:58.3 |
| 7 | イギリス | | | 4:58.5 |
| | (エドワーズ・ロンズブロー・ゴスデン・ ステュワード) | | | |
| 8 | カナダ | | ◎ | 4:58.7 |
| | (パーバー・シェップ・イワサキ・スコット) | | | |
| 9 | 東 ド イ ツ | | | 4:59.5 |
| | (レーマン・バイエル・ファーマン・ステフィン) | | | |
| 10 | サンタクララ | | (米) | 4:59.9 |
| | (フォンソルツァ・ワーナー・シメセック・ ランソム) | | | |

昭和34年度

主要水上競技会記録

第10回 全国勤労者大会

(Employee's Meet)

8月28日 29日 30日

大阪プール(50m)公認

気温 30°8 29°5 34°5 水温 29°9 29°5 29°9

| 一般男子の部 | | K | | 50m 自由形 | | 5 金谷 雅弘 (北陸軽金属) 27.6 | |
|------------------|------|-----------------|------|-----------------|--------|----------------------|--|
| 予選A | | 1 三好 敦 (高知相銀) | 27.9 | 6 島田 滋敏 (日本航空) | 27.7 | B | |
| 1 谷川 禎治郎 (富士鉄釜石) | 27.8 | 2 井上 裕 (山陽パルプ) | 28.4 | 1 古賀 学 (東京トヨペ) | 26.5 | | |
| 2 井端 康夫 (川崎重工) | 28.8 | 3 東 恭弘 (興紀相銀) | 28.8 | 2 浜島 明 (大垣市役所) | 26.8 | | |
| 3 後藤 勉 (沼津市役所) | 29.0 | L | | 3 大野 司 (BSタイヤ) | 27.2 | | |
| B | | 1 金谷 雅弘 (北陸軽金属) | 27.0 | 4 田中 貢 (高岡高校) | 27.2 | | |
| 1 堂崎 治好 (埼玉日産) | 27.9 | 2 下村 正 (日興証券) | 27.3 | 5 清水 健 (日興証券) | 27.2 | | |
| C | | 3 神崎 春義 (倉敷レ) | 27.6 | 6 清光 雄二 (中央公論) | 27.2 | | |
| 1 今井 昌裕 (板垣KK) | 27.0 | M | | 決勝 | | | |
| 2 千葉 進 (富士鉄釜石) | 28.5 | 1 清水 健 (日興証券) | 27.0 | 1 古賀 学 (東京トヨペ) | 26.3 | | |
| D | | 2 大佐古敏男 (東洋工業) | 27.8 | 2 浜島 明 (大垣市役所) | 26.4 | | |
| 1 山本 新吾 (東邦商会) | 26.6 | N | | 3 谷 訥 (八幡製鉄) | 26.6 | | |
| 2 田中 貢 (高岡高校) | 27.1 | 1 古賀 学 (東京トヨペ) | 26.3 | 4 山本 新吾 (東邦商会) | 26.8 | | |
| 2 市野 道弘 (矢崎電線) | 28.0 | 2 沢村 彰夫 (大丸京都) | 27.5 | 5 今井 昌裕 (板垣KK) | 26.8 | | |
| E | | 3 渡辺 宏介 (四国電力) | 29.0 | 6 下村 正 (日興証券) | 26.9 | | |
| 1 谷 訥 (八幡製鉄) | 26.5 | O | | 7 大野 司 (BSタイヤ) | 27.5 | | |
| 2 武藤 尚徳 (宇部興産) | 28.0 | 1 大野 司 (BSタイヤ) | 26.9 | 100m 自由形 | | | |
| 3 丸山 終介 (アルサカ商事) | 29.0 | 2 川柳 順一 (三菱高島鉱) | 28.7 | 予選A | | | |
| F | | P | | 1 近藤 至男 (勝村建設) | 58.5 | | |
| 1 飯田 桂三 (本州菱興) | 28.0 | 1 浜島 明 (大垣市役所) | 26.6 | 2 藤田 勝久 (大分市役所) | 1:04.0 | | |
| 2 今浦 淳 (農林省曾根) | 28.6 | 2 島田 滋敏 (日本航空) | 27.3 | 3 井関 弘 (自衛隊) | 1:04.7 | | |
| G | | Q | | B | | | |
| 1 吉田 靖 (岡山教員) | 28.1 | 1 青木 行義 (BSタイヤ) | 28.2 | 1 古賀 学 (東京トヨペ) | 59.0 | | |
| 2 田中 貢 (住友金属) | 28.2 | R | | 2 藤田 香三 (大光相金) | 1:04.2 | | |
| 3 久保田 貞夫 (八幡製鉄) | 28.2 | 1 神川 豊喜 (東芝電気) | 28.2 | 3 森田 育男 (東邦商会) | 1:05.5 | | |
| H | | 2 井関 弘 (自衛隊) | 28.2 | C | | | |
| 1 藤田 香三 (大光相銀) | 27.8 | 3 武藤 薫 (明電舎) | 28.2 | 1 谷 訥 (八幡製鉄) | 58.2 | | |
| 2 目野 正利 (福岡県庁) | 28.3 | S | | 2 吉田 靖 (岡山教員) | 1:04.1 | | |
| 3 金内 光衛 (日本鋼管) | 28.9 | 1 菅原 友一 (菅原商店) | 28.6 | D | | | |
| I | | 2 福岡 輝司 (リッカー) | 29.0 | 1 白井 克郎 (旭化成) | 59.5 | | |
| 1 清光 雄二 (中央公論) | 27.5 | 3 高木 邦夫 (山形県庁) | 29.0 | E | | | |
| 2 藤田 勝久 (大分市役所) | 28.5 | 準決勝 A | | 1 清水 健 (日興証券) | 1:00.3 | | |
| 3 池田 博志 (瀬戸内バス) | 28.9 | 1 谷 訥 (八幡製鉄) | 26.8 | 2 武藤 薫 (明電舎) | 1:02.6 | | |
| J | | 2 今井 昌裕 (板垣KK) | 26.8 | F | | | |
| 1 梶浦 昇 (名古屋捺染) | 27.4 | 3 山本 新吾 (東邦商会) | 26.8 | 1 沢村 彰夫 (大丸京都) | 1:01.2 | | |
| 2 前田 烈児 (前田石油) | 28.6 | 4 下村 正 (日興証券) | 27.0 | 2 日野 正利 (福岡県庁) | 1:03.6 | | |

3 松浦喜久郎 (大邦染工) 1:05.4

G

1 清光 雄二 (中央公論) 1:00.3

2 堂崎 治好 (埼玉日産) 1:01.8

3 大佐古敏男 (東洋工業) 1:03.8

H

1 浜島 明 (大垣市役所) 59.5

2 市川 正春 (自衛隊) 1:04.4

3 中島 良一 (興国人絹) 1:05.9

I

1 井上 裕 (山陽パルプ) 1:01.7

2 加藤 正美 (本州菱興) 1:03.2

3 千葉 進 (富士鉄釜石) 1:05.6

J

1 谷川禎治郎 (富士鉄釜石) 1:02.5

2 土井 徳郎 (川崎重工) 1:04.0

K

1 神崎 春義 (倉敷レ) 1:02.0

2 青木 行義 (BSタイヤ) 1:02.5

L

1 山本 新吾 (東邦商会) 1:00.0

2 徳永 征一 (八幡製鉄) 1:01.0

M

1 青木 義昭 (旭化成) 1:01.6

2 下村 正 (日興証券) 1:02.1

N

1 金谷 雅弘 (北陸軽金属) 59.9

2 根角 幸男 (倉敷レ) 1:02.9

O

1 大野 司 (BSタイヤ) 1:01.4

2 三好 敦 (高知相銀) 1:01.4

P

1 今井 昌裕 (板垣KK) 1:02.2

2 神川 豊喜 (東芝電気) 1:04.2

決勝

1 近藤 至男 (勝村建設) 58.2

2 谷 訥 (八幡製鉄) 58.5

3 古賀 学 (東京トヨベ) 58.8

4 浜島 明 (大垣市役所) 59.1

5 白井 克郎 (旭化成) 59.9

6 金谷 雅弘 (北陸軽金属) 59.9

7 山本 新吾 (東邦商会) 1:00.8

200m 自由形

予選A

1 野々下耕嗣 (日興証券) 2:17.6

2 松山 雄一 (大和染工) 2:31.7

B

1 塚本利三郎 (リッカー) 2:20.6

2 深津 正美 (トヨタ自動) 2:21.5

3 定方 充 (日興証券) 2:26.9

C

1 根角 幸男 (倉敷レ) 2:22.1

2 木村 瑞雄 (富士通信機) 2:25.0

D

1 加藤 正美 (本州菱興) 2:22.3

2 三浦 信正 (宇部興産) 2:25.5

E

1 吉村 喜平 (旭化成) 2:12.5

F

1 藤井 清伸 (倉敷レ) 2:16.0

2 山下 文夫 (田中建興) 2:20.6

G

1 庄司 敏夫 (BSタイヤ) 2:12.6

2 高橋 光男 (幡多信用金) 2:24.1

H

1 丸山 長敏 (BSタイヤ) 2:12.6

2 竹厚 司郎 (東海パルプ) 2:25.0

3 茂手木利雄 (東芝電気) 2:29.6

I

1 近藤 至男 (勝村建設) 2:13.4

2 宮本 信義 (国鉄小倉) 2:24.6

J

1 三浦 重忠 (宇部興産) 2:16.8

2 森田 育男 (東邦商会) 2:31.0

K

1 芳野 真任 (八幡製鉄) 2:12.4

2 中山 光輝 (川崎重工) 2:27.9

3 富浜 百寿 (住友金属) 2:28.6

L

1 白井 克郎 (旭化成) 2:14.6

2 加賀美心一 (後楽園) 2:27.0

3 松本 幸晴 (大丸京都) 2:27.2

M

1 福井 誠 (八幡製鉄) 2:06.3

2 高木 弘毅 (本州菱興) 2:28.1

3 網尾 次男 (日清製鋼) 2:28.4

決勝

1 福井 誠 (八幡製鉄) 2:06.3

2 丸山 長敏 (BSタイヤ) 2:08.2

3 芳野 真任 (八幡製鉄) 2:09.2

4 庄司 敏夫 (BSタイヤ) 2:11.0

5 近藤 至男 (勝村建設) 2:11.8

6 三浦 重忠 (宇部興産) 2:13.2

7 吉村 喜平 (旭化成) 2:13.4

8 白井 克郎 (〃) 2:14.6

9 藤井 清伸 (倉敷レ) 2:15.8

400m 自由形

予選A

1 福井 誠 (八幡製鉄) 4:41.0

2 藤本 武志 (大阪市交通) 5:34.4

3 豊島 寛 (富士鉄釜石) 5:39.5

B

2 庄司 敏夫 (BSタイヤ) 4:43.2

2 三浦 重忠 (宇部興産) 4:52.4

3 山下 文夫 (田中建興) 5:10.0

C

1 吉村 喜平 (旭化成) 4:49.4

2 岡野 正光 (日立造船) 5:43.2

3 中野 文隆 (トヨタ自動) 5:44.3

D

1 丸山 長敏 (BSタイヤ) 4:44.1

2 三浦 信正 (宇部興産) 5:09.6

3 高橋 光男 (幡多信用金) 5:11.1

E

1 藤井 清伸 (倉敷レ) 4:58.2

2 宮本 信義 (国鉄小倉) 5:10.8

3 堀井 仁 (後楽園) 5:34.8

F

1 青木 義昭 (旭化成) 5:03.4

2 田中 貢 (住友金属) 5:12.2

3 中山 生輝 (川崎重工) 5:19.2

G

1 芳野 真任 (八幡製鉄) 4:53.1

2 塚本利三郎 (リッカー) 5:10.4

3 木村 瑞雄 (富士通信機) 5:12.6

H

1 野々下耕嗣 (日興証券) 5:01.6

2 竹原 司郎 (東海パルプ) 5:11.4

3 高木 弘毅 (本州菱興) 5:26.8

J

1 湯川幸太郎 (三菱造船) 5:42.6

決勝

1 福井 誠 (八幡製鉄) 4:30.6

1:03.1 2:11.1 3:20.2

2 丸山 長敏 (BSタイヤ) 4:37.2

3 庄司 敏夫 (〃) 4:38.3

4 芳野 真任 (八幡製鉄) 4:40.4

5 吉村 喜平 (旭化成) 4:45.8

6 三浦 重忠 (宇部興産) 4:48.0

7 藤井 清伸 (倉敷レ) 4:53.8

8 青木 義昭 (旭化成) 5:00.9

9 野々下耕嗣 (日興証券) 5:02.0

100m 平泳

予選A

1 菊地 満隆 (富士鉄釜石) 1:16.1

B

1 辻野 浩 (国民信用組) 1:19.8
 2 横原 国雄 (富士電氣化) 1:20.8
 3 西田 光吉 (宇部興産) 1:22.0

C

1 杉山 明男 (北辰電機) 1:17.5
 2 戸上征四郎 (八幡製鉄) 1:19.0
 3 三浦 英規 (大丸京都) 1:19.6

D

1 木村 隆司 (川崎重工) 1:17.5
 2 安松 幹哲 (高知信用組) 1:23.2
 3 渡辺 政勝 (岐阜電話局) 1:23.8

E

1 下垣 幸伸 (宇部興産) 1:18.4
 2 高野 慶吉 (長野電鉄) 1:21.0
 3 山田 長利 (協同乳業) 1:22.4

F

1 松本 保 (千修印刷) 1:20.0
 2 秋浜 敏郎 (倉敷レ) 1:20.7
 3 中島 聰 (大阪市交通) 1:22.8

G

1 古川 勝 (大丸京都) 1:16.4
 2 安田 正 (勝村建設) 1:22.0
 3 会田 忠秋 (信用保証協) 1:23.6

H

1 日下部礼二 (神港新聞) 1:17.4
 2 吉田 茂穂 (東邦商会) 1:23.4

I

1 太田原幸伯 (宮崎郵便局) 1:22.2

J

1 提 勲 (大阪交通局) 1:17.4
 2 中村 研造 (生駒町役場) 1:22.2

K

1 名倉 健藏 (BSタイヤ) 1:16.1
 2 長谷川久男 (川崎重工) 1:21.4

L

1 天羽 信之 (清涼飲組合) 1:19.8
 2 竹垣康二郎 (高知相銀) 1:20.4
 3 小笠原 実 (富士鉄釜石) 1:21.4

M

1 藤田 享弘 (BSタイヤ) 1:18.1
 2 鈴木富士男 (東芝電機) 1:23.3

O

1 平井 牧 (日興証券) 1:18.7
 2 松井 正安 (金沢市役所) 1:23.7

P

1 河久保竹男 (白木屋) 1:19.5

Q

1 鈴木 吉孝 (八幡製鉄) 1:17.6
 2 平山 綿保 (勝村建設) 1:22.5
 3 滝 尊一 (東レ滋賀) 1:22.5

決勝

1 菊地 満隆 (富士鉄釜石) 1:15.0
 2 名倉 健藏 (BSタイヤ) 1:15.4
 3 古川 勝 (大丸京都) 1:16.4
 4 木村 隆司 (川崎重工) 1:16.6
 5 杉山 明男 (北辰電機) 1:16.7
 6 提 勲 (大阪交通局) 1:17.5
 7 日下部礼二 (神港新聞) 1:17.5

200m 平泳

予選A

1 菊地 満隆 (富士鉄釜石) 2:45.9
 2 松本 保 (千修印刷) 2:54.2
 3 中村 研造 (生駒町役場) 3:07.8

B

1 天羽 信之 (清涼飲料協) 2:54.9
 2 西田 光吉 (宇部興産) 2:56.7
 3 長沢 国夫 (福島ミルク) 3:00.4

C

1 平井 牧 (日興証券) 2:55.6

D

1 名倉 健藏 (BSタイヤ) 2:47.4
 2 河久保竹男 (白木屋) 2:54.4
 3 中島 聰 (大阪市交通) 3:00.6

E

1 提 勲 (大阪市交通) 2:49.5
 2 戸上征四郎 (八幡製鉄) 2:50.6
 3 高野 慶吉 (長野電鉄) 2:57.6

F

1 木村 隆二 (川崎重工) 2:49.3
 2 滝 尊一 (東レ滋賀) 2:57.1

G

1 横原 国雄 (富士電化) 2:55.6
 2 中園 速男 (倉敷レ) 3:07.3
 3 中村 輝久 (大平化学) 3:08.8

H

1 秋浜 敏郎 (倉敷レ) 2:57.3
 2 弁森 匡夫 (三共三島) 3:06.2
 3 渡辺 政勝 (岐阜電話局) 3:07.8

I

1 古川 勝 (大丸京都) 2:48.2
 2 藤田 享弘 (BSタイヤ) 2:53.4
 3 山中 俊三 (兵庫教員) 3:01.2

J

1 日下部礼二 (神港新聞) 2:52.5
 2 山田 長利 (協同乳業) 3:01.6

K

1 三浦 英規 (大丸京都) 2:57.0
 2 大谷 勝 (日立造船) 3:03.1
 3 鈴木富士男 (東芝電氣) 3:03.9

L

1 長谷川久男 (川崎重工) 2:54.2
 2 鈴木 吉孝 (八幡製鉄) 2:59.4
 3 清水 勉 (富士通信機) 3:05.2

M

1 杉山 明男 (北辰電機) 2:50.1
 2 細谷 善美 (長野電機) 3:06.8

N

1 辻野 浩 (国民信用組) 2:52.6
 2 安田 正 (勝村建設) 2:59.6
 3 会田 忠秋 (信用保証協) 3:06.6

O

1 井上 重行 (芦屋電報局) 2:58.7
 2 蓼原 辰夫 (住友金属) 3:01.9
 3 伊藤 誠 (富士電機) 3:08.6

決勝

1 菊地 満隆 (富士鉄釜石) 2:44.2
 2 名倉 健藏 (BSタイヤ) 2:45.6
 3 古川 勝 (大丸京都) 2:48.3
 4 木村 隆司 (川崎重工) 2:49.7
 5 杉山 明男 (北辰電機) 2:51.0
 6 戸上征四郎 (八幡製鉄) 2:51.8
 7 提 勲 (大阪市交通) 2:52.6
 8 日下部礼二 (神港新聞) 2:53.7
 9 辻野 浩 (国民信用組) 2:54.4

100m バタフライ

予選A

1 長谷川浩造 (八幡製鉄) 1:06.2
 2 中村 正治 (勝村建設) 1:11.1
 3 林 崇 (中村郵便局) 1:14.0

B

1 北田 稔 (富士鉄釜石) 1:11.7
 2 渡辺 滋 (石井鉄工) 1:12.1
 3 恵中 照夫 (大丸京都) 1:14.9

C

1 須藤 文夫 (倉敷レ) 1:08.4
 2 小屋松春行 (BSタイヤ) 1:08.4
 3 佐野 武司 (東芝電氣) 1:15.7

D

1 秋山 庄次 (東芝電氣) 1:15.5
 2 古野 典 (三桂製作所) 1:19.7

- E
1 小宮二三夫 (白木屋) 1:08.6
2 斎藤 和幹 (倉敷レ) 1:11.6
3 且井 国夫 (日本ゼオン) 1:17.8

- F
1 西田 博喜 (宇部興産) 1:08.4
2 桑島 義博 (川崎重工) 1:16.5

- G
1 田中 誠也 (八幡製鉄) 1:08.6

- H
1 長島 務 (日興証券) 1:06.6
2 芥田二三司 (大和染工) 1:13.2

- I
1 古川治一郎 (宇部興産) 1:09.6
2 白須 泉 (内海澱粉) 1:15.7
3 山中 忠彦 (丸紅飯田) 1:18.8

- J
1 三留 謙 (富士鉄釜石) 1:07.4
2 東 恭弘 (興紀相銀) 1:17.2
3 児島 利勝 (日本鋼管) 1:19.5

- K
1 丸山 高正 (BSタイヤ) 1:05.6

- L
1 石本 隆(無煙ボイラー)1:01.8
2 安岡 信雄 (高知相銀) 1:08.0

- 決勝**
1 石本 隆(無煙ボイラー)1:01.5
2 丸山 高正 (BSタイヤ) 1:04.8
3 長谷川浩造 (八幡製鉄) 1:06.6
4 長島 務 (日興証券) 1:06.6
5 三留 謙 (富士鉄釜石) 1:07.0
6 須藤 文夫 (倉レ倉敷) 1:07.8
7 安岡 信雄 (高知相銀) 1:07.9

200m バタフライ

予選A

- 1 長島 務 (日興証券) 2:34.0
2 三留 謙 (富士鉄釜石) 2:38.0

B

- 1 岡村 久治 (BSタイヤ) 2:32.9
2 小宮二三夫 (白木屋) 2:40.9

C

- 1 長谷川浩造 (八幡製鉄) 2:32.5
2 中村 正治 (勝村建設) 2:38.2

D

- 1 丸山 高正 (BSタイヤ) 2:31.3
2 須藤 文夫 (倉レ倉敷) 2:38.3

E

- 1 田中 誠也 (八幡製鉄) 2:33.5

- 2 北田 稔 (富士鉄釜石) 2:49.8

F

- 1 西田 博喜 (宇部興産) 2:39.4
2 且井 国夫 (日本ゼオン) 2:59.1

G

- 1 古川治一郎 (宇部興産) 2:34.6
2 斎藤 和幹 (倉レ倉敷) 2:42.2

H

- 1 石本 隆(無煙ボイラー)2:34.5
2 伊勢 昭夫 (富士通信機) 2:54.2

決勝

- 1 石本 隆(無煙ボイラー)2:22.7
2 丸山 高正 (BSタイヤ) 2:24.9
3 長谷川浩造 (八幡製鉄) 2:29.6
4 岡村 久治 (BSタイヤ) 2:31.1
5 長島 務 (日興証券) 2:31.4
6 田中 誠也 (八幡製鉄) 2:32.1
7 古川治一郎 (宇部興産) 2:33.5
8 中村 正治 (勝村建設) 2:35.7
9 三留 謙 (富士鉄釜石) 2:39.2

50m 背泳

予選A

- 1 浜崎 健 (本州菱興) 31.8
2 山本 彰夫 (和歌山市役) 36.2

B

- 1 長谷 景治 (倉レ東京) 31.4
2 萩野 友也 (富士電機) 35.5

C

- 2 黒佐 清 (八幡化学) 32.0
2 塚本 克之 (積水化学) 36.0

D

- 1 園田 和博 (旭化成) 31.0
2 岡本 年晃 (大阪交通局) 36.4

E

- 1 林 芳人 (八幡製鉄) 32.4
2 久保 繁雄(日本ダンロップ)36.9

F

- 1 芦田 拓郎 (勝村建設) 32.1
2 藤井 義麒麟 (八戸航空隊) 33.8

G

- 1 近藤 英毅 (八幡製鉄) 32.4
2 車地 義昭 (東洋工業) 34.4

H

- 1 柴田 利男 (宇部興産) 32.6
2 石戸 義春 (川崎重工) 34.4

I

- 1 山下 栄隆 (埼玉日産) 31.0

- 2 赤沢 詮立 (熊本市役所) 36.4

J

- 1 久保 一光 (高知相銀) 33.8
2 天野 通孝 (宇部興産) 33.9

K

- 1 上田 繁 (鳥取教員) 33.8
2 岩月 章 (名古屋鉄道) 37.8

L

- 1 大宅 秀明 (BSタイヤ) 32.2
2 田中 幸輝 (大丸京都) 33.7

M

- 1 中村 隆一 (正行堂) 32.2
2 橋本 節(日本カーバイド)33.0

N

- 1 梶浦 昇 (名古屋捺染) 31.4
2 松本健一郎 (BSタイヤ) 32.2

O

- 1 谷口 晋 (田中建興) 32.9
2 鈴木 宏昌 (大和染工) 35.2

P

- 1 尾組 昇 (富士鉄釜石) 32.2
2 田口 利寛 (大丸興業) 32.8

準決勝A

- 1 長谷 景治 (倉レ東京) 31.0
2 山下 栄隆 (埼玉日産) 31.9
3 黒佐 清 (八幡化学) 32.2
4 尾組 昇 (富士鉄釜石) 32.2
5 芦田 拓郎 (勝村建設) 32.3
6 松本健一郎 (BSタイヤ) 33.1

- 1 園田 和博 (旭化成) 31.3
2 梶浦 昇 (名古屋捺染) 31.4
3 浜崎 健 (本州菱興) 31.6
4 中村 隆一 (正行堂) 31.8
5 林 芳人 (八幡製鉄) 31.9
6 大宅 秀明 (BSタイヤ) 32.3

決勝

- 1 長谷 景治 (倉レ東京) 30.5
2 園田 和博 (旭化成) 31.0
3 山下 栄隆 (埼玉日産) 31.0
4 梶浦 昇 (名古屋捺染) 31.2
5 浜崎 健 (本州菱興) 31.6
6 中村 隆一 (正行堂) 31.7
7 黒佐 清 (八幡化学) 31.9

100m 背泳

予選A

- 1 谷口 晋 (田中建興) 1:14.4
2 田口 利寛 (大丸興業) 1:14.8

- 1 山下 栄隆 (埼玉日産) 1:13.4
 2 上田 繁 (鳥取教員) 1:15.6
- C**
 1 松本健一郎 (BSタイヤ) 1:12.8
 2 田中 幸輝 (大丸京都) 1:14.7
- D**
 1 園田 和博 (旭化成) 1:10.1
 2 星野 昭夫 (芝浦電気) 1:21.8
- E**
 1 近藤 英毅 (八幡製鉄) 1:10.8
 2 星野 稔 (日本鋼管) 1:14.3
- F**
 1 尾組 昇 (富士鉄釜石) 1:10.6
 2 太田 康和 (熱海新聞) 1:17.8
- G**
 1 天野 通孝 (宇部興産) 1:14.4
 2 山崎 哲男 (日本航空) 1:16.3
- H**
 1 浜崎 健 (本州菱興) 1:11.1
 2 中村 隆一 (正行堂) 1:14.0
- I**
 1 大宅 秀明 (BSタイヤ) 1:10.5
 2 橋本 節 (日本カーバイド) 1:15.6
- J**
 1 林 芳人 (八幡製鉄) 1:10.7
 2 矢部 亮光 (四国銀行) 1:15.8
- K**
 1 黒佐 清 (八幡化学) 1:10.3
 2 石戸 義春 (川崎重工) 1:16.8
- L**
 1 柴田 利男 (宇部興産) 1:11.7
 2 埴岡 健介 (神戸市役所) 1:19.2
- M**
 1 長谷 景治 (倉レ東京) 1:08.1
 2 荻野 友也 (富士電機) 1:18.4
- 決勝**
 1 長谷 景治 (倉レ東京) 1:06.3
 2 林 芳人 (八幡製鉄) 1:08.6
 3 黒佐 清 (八幡化工) 1:09.9
 4 園田 和博 (旭化成) 1:10.2
 5 大宅 秀明 (BSタイヤ) 1:10.2
 6 尾組 昇 (富士鉄釜石) 1:10.5
 7 近藤 英毅 (八幡製鉄) 1:10.5
- 200m リレー**
 予選A
 1 神川・秋山・佐藤・平野 (芝浦電気) 1:50.6

- 2 神崎・根角・藤井・須藤 (倉レ倉敷) 1:51.2
- B**
 1 中崎・磯垣・太田・近藤 (勝村建設) 1:50.4
 2 深津・福德・吉川・中野 (トヨタ自動車) 1:55.0
- C**
 1 白井・永井・青木・吉村 (旭化成) 1:48.7
 2 飯田・浜崎・高木・加藤 (本州菱興) 1:50.4
- D**
 1 沢村・成江・田中・古川 (大丸京都) 1:50.4
 2 吉松・山田・富浜・田中 (住友金属) 1:54.1
- E**
 1 金内・松本・星野・吉長 (日本鋼管) 1:53.5
 2 芹沢・後藤(松)・渡辺・後藤(勉) (沼津市役所) 1:59.8
- F**
 1 久保田(貞)・福井・久保田(認)・谷 (八幡製鉄) 1:47.9
 2 菊地・佐々木・尾組・谷川 (富士鉄釜石) 1:50.2
- G**
 1 稲本・久保・矢住・中島 (興国人絹) 2:00.3
 2 北岡・木寺・山口・柴山 (丸紅飯田) 2:00.6
- H**
 1 青木・丸山・庄司・大野 (BSタイヤ) 1:47.8
 2 下村・野々下・定方・清水 (日興証券) 1:49.4
- 決勝**
 1 下村・定方・長島・清水 (日興証券) 1:47.5
 2 矢野・福井・芳野・谷 (八幡製鉄) 1:47.6
 3 青木・丸山・庄司・大野 (BSタイヤ) 1:47.9
 4 菊地・佐々木・尾組・谷川 (富士鉄釜石) 1:49.1
 5 中崎・太田・芦田・近藤 (勝村建設) 1:49.6

- 6 沢村・成江・田中・古川 (大丸京都) 1:50.2
- 7 神川・平野・佐藤・秋山 (芝浦電気) 1:50.2
- 8 飯田・浜崎・高木・加藤 (本州菱興) 1:50.8
- 400m メドレーリレー**
 予選A
 1 林・中村・森永・谷 (八幡製鉄) 4:38.8
 2 柴田・下垣・西田・三浦 (宇部興産) 4:39.6
- B**
 1 野々下・平井・長島・清水 (日興証券) 4:41.8
 2 車地・円光寺・松浦・大佐古 (東洋工業) 5:11.8
- C**
 1 尾組・菊地・三留・谷川 (富士鉄釜石) 4:36.0
 2 久保・竹垣・安岡・三好 (高知相銀) 4:48.2
- D**
 1 田中・古川・成江・沢村 (大丸京都) 4:45.0
 2 芦田・安田・中村・近藤 (勝村建設) 4:46.7
- E**
 1 大宅・藤田・小屋松・丸山 (BSタイヤ) 4:35.5
 2 園田・青木・吉村・白井 (旭化成) 4:40.0
- F**
 1 石戸・木村・桑島・土井 (川崎重工) 4:53.6
 2 星野・水島・児島・松本 (日本鋼管) 5:01.8
- 決勝**
 1 大宅・名倉・丸山(高)・丸山(長) (BSタイヤ) 4:27.8
 2 林・鈴木・長谷川・谷 (八幡製鉄) 4:32.5
 3 尾組・菊地・三留・谷川 (富士鉄釜石) 4:33.4
 4 野々下・平井・長島・清水 (日興証券) 4:39.2
 5 柴田・下垣・西田・三浦 (宇部興産) 4:39.4

- 6 園田・青木・吉村・白井
(旭化成) 4:39.7
- 7 田中・古川・恵中・沢村
(大丸京都) 4:45.6
- 8 久保・竹垣・安岡・三好
(高知相銀) 4:46.6
- 9 芦田・安田・中村・近藤
(勝村建設) 4:46.8

30才以上

50m 自由形

予選A

- 1 菊本 義頭 (鳥取教員) 30.8
- 2 玉野 晃(NBC呉造船) 32.1

B

- 1 天野 慎悟(日立造船因島) 29.1
- 2 小笠原正夫 (山形県庁) 30.8

C

- 1 輿水 馨 (東京都庁) 28.8
- 2 妙中 元次 (南海電鉄) 31.5

D

- 1 柿本 礼男(高知教員団) 28.9
- 2 渡辺 和男 (板橋四中) 29.2

E

- 1 森田 一雄 (石川教員) 29.6
- 2 木村 徹 (信越化学) 29.8

F

- 1 水津 政雄 (宇部曹達) 30.5
- 2 室井 庄一 (倉レ岡山) 31.5

G

- 1 福富純一郎 (大丸京都) 28.6
- 2 綱木昭四郎 (国鉄小倉) 30.1

H

- 1 黒佐 年明 (八幡製鉄) 28.8
- 2 坂井 旭 (三菱崎戸) 29.8

I

- 1 戸井田慶三郎(京都簡易保険)30.3
- 2 高向 智 (国鉄小倉) 30.8

J

- 1 浜岡 昭八 (大丸京都) 28.0
- 2 中原 憲昭 (山鹿農協組) 29.0

K

- 1 矢野 幸盛 (八幡製鉄) 28.0
- 2 石崎勝之助(海自江田島) 30.3

L

- 1 太田 光雄 (勝村建設) 28.0
- 2 近藤 豊(中国電力島根) 29.9

決勝

- 1 太田 光雄 (勝村建設) 27.8

- 2 矢野 幸盛 (八幡製鉄) 27.8
- 3 柿本 礼男(高知教員団) 28.3
- 4 浜岡 昭八 (大丸京都) 28.5
- 5 福富純一郎 (") 28.5
- 6 黒佐 年明 (八幡製鉄) 28.8
- 7 輿水 馨 (東京都庁) 29.1

100m 自由形

予選A

- 1 中崎 善夫 (勝村建設) 1:04.6
- 2 森田 一雄 (石川教員) 1:05.3

B

- 1 矢野 幸盛 (八幡製鉄) 1:04.3
- 2 輿水 馨 (東京都庁) 1:10.6

C

- 1 坂井 旭 (三菱崎戸) 1:06.8
- 2 水津 政雄 (宇部曹達) 1:08.8

D

- 1 佐々木 猛 (富士鉄釜石) 1:04.2
- 2 近藤 豊(中国電力島根)1:11.1

E

- 1 浜田 芳夫(旭精工KK) 1:06.6
- 2 中厚 憲昭(山鹿農協組合)1:08.6

F

- 1 太田 光雄 (勝村建設) 1:04.9
- 2 吉田 三郎 (高知相銀) 1:11.4

G

- 1 柴山 太郎 (丸紅飯田) 1:06.4
- 2 木村 徹 (信越化学) 1:06.8

H

- 1 天野 慎悟(日立造船因島)1:04.5
- 2 室井 庄一 (倉レ岡山) 1:19.5

I

- 1 辻本 文一 (神戸市役所) 1:13.7
- 2 柳瀬 秋夫 (富山大学) 1:16.5

決勝

- 1 中崎 善夫 (勝村建設) 1:03.4
- 2 佐々木 猛 (富鉄釜石) 1:03.7

- 3 矢野 幸盛 (八幡製鉄) 1:04.3
- 4 太田 光雄 (勝村建設) 1:04.6

- 5 天野 慎悟(日立造船因島)1:05.0
- 6 森田 一雄 (石川教員) 1:06.2

200m 平泳

予選A

- 1 小槻 昌男 (丸紅飯田) 3:02.8
- 2 松崎 晴則 (三菱長崎) 3:15.5

B

- 1 岸 檜夫(教員共済組合)3:04.8

- 2 井上 和夫 (東洋ゴム) 3:12.4

- C
- 1 宇田久寿秀 (富士鉄釜石) 3:05.3

- D
- 2 中道 勝 (南海電鉄) 3:10.7

- E
- 1 小林 昭二 (日本鋼管) 3:14.6
- 2 中川 定次 (京都市役所) 3:17.0

- F
- 1 中尾 豊 (関西電力) 3:08.9
- 2 清水 潤郎 (東京電力) 3:18.4

- G
- 1 中村 保正 (石川島重工) 3:15.0
- 2 高田 貢 (沼津通運) 3:22.5

- H
- 1 山中 重巳 (国鉄鷹取) 3:26.0
- 2 坂口 忠男 (昭電川崎) 3:27.3

- I
- 1 橋本 昭一 (神戸市役所) 3:19.2
- 2 浅岡 渡 (菅田中学校) 3:24.8

- J
- 1 小槻 昌男 (丸紅飯田) 2:59.9
- 2 宇田久寿秀 (富士鉄釜石) 3:01.0

- K
- 3 岸 檜夫(教員共済組合)3:03.8
- 4 井上 和夫 (東洋ゴム) 3:08.5

- L
- 5 中尾 豊 (関西電力) 3:09.4
- 6 中道 勝 (南海電鉄) 3:11.3

- M
- 7 森岡 法久 (高知教員) 3:11.4
- 8 中村 保正 (石川島重工) 3:12.0

- N
- 9 小林 昭二 (日本鋼管) 3:15.8

- O
- 1 橋本 昭一 (神戸市役所) 3:19.2

- P
- 2 浅岡 渡 (菅田中学校) 3:24.8

- 決勝
- 1 小槻 昌男 (丸紅飯田) 2:59.9
- 2 宇田久寿秀 (富士鉄釜石) 3:01.0

- 3 岸 檜夫(教員共済組合)3:03.8
- 4 井上 和夫 (東洋ゴム) 3:08.5

- 5 中尾 豊 (関西電力) 3:09.4
- 6 中道 勝 (南海電鉄) 3:11.3

- 7 森岡 法久 (高知教員) 3:11.4
- 8 中村 保正 (石川島重工) 3:12.0

- 9 小林 昭二 (日本鋼管) 3:15.8

- 100m バタフライ
- 予選A
- 1 宮脇 通明 (鳥取教員) 1:21.4
- 2 奥山 市雄(東京都交通局)1:28.0

- B
- 1 田端 二郎 (日本ビール) 1:17.5
- 2 宇田久寿秀 (富士鉄釜石) 1:19.4

- C
- 1 森 文人 (三菱崎戸) 1:16.3
- 2 中尾 豊 (関西電力) 1:26.6

- D
- 1 中崎 善夫 (勝村建設) 1:19.8
- 2 秋田 昭 (神戸市役所) 1:23.8

- E
- 1 柴山 太郎 (丸紅飯田) 1:19.2
- 2 高尾 保三 (明電舎) 1:28.0

- 決勝
- 1 中崎 善夫 (勝村建設) 1:14.4
- 2 田端 二郎 (日本ビール) 1:16.3

- 2 森 文人 (三菱崎戸) 1:17.6
 4 宇田久寿秀 (富士鉄釜石) 1:20.0
 5 柴山 太郎 (丸紅飯田) 1:21.7
 6 秋田 昭 (神戸市役所) 1:22.7
 7 宮脇 通明 (鳥取教員) 1:24.2

100m 背泳

予選A

- 1 黒佐 年明 (八幡製鉄) 1:16.7
 2 吉岡 明(中国電力島根)1:31.6

B

- 1 秋田 明 (神戸市役所) 1:21.2
 2 林田 至 (大阪交通局) 1:30.2

C

- 1 赤沢 詮吾 (熊本市役所) 1:21.2
 2 山田 長生 (静岡教員) 1:28.8

D

- 1 大橋 俊信 (石川県庁) 1:19.0
 2 神出 善晴 (丸善商事) 1:26.4

E

- 1 浜岡 昭八 (大丸京都) 1:14.5
 2 西沢 正 (東京都庁) 1:37.4

F

- 1 渡辺 治包 (宇部興産) 1:27.2
 2 後藤 良雄(三菱化成黒崎)1:28.2

決勝

- 1 浜岡 昭八 (大丸京都) 1:13.0
 2 黒佐 年明 (八幡製鉄) 1:16.4
 3 大橋 俊信 (石川県庁) 1:18.2
 4 秋田 昭 (神戸市役所) 1:20.0
 5 赤沢 詮吾 (熊本市役所) 1:22.2
 6 神出 善晴 (丸善商事) 1:26.1
 7 渡辺 治包 (宇部興産) 1:26.3

40 才以上

50m 自由形

予選A

- 1 上田 義人 (三国重工業) 29.0
 2 最里健太郎 (大和紡績) 30.1

B

- 1 佐々木 猛 (富士鉄釜石) 28.6
 2 安藤 裕 (日東紡績) 30.9

C

- 1 福原 節雄 (東京大学) 31.5
 2 勝田 進 (日本ダンロップ) 31.7

D

- 1 池田 定 (長浜小学校) 28.3
 2 本田 武次 (栃木県庁) 28.8

E

- 1 稲田 嘉平 (海自江田島) 29.2

- 2 楠瀬源治郎 (高知相銀) 30.6

F

- 1 樋口 栄一 (正栄電纜) 29.4
 2 三宅 廉 (香川教員) 30.2

G

- 1 宮本 常司 (日本鉱業) 29.6
 2 玉置 哲 (宇部興産) 29.6

H

- 1 佐藤 徳次 (住友金属) 30.1
 2 梅津 登 (東京電力) 30.4

I

- 1 藤沢 幸一 (川崎重工) 30.2
 2 児玉 博 (東京都庁) 31.6

決勝

- 1 本田 武次 (栃木県庁) 28.4
 2 佐々木 猛 (富士鉄釜石) 28.7
 3 池田 定 (長浜小学校) 28.7
 4 稲田 嘉平 (海自江田島) 29.1
 5 上田 義人 (三国重工業) 29.6
 6 宮本 常司 (日本鉱業) 29.7
 7 樋口 栄一 (正栄電纜) 29.7

100m 平泳

予選A

- 1 大崎卯藤久 (石川県庁) 1:27.8
 2 森田 福造(NBC呉造船)1:37.5

B

- 1 葉室 鉄夫 (毎日新聞社) 1:29.3
 2 中村 重春 (熊本市役所) 1:37.7

C

- 1 浜野 正次 (芝浦電気) 1:36.3
 2 立田喜久雄 (京都市役所) 1:36.3

D

- 1 長谷川順信 (日産化学) 1:31.2
 2 野田 英二 (戸田村役場) 1:33.8

E

- 1 楠本 正吾 (長崎県庁) 1:35.3
 2 西浦 米雄 (高岳製作所) 1:48.6

F

- 1 林田 広行 (神戸市役所) 1:32.0
 2 宇田 未隆 (奈良県庁) 1:35.0

決勝

- 1 葉室 鉄夫 (毎日新聞社) 1:25.9
 2 大崎卯藤久 (石川県庁) 1:26.0
 3 長谷川順信 (日産化学) 1:31.2
 4 林田 広行 (神戸市役所) 1:33.2
 5 野田 英二 (戸田村役場) 1:33.8
 6 宇田 未隆 (奈良県庁) 1:35.4
 7 楠本 正吾 (長崎県庁) 1:35.9

50m 背泳

予選A

- 1 小林 五郎 (農事試験所) 36.8
 2 樋口 栄一 (正栄電纜) 39.0

B

- 1 河端 重勝 (日本粉砕機) 36.9
 2 矢住 信智 (興国人絹) 40.3

C

- 1 力久 信士 (佐賀銀行) 38.0
 2 河原 勲 (石川県庁) 40.8

D

- 1 高木 吉信 (電々小松) 37.9
 2 興律 達郎 (静岡教員) 37.9

E

- 1 鈴木 次郎 (大日本炭礦) 37.2
 2 石沢 整 (青森県庁) 37.8

F

- 1 山口 敏男 (茨木西中学) 36.8
 2 香崎 秋津 (横河電機) 40.8

G

- 1 角田 賢三 (電々公社) 36.7
 2 藤田 正二 (神戸市役所) 41.0

決勝

- 1 角田 賢三 (電々公社) 35.8
 2 山口 敏男 (茨木西中学) 36.2
 3 河端 重勝 (日本粉砕機) 36.2
 4 小林 五郎 (農事試験所) 36.5
 5 鈴木 次郎 (大日本炭礦) 37.0
 6 高木 吉信 (電々小松) 37.3
 7 石沢 整 (青森県庁) 37.7

職域対抗得点

- 1 八幡製鉄(福岡) 70
 2 B・Sタイヤ(〃) 53
 3 富士鉄釜石(岩手) 42
 4 勝村建設(東京) 35
 5 大丸京都(京都) 21
 6 日興証券(東京) 16
 7 倉敷レーヨン(〃) 14
 8 無煙ボイラー(〃) 14
 9 旭化成(宮崎) 13
 10 東京トヨベツト(東京) 11

女子の部

50m 自由形

予選A

- 1 和気 朱美 (旭化成) 33.2
 2 田村美佐子 (白木屋) 33.6

- B
- 1 小牧 順子 (旭化成) 33.5
 - 2 松田 昌子 (東洋レ) 34.2

- C
- 1 島田 節子 (東洋レ) 31.4
 - 2 山谷トシ子 (川崎重工) 34.4

- D
- 1 神野 眸 (淑徳学園) 31.5
 - 2 吉村 睦恵 (白木屋) 34.2

決勝

- 1 神野 眸 (淑徳学園) 31.4
- 2 島田 節子 (東洋レ) 31.4
- 3 小牧 順子 (旭化成) 33.1
- 4 和氣 朱美 (") 33.7
- 5 田村美佐子 (白木屋) 33.7
- 6 吉村 睦恵 (") 34.0
- 7 松田 昌子 (東洋レ) 34.2

100m 自由形

予選A

- 1 大高 幸子 (東洋レ) 1:11.5
- 2 中野美恵子(日清紡能登川)1:18.8
- 3 吉見 節子 (日興証券) 1:20.3

B

- 1 神野 眸 (淑徳学園) 1:09.4
- 2 中岡 角子 (白木屋) 1:13.8
- 3 稲葉 孝子 (旭化成) 1:14.8

C

- 1 島田 節子 (東洋レ) 1:09.6
- 2 新井 成子 (富国商会) 1:14.2
- 3 川隅 礼子 (日清紡戸崎) 1:21.4

D

- 1 中沖 滋代 (白木屋) 1:10.8
- 2 中西 満子 (旭化成) 1:11.4
- 3 森 茂子 (三菱銀行) 1:19.6

決勝

- 1 神野 眸 (淑徳学園) 1:08.9
- 2 大高 幸子 (東洋レ) 1:09.6
- 3 中沖 滋代 (白木屋) 1:10.2
- 4 島田 節子 (東洋レ) 1:10.5
- 5 中西 満子 (旭化成) 1:10.5
- 6 中岡 角子 (白木屋) 1:14.0
- 7 新井 成子 (富国商会) 1:15.5

200m 自由形

予選A

- 1 中西 満子 (旭化成) 2:40.5
- 2 大宮 涼子 (東洋レ) 2:42.6
- 3 中岡 角子 (白木屋) 2:47.2

- B
- 1 中沖 滋代 (白木屋) 2:37.5
 - 2 稲葉 孝子 (旭化成) 2:53.6
 - 3 寺垣内達代 (桃谷順天館) 2:54.2

- C
- 1 大高 幸子 (東洋レ) 2:38.6
 - 2 新井 成子 (富国商会) 2:48.4
 - 3 中野美恵子(日清紡能登川)3:05.8

決勝

- 1 大高 幸子 (東洋レ) 2:34.7
- 2 中沖 滋代 (白木屋) 2:38.4
- 3 中岡 角子 (") 2:39.6
- 4 中西 満子 (旭化成) 2:40.1
- 5 大宮 涼子 (東洋レ) 2:42.5
- 6 新井 成子 (富国商会) 2:49.2
- 7 稲葉 孝子 (旭化成) 2:52.2
- 8 森 茂子 (三菱銀行) 3:01.2

100m 平泳

予選A

- 1 鈴木 弘子 (三菱銀行) 1:33.8
- 2 秋田 操子 (神戸市役所) 1:36.9
- 3 河井 貞 (富士銀行) 1:39.4

B

- 1 池山美美代 (白木屋) 1:32.2
- 2 松谷 淑子 (日本生命) 1:35.8
- 3 野瀬 京子 (川崎重工) 1:36.4

C

- 1 矢野 迪子 (東洋レ) 1:29.8
- 2 木村 淑子 (旭化成) 1:31.9
- 3 中田 澄子 (天理高校) 1:34.7

D

- 1 小田切紀子 (筑紫女学園) 1:28.5
- 2 榎谷 尚子 (旭化成) 1:33.4
- 3 平谷 銀子 (東洋レ) 1:34.8

決勝

- 1 小田切紀子 (筑紫女学園) 1:28.8
- 2 矢野 迪子 (東洋レ) 1:30.6
- 3 木村 淑子 (旭化成) 1:31.5
- 4 池山美美代 (白木屋) 1:31.6
- 5 中田 澄子 (天理高) 1:32.3
- 6 榎谷 尚子 (旭化成) 1:33.9
- 7 鈴木 弘子 (三菱銀行) 1:35.0

200m 平泳

予選A

- 1 小田切紀子 (筑紫女学園) 3:10.5
- 2 榎谷 尚子 (旭化成) 3:19.4
- 3 上西登美子 (日清紡美合) 3:32.5

- B
- 1 木村 淑子 (旭化成) 3:15.2
 - 2 池山美美代 (白木屋) 3:18.0
 - 3 秋田 操子 (神戸市役所) 3:26.4

C

- 1 榎本千恵子 (東洋レ) 3:17.6
- 2 松谷 淑子 (日本生命) 3:29.2
- 3 山崎 慶子 (大丸京都) 3:34.6

D

- 1 矢野 迪子 (東洋レ) 3:09.6
- 2 中田 澄子 (天理高) 3:21.1
- 3 平野 晴子 (白木屋) 3:28.6

決勝

- 1 小田切紀子 (筑紫女学園) 3:06.9
- 2 矢野 迪子 (東洋レ) 3:11.5
- 3 榎本千恵子 (東洋レ) 3:15.2
- 4 池山美美代 (白木屋) 3:15.6
- 5 中田 澄子 (天理高) 3:17.0
- 6 木村 淑子 (旭化成) 3:17.5
- 7 榎谷 尚子 (") 3:19.9
- 8 平野 晴子 (白木屋) 3:25.4

100m バタフライ

予選A

- 1 高嶺由紀子 (旭化成) 1:19.7
- 2 平谷 銀子 (東洋レ) 1:24.0
- 3 山谷トシ子 (川崎重工) 1:25.4
- 4 小藪紀代子 (白木屋) 1:29.6

B

- 1 寺垣内達代 (桃谷順天館) 1:23.4
- 2 宮原真紀子 (白木屋) 1:24.6
- 3 榎本千恵子 (東洋レ) 1:26.0
- 4 新見 絢 (大丸京都) 1:31.4

決勝

- 1 高嶺由紀子 (旭化成) 1:19.0
- 2 寺垣内達代 (桃谷順天館) 1:21.2
- 3 榎本千恵子 (東洋レ) 1:22.4
- 4 山谷トシ子 (川崎重工) 1:22.7
- 5 平谷 銀子 (東洋レ) 1:23.4
- 6 宮原真紀子 (白木屋) 1:24.2
- 7 小藪紀代子 (") 1:29.0

50m 背泳

予選A

- 1 岡本 節子 (白木屋) 39.4
- 2 田淵 恵子 (日本生命) 39.8
- 3 田中 征子 (川崎重工) 42.2

B

- 1 江原紀久子 (東洋レ) 38.5
- 2 福井フミ子 (日本生命) 40.1

3 勝見 他美 (石川繊維) 42.8
C

1 新実 里美 (東洋レ) 38.7
2 大坪 尚子 (富士銀行) 40.8
3 三木富俱子 (白木屋) 41.2

D
1 橋本須美恵 (小川ポンプ) 35.9
2 福原 市子 (大丸京都) 41.8
3 箕浦紀美子(ロケット商会) 41.8

決勝

1 橋本須美恵 (小川ポンプ) 36.2
2 岡本 節子 (白木屋) 38.2
3 江原紀久子 (東洋レ) 38.7
4 新実 里美 (") 39.2
5 田淵 恵子 (日本生命) 39.2
6 大坪 尚子 (富士銀行) 39.9
7 福井フミ子 (日本生命) 40.5

100m 背泳

予選A

1 岡本 節子 (白木屋) 1:25.3
2 田淵 恵子 (日本生命) 1:25.7
3 高嶺由紀子 (旭化成) 1:30.8

B

1 江原紀久子 (東洋レ) 1:24.5
2 福井フミ子 (日本生命) 1:26.8
3 田中 征子 (川崎重工) 1:32.9

C

1 橋本須美恵 (小川ポンプ) 1:19.0
2 新実 里美 (東洋レ) 1:24.2
3 三木富俱子 (白木屋) 1:26.2

決勝

1 橋本須美恵 (小川ポンプ) 1:18.9

2 岡本 節子 (白木屋) 1:23.1
3 江原紀久子 (東洋レ) 1:23.2
4 新実 里美 (") 1:24.2
5 田淵 恵子 (日本生命) 1:25.4
6 三木富俱子 (白木屋) 1:25.9
7 福井フミ子 (日本生命) 1:27.4

200m リレー

決勝

1 稲葉・中西・和家・小牧 (旭化成) 2:09.4
2 島田・榎本・松田・大高 (東洋レ) 2:10.6
3 中沖・吉村・中岡・田村 (白木屋) 2:11:4
4 古沢・根岸・森田・川隅 (日清紡戸崎) 2:24.1
5 佐々木・大坪・桜井・鈴木 (富士銀行) 2:27.0
6 野呂瀬・杉村・三井・森 (三菱銀行) 2:31.4
7 榎本・中瀬・桜村・中野 (日清紡能登川)2:31.4
8 植田・菅・猪井・北山 (神戸市役所) 2:32.6
9 松川・山田・長谷川・榎内 (日清紡美合) 2:37.0

400m メドレーリレー

決勝

1 江原・矢野・大高・島田 (東洋レ) 5:25.0
2 岡本・池山・宮原・中沖 (白木屋) 5:27.2

3 真野・木村・高嶺・中西 (旭化成) 5:31.8

4 大坪・橋本・佐々木・鈴木 (富士銀行) 6:09.0

5 福原・山崎・新貝・長谷川 (大丸京都) 6:09.6

6 猪井・秋田・北山・植野 (神戸市役所) 6:12.1

7 野呂瀬・鈴木・森・三井 (三菱銀行) 6:13.0

8 田淵・松谷・大堀・福井 (日本生命) 6:14.2

9 森田・長田・榎原・川隅 (日清紡戸崎) 6:27.5

職域対抗得点

1 東洋レ (大阪) 68
2 白木屋 (東京) 44
3 旭化成 (宮崎) 36
4 淑徳学園 (愛知) 14
4 小川ポンプ (大阪) 14
4 筑紫女学園 (福岡) 14
7 富士銀行 (東京) 6
8 桃谷順天館 (大阪) 5
9 日本生命 (大阪) 4
9 天理高校 (奈良) 4

都道府県対抗得点 (男女合計)

1 東京 167 6 京都 23
2 福岡 137 7 兵庫 21
3 大阪 126 8 愛知 20
4 宮崎 49 9 石川 11
5 岩手 42 10 岐阜 8

第 35 回 日本学生選手権

9月11・12・13日

神宮プール (50m) 公認

100m 自由形

予選A

1 古川 徹 (慶大) 58.7
2 山口 安司 (立大) 59.7
3 稲垣 初穂 (日大) 1:00.1
4 浅野 純孝 (中大) 1:00.2

B

1 見上 勝紀 (中大) 59.2
2 養原 友義 (日大) 59.2
3 鈴木 英士 (中大) 1:00.3

4 三賀森好尙 (同大) 1:00.4
5 中村 良三 (明大) 1:00.6

C

1 石原 勝記 (日大) 58.3
2 清水 啓吾 (慶大) 58.8
3 福井 清 (早大) 59.0
4 中谷 庸彦 (中大) 59.0
5 岡田 洋一 (明大) 59.7
6 遠藤 陸夫 (法大) 59.7

D

1 上田 尚孝 (法大) 58.0
2 川岡 長身 (日大) 59.4
3 十合 英記 (早大) 59.5
4 山本 修 (明大) 1:00.3

準決勝A

1 清水 啓吾 (慶大) 58.7
2 上田 尚孝 (法大) 58.8
3 福井 清 (早大) 58.8
4 遠藤 陸夫 (法大) 59.0

| | | |
|----------------------|----------------------|-----------------------------|
| 5 川岡 長身 (日 大) 59.4 | 6 中谷 庸彦 (中 大) 2:10.7 | 1:03.1 2:15.4 3:28.4 |
| 6 養原 友義 (") 59.4 | 7 山口 安司 (立 大) 2:11.7 | 6 一色 讓 (日 大) 4:41.9 |
| B | 8 北原 一彦 (早 大) 2:12.0 | 1:05.6 2:16.7 3:29.8 |
| 1 石原 勝記 (日 大) 58.1 | 9 川岡 長身 (日 大) 2:12.0 | 7 北畑 昌英 (日 大) 4:43.4 |
| 2 中谷 庸彦 (中 大) 58.3 | | 8 坂元 昭紀 (法 大) 4:43.7 |
| 3 見上 勝紀 (") 58.6 | 400m 自由形 | 9 坂梨 公昭 (明 大) 4:44.2 |
| 4 古川 徹 (慶 大) 59.0 | 予選A | |
| 5 十合 英記 (早 大) 59.0 | 1 林 利博 (日 大) 4:44.8 | 800m 自由形 |
| 6 山口 安司 (立 大) 59.5 | 1:04.8 2:18.0 3:32.4 | 予選A |
| 決勝 | 2 古木 輝己 (中 大) 4:47.4 | 1 山中 毅 (早 大) 9:26.3 |
| 1 石原 勝記 (日 大) 57.8 | 3 北条 進一 (明 大) 4:53.7 | 1:02.9 2:11.5 3:22.0 4:32.4 |
| 2 中谷 庸彦 (中 大) 58.0 | 4 山崎 恵介 (立 大) 4:55.2 | 5:44.4 6:56.6 8:11.7 |
| 3 清水 啓吾 (慶 大) 58.1 | B | 2 三栖 兼造 (中 大) 10:00.1 |
| 4 見上 勝紀 (中 大) 58.7 | 1 山中 毅 (早 大) 4:36.2 | 3 一色 讓 (日 大) 10:05.8 |
| 5 上田 尚孝 (法 大) 58.7 | 3:27.0 | 4 胡井 武人 (立 大) 11:11.5 |
| 6 福井 清 (早 大) 59.0 | 2 藤本 達夫 (中 大) 4:40.6 | 5 南垣内章文 (明 大) 10:13.1 |
| 200m 自由形 | 1:05.1 2:17.3 | 9 講本 昌男 (同 大) 10:15.8 |
| 予選A | 3 北畑 昌英 (日 大) 4:42.3 | B |
| 1 川岡 長身 (日 大) 2:12.1 | 4 坂梨 公昭 (明 大) 4:44.6 | 1 石井 宏 (日 大) 9:54.1 |
| 2 古川 徹 (慶 大) 2:12.6 | 5 小野寺正志 (法 大) 4:52.7 | 3:33.2 4:49.0 6:05.5 7:21.7 |
| 3 鈴木 高行 (立 大) 2:14.3 | 6 鈴木 高行 (立 大) 4:52.8 | 8:38.0 |
| 4 浅野 純孝 (中 大) 2:14.8 | C | 2 古川 康之 (中 大) 10:03.8 |
| B | 1 石井 宏 (日 大) 4:40.3 | 1:05.3 2:19.3 |
| 1 清水 啓吾 (慶 大) 2:11.4 | 2:16.5 3:28.8 | 3 加藤 晴久 (中 京 大) 10:12.8 |
| 2 石原 勝記 (日 大) 2:11.8 | 2 梅本 利三 (早 大) 4:41.9 | 4 小笠原勝司 (早 大) 10:16.7 |
| 3 見上 勝紀 (中 大) 2:12.4 | 1:04.5 | 5 小野寺正志 (法 大) 10:21.4 |
| 4 北村 忠夫 (立 大) 2:13.0 | 3 国分 道男 (法 大) 4:45.2 | 6 坂田 正明 (同 大) 10:31.2 |
| 5 末永 豪 (法 大) 2:15.1 | 4 三栖 兼造 (中 大) 4:46.1 | C |
| C | 5 北村 忠夫 (立 大) 4:47.3 | 1 坂梨 公昭 (明 大) 9:52.1 |
| 1 上田 尚孝 (法 大) 2:12.8 | 6 内山 敏 (明 大) 4:55.7 | 4:50.0 6:05.7 7:21.1 8:37.5 |
| 2 十河 英記 (早 大) 2:12.9 | D | 2 国分 道男 (法 大) 9:54.0 |
| 3 松岡 義郎 (日 大) 2:14.0 | 1 一色 讓 (日 大) 4:41.5 | 1:07.1 2:19.8 3:34.7 |
| D | 2:16.4 3:28.6 | 3 八木清三郎 (日 大) 10:01.9 |
| 1 遠藤 陸夫 (法 大) 2:10.0 | 2 坂元 昭紀 (法 大) 4:45.1 | 4 坪田 暲 (中 大) 10:04.1 |
| 2 北原 一彦 (早 大) 2:11.3 | 3 北原 一彦 (早 大) 4:46.3 | 5 山崎 恵介 (立 大) 10:31.4 |
| 3 中谷 庸彦 (中 大) 2:11.3 | 1:08.8 | D |
| 4 岡田 洋一 (明 大) 2:14.0 | 4 石田 修一 (中 大) 4:48.4 | 1 梅本 利三 (早 大) 9:47.9 |
| E | 5 南垣内章文 (明 大) 4:52.5 | 1:06.7 2:20.0 3:34.6 4:49.1 |
| 1 藤本 達夫 (中 大) 2:09.2 | 6 石井 道美 (専 大) 4:55.2 | 6:04.5 7:18.9 8:33.8 |
| 2 林 利博 (日 大) 2:10.1 | 決勝 | 2 北畑 昌英 (日 大) 9:50.8 |
| 3 山口 安司 (立 大) 2:11.6 | 1 山中 毅 (早 大) 4:24.6 | 3 坂元 昭紀 (法 大) 6:53.3 |
| 4 福井 清 (早 大) 2:16.9 | 1:02.5 2:08.9 3:16.9 | 4 古木 輝己 (中 大) 9:57.7 |
| 決勝 | 2 石井 宏 (日 大) 4:35.0 | 5 内山 敏 (明 大) 10:02.9 |
| 1 藤本 達夫 (中 大) 2:08.6 | 1:02.9 2:12.0 3:24.6 | 決勝 |
| 2 清水 啓吾 (慶 大) 2:09.1 | 3 梅本 利三 (早 大) 4:36.5 | 1 山中 毅 (早 大) 9:32.7 |
| 3 遠藤 陸夫 (法 大) 2:09.5 | 1:03.5 2:15.0 3:27.0 | 1:05.2 2:16.8 3:29.5 4:42.7 |
| 4 石原 勝記 (日 大) 2:10.0 | 4 藤本 達夫 (中 大) 4:36.7 | 5:56.5 7:10.1 8:24.5 |
| 5 林 利博 (") 2:10.3 | 1:03.9 2:15.5 3:27.2 | 2 梅本 利三 (") 9:35.8 |
| | 5 林 利博 (日 大) 4:41.5 | 1:05.5 2:17.0 3:29.6 4:43.0 |

5:56.8 7:10.3 8:24.5

| | | |
|---|-----------------------------|---------|
| 3 | 石井 宏 (日 大) | 9:45.7 |
| 4 | 北畑 昌英 (") | 9:46.5 |
| | 1:04.7 2:16.1 3:30.5 4:46.6 | |
| | 6:02.4 7:19.2 8:35.8 | |
| 5 | 坂元 昭紀 (法 大) | 9:49.0 |
| | 1:06.5 2:19.1 3:33.4 4:48.7 | |
| | 6:04.0 7:19.5 8:36.2 | |
| 6 | 坂梨 公昭 (明 大) | 9:49.6 |
| | 1:06.8 2:20.2 3:34.9 4:50.6 | |
| | 6:05.8 7:21.4 8:36.5 | |
| 7 | 国分 道男 (法 大) | 9:51.4 |
| 8 | 古木 輝己 (中 大) | 10:01.8 |
| 9 | 三栖 兼造 (") | 10:03.9 |

100m 平泳

予選A

| | | |
|---|-------------|--------|
| 1 | 山中 堂志 (中 大) | 1:15.2 |
| 2 | 鈴木 紘之 (慶 大) | 1:19.4 |

B

| | | |
|---|-------------|--------|
| 1 | 豊池 守 (立 大) | 1:15.9 |
| 2 | 篠田 博史 (中 大) | 1:16.0 |
| 3 | 宮下 宗重 (日 大) | 1:16.6 |
| 4 | 滝沢 進 (専 大) | 1:17.8 |
| 5 | 東 英明 (明 大) | 1:18.6 |

C

| | | |
|---|--------------|--------|
| 1 | 大崎 剛彦 (早 大) | 1:16.1 |
| 2 | 木村 基 (日 大) | 1:16.2 |
| 3 | 渡辺 成孝 (同 大) | 1:17.5 |
| 4 | 宮本 英 (中 大) | 1:19.0 |
| 5 | 沢村 常彦 (中京 大) | 1:19.2 |

D

| | | |
|---|-------------|--------|
| 1 | 増田 勲 (日 大) | 1:15.7 |
| 2 | 谷 讓二 (立 大) | 1:17.1 |
| 3 | 佐藤 行男 (早 大) | 1:18.7 |

E

| | | |
|---|-------------|--------|
| 1 | 中川 清 (早 大) | 1:14.7 |
| 2 | 永井 正員 (日 大) | 1:15.9 |
| 3 | 溝口 啓輔 (明 大) | 1:16.3 |
| 4 | 木曾 雄吉 (立 大) | 1:18.9 |

準決勝A

| | | |
|---|-------------|--------|
| 1 | 中川 清 (早 大) | 1:14.0 |
| 2 | 木村 基 (日 大) | 1:15.1 |
| 3 | 永井 正員 (") | 1:15.7 |
| 4 | 豊池 守 (立 大) | 1:16.0 |
| 5 | 溝口 啓輔 (明 大) | 1:16.5 |

B

| | | |
|---|-------------|--------|
| 1 | 大崎 剛彦 (早 大) | 1:15.2 |
| 2 | 増田 勲 (日 大) | 1:15.6 |
| 3 | 篠田 博史 (中 大) | 1:15.6 |
| 4 | 山中 堂志 (") | 1:15.6 |
| 5 | 谷 讓二 (立 大) | 1:16.3 |

決勝

| | | |
|---|-------------|--------|
| 1 | 木村 基 (日 大) | 1:14.2 |
| 2 | 中川 清 (早 大) | 1:14.3 |
| 3 | 大崎 剛彦 (") | 1:14.4 |
| 4 | 増田 勲 (日 大) | 1:14.8 |
| 5 | 永井 正員 (") | 1:15.0 |
| 6 | 篠田 博史 (中 大) | 1:15.0 |

200m 平泳

予選A

| | | |
|---|-------------|--------|
| 1 | 豊池 守 (立 大) | 2:46.8 |
| 2 | 宮下 宗重 (日 大) | 2:46.9 |
| 3 | 溝口 啓輔 (明 大) | 2:49.2 |
| 4 | 渡辺 成孝 (同 大) | 2:51.4 |

B

| | | |
|---|--------------|--------|
| 1 | 木村 基 (日 大) | 2:45.6 |
| 2 | 山中 堂志 (中 大) | 2:45.9 |
| 3 | 佐藤 行男 (早 大) | 2:48.2 |
| 4 | 沢村 常彦 (中京 大) | 2:51.1 |
| 5 | 鈴木 照正 (法 大) | 2:54.9 |

C

| | | |
|---|-------------|--------|
| 1 | 篠田 博史 (中 大) | 2:43.1 |
| 2 | 増田 勲 (日 大) | 2:44.7 |
| 3 | 木曾 雄吉 (立 大) | 2:49.1 |
| 4 | 小野寺祥一 (法 大) | 2:53.8 |

D

| | | |
|---|-------------|--------|
| 1 | 中川 清 (早 大) | 2:45.2 |
| 2 | 東 英明 (明 大) | 2:47.2 |
| 3 | 滝沢 進 (専 大) | 2:48.2 |
| 4 | 八木 佳夫 (法 大) | 2:50.6 |
| 5 | 小林 恒雄 (立 大) | 2:54.3 |

E

| | | |
|---|--------------|--------|
| 1 | 大崎 剛彦 (早 大) | 2:44.3 |
| 2 | 永井 正員 (日 大) | 2:47.0 |
| 3 | 泉 喜六 (法 大) | 2:49.5 |
| 4 | 久保田知宏 (明 大) | 2:51.5 |
| 5 | 宮本 英 (中 大) | 2:51.9 |
| 6 | 土井 正克 (立 大) | 2:52.7 |
| 7 | 桑山 昌義 (青学 大) | 2:54.1 |

決勝

| | | |
|---|-------------|--------|
| 1 | 大崎 剛彦 (早 大) | 2:41.6 |
| 2 | 篠田 博史 (中 大) | 2:43.2 |
| 3 | 増田 勲 (日 大) | 2:44.0 |

| | | |
|---|-------------|--------|
| 4 | 中川 清 (早 大) | 2:44.1 |
| 5 | 山中 堂志 (中 大) | 2:44.9 |
| 6 | 木村 基 (日 大) | 2:45.7 |
| 7 | 豊池 守 (立 大) | 2:46.7 |
| 8 | 宮下 宗重 (日 大) | 2:47.6 |
| 9 | 宮井 正員 (") | 2:48.6 |

1000m バタフライ

予選A

| | | |
|---|-------------|--------|
| 1 | 那須 純哉 (立 大) | 1:03.9 |
| 2 | 渡辺 常也 (中 大) | 1:07.5 |
| 3 | 富田紀久男 (日 大) | 1:09.1 |

B

| | | |
|---|-------------|--------|
| 1 | 武市 啓志 (日 大) | 1:05.5 |
| 2 | 宮脇 隆史 (法 大) | 1:06.2 |
| 3 | 青木 洋一 (専 大) | 1:06.9 |
| 4 | 吉田 弘 (早 大) | 1:07.9 |
| 5 | 小戎 紀一 (中 大) | 1:08.1 |

C

| | | |
|---|-------------|--------|
| 1 | 吉無田春男 (早 大) | 1:02.7 |
| 2 | 三好 恭弘 (中 大) | 1:05.9 |
| 3 | 小島 英光 (法 大) | 1:06.7 |
| 4 | 俵口 頼康 (明 大) | 1:07.9 |
| 5 | 古沢 正史 (日 大) | 1:08.6 |

D

| | | |
|---|-------------|--------|
| 1 | 坂井 逸次 (早 大) | 1:03.3 |
| 2 | 竹本 克秀 (法 大) | 1:05.1 |
| 3 | 中島 功 (日 大) | 1:05.3 |
| 4 | 開田 幸一 (中 大) | 1:06.0 |

準決勝A

| | | |
|---|-------------|--------|
| 1 | 開田 幸一 (中 大) | 1:02.6 |
| 2 | 吉無田春男 (早 大) | 1:02.7 |
| 3 | 竹本 克秀 (法 大) | 1:05.0 |
| 4 | 中島 功 (日 大) | 1:05.0 |
| 5 | 宮脇 隆史 (法 大) | 1:06.2 |
| 6 | 吉田 弘 (早 大) | 1:06.3 |

B

| | | |
|---|-------------|--------|
| 1 | 坂井 逸次 (早 大) | 1:02.5 |
| 2 | 那須 純哉 (立 大) | 1:03.2 |
| 3 | 小島 英光 (法 大) | 1:05.4 |
| 4 | 武市 啓志 (日 大) | 1:05.6 |
| 5 | 三好 恭弘 (中 大) | 1:06.2 |

決勝

| | | |
|---|-------------|--------|
| 1 | 坂井 逸次 (早 大) | 1:02.2 |
| 2 | 開田 幸一 (中 大) | 1:02.2 |
| 3 | 吉無田春男 (早 大) | 1:02.4 |
| 4 | 那須 純哉 (立 大) | 1:03.0 |
| 5 | 竹本 克秀 (法 大) | 1:05.3 |
| 6 | 小島 英光 (") | 1:06.4 |

200m バタフライ

予選A

- 1 那須 純哉 (立 大) 2:20.0
1:06.5
- 2 三好 恭弘 (中 大) 2:28.7
- 3 吉田 弘 (早 大) 2:32.0
- 4 武市 啓志 (日 大) 2:33.4
- 5 青木 洋一 (専 大) 2:33.8

B

- 1 富田紀久男 (日 大) 2:26.3
- 2 開田 幸一 (中 大) 2:27.3
- 3 吉無田春男 (早 大) 2:28.7
- 4 宮脇 隆史 (法 大) 2:32.0

- 1 中島 功 (日 大) 2:29.0
- 2 小島 英光 (法 大) 2:30.1
- 3 坂井 逸次 (早 大) 2:30.4
- 4 俵口 頼康 (明 大) 2:31.6
- 5 小戎 紀一 (中 大) 2:33.7
- 6 山田 光一 (日 大) 2:37.5
- 7 渡辺 常也 (中 大) 2:38.5

決勝

- 1 那須 純哉 (立 大) 2:19.7
1:06.4
- 2 開田 幸一 (中 大) 2:23.8
- 3 吉無田春男 (早 大) 2:24.7
- 4 中島 功 (日 大) 2:26.7
- 5 坂井 逸次 (早 大) 2:27.9
- 6 三好 恭弘 (中 大) 2:28.3
- 7 富田紀久男 (日 大) 2:28.6
- 8 俵口 頼康 (明 大) 2:30.6
- 9 小島 英光 (法 大) 2:32.6

100m 背泳

予選A

- 1 広瀬 俊之 (成 城 大) 1:07.2
- 2 二宮 英雄 (慶 大) 1:08.7
- 3 徳武 茂 (中 大) 1:09.5
- 4 大滝 正勝 (明 大) 1:10.9
- 5 久保田隆雄 (立 大) 1:12.4
- 6 吉武 慎博 (早 大) 1:12.5

B

- 1 富田 一雄 (日 大) 1:09.9
- 2 中島 勝昭 (明 大) 1:10.7
- 3 青山 昌三 (早 大) 1:13.4

C

- 1 才野 武士 (立 大) 1:08.4
- 2 勝又 完一 (明 大) 1:09.6
- 3 森江 重雄 (法 大) 1:12.8

- 4 船橋 淑行 (早 大) 1:12.9

D

- 1 渡辺 和夫 (日 大) 1:07.8
- 2 藤原 浩 (法 大) 1:08.8
- 3 鳥山 忠良 (明 大) 1:12.3

準決勝A

- 1 二宮 英雄 (慶 大) 1:06.8
- 2 広瀬 俊之 (成 城 大) 1:07.2
- 3 富田 一雄 (日 大) 1:07.7
- 4 藤原 浩 (法 大) 1:08.9
- 5 中島 勝昭 (明 大) 1:09.7
- 6 吉武 慎博 (早 大) 1:12.7

- 1 渡辺 和夫 (日 大) 1:08.1
- 2 才野 武士 (立 大) 1:08.8
- 3 徳武 茂 (中 大) 1:09.0
- 4 勝又 完一 (明 大) 1:09.0
- 5 大滝 正勝 (") 1:11.0
- 6 森江 重雄 (法 大) 1:11.9
- 7 鳥山 忠良 (明 大) 1:12.3

決勝

- 1 二宮 英雄 (慶 大) 1:05.8
- 2 富田 一雄 (日 大) 1:06.7
- 3 渡辺 和夫 (") 1:07.0
- 4 広瀬 俊之 (成 城 大) 1:07.3
- 5 才野 武士 (立 大) 1:08.3
- 6 徳武 茂 (中 大) 1:09.0

200m 背泳

予選A

- 1 才野 武士 (立 大) 2:27.5
- 2 富田 一雄 (日 大) 2:29.3
- 3 大滝 正勝 (明 大) 2:32.7
- 4 徳武 茂 (中 大) 2:33.0
- 5 高木 忠之 (早 大) 2:36.3
- 6 小林 靖明 (法 大) 2:40.6

B

- 1 二宮 英雄 (慶 大) 2:31.1
- 2 渡辺 和夫 (日 大) 2:34.3
- 3 森江 重雄 (法 大) 2:37.3
- 4 船橋 淑行 (早 大) 2:38.2

C

- 1 中島 勝昭 (明 大) 2:31.4
- 2 久保田隆雄 (立 大) 2:33.6
- 3 河田 俊輔 (日 大) 2:38.9

D

- 1 広瀬 俊之 (成 城 大) 2:27.5
- 2 勝又 完一 (明 大) 2:32.2
- 3 藤原 浩 (法 大) 2:32.2

- 4 徳永 誠哉 (日 大) 2:40.0

決勝

- 1 二宮 英雄 (慶 大) 2:25.1
- 2 才野 武士 (立 大) 2:26.4
- 3 富田 一雄 (日 大) 2:26.6
- 4 広瀬 俊之 (成 城 大) 2:27.9
- 5 勝又 完一 (明 大) 2:31.0
- 6 中島 勝昭 (") 2:31.6
- 7 藤原 浩 (法 大) 2:32.4
- 8 徳武 茂 (中 大) 2:33.1
- 9 大滝 正勝 (明 大) 2:35.7

200m リレー

予選A

- 1 森田・杉本・稲垣・夔原 (日 大) 1:46.4
- 2 福井・十河・山崎・山中 (早 大) 1:47.1
- 3 中村・山本・岡田・鳥山 (明 大) 1:48.5
- 4 杉浦・栗木・加藤・服部 (中 京 大) 1:52.9
- 5 渥美・高野・本田・横原 (日 体 大) 1:54.0

B

- 1 末永・富岡・上田・遠藤 (法 大) 1:46.4
- 2 西田・西沢・矢部・守随 (中 大) 1:48.1
- 3 古川・清水・阪本・餅米 (慶 大) 1:49.4
- 4 清水・林・山口・加藤 (立 大) 1:50.8
- 5 桑田・三賀森・講本・阪本 (同 大) 1:51.1

決勝

- 1 森田・稲垣・夔原・石原 (日 大) 1:44.5
- 2 鈴木・見上・中谷・守随 (中 大) 1:45.0
- 3 福井・十河・北原・山中 (早 大) 1:45.2
- 4 上田・末永・富岡・遠藤 (法 大) 1:46.2
- 5 二宮・古川・清水・餅米 (慶 大) 1:46.6
- 6 山本・中村・加藤・岡田 (明 大) 1:47.1
- 7 林・山口・那須・清水

(立 大) 1:49.1
 8 桑田・三賀森・講本・阪本
 (同 大) 1:50.8
 9 杉浦・栗木・加藤・服部
 (中京大) 1:53:5

800m リレー

予選A

1 十河・梅本・北原・山中
 (早 大) 9:01.4
 2 山崎・北村・鈴木・林
 (立 大) 9:08.6
 3 北条・内山・田中・中村
 (明 大) 9:10.2
 4 餅米・阪本・竹野内・清水
 (慶 大) 9:22.0
 5 服部・大森・栗木・加藤
 (中京大) 9:28.7

B

1 古川・見上・石田・浅野
 (中 大) 8:56.7
 2 松岡・川岡・林・石原
 (日 大) 8:57.1
 3 小野寺・末永・富岡・沖野
 (法 大) 9:12.7
 4 講本・三賀森・坂田・桑田
 (同 大) 9:28.1

決勝

1 林・石原・北畑・石井
 (日 大) 8:36.5
 @2:11.0 2:09.6 2:08.4 2:07.5
 2 梅本・十河・北原・山中
 (早 大) 8:37.2
 @2:10.4 2:12.2 2:12.1 2:02.5
 3 中谷・見上・三栖・藤本
 (中 大) 8:40.9

@2:10.4 2:10.2 2:11.3 2:09.0
 4 遠藤・上田・坂元・国分
 (法 大) 8:51.4

@2:09.5 2:15.3 2:13.9 2:12.7
 5 山口・北村・鈴木・山崎
 (立 大) 8:55.5

@2:11.0 2:13.0 2:14.5 2:17.0
 6 餅米・古川・二宮・清水
 (慶 大) 8:58.1

@2:20.4 2:09.5 2:17.3 2:10.9
 7 岡田・北条・南垣内・坂梨
 (明 大) 9:04.7

8 講本・坂田・三賀森・桑田
 (同 大) 9:22.8
 9 加藤・大森・服部・栗木
 (中京大) 9:27.3

400m メドレーリレー

予選A

1 富田・木村・中島・箕原
 (日 大) 4:30.8
 2 高木・中川・吉無田・十合
 (早 大) 4:35.8
 3 二宮・鈴木・中村・古川
 (慶 大) 4:37.8
 4 向後・滝沢・青木・石井
 (専 大) 4:41.2

B

1 才野・谷・那須・林
 (立 大) 4:31.5
 2 徳武・篠田・三好・矢部
 (中 大) 4:34.1
 3 藤原・八木・宮脇・遠藤
 (法 大) 4:36.3
 4 中島・溝口・俵口・中村
 (明 大) 4:39.7

決勝

1 徳武・山中・開田・藤本
 (中 大) 4:21.8
 @1:08.5 2:23.0 3:24.2
 2 富田・増田・中島・石原
 (日 大) 4:22.5
 @1:07.7 2:21.8 3:25.8
 3 船橋・日川・坂井・山中
 (早 大) 4:23.6
 @1:11.5 2:26.0 3:28.2
 4 才野・豊池・那須・山口
 (立 大) 4:24.9
 @1:08.8 2:23.3 3:25.6
 5 藤原・八木・竹本・上田
 (法 大) 4:29.6
 @1:09.5 2:27.1 3:31.4
 6 二宮・鈴木・中村・古川
 (慶 大) 4:32.0
 @1:06.8 2:23.6 3:33.5
 7 勝又・溝口・俵口・山本
 (明 大) 4:33.1
 8 向後・滝沢・青木・石井
 (専 大) 4:39.0
 9 山井・中川・渥美・横原
 (日体大) 4:57.8

得点

日 大 79点
 早 大 73"
 中 大 55"
 慶 大 27"
 立 大 22"
 法 大 19"
 明 大 5"

第14回 国民体育大会

9月20・21・22・23日

神宮プール (50m) 公認

高校男子の部

100m 自由形

予選A

1 崎久保道博 (愛 知) 1:00.1
 2 柳谷 透 (青 森) 1:02.9
 3 田代 信一 (熊 本) 1:04.2
 4 梯 正昇 (徳 島) 1:05.3
 5 前田練太郎 (兵 庫) 1:05.4

B

1 竹本 昭和 (高 知) 59.9
 2 田村 武司 (広 島) 1:04.8

C

1 門口 伯康 (長 崎) 1:00.4
 2 阿部 紀夫 (神 奈 川) 1:01.6
 3 古賀 亮夫 (福 岡) 1:04.1
 4 田村 増三 (京 都) 1:05.4

5 鈴木 秀幸 (千 葉) 1:05.7

D

1 菅原 勝広 (東 京) 1:01.6
 2 岩本 功治 (山 口) 1:01.7
 3 菅 正文 (大 分) 1:01.9
 4 奥村 征照 (大 阪) 1:03.1
 5 浜橋 幸夫 (鳥 取) 1:04.3
 6 伊藤 勝敏 (岩 手) 1:04.9

| E | | 400m 自由形 | | 4 河野 洋一 (長 野) 5:14.7 | |
|------------------------|------------------------|------------------------|----|------------------------|--|
| 1 戸崎 修身 (広 島) 1:01.7 | 予選A | 1 佐原 年明 (静 岡) 4:55.3 | 決勝 | 1 松木登八郎 (福 岡) 4:44.6 | |
| 2 中間 勉 (鹿 児 島) 1:01.9 | 1 富沢 泰公 (大 分) 5:04.2 | 2 阿部 紀夫 (神 奈 川) 4:46.7 | | 2 阿部 紀夫 (神 奈 川) 4:46.7 | |
| 3 水野 伸 (静 岡) 1:02.1 | 2 黒木 四男 (鹿 児 島) 5:07.0 | 3 島田勇二郎 (") 4:47.6 | | 3 島田勇二郎 (") 4:47.6 | |
| 4 石川 浩 (神 奈 川) 1:02.8 | 3 浅野 興一 (愛 知) 5:08.5 | 4 佐原 年明 (静 岡) 4:48.5 | | 4 佐原 年明 (静 岡) 4:48.5 | |
| 5 遊井 英喜 (富 山) 1:02.8 | 4 江川 滋光 (熊 本) 5:11.2 | 5 中坊 昌美 (和 歌 山) 4:48.8 | | 5 中坊 昌美 (和 歌 山) 4:48.8 | |
| 6 森元 義光 (佐 賀) 1:04.4 | 5 竹本 昭和 (高 知) 5:12.1 | 6 藤田 昌計 (") 4:50.8 | | 6 藤田 昌計 (") 4:50.8 | |
| 7 白井 駿 (香 川) 1:05.0 | B | 7 浦 満広 (福 岡) 4:51.7 | | 7 浦 満広 (福 岡) 4:51.7 | |
| 8 水間 正彦 (宮 崎) 1:05.2 | 1 笈田 光治 (鹿 児 島) 5:07.4 | 8 山田 忠信 (石 川) 4:53.3 | | 8 山田 忠信 (石 川) 4:53.3 | |
| F | 2 沢田 泰教 (岐 阜) 5:09.0 | 9 吉田 憲司 (京 都) 4:57.0 | | 9 吉田 憲司 (京 都) 4:57.0 | |
| 1 岡部 幸明 (島 根) 1:00.5 | 3 前田 泰賢 (熊 本) 5:14.1 | 200m 平泳 | | | |
| 2 松木登八郎 (福 岡) 1:00.9 | C | 予選A | | | |
| 3 山口 正人 (奈 良) 1:01.1 | 1 阿部 紀夫 (神 奈 川) 4:52.8 | 1 重松 盛人 (愛 媛) 2:45.7 | | | |
| 4 坂口 達也 (熊 本) 1:02.3 | 2 野上 洋 (大 阪) 4:59.5 | 2 加藤 浩時 (愛 知) 2:52.1 | | | |
| 5 梶原 文雄 (徳 島) 1:03.1 | 3 浜田 広幸 (高 知) 5:11.9 | 3 斎藤 誠 (山 口) 2:56.3 | | | |
| G | 4 黒木 福繁 (宮 崎) 5:13.0 | 4 古川 仁 (新 潟) 2:59.0 | | | |
| 1 吉見 行雄 (東 京) 1:01.6 | 5 石井 稔 (岩 手) 5:14.2 | B | | | |
| 2 辰巳 良雄 (高 知) 1:05.4 | 6 越智 静雄 (愛 媛) 5:14.4 | 1 和気 統 (広 島) 2:46.1 | | | |
| 3 杉原 弘志 (大 阪) 1:05.4 | D | 2 榎本俊一郎 (宮 崎) 2:51.4 | | | |
| 4 中村 宏 (愛 媛) 1:05.5 | 1 山田 忠信 (石 川) 4:52.6 | 3 梶原 時光 (福 岡) 2:55.4 | | | |
| H | 2 唐松 長一 (山 口) 5:00.0 | 4 黒塚 正機 (兵 庫) 2:57.7 | | | |
| 1 沢田 武 (三 重) 1:02.2 | 3 日高 敬児 (佐 賀) 5:08.5 | 5 渡辺 征満 (神 奈 川) 2:58.7 | | | |
| 2 今枝 啓祐 (愛 知) 1:03.0 | 4 青野 勇二 (愛 媛) 5:09.1 | 6 佐々木 敏 (岩 手) 2:58.9 | | | |
| 3 小畑 種敏 (宮 崎) 1:03.3 | E | C | | | |
| 4 入口 和泉 (長 崎) 1:03.8 | 1 山田 康弘 (奈 良) 4:57.0 | 1 樋口 裕 (高 知) 2:49.9 | | | |
| 5 築山 治 (京 都) 1:04.0 | 2 戸条 正人 (茨 城) 5:11.0 | 3 西口 寿悦 (京 都) 2:53.7 | | | |
| I | F | 4 坪田 充功 (東 京) 2:54.0 | | | |
| 1 池田 芳玄 (奈 良) 59.3 | 1 松木登八郎 (福 岡) 4:50.1 | 4 山崎 明彦 (岡 山) 2:54.8 | | | |
| 2 中坊 昌美 (和 歌 山) 1:01.6 | 2 島田勇二郎 (神 奈 川) 4:51.2 | 5 小牧 紘一 (鹿 児 島) 2:56.3 | | | |
| 3 日高 敬児 (佐 賀) 1:02.9 | 3 一条 靖弘 (奈 良) 4:59.9 | D | | | |
| 4 塩山 健二 (石 川) 1:03.0 | 4 奥田 桂治 (山 口) 5:05.5 | 1 敷石 義秋 (熊 本) 2:44.3 | | | |
| 5 藤川 芳雄 (山 口) 1:03.4 | G | 2 花輪 生雄 (山 形) 2:53.2 | | | |
| 6 雨宮 正吾 (山 梨) 1:05.3 | 1 中坊 昌美 (和 歌 山) 4:48.6 | E | | | |
| 7 石田 捷也 (岩 手) 1:05.7 | 2 茂沢 方尙 (東 京) 4:59.3 | 1 末竹 国夫 (大 分) 2:46.7 | | | |
| J | H | 2 野々村嘉昭 (岐 阜) 2:51.5 | | | |
| 1 毛越 清 (大 分) 1:02.0 | 1 吉田 憲司 (京 都) 4:52.9 | 3 平野 国雄 (静 岡) 2:52.7 | | | |
| 2 久保田亮三 (静 岡) 1:03.4 | 2 佐々木末昭 (大 分) 4:56.0 | 4 林 和昭 (和 歌 山) 2:59.3 | | | |
| 3 網本 信明 (鳥 取) 1:03.5 | 3 藤原 秀雄 (静 岡) 4:58.7 | 5 吉永 邦彦 (愛 媛) 3:00.9 | | | |
| 4 河野 洋一 (長 野) 1:03.6 | 4 竹林 功男 (大 阪) 5:02.0 | F | | | |
| 5 松田 正勝 (岐 阜) 1:04.1 | 5 横田 浩一 (埼 玉) 5:08.2 | 1 小野 満 (奈 良) 2:53.2 | | | |
| 決勝 | I | 2 星野 茂 (東 京) 2:56.0 | | | |
| 1 竹本 昭和 (高 知) 59.5 | 1 浦 満広 (福 岡) 4:53.6 | 3 小笹 勝二 (岩 手) 2:58.3 | | | |
| 2 池田 芳玄 (奈 良) 59.7 | 2 塚越 重男 (東 京) 4:59.4 | 4 原田 宗生 (宮 崎) 3:00.2 | | | |
| 3 崎久保道博 (愛 知) 1:00.0 | J | G | | | |
| 4 岡部 幸明 (島 根) 1:00.3 | 1 藤田 昌計 (和 歌 山) 4:54.4 | 1 高木 憲一 (奈 良) 2:45.8 | | | |
| 5 松木登八郎 (福 岡) 1:00.3 | 2 石村 興二 (京 都) 4:57.2 | 2 木村 弘次 (三 重) 2:50.5 | | | |
| 6 山口 正人 (奈 良) 1:00.4 | 3 鎗谷 久基 (広 島) 5:13.4 | 3 長谷川良機 (神 奈 川) 2:53.7 | | | |
| 7 門口 伯康 (長 崎) 1:01.2 | | | | | |

- 4 清水 実 (島 根) 3:00.8
H
1 松本健次郎 (大 分) 2:49.1
2 兵藤 正時 (岐 阜) 2:51.9
3 木村 智彦 (静 岡) 2:53.7
4 荅口 克己 (岡 山) 2:58.0
5 武内 正明 (香 川) 2:58.1
6 大久保 繁 (茨 城) 3:00.2

- I
1 岡崎 貞彦 (高 知) 2:49.0
2 中田馨次郎 (福 岡) 2:51.1
3 中野 勇治 (広 島) 2:53.8
4 五十嵐義雄 (愛 知) 2:55.5

- 決勝
1 敷石 義秋 (熊 本) 2:44.1
2 重松 盛人 (愛 媛) 2:44.9
3 和氣 統 (広 島) 2:44.9
4 高木 憲一 (奈 良) 2:44.9
5 末竹 国夫 (大 分) 2:47.0
6 岡崎 貞彦 (高 知) 2:48.1
7 樋口 裕 (") 2:50.0
8 木村 弘次 (三 重) 2:50.0
9 松本健次郎 (大 分) 2:50.1

200m バタフライ

- 予選A
1 水野 隆晴 (愛 知) 2:36.7
2 田村 賢二 (滋 賀) 2:37.7
3 中村 康博 (鳥 取) 2:45.4
4 竹村 幸生 (高 知) 2:49.8

- B
1 鈴木 竜藏 (東 京) 2:31.9
2 芥川己之助 (静 岡) 2:32.6
3 丸谷 良介 (大 阪) 2:38.3
4 神坂 忠一 (岡 山) 2:38.5

- C
1 下江 優 (広 島) 2:33.6
2 毛越 清 (大 阪) 2:36.6
3 富安 守弘 (福 岡) 2:40.3
4 水野 信正 (神 奈 川) 2:41.2
5 中村 征春 (和 歌 山) 2:46.3
6 富田 捷喜 (福 井) 2:51.2
7 粕谷 敬 (千 葉) 2:52.8

- D
1 岩本 光司 (京 都) 2:28.4
2 馬場 政儀 (兵 庫) 2:36.2
3 八尋 光興 (宮 崎) 2:41.0
4 川野 正人 (大 分) 2:43.2

- E
1 佐藤 好助 (熊 本) 2:30.7
2 岩岡 祐一 (奈 良) 2:36.0
3 関 征四郎 (静 岡) 2:39.9
4 谷口 陸美 (広 島) 2:41.2

- F
1 金親 義弘 (大 分) 2:36.8
2 井上 敦雄 (東 京) 2:40.2
3 舛見 信之 (京 都) 2:49.3
4 横田 英世 (高 知) 2:52.3

- G
1 井筒 賢造 (石 川) 2:33.6
2 渡辺 春男 (千 葉) 2:36.1
3 横林 康平 (佐 賀) 2:45.2

- H
1 金城 孝彦 (愛 知) 2:36.7
2 佐藤 邦夫 (福 島) 2:40.8
3 松尾 求 (長 崎) 2:41.5
4 若井 英雄 (茨 城) 2:44.1
5 押川 紀夫 (宮 崎) 2:47.4

- I
1 富田 幸人 (熊 本) 2:36.8
2 丹羽 勝治 (神 奈 川) 2:39.2
3 福本 雅夫 (奈 良) 2:40.2
4 今井 憲二 (滋 賀) 2:43.9
5 田中 英雄 (山 口) 2:47.3

- 決勝
1 岩本 光司 (京 都) 2:25.4
2 佐藤 好助 (熊 本) 2:30.6
3 鈴木 竜藏 (東 京) 2:30.9
4 下江 優 (広 島) 2:32.4
5 芥川己之助 (静 岡) 2:33.4
6 馬場 政儀 (兵 庫) 2:33.7
7 岩岡 祐一 (奈 良) 2:36.7
8 井筒 賢造 (石 川) 2:36.7

100m 背泳

- 予選A
1 国清 勲 (山 口) 1:10.8
2 光本 市郎 (熊 本) 1:13.7
3 木村 昭夫 (奈 良) 1:16.0
4 富田 勝 (京 都) 1:16.2

- B
1 角間 三雄 (石 川) 1:12.3
2 菅 征男 (大 分) 1:14.1
3 東海林一樹 (福 島) 1:14.6

- C
1 中原 紀 (鹿 児 島) 1:10.1
2 松田 史剛 (広 島) 1:14.7

- 3 平島 清也 (千 葉) 1:14.7
4 林 祐太郎 (長 崎) 1:15.5
5 宮崎 俊介 (宮 崎) 1:16.9

- D
1 阿久津勝男 (東 京) 1:11.6
2 芦田 一郎 (京 都) 1:13.6
3 辻本 克彦 (和 歌 山) 1:15.3

- E
1 伊藤 圭祐 (愛 知) 1:08.8
2 坂口 達也 (熊 本) 1:12.0
3 井上 彬 (高 知) 1:12.8
4 中本 明邦 (山 口) 1:14.4
5 松崎 孝義 (大 分) 1:15.4
6 渡辺 頼雄 (香 川) 1:15.8
7 高橋 征一 (神 奈 川) 1:15.9

- F
1 片岡 輝男 (広 島) 1:09.5
2 浜砂 昭光 (宮 崎) 1:12.7
3 福島 滋雄 (東 京) 1:14.4
4 西村 利和 (鳥 取) 1:15.4

- G
1 高嶺 隆二 (鹿 児 島) 1:10.4
2 鈴木 勝 (大 阪) 1:14.0
3 片岡 彰三 (兵 庫) 1:14.5

- H
1 石橋 幸男 (福 岡) 1:09.7
2 柿本 伸 (奈 良) 1:12.8
3 小林 東明 (新 潟) 1:16.9
4 山下 祐 (香 川) 1:16.9

- I
1 酒井 良明 (福 岡) 1:11.0
2 白川 俊清 (福 井) 1:13.5
3 清水 正一 (神 奈 川) 1:14.2
4 古賀 宜樹 (長 崎) 1:15.0
5 小野田悟郎 (静 岡) 1:15.8
6 合田 佳弘 (高 知) 1:15.9

- 決勝
1 石橋 幸男 (福 岡) 1:08.7
2 伊藤 圭祐 (愛 知) 1:09.0
3 片岡 輝男 (広 島) 1:09.2
4 中原 紀 (鹿 児 島) 1:09.6
5 高嶺 隆二 (") 1:09.8
6 酒井 良明 (福 岡) 1:09.8
7 国清 勲 (山 口) 1:10.5

800m リレー

- 予選A
1 竹本・浜田・岡村・高橋 (高 知) 9:22.0

2 山田・井筒・塩山・東川
(石川) 9:46.6

B

1 吉見・塚越・丸・茂沢
(東京) 9:10.9

2 笈田・黒木・高嶺・中間
(鹿児島) 9:12.6

3 丸山・小手川・佐々木・毛越
(大分) 9:22.1

4 渡辺・越智・中村・青野
(愛媛) 9:40.4

5 小畑・橋口・黒木・水間
(宮崎) 9:46.2

C

1 山口・山田・一条・池田
(奈良) 9:08.8

2 佐原・藤原・平沢・水野
(静岡) 9:12.7

3 藤田・中坊・真鍋・山中
(和歌山) 9:25.5

4 崎久保・今枝・浅野・沢田
(愛知) 9:28.8

5 坂口・江川・津基・沢田
(熊本) 9:32.7

D

1 浦・古賀・大津・松木
(福岡) 9:16.5

2 唐松・秋元・奥田・岩本
(山口) 9:20.3

3 阿部・島田・折茂・本横田
(神奈川) 9:21.8

4 中村・築山・吉田・石村
(京都) 9:38.0

E

1 竹林・杉原・野上・奥山
(大阪) 9:28.4

2 鎗倉・戸崎・田村・猿渡
(広島) 9:42.1

3 門口・入口・松尾・中本
(長崎) 9:42.9

決勝

1 山口・山田・一条・池田
(奈良) 9:06.3

2 吉見・塚越・丸・茂沢
(東京) 9:09.7

3 佐原・平沢・水野・藤原
(静岡) 9:10.8

4 笈田・黒木・高嶺・中間

(鹿児島) 9:12.5

5 阿部・島田・本横山・折茂
(神奈川) 9:13.5

6 奥田・秋元・唐松・岩本
(山口) 9:17.4

7 大津・浦・古賀・松木
(福岡) 9:19.0

8 佐々木・丸山・小手川・毛越
(大分) 9:19.7

9 岡村・浜田・竹本・高橋
(高知) 9:20.0

400m メドレーリレー

予選A

1 光本・敷石・佐藤・坂口
(熊本) 4:39.8

2 小野田・平野・芥川・水野
(静岡) 4:41.8

B

1 片岡・和気・谷口・戸崎
(広島) 4:36.3

2 阿久津・坪田・鈴木・吉見
(東京) 4:40.0

3 芦田・西口・岩本・築山
(京都) 4:40.8

4 林・森山・松尾・門口
(長崎) 4:50.4

C

1 柿本・高木・岩岡・池田
(奈良) 4:38.6

2 菅・衛藤・毛越・菅
(大分) 4:38.6

3 高橋・渡辺・水野・石川
(神奈川) 4:47.6

4 片岡・黒塚・馬場・前田
(兵庫) 4:48.3

5 浜砂・川越・八尋・小畑
(宮崎) 4:48.3

D

1 伊藤・加藤・金城・崎久保
(愛知) 4:31.0

2 国清・中原・田中・岩本
(山口) 4:39.5

3 井上・竹村・樋口・竹本
(高知) 4:40.6

4 中原・小牧・小野原・中間
(鹿児島) 4:45.4

E

1 石橋・中田・富田・松木

(福岡) 4:36.6

2 角間・岡村・井筒・塩山
(石川) 4:40.4

3 武知・重松・石川・越智
(愛媛) 4:48.4

決勝

1 石橋・中田・富安・松木
(福岡) 4:32.8

2 伊藤・加藤・金城・崎久保
(愛知) 4:33.0

3 片岡・和気・下江・戸崎
(広島) 4:34.4

4 柿本・高木・岩岡・池田
(奈良) 4:36.4

5 光本・敷石・佐藤・坂口
(熊本) 4:36.6

6 菅・衛藤・毛越・菅
(大分) 4:36.9

7 阿久津・坪田・鈴木・吉見
(東京) 4:37.3

8 国清・斎藤・田中・岩本
(山口) 4:39.0

9 角間・岡村・井筒・塩山
(石川) 4:42.9

得点

1 福岡県 24点 5 熊本県 14点

2 奈良県 19" 6 神奈川県 11"

3 広島県 15" 7 東京都 9"

4 愛知県 14" 8 静岡県 9"

実業団の部

100m 自由形

予選A

1 福井 誠 (福岡) 58.8

2 東野 賢二 (高知) 59.8

3 塚本利三郎 (神奈川) 1:02.0

4 沢村 彰夫 (京都) 1:02.7

5 深津 正美 (愛知) 1:04.0

6 井関 弘 (千葉) 1:04.5

7 堂崎 治好 (埼玉) 1:05.1

B

1 近藤 至男 (東京) 58.5

2 金谷 雅弘 (富山) 1:00.5

3 神崎 晴美 (岡山) 1:02.9

4 大佐古敏夫 (広島) 1:04.6

C

1 古賀 学 (東京) 59.1

2 土井 徳郎 (兵庫) 1:05.5

D

| | | | |
|---|--------|------|--------|
| 1 | 谷 訥 | (福岡) | 58.1 |
| 2 | 山本 新吾 | (大阪) | 1:00.8 |
| 3 | 谷川 禎治郎 | (岩手) | 1:02.5 |
| 4 | 武藤 尚徳 | (山口) | 1:05.2 |

E

| | | | |
|---|-------|-------|--------|
| 1 | 浜島 明 | (岐阜) | 1:00.6 |
| 2 | 荒川 八郎 | (神奈川) | 1:01.2 |
| 3 | 尾崎 邦男 | (高知) | 1:02.6 |
| 4 | 今井 昌裕 | (群馬) | 1:03.3 |
| 5 | 影山 康雄 | (静岡) | 1:03.4 |

F

| | | | |
|---|-------|------|--------|
| 1 | 前田 烈児 | (兵庫) | 1:03.1 |
| 2 | 市川 正春 | (千葉) | 1:05.5 |
| 3 | 天野 慎伍 | (広島) | 1:06.0 |

G

| | | | |
|---|-------|------|--------|
| 1 | 白井 克郎 | (宮崎) | 1:00.2 |
| 2 | 三浦 重忠 | (山口) | 1:01.2 |
| 3 | 谷 貫太郎 | (京都) | 1:03.7 |
| 4 | 浅野 満 | (愛知) | 1:04.3 |
| 5 | 藤田 香三 | (新潟) | 1:05.1 |

決勝

| | | | |
|---|-------|------|--------|
| 1 | 福井 誠 | (福岡) | 58.4 |
| 2 | 古賀 学 | (東京) | 58.7 |
| 3 | 近藤 至男 | (〃) | 58.9 |
| 4 | 谷 訥 | (福岡) | 59.1 |
| 5 | 東野 賢二 | (高知) | 59.7 |
| 6 | 金谷 雅弘 | (富山) | 1:00.2 |
| 7 | 白井 克郎 | (宮崎) | 1:00.2 |

400m 自由形

予選A

| | | | |
|---|-------|-------|--------|
| 1 | 三浦 重忠 | (山口) | 4:58.3 |
| 2 | 野々下耕嗣 | (東京) | 5:12.9 |
| 3 | 塚本利三郎 | (神奈川) | 5:14.0 |
| 4 | 竹原 司郎 | (静岡) | 5:16.4 |
| 5 | 田中 貢 | (大阪) | 5:20.0 |

B

| | | | |
|---|-------|------|--------|
| 1 | 丸山 長敏 | (福岡) | 4:44.0 |
| 2 | 青木 義昭 | (宮崎) | 5:07.5 |
| 3 | 金谷 雅弘 | (富山) | 5:09.5 |
| 4 | 近藤 照男 | (愛知) | 5:16.2 |

C

| | | | |
|---|-------|------|--------|
| 1 | 吉村 喜平 | (宮崎) | 4:45.2 |
| 2 | 藤井 清伸 | (岡山) | 5:03.9 |
| 3 | 山本 新吾 | (大阪) | 5:05.5 |
| 4 | 山下 文夫 | (埼玉) | 5:12.4 |

D

| | | | |
|---|-------|------|--------|
| 1 | 庄司 敏夫 | (福岡) | 4:44.9 |
|---|-------|------|--------|

| | | | |
|---|-------|-------|--------|
| 2 | 根角 幸男 | (岡山) | 5:10.9 |
| 3 | 木村 瑞雄 | (神奈川) | 5:13.0 |
| 4 | 三浦 信正 | (山口) | 5:14.6 |

決勝

| | | | |
|---|-------|------|--------|
| 1 | 吉村 喜平 | (宮崎) | 4:41.5 |
| 2 | 丸山 長敏 | (福岡) | 4:43.1 |
| 3 | 庄司 敏夫 | (〃) | 4:47.1 |
| 4 | 三浦 重忠 | (山口) | 4:56.2 |
| 5 | 山本 新吾 | (大阪) | 4:59.8 |
| 6 | 青木 義昭 | (宮崎) | 5:02.4 |
| 7 | 藤井 清伸 | (岡山) | 5:02.6 |
| 8 | 根角 幸男 | (〃) | 5:17.2 |
| 9 | 金谷 雅弘 | (富山) | 5:24.1 |

200m 平泳

予選A

| | | | |
|---|-------|------|--------|
| 1 | 杉山 明男 | (東京) | 2:52.7 |
| 2 | 古川 勝 | (京都) | 2:52.8 |
| 3 | 辻野 浩 | (大阪) | 2:55.7 |
| 4 | 西田 光吉 | (山口) | 2:59.7 |

B

| | | | |
|---|-------|-------|--------|
| 1 | 菊地 満隆 | (岩手) | 2:48.1 |
| 2 | 高野 慶吉 | (長野) | 2:59.3 |
| 3 | 水島 聖時 | (神奈川) | 3:02.6 |

C

| | | | |
|---|-------|------|--------|
| 1 | 名倉 健藏 | (福岡) | 2:49.3 |
| 2 | 木村 隆司 | (兵庫) | 2:53.9 |
| 3 | 下垣 幸伸 | (山口) | 2:55.7 |

D

| | | | |
|---|-------|-------|--------|
| 1 | 鈴木 吉孝 | (福岡) | 2:54.0 |
| 2 | 広 達夫 | (愛知) | 2:57.9 |
| 3 | 秋浜 敏郎 | (岡山) | 2:58.7 |
| 4 | 安松 幹哲 | (高知) | 3:04.8 |
| 5 | 松野 晃 | (神奈川) | 3:06.6 |

E

| | | | |
|---|-------|------|--------|
| 1 | 提 勲 | (大阪) | 2:55.3 |
| 2 | 籀木 勝夫 | (福島) | 2:57.5 |
| 3 | 河久保竹男 | (東京) | 2:58.4 |
| 4 | 日下部礼二 | (兵庫) | 2:58.4 |
| 5 | 滝 尊一 | (滋賀) | 2:59.2 |
| 6 | 大谷 勝 | (広島) | 3:05.1 |

決勝

| | | | |
|---|-------|------|--------|
| 1 | 菊地 満隆 | (岩手) | 2:47.5 |
| 2 | 名倉 健藏 | (福岡) | 2:47.7 |
| 3 | 古川 勝 | (京都) | 2:50.8 |
| 4 | 木村 隆司 | (兵庫) | 2:54.2 |
| 5 | 鈴木 吉孝 | (福岡) | 2:54.2 |
| 6 | 提 勲 | (大阪) | 2:56.7 |
| 7 | 下垣 幸伸 | (山口) | 2:57.4 |

| | | | |
|---|-------|------|--------|
| 8 | 杉山 明男 | (東京) | 2:57.4 |
| 9 | 辻野 浩 | (大阪) | 2:57.8 |

200m バタフライ

予選A

| | | | |
|---|-------|------|--------|
| 1 | 丸山 高正 | (福岡) | 2:30.3 |
| 2 | 西田 博喜 | (山口) | 2:42.3 |
| 3 | 北田 稔 | (岩手) | 2:56.6 |
| 4 | 林 崇 | (高知) | 3:04.1 |
| 5 | 沢田 充 | (富山) | 3:15.7 |

B

| | | | |
|---|-------|-------|--------|
| 1 | 長島 務 | (東京) | 2:40.1 |
| 2 | 渡辺 滋 | (神奈川) | 2:57.5 |
| 3 | 恵中 照二 | (京都) | 2:58.5 |
| 4 | 芥田二三司 | (静岡) | 3:12.9 |

C

| | | | |
|---|-------|-------|--------|
| 1 | 長谷川浩造 | (福岡) | 2:33.2 |
| 2 | 古川治一郎 | (山口) | 2:37.0 |
| 3 | 五十嵐 司 | (福島) | 2:43.1 |
| 4 | 三留 謙 | (岩手) | 2:44.7 |
| 5 | 佐野 武司 | (神奈川) | 2:53.0 |

D

| | | | |
|---|-------|-------|--------|
| 1 | 石本 隆 | (東京) | 2:26.0 |
| 2 | 須藤 文夫 | (岡山) | 2:43.9 |
| 3 | 丸藤 泰弘 | (北海道) | 3:07.8 |
| 4 | 白須 泉 | (広島) | 3:11.6 |

決勝

| | | | |
|---|-------|------|--------|
| 1 | 丸山 高正 | (福岡) | 2:27.1 |
| 2 | 石本 隆 | (東京) | 2:28.0 |
| 3 | 長谷川浩造 | (福岡) | 2:34.0 |
| 4 | 古川治一郎 | (山口) | 2:36.6 |
| 5 | 西田 博喜 | (〃) | 2:37.1 |
| 6 | 三留 謙 | (岩手) | 2:39.9 |
| 7 | 長島 務 | (東京) | 2:43.0 |
| 8 | 五十嵐 司 | (福島) | 2:43.0 |
| 9 | 須藤 文夫 | (岡山) | 2:45.9 |

100m 背泳

予選A

| | | | |
|---|-------|------|--------|
| 1 | 中村 隆一 | (静岡) | 1:12.9 |
| 2 | 尾組 昇 | (岩手) | 1:12.9 |
| 3 | 山下 栄隆 | (埼玉) | 1:14.4 |
| 4 | 浜岡 昭八 | (京都) | 1:16.3 |
| 5 | 小山 功 | (栃木) | 1:16.6 |

B

| | | | |
|---|-------|------|--------|
| 1 | 黒佐 清 | (東京) | 1:11.1 |
| 2 | 橋本 節 | (富山) | 1:15.0 |
| 3 | 飯田 光治 | (山梨) | 1:17.3 |
| 4 | 車地 義勝 | (広島) | 1:19.7 |

C

- 1 林 芳人 (福岡) 1:11.6
- 2 星野 稔 (神奈川) 1:15.0
- 3 田中 幸輝 (京都) 1:15.4
- 4 天野 通孝 (山口) 1:15.4
- 5 谷口 晋 (埼玉) 1:17.1
- 6 山口 勝民 (和歌山) 1:18.1

D

- 1 長谷 景治 (東京) 1:09.9
- 2 園田 和博 (宮崎) 1:12.2
- 3 伊藤 三郎 (静岡) 1:17.0
- 4 作山 繁 (福島) 1:17.0
- 5 矢部 亮夫 (高知) 1:20.0

E

- 1 近藤 英毅 (福岡) 1:10.6
- 2 柴田 利男 (山口) 1:12.1
- 3 梶浦 昇 (愛知) 1:13.6
- 4 二見 幸雄 (大阪) 1:14.8

決勝

- 1 長谷 景治 (東京) 1:07.8
- 2 園田 和博 (宮崎) 1:10.3
- 3 近藤 英毅 (福岡) 1:10.3
- 4 林 芳人 (〃) 1:10.4
- 5 黒佐 清 (東京) 1:10.8
- 6 柴田 利男 (山口) 1:12.1
- 7 中村 隆一 (静岡) 1:14.4

200m リレー

予選A

- 1 後藤・酒井・大野・谷 (福岡) 1:47.3
- 2 沢村(彰)・谷・沢村(正)・古川 (京都) 1:50.0
- 3 菊地・佐々木・尾組・谷川 (岩手) 1:50.4
- 4 武藤・八楨・三浦・西田 (山口) 1:55.4
- 5 金谷・前場・沢田・橋本 (富山) 1:56.1
- 6 作山・佐藤・梶川・添田 (福島) 1:56.6

B

- 1 下村・古賀・近藤・野々下 (東京) 1:49.1
- 2 田中・竹内・大野・山本 (大阪) 1:50.7
- 3 白井・園田・青木・吉村 (宮崎) 1:51.0
- 4 梶浦・深津・近藤・浅野

(愛知) 1:52.8

- 5 前田・藪本・土井・井端 (兵庫) 1:53.7
- 6 遠山・丸山・山口・下林 (和歌山) 1:57.0

C

- 1 神川・荒川・平野・塚本 (神奈川) 1:49.1
- 2 東野・尾崎・三好・安岡 (高知) 1:49.5
- 3 神崎・根角・藤井・須藤 (岡山) 1:53.1
- 4 足立・堂崎・平田・山下 (埼玉) 1:53.7
- 5 金原・後藤・丸山・岡田 (静岡) 1:54.4
- 6 大佐古・白須・坂田・天野 (広島) 1:55.9

決勝

- 1 下村・長谷・近藤・古賀 (東京) 1:46.3
- 2 後藤・福井・大野・谷 (福岡) 1:46.8
- 3 神川・荒川・平野・塚本 (神奈川) 1:48.7
- 4 東野・尾崎・三好・安岡 (高知) 1:49.7
- 5 白井・吉村・青木・園田 (宮崎) 1:50.5
- 6 田中・竹内・大野・山本 (大阪) 1:50.7
- 7 沢村・谷・古川・和田 (京都) 1:50.7
- 8 菊地・佐々木・尾組・谷川 (岩手) 1:50.9
- 9 深津・梶浦・近藤・浅野 (愛知) 1:51.8

400m メドレーリレー

予選A

- 1 長谷・杉山・長島・近藤 (東京) 4:37.4
- 2 二見・提・竹内・山本 (大阪) 4:52.5
- 3 梶浦・広・近藤・浅野 (愛知) 4:52.7
- 4 埴岡・日下部・木村・土井 (兵庫) 5:08.9

B

- 1 尾組・菊地・三留・谷川 (岩手) 4:45.1
- 2 星野・水野・渡辺・荒川 (神奈川) 4:52.7
- 3 田中・古川・沢村・和田 (京都) 4:55.6
- 4 橋本・荒谷・沢田・金谷 (富山) 5:00.3

C

- 1 林・名倉・丸山(高)・丸山(長) (福岡) 4:35.2
- 2 柴田・下垣・西田・三浦 (山口) 4:47.8
- 3 矢部・安松・安岡・東野 (高知) 9:48.6
- 4 岩藤・秋浜・須藤・神崎 (岡山) 4:51.6
- 5 作田・籙木・五十嵐・梶川 (福島) 4:58.4
- 6 中村・鈴鹿・芥田・影山 (静岡) 5:00.3

決勝

- 1 長谷・杉山・石本・近藤 (東京) 4:25.9
- 2 林・名倉・丸山・福井 (福岡) 4:26.6
- 3 尾組・菊地・三留・谷川 (岩手) 4:38.7
- 4 柴田・下垣・西田・三浦 (山口) 4:42.9
- 5 岩藤・秋浜・須藤・神崎 (岡山) 4:50.9
- 6 梶浦・広・近藤・浅野 (愛知) 4:51.5
- 7 作山・籙木・五十嵐・梶川 (福島) 4:51.6
- 8 二見・提・竹内・山本 (大阪) 4:52.9

得点

- 1 福岡県 54点 5 山口県 12点
- 2 東京都 37〃 6 高知県 5〃
- 3 宮崎県 15〃 7 神奈川県 4〃
- 4 岩手県 12〃 8 大阪府 4〃

教員の部

100m 自由形

予選A

- 1 高橋 勝 (広島) 1:03.0

| | | |
|-----------------------|------------------------|------------------------|
| 2 中村 彰作 (山 口) 1:03.9 | 2 菅 毅寿 (大 分) 5:18.6 | 4 原 国芳 (静 岡) 3:06.7 |
| 3 牧野 健士 (愛 知) 1:05.1 | 3 山中 充 (三 重) 5:43.6 | 5 前田 孝男 (石 川) 3:07.2 |
| 4 西 善弥 (北 海 道) 1:05.9 | 4 柳 孝尚 (愛 知) 5:45.1 | 6 宇田川正宏 (鳥 取) 3:20.4 |
| B | 決勝 | 7 高山 博 (東 京) 3:23.6 |
| 1 植月 弘次 (岡 山) 1:03.8 | 1 菅 毅寿 (大 分) 5:10.7 | B |
| 2 芥川久仁光 (熊 本) 1:06.3 | 2 植月 弘次 (岡 山) 5:11.7 | 1 鈴木 隆一 (神 奈 川) 3:00.4 |
| 3 森田 一雄 (石 川) 1:06.8 | 3 織田 寛嗣 (石 川) 5:11.9 | 2 桜井 雅彦 (香 川) 3:03.3 |
| C | 4 藤田平八郎 (大 分) 5:18.1 | 3 織田 寛嗣 (石 川) 3:08.5 |
| 1 菅 毅寿 (大 分) 1:02.3 | 5 坂本 和夫 (奈 良) 5:20.1 | 4 横山 奏 (静 岡) 3:16.6 |
| 2 吉田 靖 (岡 山) 1:04.1 | 6 桜井 雅彦 (香 川) 5:25.8 | 5 林 正夫 (愛 知) 3:29.3 |
| D | 7 芥川久仁光 (熊 本) 5:26.2 | C |
| 1 田中 貢 (富 山) 1:01.9 | 8 前田 孝男 (石 川) 5:26.7 | 1 熊谷 久 (東 京) 3:04.3 |
| 2 富岡 孝一 (東 京) 1:03.5 | 200m 平泳 | 2 福島 宣光 (神 奈 川) 3:06.8 |
| 3 菊地 梅夫 (埼 玉) 1:05.4 | 予選A | 3 桜井 晴郎 (大 阪) 3:24.5 |
| 4 浜田 祥嗣 (三 重) 1:07.0 | 1 荒川 鐘 (愛 知) 3:00.2 | 4 榊田 一 (奈 良) 3:26.4 |
| E | 2 牧 脩弘 (岡 山) 3:12.7 | 決勝 |
| 1 武藤 久 (岐 阜) 1:03.2 | 3 森岡 法久 (高 知) 3:14.7 | 1 坂本 和夫 (奈 良) 2:54.5 |
| 2 南 佳恵 (東 京) 1:04.3 | 4 福島 宣充 (神 奈 川) 3:26.0 | 2 鈴木 隆一 (神 奈 川) 2:55.0 |
| 3 陣内 寛孝 (佐 賀) 1:04.6 | B | 3 牧 脩弘 (岡 山) 3:00.0 |
| 4 宮坂 主高 (長 野) 1:06.3 | 1 熊谷 久 (東 京) 3:04.8 | 4 熊谷 久 (東 京) 3:00.0 |
| 5 広重 俊一 (福 岡) 1:06.8 | 2 中村 憲治 (鳥 取) 3:08.2 | 5 前田 孝男 (石 川) 3:01.5 |
| 決勝 | 3 古賀 博臣 (福 岡) 3:08.7 | 6 桜井 雅彦 (香 川) 3:03.3 |
| 1 田中 貢 (富 山) 1:02.0 | 4 横山 奏 (静 岡) 3:10.3 | 7 井上 元信 (山 口) 3:05.8 |
| 2 菅 毅寿 (大 分) 1:02.0 | 5 田崎 常之 (福 島) 3:13.4 | 8 原 国芳 (静 岡) 3:08.2 |
| 3 植月 弘次 (岡 山) 1:02.1 | 6 前川 勤 (栃 木) 3:19.6 | 9 福島 宣光 (神 奈 川) 3:10.6 |
| 4 高橋 勝 (広 島) 1:02.7 | 7 黒沢幾久男 (茨 城) 3:25.1 | 100m 背泳 |
| 5 武藤 久 (岐 阜) 1:02.8 | C | 予選A |
| 6 中村 彰作 (山 口) 1:04.1 | 1 山中 俊三 (兵 庫) 3:02.6 | 1 脇 明 (滋 賀) 1:19.2 |
| 7 富岡 孝一 (東 京) 1:04.5 | 2 堀井利三郎 (滋 賀) 3:11.1 | 2 河合 守久 (愛 知) 1:19.7 |
| 400m 自由形 | 3 竹内 巖 (岡 山) 3:11.9 | 3 野島 宏 (静 岡) 1:20.6 |
| 予選A | 4 並木 孝 (東 京) 3:11.9 | 4 宇高 貢 (愛 媛) 1:24.2 |
| 1 桜井 雅彦 (香 川) 5:25.9 | 5 潮入 淳郎 (大 阪) 3:16.2 | 5 宮脇 通明 (鳥 取) 1:28.3 |
| 2 前田 孝男 (石 川) 5:26.4 | 6 沢田 康弥 (北 海 道) 3:24.7 | B |
| 3 藤田平八郎 (大 分) 5:27.2 | 決勝 | 1 井上 正一 (石 川) 1:18.6 |
| 4 住岡 達也 (奈 良) 5:45.3 | 1 荒川 鐘 (愛 知) 2:59.6 | 2 石田 宗男 (和 歌 山) 1:19.9 |
| B | 2 山中 俊三 (兵 庫) 3:01.1 | 3 興津 達郎 (静 岡) 1:23.3 |
| 1 植月 弘次 (岡 山) 5:21.3 | 3 熊谷 久 (東 京) 3:03.5 | 4 中原 照道 (岡 山) 1:24.2 |
| 2 芥川久仁光 (熊 本) 5:28.1 | 4 中村 憲治 (鳥 取) 3:04.5 | 5 吉成 隆雄 (神 奈 川) 1:27.8 |
| 3 田中 達雄 (山 口) 5:37.3 | 5 横山 奏 (静 岡) 3:08.3 | C |
| 4 浜田 祥嗣 (三 重) 5:45.3 | 6 古賀 博臣 (福 岡) 3:09.7 | 1 上田 繁 (鳥 取) 1:16.6 |
| C | 7 並木 孝 (東 京) 3:10.0 | 2 松本 一彦 (山 口) 1:22.5 |
| 1 坂本 和夫 (奈 良) 5:22.8 | 8 竹内 巖 (岡 山) 3:11.8 | 3 行田 敏一 (長 野) 1:27.1 |
| 2 高橋 勝 (広 島) 5:35.3 | 9 堀井利三郎 (滋 賀) 3:11.9 | 4 石川 充重 (愛 知) 1:29.4 |
| 3 浦中 基一 (愛 媛) 5:36.5 | 200m バタフライ | 5 柳瀬 昭夫 (富 山) 1:29.5 |
| 4 陣内 寛孝 (佐 賀) 5:41.6 | 予選A | 決勝 |
| 5 中原 照道 (岡 山) 5:45.6 | 1 坂本 和夫 (奈 良) 2:59.5 | 1 上田 繁 (鳥 取) 1:16.4 |
| D | 2 牧 脩弘 (岡 山) 3:02.7 | 2 井上 正一 (石 川) 1:18.9 |
| 1 織田 寛嗣 (石 川) 5:15.9 | 3 井上 元信 (山 口) 3:05.7 | 3 脇 明 (滋 賀) 1:19.3 |

- 4 野島 宏 (静岡) 1:19.7
 5 石田 宗男 (和歌山) 1:19.8
 6 河合 守久 (愛知) 1:20.0
 7 松本 一彦 (山口) 1:23.5

400m メドレーリレー

予選A

- 1 上田・中村・宇田川・宮脇
(鳥取) 5:07.2
 2 井上・前田・織田・森田
(石川) 5:10.5
 3 富岡・並木・熊谷・南
(東京) 5:15.4
 4 松本・田中・井上・中村
(山口) 5:20.2
 5 津郷・田上・桜井・三宅
(香川) 5:26.5

B

- 1 河合・荒川・柳・牧野
(愛知) 5:10.9
 2 吉田・竹内・牧・植月
(岡山) 5:17.1
 3 野上・横山・原・塩崎
(静岡) 5:19.9
 4 住岡・伊藤・坂本・松尾
(奈良) 5:21.4
 5 吉成・福島・鈴木・石川
(神奈川) 5:23.2

決勝

- 1 上田・中村・宇田川・川島
(鳥取) 5:06.1
 2 河合・荒川・林・牧野
(愛知) 5:06.8
 3 富岡・並木・熊谷・南
(東京) 5:07.4
 4 井上・前田・織田・森田
(石川) 5:09.2
 5 中原・竹内・牧・吉田
(岡山) 5:15.1
 6 松本・田中・井上・中村
(山口) 5:15.3

得点

- 1 鳥取県 17点 5 愛知県 13点
 2 岡山県 15" 6 東京都 11"
 3 大分県 15" 7 奈良県 9"
 4 石川県 14" 8 富山県 7"

青年の部

100m 自由形

予選A

- 1 堂井 勝彦 (石川) 1:04.0
 2 片田 弘 (富山) 1:04.1
 3 山田 保幸 (福岡) 1:04.4
 4 杉田 智 (群馬) 1:06.6

B

- 1 高須 幸夫 (愛知) 1:04.2
 2 山崎 哲正 (富山) 1:05.4
 3 中本 勲 (山口) 1:06.0

C

- 1 佐藤 惣市 (熊本) 1:01.7
 2 坂本司予也 (山口) 1:05.2
 3 平松 照彦 (岡山) 1:05.6
 4 青木 敏二 (愛媛) 1:05.9
 5 宮崎 敏 (静岡) 1:06.7

D

- 1 紺屋 国守 (広島) 1:02.4
 2 中村 昭文 (長崎) 1:03.5
 3 加根魯哲哉 (熊本) 1:03.5
 4 海塚 春男 (群馬) 1:05.2
 5 大川 律次 (福岡) 1:05.4

E

- 1 田村 稔 (広島) 1:03.4
 2 前川 正幸 (福井) 1:05.7
 3 坂口 修平 (兵庫) 1:05.8

F

- 1 田上 一雄 (兵庫) 1:01.8
 2 布施 敏夫 (新潟) 1:02.4
 3 島崎 利夫 (京都) 1:03.9
 4 大根田英武 (栃木) 1:04.3

G

- 1 浜崎勝之助 (愛媛) 1:03.6
 2 橋本 賢二 (大分) 1:04.1
 3 大橋 保 (新潟) 1:05.7

決勝

- 1 布施 敏夫 (新潟) 1:01.1
 2 紺尾 国守 (広島) 1:01.4
 3 田上 一雄 (兵庫) 1:01.4
 4 佐藤 惣市 (熊本) 1:02.4
 5 加根魯哲哉 (") 1:03.3
 6 中村 昭文 (長崎) 1:04.2
 7 田村 稔 (広島) 1:04.6

400m 自由形

予選A

- 1 高須 幸夫 (愛知) 5:12.1
 2 山田 保幸 (福岡) 5:13.3

- 3 松尾 吉行 (山口) 5:18.3

B

- 1 橋本 賢二 (大分) 5:09.9
 2 浜崎勝之助 (愛媛) 5:12.5
 3 中本 勲 (山口) 5:17.1
 4 古川 稔 (新潟) 5:29.4

C

- 1 堂井 勝彦 (石川) 5:24.1
 2 青木 敏二 (愛媛) 5:30.7

D

- 1 田中 徳保 (熊本) 5:12.6
 2 田中 忠男 (和歌山) 5:17.2
 3 加藤日出一 (栃木) 5:25.9

E

- 1 田村 稔 (広島) 5:06.3
 2 中村 昭文 (長崎) 5:12.5
 3 山崎 哲正 (富山) 5:28.6

決勝

- 1 浜崎勝之助 (愛媛) 5:04.3
 2 田中 徳保 (熊本) 5:06.2
 3 高須 幸夫 (愛知) 5:08.7
 4 橋本 賢二 (大分) 5:09.1
 5 田村 稔 (広島) 5:09.6
 6 山田 保幸 (福岡) 5:13.7
 7 中村 昭文 (長崎) 5:14.1
 8 中本 勲 (山口) 5:17.2
 9 久保 忠男 (和歌山) 5:22.4

200m 平泳

予選A

- 1 松浦 正恒 (愛媛) 2:56.6
 2 東 光幸 (鹿児島) 3:01.4
 3 吉松 雄一 (長野) 3:02.5

B

- 1 中城 津輔 (高知) 2:56.6
 2 片山 姜雄 (京都) 2:58.9
 3 丸山 高美 (大分) 3:00.4
 4 早川 実 (長野) 3:01.3
 5 黄瀬 健一 (滋賀) 3:02.3

C

- 1 村瀬 構治 (愛知) 2:56.7
 2 木村 理人 (徳島) 3:00.3

D

- 1 丸山 勇二 (新潟) 2:55.7
 2 戸田 豊三 (京都) 3:01.4
 3 川添 仁志 (高知) 3:03.2
 4 池田 猛 (福岡) 3:04.8

E

- 1 横原 国雄 (静岡) 2:57.9

- 2 伊野家聰次 (岡山) 3:00.4
3 西村 一実 (山口) 3:00.7

F

- 1 江藤征一郎 (大分) 2:54.6
2 池田英二郎 (愛媛) 2:56.9
3 藏本 俊久 (鳥取) 3:02.2
4 太知 信二 (富山) 3:03.9
5 斎藤 仁 (山口) 3:04.4

決勝

- 1 江藤征一郎 (大分) 2:53.7
2 丸山 勇二 (新潟) 2:55.7
3 池田英二郎 (愛媛) 2:56.0
4 片山 姜雄 (京都) 2:57.2
5 中城 津輔 (高知) 2:57.5
6 松浦 正恒 (愛媛) 2:58.1
7 村瀬 構治 (愛知) 2:58.4
8 横原 国雄 (静岡) 3:00.3
9 木村 理人 (徳島) 3:01.0

200m バタフライ

予選A

- 1 鳥海 博之 (京都) 2:45.3
2 松浦 善幸 (大阪) 2:56.6
3 高山 政司 (山口) 3:00.5

B

- 1 村上 国広 (福岡) 2:44.1
2 木挽 美昭 (兵庫) 2:58.6
3 杉田 昇 (宮崎) 3:03.8
4 竹下 二六 (静岡) 3:05.4
5 飛田 力也 (茨城) 3:09.9

C

- 1 安東 豊 (大分) 2:54.0
2 黒川 松男 (京都) 2:56.1
3 藤井 雄司 (東京) 3:00.8

D

- 1 藤井 博 (香川) 2:42.4
2 中村 一良 (鹿児島) 2:46.3
3 門司 清春 (福岡) 2:46.9
4 山本 紀勝 (石川) 3:04.3
5 上田 智章 (奈良) 3:08.0
6 中村 行雄 (滋賀) 3:09.8

決勝

- 1 村上 国広 (福岡) 2:41.6
2 中村 一良 (鹿児島) 2:42.0
3 鳥海 博之 (京都) 2:43.3
4 藤井 博 (香川) 2:45.1
5 黒川 松男 (京都) 2:46.7
6 門司 清春 (福岡) 2:49.6

- 7 安東 豊 (大分) 2:51.8
8 松浦 善幸 (大阪) 2:52.9
9 木挽 美昭 (兵庫) 3:04.3

100m 背泳

予選A

- 1 北村 勝行 (福岡) 1:14.6
2 紺屋 国守 (広島) 1:16.1
3 柴山 徳一 (栃木) 1:16.4
4 田幡 多成 (和歌山) 1:17.6
5 藤井 義麒 (青森) 1:19.6

B

- 1 薬師寺 肇 (大分) 1:15.8
2 脇田 忠恒 (兵庫) 1:15.8

C

- 1 鈴木 保行 (静岡) 1:15.8
2 丸山 義秋 (大分) 1:15.9
3 白川 政義 (群馬) 1:15.9
4 今村 勉 (佐賀) 1:18.8

D

- 1 中原 義隆 (熊本) 1:14.3
2 田中 三雄 (岐阜) 1:17.5
3 中西 宏 (大分) 1:19.5

決勝

- 1 中原 義隆 (熊本) 1:12.5
2 白川 政義 (群馬) 1:14.1
3 北村 勝行 (福岡) 1:14.6
4 脇田 忠恒 (兵庫) 1:15.4
5 薬師寺 肇 (大分) 1:15.4
6 鈴木 保行 (静岡) 1:15.7
7 丸山 義秋 (大分) 1:19.5

400m メドレーリレー

予選A

- 1 中原・赤星・佐藤・田中 (熊本) 4:53.8
2 今村・片山・鳥海・島崎 (京都) 5:01.9
3 山田・曾根・藤井・横山 (香川) 5:03.1

- 4 広本・伊野家・小西・平松 (岡山) 5:03.9

B

- 1 北村・池田・村上・大川 (福岡) 4:54.8
2 鈴木・横原・坂下・加藤 (静岡) 4:55.9
3 中西・柏木・松浦・角田 (大阪) 4:59.9
4 橋・太知・山崎・片田

- (富山) 5:02.3

C

- 1 丸山・江藤・安東・橋本 (大分) 4:50.9
2 紺屋・山根・甲斐・田村 (広島) 5:01.1
3 白川・渡辺・杉田・海塚 (群馬) 5:01.7

決勝

- 1 中原・赤星・佐藤・田中 (熊本) 4:46.8
2 北村・池田・村上・大川 (福岡) 4:54.5
3 鈴木・横原・坂下・加藤 (静岡) 4:55.5
4 丸山・江藤・安東・橋本 (大分) 4:56.6
5 今村・片山・鳥海・島崎 (京都) 4:59.0
6 山口・東・中村・西園 (鹿児島) 5:00.4
7 中西・柏木・松浦・角田 (大阪) 5:01.0

得点

- 1 熊本県 24点 5 新潟県 12点
2 福岡県 18" 6 京都府 11"
3 大分県 15" 7 広島県 7"
4 愛媛県 12" 8 兵庫県 7"

女子の部

100m 自由形

予選A

- 1 中沖 滋代 (東京) 1:09.7
2 島田 節子 (大阪) 1:10.2
3 小沢かほる (山梨) 1:18.5
4 鍵山 陽子 (高知) 1:18.7
5 池内見也子 (京都) 1:21.4

B

- 1 神野 眸 (愛知) 1:09.1
2 原 富子 (福岡) 1:13.5
3 木原 澄子 (広島) 1:20.4
4 北見 敏子 (新潟) 1:22.5
5 三宅 洋子 (香川) 1:23.3
6 岩野栄美子 (山口) 1:24.0

C

- 1 佐藤 喜子 (奈良) 1:05.4
2 稲葉 孝子 (宮崎) 1:12.1
3 行縄 美代 (東京) 1:13.2

D

- 1 和田 映子 (奈良) 1:10.1
- 2 伊豆千鶴子 (福岡) 1:14.9

E

- 1 江坂 君子 (愛知) 1:08.5
- 2 上原 恵子 (熊本) 1:12.6
- 3 西岡佐代子 (和歌山) 1:14.0
- 4 杉山 洋子 (岡山) 1:22.1
- 5 田仲 悦子 (千葉) 1:12.0

F

- 1 中西 満子 (宮崎) 1:12.4
- 2 浅沼はる美 (神奈川) 1:15.5
- 3 六嘉南海子 (熊本) 1:15.9
- 4 加藤 靖子 (鳥取) 1:18.7
- 5 小松園淑子 (鹿児島) 1:21.1
- 6 鳥越 浩子 (埼玉) 1:22.7

G

- 1 宮崎孔美子 (静岡) 1:17.5
- 2 梶村 洋子 (岡山) 1:19.5
- 3 上角 利子 (島根) 1:19.8
- 4 佐藤 靖子 (岩手) 1:24.4

H

- 1 大高 幸子 (大阪) 1:10.0
- 2 新井 茂子 (静岡) 1:14.5
- 3 二宮 恵子 (愛媛) 1:18.3
- 4 久保田久江 (石川) 1:20.6
- 5 中野美恵子 (滋賀) 1:20.7

決勝

- 1 佐藤 喜子 (奈良) 1:06.1
- 2 神野 眸 (愛知) 1:07.9
- 3 江坂 君子 (") 1:08.7
- 4 和田 映子 (奈良) 1:09.3
- 5 大高 幸子 (大阪) 1:09.3
- 6 島田 節子 (") 1:10.1
- 7 中沖 滋代 (東京) 1:10.2

400m 自由形

予選A

- 1 江坂 君子 (愛知) 5:31.1
- 2 上原 恵子 (熊本) 5:52.2
- 3 中野美恵子 (滋賀) 6:34.2

B

- 1 西岡佐代子 (和歌山) 5:44.4
- 2 六嘉南海子 (熊本) 5:53.7
- 3 浅沼はる美 (神奈川) 5:57.7
- 4 細間伊都子 (広島) 6:06.5
- 5 梅村 好子 (滋賀) 6:33.3

C

- 1 杉山 洋子 (岡山) 6:18.3

D

- 1 窪 美代子 (奈良) 5:24.5
- 2 大高 幸子 (大阪) 5:44.8
- 3 渥美 和子 (静岡) 6:17.1

E

- 1 島川 浩子 (東京) 5:41.0
- 2 宮井 洋子 (福岡) 5:42.2
- 3 星川みさの (静岡) 6:08.5
- 4 加藤 靖子 (鳥取) 6:33.1

F

- 1 芝原 笑子 (奈良) 5:30.8
- 2 虎野 昭子 (大阪) 5:38.3
- 3 石渡 雅子 (愛知) 5:46.4
- 4 平山 礼子 (福岡) 5:55.1
- 5 中岡 角子 (東京) 6:06.2

G

- 1 島宗 紀代 (高知) 6:24.8

決勝

- 1 江坂 君子 (愛知) 5:19.6
- 2 芝原 笑子 (奈良) 5:21.2
- 3 窪 美代子 (") 5:21.4
- 4 大高 幸子 (大阪) 5:33.0
- 5 虎野 昭子 (") 5:37.5
- 6 島川 浩子 (東京) 5:40.0
- 7 西岡佐代子 (和歌山) 5:40.8
- 8 石渡 雅子 (愛知) 5:47.5
- 9 宮井 洋子 (福岡) 5:52.4

200m 平泳

予選A

- 1 高松 好子 (奈良) 2:59.0
- 2 山崎 幸子 (東京) 3:12.0
- 3 堀 てる子 (石川) 3:15.7
- 4 岡田 栄子 (静岡) 3:15.7
- 6 吉村 靖子 (岐阜) 3:22.4
- 6 飯村 宏子 (兵庫) 3:22.7

B

- 1 小田切紀子 (福岡) 3:09.8
- 2 山本 富美 (高知) 3:13.7
- 3 桜井 久子 (熊本) 3:19.2

C

- 1 青木 幸子 (和歌山) 3:06.3
- 2 榎本千恵子 (大阪) 3:17.0
- 3 生田 敏子 (広島) 3:18.9
- 4 榎谷 尚子 (宮崎) 3:22.0

D

- 1 西田千穂子 (高知) 3:10.9
- 2 柴田富紀子 (千葉) 3:20.7
- 3 日野 稔子 (徳島) 3:22.0

E

- 1 矢野 迪子 (大阪) 3:12.6
- 2 作田 光枝 (広島) 3:14.4
- 3 浜中 翠 (愛知) 3:15.4
- 4 木村 淑子 (宮崎) 3:22.7

F

- 1 那智 宏子 (東京) 3:14.7
- 2 辻 成美 (静岡) 3:22.6
- 3 小牧 敬子 (鹿児島) 3:24.3

G

- 1 田中 清恵 (奈良) 3:08.2
- 2 河合 和美 (愛知) 3:15.6
- 3 吉浦三千代 (福岡) 3:19.0
- 4 杉田 洋子 (長崎) 3:20.0
- 5 秋山 吉江 (山梨) 3:24.9

決勝

- 1 高松 好子 (奈良) 3:01.8
- 2 青木 幸子 (和歌山) 3:06.5
- 3 田中 清恵 (奈良) 3:07.6
- 4 西田千穂子 (高知) 3:10.1
- 5 矢野 迪子 (大阪) 3:10.9
- 6 小田切紀子 (福岡) 3:11.2
- 7 山崎 幸子 (東京) 3:12.8
- 8 山本 富美 (高知) 3:13.8
- 9 作田 光枝 (広島) 3:15.6

100m バタフライ

予選A

- 1 宮部シズエ (奈良) 1:15.6
- 2 諸林八重子 (福岡) 1:22.3
- 3 松岡 明子 (広島) 1:25.1
- 4 才岡 明美 (鳥取) 1:25.2
- 5 小島みどり (愛知) 1:27.5
- 6 星川 園江 (静岡) 1:31.3

B

- 1 寺垣内達代 (大阪) 1:22.5
- 2 浅川 栄子 (広島) 1:22.7
- 3 中村 靖子 (東京) 1:27.0
- 4 河内不次子 (愛知) 1:29.5

C

- 1 松中佐江子 (大阪) 1:18.5
- 2 片岡 幸子 (奈良) 1:19.6
- 3 満園 洋子 (鹿児島) 1:25.2
- 4 木村田鶴子 (和歌山) 1:26.7

D

- 1 黒田 梶子 (東京) 1:18.8
- 2 高嶺由紀子 (宮崎) 1:20.1
- 3 山谷トシ子 (兵庫) 1:21.1
- 4 新貝 絢 (京都) 1:32.6

- E
- 1 原田美代子 (福岡) 1:24.1
 - 2 川本マチ子 (愛媛) 1:25.3
 - 3 浅沼 節子 (京都) 1:30.3
 - 4 高岸 勝子 (熊本) 1:33.3

決勝

- 1 宮部シズエ (奈良) 1:15.3
- 2 松中佐江子 (大阪) 1:16.2
- 3 黒田 梶子 (東京) 1:19.0
- 4 高嶺由紀子 (宮崎) 1:19.7
- 5 片岡 幸子 (奈良) 1:19.7
- 6 諸林八重子 (福岡) 1:22.6
- 7 山谷トシ子 (兵庫) 1:23.3

100m 背泳

予選A

- 1 松永 涼子 (奈良) 1:20.1
- 2 岡本 節子 (東京) 1:23.4
- 3 平尾 静子 (神奈川) 1:28.9
- 4 天野 真弓 (静岡) 1:28.9

B

- 1 橋本須美恵 (大阪) 1:19.8
- 2 村瀬 里子 (奈良) 1:20.9
- 3 社本 良江 (愛知) 1:26.5
- 4 内野 静代 (熊本) 1:29.8
- 5 松村 吏子 (鳥取) 1:30.1

C

- 1 林 かほり (愛知) 1:25.2
- 2 門田とみ子 (高知) 1:25.6
- 3 小栗美保子 (静岡) 1:29.0
- 4 真野 郁子 (宮崎) 1:29.7

D

- 1 小池 久子 (東京) 1:23.3
- 2 江原紀久子 (大阪) 1:23.9
- 3 相沢百美子 (神奈川) 1:29.5
- 4 瀬川 静子 (岩手) 1:30.3

E

- 1 梅田満智子 (広島) 1:26.0
- 2 林 君子 (福岡) 1:28.2
- 3 渡辺 吉野 (新潟) 1:28.7

F

- 1 田中 聡子 (福岡) 1:15.5
- 2 四本 博美 (鹿児島) 1:21.4
- 3 田中 征子 (兵庫) 1:30.0
- 4 林 周子 (広島) 1:31.6

決勝

- 1 田中 聡子 (福岡) 1:15.0
- 2 松永 涼子 (奈良) 1:19.2

- 3 村瀬 里子 (奈良) 1:20.0
- 4 四本 博美 (鹿児島) 1:20.8
- 5 橋本須美恵 (大阪) 1:21.1
- 6 小池 久子 (東京) 1:22.7
- 7 岡本 節子 () 1:23.4

400m リレー

予選A

- 1 芝原・窪・高松・和田 (奈良) 4:48.3
- 2 稲葉・小牧・高嶺・中西 (宮崎) 5:05.3
- 3 小島・久保田・相沢・浅沼 (神奈川) 5:22.1
- 4 川本・二宮・中田・本多 (愛媛) 5:31.4
- 5 梶村・須江・佐古・杉山 (岡山) 5:32.3

B

- 1 道家・斎藤・高野・江坂 (愛知) 4:52.4
- 2 黒田・森沢・島川・行縄 (東京) 4:55.0
- 3 六嘉・上原・矢野・青木 (熊本) 5:10.9

C

- 1 島田・虎野・大高・松中 (大阪) 4:49.9
- 2 田中・伊豆・宮井・原 (福岡) 4:55.6
- 3 山田・細間・木原・三原 (広島) 5:12.5
- 4 新井・宮崎・星川・山下 (静岡) 5:13.5

決勝

- 1 芝原・和田・窪・佐藤 (奈良) 4:35.3
- 2 斎藤・江坂・石渡・神野 (愛知) 4:45.9
- 3 大高・虎野・松中・島田 (大阪) 4:47.7
- 4 中沖・黒田・島川・行縄 (東京) 4:53.6
- 5 田中・伊豆・平山・原 (福岡) 4:55.5
- 6 中西・小牧・高嶺・稲葉 (宮崎) 4:56.8
- 7 新井・宮崎・星川・土屋 (静岡) 5:09.1

- 8 上原・矢野・青木・六嘉 (熊本) 5:12.5
- 9 細間・三原・木原・山田 (広島) 5:14.2

400m メドレーリレー

予選A

- 1 村瀬・高松(好)・宮部・高松(千) (奈良) 5:21.4
- 2 社本・浜中・江坂・神野 (愛知) 5:30.9
- 3 梅田・作田・松岡・山田 (広島) 5:33.9
- 4 天野・岡田・星川・新井 (静岡) 5:45.8
- 5 土肥・青木・木村・西岡 (和歌山) 5:49.4

B

- 1 岡本・那知・黒田・中沖 (東京) 5:28.5
- 2 真野・木村・高嶺・中西 (宮崎) 5:40.5
- 3 四本・小牧・満園・小松園 (鹿児島) 5:45.2
- 4 松村・大谷・才岡・加藤 (鳥取) 5:49.0

C

- 1 田中・石川・諸林・原 (福岡) 5:26.1
- 2 橋本・恩地・松中・榎本 (大阪) 5:30.7

決勝

- 1 村瀬・高松・宮部・佐藤 (奈良) 5:08.9
- 2 橋本・矢野・松中・島田 (大阪) 5:19.8
- 3 田中・小田切・諸林・原 (福岡) 5:23.7
- 4 岡本・那知・黒田・中沖 (東京) 5:25.6
- 5 林・河合・神野・江坂 (愛知) 5:32.6
- 6 梅田・作田・浅川・山田 (広島) 5:38.1
- 7 真野・木村・高嶺・中西 (宮崎) 5:43.1
- 8 天野・岡田・星川・新井 (静岡) 5:48.6
- 9 四本・小牧・満園・小松園

(鹿 児 島) 5:50.3

得 点

- 1 奈良県 62点 6 和歌山県 5点
- 2 大阪府 23" 7 宮崎県 4"
- 3 愛知県 23" 8 高知県 3"
- 4 福岡県 15" 8 鹿児島県 3"
- 5 東京都 12"

男子 総 合 成 績

- 1 福岡県 36点 5 大阪府 15点
- 2 東京都 31.5" 5 京都府 15"
- 3 熊本県 21" 8 石川県 12"
- 4 奈良県 20" 8 大分県 12"
- 5 愛知県 15"

女子 総 合 成 績

- 1 大阪府 10.5点 5 福岡県 5点
- 2 奈良県 10 6 和歌山県 3
- 3 東京都 9 6 高知県 3
- 4 愛知県 6 6 兵庫県 3

郷 土 対 抗

200m リレー

予選A

- 1 戸崎・紺屋・高橋・神川
(広 島) 1:50.5
- 2 竹本・中城・柿本・東野
(高 知) 1:51.9
- 3 松木・大川・広重・後藤
(福 岡) 1:52.3
- 4 石川・山崎・峰島・荒川
(神 奈 川) 1:52.4

B

- 1 崎久保・高須・南・谷
(愛 知) 1:50.5
- 2 吉見・藤井・富岡・長島
(東 京) 1:51.7
- 3 奥村・島田・河合・田中
(大 阪) 1:52.1
- 4 菅(正)・橋本・菅(毅)・神崎
(大 分) 1:52.2

C

- 1 池田・青木・田中・島田
(愛 媛) 1:50.7
- 2 神坂・小西・吉田・岩藤
(岡 山) 1:54.0
- 3 松田・森・武藤・浜島
(岐 阜) 1:54.4

決勝

- 1 戸崎・紺屋・高橋・神川

(広 島) 1:49.7

- 2 池田・青木・田中・島田

(愛 媛) 1:50.3

- 3 崎久保・高須・南・谷

(愛 知) 1:50.3

- 4 奥村・島田・河合・長谷

(大 阪) 1:50.9

- 5 竹本・中城・柿本・東野

(高 知) 1:51.0

- 6 菅・橋本・菅・谷川

(大 分) 1:51.9

- 7 菅原・藤井・富岡・長島

(東 京) 1:51.9

- 8 石川・山崎・峰島・荒川

(神 奈 川) 1:52.1

- 9 松木・大川・広重・古賀

(福 岡) 1:52.9

800m リレー

予選A

- 1 一色・石井・遠藤・林
(東 京) 8:49.4
- 2 吉村・浦・清水・門口
(長 崎) 8:55.6
- 3 末永・阿部・小野・国分
(神 奈 川) 8:58.1
- 4 三栖・中坊・北村・北畑
(和 歌 山) 8:59.1
- 5 古川・坂元・中間・笈田
(鹿 児 島) 9:11.5
- 6 山口・藤原・平沢・佐原
(静 岡) 9:14.2
- 7 田中・浜崎・稲垣・胡井
(愛 媛) 9:18.6

B

- 1 浅野・川岡・林・見上
(広 島) 8:56.1
- 2 島田・十河・講本・竹林
(大 阪) 8:58.1
- 3 崎久保・浅野・加藤・岡田
(愛 知) 9:23.5
- 4 松沢・金光・三宅・山影
(岡 山) 10:44.7

C

- 1 芳野・松木・坂井・夔原
(福 岡) 9:01.1
- 2 古木・野々下・中谷・丸山
(大 分) 9:01.4
- 3 秋元・岩本・中村・石田

(山 口) 9:06.9

- 4 那須・永井・岡部・福井

(島 根) 9:18.9

- 5 上田・沖野・森江・大谷

(香 川) 9:26.6

- 6 富岡・定方・清水・五十嵐

(群 馬) 9:54.7

決勝

- 1 遠藤・一色・林・石井
(東 京) 8:45.3
- 2 見上・川岡・浅野・古川
(広 島) 8:49.7
- 3 吉村・浦・清水・門口
(長 崎) 8:51.3
- 4 北畑・北村・三栖・中坊
(和 歌 山) 8:55.0
- 5 松木・坂井・開田・吉野
(福 岡) 8:57.3
- 6 国分・末永・小野寺・阿部
(神 奈 川) 9:00.0
- 7 古木・毛越・中谷・丸山
(大 分) 9:01.6
- 8 中村・石田・岩本・秋元
(山 口) 9:04.8
- 9 島田・十河・講本・八木
(大 阪) 9:09.9

400m メドレーリレー

予選A

- 1 井上・木村・石本・竹本
(高 知) 4:33.0
- 2 徳武・平野・芥川・近藤
(静 岡) 4:36.0
- 3 藤原・山本・宮脇・上田
(香 川) 4:36.1
- 4 二宮・長谷川・水野・末永
(神 奈 川) 4:36.6
- 5 鈴木・堤・岩岡・十河
(大 阪) 4:44.0

B

- 1 渡辺・増田・鈴木・遠藤
(東 京) 4:31.9
- 2 黒佐・衛藤・毛越・中谷
(大 分) 4:34.5
- 3 天野・永井・那須・福井
(島 根) 4:34.8

C

- 1 伊藤・中川・金城・谷
(愛 知) 4:28.0

| | | |
|------------------------------|------------------------------|------------------------------|
| 2 才野・和気・下江・見上 (広島) 4:31.3 | 2 伊藤・中川・金城・谷 (愛知) 4:28.1 | (島根) 4:35.1 |
| 3 富田・中田・開田・古賀 (福岡) 4:32.5 | 3 才野・和気・下江・見上 (広島) 4:28.9 | 8 徳武・平野・芥川・近藤 (静岡) 4:36.1 |
| 4 国清・下垣・田中・宮本 (山口) 4:42.5 | 4 渡辺・増田・鈴木・遠藤 (東京) 4:31.4 | 9 藤原・山本・宮脇・上田 (香川) 4:37.0 |
| 5 田中・篠田・浜島・松田 (岐阜) 4:47.5 | 5 井上・木村・石本・竹本 (高知) 4:31.6 | 得点 |
| 決勝 | 6 黒佐・衛藤・毛越・中谷 (大分) 4:32.3 | 1 広島県 16点 5 愛媛県 5点 |
| 1 富田・中田・開田・古賀 (福岡) 4:26.4 | 7 天野・永井・那須・福井 | 2 東京都 10" 6 長崎県 4" |
| | | 3 福岡県 9" 7 高知県 4" |
| | | 4 愛知県 9" 8 大阪府 3" |
| | | 8 和歌山県 3" |

第32回 関東学生選手権

9月5・6日

神宮プール(50m)公認

気温 24°

水温 22°

| | | | |
|-----------------------|-----------------------|-------------------------------|--------------------------------|
| 1部 | | 3 石橋 克也 (神奈川大) 1:19.6 | 200m 背泳 |
| 100m 自由形 | | 4 中川 平悟 (日体大) 1:20.0 | 1 二宮 英雄 (慶大) 2:27.6 |
| 1 古川 徹 (慶大) 59.2 | 5 桑山 昌義 (青学大) 1:20.0 | 6 坂水 紘一 (〃) 1:21.2 | 2 向後 保司 (専大) 2:40.4 |
| 2 清水 啓吾 (〃) 59.2 | 200m 平泳 | | 3 小林 一三 (青学大) 2:45.0 |
| 3 横原 秀治 (日体大) 1:01.6 | 1 滝沢 進 (専大) 2:50.4 | 4 糸井 昌 (教育大) 2:45.4 | 5 小井 平吉 (日体大) 2:45.8 |
| 4 伊藤 忠男 (神奈川大) 1:02.2 | 2 桑山 昌義 (青学大) 2:51.2 | 6 川村 純彦 (防衛大) 2:50.0 | 200m リレー |
| 5 武井 教臣 (慶大) 1:03.0 | 3 仙葉 元昭 (成蹊大) 2:53.1 | 1 古川・清水・餅米・二宮 (慶大) 1:49.0 | 2 山口・河村・青木・石井 (専大) 1:53.5 |
| 6 本田 義孝 (日体大) 1:03.6 | 4 石橋 克也 (神奈川大) 2:54.2 | 3 高野・本田・渥美・横原 (日体大) 1:54.2 | 4 石橋・島山・黒沼・伊藤 (神奈川大) 1:55.2 |
| 200m 自由形 | | 5 鈴木 紘一 (慶大) 2:56.3 | 5 吉邑・笠原・井村・佐々木 (教育大) 1:55.4 |
| 1 清水 啓吾 (慶大) 2:11.7 | 6 中山 俊明 (日体大) 2:58.2 | 100m バタフライ | |
| 2 古川 徹 (〃) 2:11.9 | 1 青木 洋一 (専大) 1:07.8 | | 6 稲木・杉田・望月・仙葉 (成蹊大) 1:55.9 |
| 3 坂本弥一郎 (〃) 2:19.3 | 2 河村 光弥 (〃) 1:09.0 | 800m リレー | |
| 4 横原 秀治 (日体大) 2:20.6 | 3 中村 孝雄 (慶大) 1:11.3 | 1 餅米・阪本・竹野内・清水 (慶大) 9:25.2 | 2 石井・青木・庄司・甘南備 (専大) 9:49.2 |
| 5 餅米 清治 (慶大) 2:23.0 | 4 渥美 邦彦 (日体大) 1:14.1 | 3 高野・本田・北野・横原 (日体大) 9:53.0 | 4 梅林・稲木・望月・仙葉 (成蹊大) 10:05.0 |
| 6 伊藤 忠男 (神奈川大) 2:23.9 | 5 長尾 誠之 (関東学院) 1:15.6 | 5 堀・満井・槌田・田中 (防衛大) 10:10.4 | 6 松山・正林・小泉・小林 |
| 400m 自由形 | | 6 奥平 隆 (日体大) 1:19.0 | |
| 1 石井 道美 (専大) 4:55.2 | 200m バタフライ | | |
| 2 甘南備 温 (〃) 5:02.0 | 1 青木 洋一 (専大) 2:35.5 | 100m 背泳 | |
| 3 檜山 武美 (青学大) 5:02.0 | 2 河村 光弥 (〃) 2:46.0 | 1 二宮 英雄 (慶大) 1:06.4 | |
| 4 坂本弥一郎 (慶大) 5:03.7 | 3 中村 孝雄 (慶大) 2:48.7 | 2 小林 一三 (青学大) 1:12.0 | |
| 5 竹野内正彦 (〃) 5:04.8 | 4 長尾 誠之 (関東学院) 2:57.6 | 3 向後 保司 (専大) 1:13.9 | |
| 6 林 暁兵 (〃) 5:12.2 | 5 渥美 邦彦 (日体大) 2:59.9 | 4 小井 平吉 (日体大) 1:15.4 | |
| 800m 自由形 | | 6 高橋 伍郎 (教育大) 3:00.2 | |
| 1 石井 道美 (専大) 10:26.5 | 100m 背泳 | | |
| 2 檜山 武美 (青学大) 10:35.4 | 1 二宮 英雄 (慶大) 1:06.4 | 100m 自由形 | |
| 3 竹野内正彦 (慶大) 10:37.5 | 2 小林 一三 (青学大) 1:12.0 | 1 滝沢 進 (専大) 1:17.8 | |
| 4 甘南備 温 (専大) 10:39.1 | 3 向後 保司 (専大) 1:13.9 | 2 鈴木 紘之 (慶大) 1:19.0 | |
| 5 林 暁兵 (慶大) 10:48.4 | 4 小井 平吉 (日体大) 1:15.4 | | |
| 6 北野 昭成 (日体大) 11:05.1 | 5 小泉啓太郎 (青学大) 1:16.4 | | |
| 100m 平泳 | | 6 笠原 一也 (教育大) 1:17.2 | |
| 1 滝沢 進 (専大) 1:17.8 | | | |
| 2 鈴木 紘之 (慶大) 1:19.0 | | | |

- (青学大) 10:19.2
400m メドレーリレー
 1 二宮・鈴木・中村・清水
 (慶大) 4:39.5
 2 向後・滝沢・青木・石井
 (専大) 4:40.9
 3 小金・中山・渥美・横原
 (日体大) 4:52.2
 4 小林・桑山・遠藤・檜山
 (青学大) 4:58.2
 5 川村・満井・阿部・堀
 (防衛大) 5:03.0
 6 糸井・大越・高橋・吉邑
 (教育大) 5:03.4

得点

- 1 慶応大 94点 6 成蹊大 8点
 2 専修大 84" 7 教育大 8"
 3 日体大 36" 8 防衛大 5"
 4 青学大 32" 9 関東学院大 5"
 5 神奈川大 14"

2 部

100m 自由形

- 1 桑原 重治 (成蹊大) 1:02.1
 2 森川 信 (東大) 1:04.0
 3 前田 博史 (成城大) 1:05.4
 4 吉成 隆一 (東北学院) 1:05.5
 5 梅野捷一郎 (東大) 1:05.7
 6 大野 繁郎 (学習院) 1:06.6

200m 自由形

- 1 桑原 重治 (成城大) 2:20.0
 2 森川 信 (東大) 2:26.8
 3 前田 博史 (成城大) 2:28.9
 4 本 政信 (") 2:33.2
 5 梅野捷一郎 (東大) 2:33.3
 6 吉成 誠一 (東北学院) 2:34.5

400m 自由形

- 1 桑原 和司 (成城大) 5:12.5
 2 宮下 充正 (東大) 5:15.6
 3 中村 徳彦 (成城大) 5:29.0
 4 篠原 欣一 (") 5:35.2
 5 辻 紘巳 (東北学院) 5:35.8
 6 井沢 一郎 (東大) 5:38.8

800m 自由形

- 1 桑原 和司 (成城大) 11:06.0
 2 宮下 充正 (東大) 11:28.9
 3 中村 徳彦 (成城大) 11:41.7
 4 篠原 欣一 (") 11:51.2

- 5 井沢 一郎 (東大) 11:51.2
 6 辻 紘巳 (東北学院) 11:55.5

100m 平泳

- 1 檀野 広司 (成城大) 1:21.8
 2 月岡 透 (学芸大) 1:22.6
 3 工藤 久忠 (学習院) 1:23.2
 4 松沢 克 (東工大) 1:24.8
 5 酒巻 宏行 (東大) 1:24.8
 6 中村 準 (東工大) 1:24.9

200m 平泳

- 1 月岡 透 (学芸大) 3:02.2
 2 工藤 久忠 (学習院) 3:04.1
 3 中村 準 (東工大) 3:05.1
 4 檀野 広司 (成城大) 3:05.4
 5 有馬 貴夫 (") 3:05.8
 6 松沢 克 (東工大) 3:06.0

100m バタフライ

- 1 武市 一良 (学芸大) 1:12.8
 2 山元 俊一 (東大) 1:15.0
 3 岩村 順雄 (") 1:15.8
 4 末次 健次 (学芸大) 1:17.0
 5 高橋 貞夫 (東工大) 1:17.0
 6 林 祐二 (東大) 1:22.6

200m バタフライ

- 1 武市 一良 (学芸大) 2:49.0
 2 山元 俊一 (東大) 3:04.5
 3 岩村 順雄 (") 3:04.7
 4 末次 健次 (学芸大) 3:11.9
 5 高橋 貞夫 (東工大) 3:13.2
 6 安井 昌平 (成城大) 3:17.9

100m 背泳

- 1 広瀬 俊之 (成城大) 1:08.9
 2 田口 知二 (学習院) 1:22.0
 3 江川顕一郎 (東大) 1:23.2
 4 高野 進 (") 1:23.2
 5 田村 浩 (") 1:25.3
 6 野上 信興 (学習院) 1:26.5

200m 背泳

- 1 広瀬 俊之 (成城大) 2:27.9
 2 田口 知二 (学習院) 3:01.2
 3 江川顕一郎 (東大) 3:06.0
 4 野上 信興 (学習院) 3:07.3
 5 高野 進 (東大) 3:08.4
 6 青木 秀夫 (東北学院) 3:09.8

200m リレー

- 1 桑原・前田・広瀬・本
 (成城大) 1:55.2
 2 堀・宮下・梅野・森川

- (東大) 1:56.3
 3 川手・高橋・高波・関戸
 (東工大) 1:58.2
 4 田口・天貝・岡村・大野
 (学習院) 1:58.6
 5 辻・大槻・毛利・吉成
 (東北学院) 1:59.1
 6 影山・小西・保見・寺原
 (一橋大) 1:59.8

800m リレー

- 1 桑原・広瀬・前田・桑原
 (成城大) 9:47.8
 2 井沢・宮下・森川・梅野
 (東大) 10:08.8
 3 川村・大槻・辻・吉成
 (東北学院) 10:27.4
 4 秋山・田口・岡村・大野
 (学習院) 10:36.3
 5 関戸・高波・高橋・遠藤
 (東工大) 10:43.1
 6 落合・大沢・桜井・武市
 (学芸大) 10:44.4

400m メドレーリレー

- 1 広瀬・檀野・安井・桑原
 (成城大) 4:54.2
 2 武市・月岡・末次・落合
 (学芸大) 5:07.9
 3 高野・酒巻・岩橋・森川
 (東大) 5:10.0
 4 田窪・松沢・高橋・高波
 (東工大) 5:18.5
 5 青木・中田・後藤・吉成
 (東北学院) 5:24.5
 6 田口・工藤・松田・大野
 (学習院) 5:26.8

得点

- 1 成城大 101点 5 東京工大 22点
 2 東京大 22" 6 東北学院大 16"
 3 学芸大 38" 7 一橋大 1"
 4 学習院大 31" 8 横浜市立大 0"

3 部

100m 自由形

- 1 塚本 忠男 (立正大) 1:06.2
 2 菅原 忠夫 (茨城大) 1:08.8
 3 杉野 義和 (武工大) 1:08.8
 4 河内 忠儀 (電機大) 1:10.4
 5 石田 公男 (商船大) 1:10.8

- 6 竹内 弘房 (東北大) 1:13.4
- 200m 自由形**
- 1 杉野 義和 (武工大) 2:38.2
 2 石田 公男 (商船大) 2:43.4
 3 菅原 忠夫 (茨城大) 2:44.9
 4 高柳 弘泰 (千葉大) 2:45.6
 5 塚本 忠男 (立正大) 2:49.2
 6 桑原 章輔 (千葉大) 2:50.2

- 400m 自由形**
- 1 向坂 清和 (武工大) 5:34.0
 2 後藤与四文 (立正大) 5:42.7
 3 鈴木安芸夫 (商船大) 5:50.8
 4 渡辺 照敏 (立正大) 5:52.4
 5 船木 正信 (茨城大) 5:53.5
 6 星野 紘一 (東北大) 5:54.0

- 800m 自由形**
- 1 向坂 清和 (武工大) 12:05.2
 2 後藤与四文 (立正大) 12:07.0
 3 星野 紘一 (東北大) 12:20.4
 4 船木 正信 (茨城大) 12:34.4
 5 渡辺 照敏 (立正大) 12:43.0
 6 鈴木安芸夫 (商船大) 12:50.0

- 100m 平泳**
- 1 石川 昌徳 (武蔵大) 1:25.2
 2 小林 徹夫 (茨城大) 1:26.6
 3 加藤 誠一 (武工大) 1:27.2
 4 猪本 孟和 (") 1:27.6
 5 中島 国清 (千葉大) 1:28.0
 6 小管健次郎 (都立大) 1:28.6

- 200m 平泳**
- 1 石川 昌徳 (武蔵大) 3:04.9
 2 小管健次郎 (都立大) 3:11.4
 3 小林 徹夫 (茨城大) 3:11.4
 4 猪本 孟和 (武工大) 3:11.8
 5 中島 国清 (千葉大) 3:13.1
 6 真鍋秋之助 (電機大) 3:17.7

- 100m バタフライ**
- 1 石塚 徹 (商船大) 1:18.9
 2 山崎 昭 (都立大) 1:20.6
 3 渡辺 賢爾 (立正大) 1:21.0
 4 高柳 弘泰 (千葉大) 1:21.8
 5 俵川 芳明 (商船大) 1:26.0
 6 水谷 恒雄 (東北大) 1:31.6

- 200m バタフライ**
- 1 石塚 徹 (商船大) 3:02.0
 2 山崎 明 (都立大) 3:14.5
 3 渡辺 賢爾 (立正大) 3:24.4
 4 渡辺 三芳 (千葉商大) 3:31.6

- 5 北岡 朋也 (東北大) 3:32.2
 6 水谷 恒雄 (") 3:33.0
- 100m 背泳**

- 1 武野 忠雄 (千葉大) 1:21.8
 2 浅川 芳昭 (武蔵大) 1:23.2
 3 衣笠 啓司 (商船大) 1:23.3
 4 北見 宏 (立正大) 1:25.2
 5 高梨 成行 (千葉大) 1:25.8
 6 都築 直樹 (") 1:27.1

- 200m 背泳**
- 1 衣笠 啓司 (商船大) 2:59.1
 2 武野 忠雄 (千葉大) 3:05.7
 3 浅川 芳昭 (武蔵大) 3:08.2
 4 北見 宏 (立正大) 3:08.8
 5 高梨 成行 (千葉大) 3:11.0
 6 今野 穰 (都立大) 3:14.6

- 200m リレー**
- 1 塚本・後藤・渡辺・村田 (立正大) 2:01.0
 2 塚田・高梨・桑原・高柳 (千葉大) 2:03.5
 3 衣笠・後藤・鈴木・石田 (商船大) 2:04.0
 4 向坂・杉野・根本・河原 (武工大) 2:04.5
 5 星野・竹内・北村・北岡 (東北大) 2:06.4
 6 長沢・高木・渡辺・斎藤 (千葉商大) 2:06.6

- 800m リレー**
- 1 後藤・塚本・名川・渡辺 (立正大) 11:01.4
 2 谷川・鈴木・石塚・石田 (商船大) 11:03.6
 3 向坂・河原・根本・杉野 (武工大) 11:03.8
 4 小林・寺門・菅原・船木 (茨城大) 11:24.8
 5 平井・築取・山崎・吉浜 (都立大) 11:31.3
 6 牧田・塚田・桑原・高柳 (千葉大) 11:48.0

- 400m メドレーリレー**
- 1 衣笠・有馬・石塚・石田 (商船大) 5:26.8
 2 今野・小菅・山崎・築取 (都立大) 5:35.1
 3 北見・崎・渡辺・後藤

- (立正大) 5:35.7
 4 武野・中島・高柳・桑原 (千葉大) 5:37.1
 5 佐藤・加藤・根本・向坂 (武工大) 5:37.8
 6 佐々木・野木・北岡・竹内 (東北大) 5:39.1

得点

- 1 立正大 56点 6 都立大 24点
 2 商船大 55" 7 武蔵大 23"
 3 武蔵工大 44" 8 東北大 13"
 4 千葉大 37" 9 千葉商大 4"
 5 茨城大 26" 10 電機大 4"

女子の部

- 100m 自由形**
- 1 二階 カズ (早大) 1:19.4
 2 斎藤 恵児 (教育大) 1:44.0
 3 川口 葉子 (東女体大) 1:46.0
 4 斎藤 映子 (昭和女大) 1:49.0
 5 深沢 千種 (学芸大) 1:52.4
 6 原 たつ子 (東女体大) 1:57.4

- 200m 自由形**
- 1 二階 カズ (早大) 2:58.8
 2 川本アケミ (昭和女大) 3:23.4
 3 川口 葉子 (東女体大) 3:58.5
 4 斎藤 恵児 (教育大) 3:59.6
 5 鈴木志磨枝 (学芸大) 4:28.2
 6 小平 路子 (") 4:34.6

- 400m 自由形**
- 1 川本アケミ (昭和女大) 6:58.4

- 100m 平泳**
- 1 辻本 直美 (教育大) 1:38.0
 2 平井 玲子 (学芸大) 1:42.8
 3 塚本恵津子 (昭和女大) 1:45.2
 4 国沢 洋子 (学芸大) 1:51.2
 5 坂上 朝子 (昭和女大) 1:55.5
 6 阿部 昌子 (") 1:56.2

- 200m 平泳**
- 1 塚本恵津子 (昭和女) 3:32.6
 2 辻本 直美 (教育大) 3:35.0
 3 平井 玲子 (学芸大) 3:42.8
 4 坂上 朝子 (昭和女大) 3:58.5
 5 西部 敏子 (東女体) 3:09.2
 6 国沢 洋子 (学芸大) 4:09.3

- 100m 背泳**
- 1 東谷 伸子 (教育大) 1:36.1
 2 宮島満里子 (昭和女大) 1:52.3

| | |
|-----------------------|-----------------------------|
| 3 植村 友子 (学芸大) 1:54.5 | 200m リレー (学芸大) 3:13.6 |
| 4 川崎美恵子 (昭和女大) 1:55.0 | 400m メドレーリレー |
| 200m 背背 | 1 原・志茂・岡崎・川口 (東女体大) 3:09.8 |
| 1 東谷 伸子 (教育大) 3:31.6 | 1 宮村・塚本・川本・斎藤 (昭和女大) 7:29.1 |
| 2 宮島満里子 (昭和女大) 3:52.5 | |
| 3 川崎美恵子 (") 4:14.6 | 2 川本・石井・川崎・斎藤 (昭和女大) 3:12.4 |
| | 3 深沢・小平・鈴木・植村 |

中部学生選手権

8月28日

振甫プール (50m) 公認

気温 35°

水温 27°

| | | |
|-----------------------|----------------------------|----------------------------|
| 100m 自由形 | 3 花井 一担 (名商大) 3:03.9 | 800m リレー |
| 1 服部 茂 (中京大) 1:01.9 | 100m バタフライ | 1 加藤・大森・栗木・服部 (中京大) 9:32.4 |
| 2 安部 勲 (学院大) 1:03.6 | 1 谷口 哲治 (名商大) 1:10.0 | 2 (金沢大) 10:12.0 |
| 3 野崎 邦明 (金沢大) 1:04.3 | 2 郡 俊夫 (三重大) 1:11.4 | 3 (愛知大) 10:16.0 |
| 200m 自由形 | 3 江口 和男 (中京大) 1:15.0 | 400m メドレーリレー |
| 1 服部 茂 (中京大) 2:18.6 | 200m バタフライ | 1 村瀬・沢村・江口・杉浦 (中京大) 4:54.4 |
| 2 安藤 信幸 (名商大) 2:22.2 | 1 郡 俊夫 (三重大) 2:48.3 | 2 (名商大) 4:57.0 |
| 3 栗木 渥美 (中京大) 2:24.6 | 2 谷口 哲治 (名商大) 2:52.8 | 3 (愛知大) 5:07.9 |
| 400m 自由形 | 3 江口 和男 (中京大) 2:53.5 | 得 点 |
| 1 加藤 晴久 (中京大) 4:55.8 | 100m 背泳 | 1 中京大 139点 7 学院大 8点 |
| 2 大森 国臣 (") 5:00.0 | 1 小林 忠郎 (愛知大) 1:15.7 | 2 名商大 68" 8 名城大 5" |
| 3 安藤 信幸 (名商大) 5:05.5 | 2 八田 幹也 (名城大) 1:16.2 | 3 愛知大 49" 9 南山大 4" |
| 800m 自由形 | 3 村瀬 敏雄 (中京大) 1:17.2 | 4 金沢大 37" 10 名市大 2" |
| 1 加藤 晴久 (中京大) 10:14.0 | 200m 背泳 | 5 三重大 21" 11 名大 1" |
| 2 大森 国臣 (") 10:22.4 | 1 小林 忠郎 (愛知大) 2:46.8 | 6 学芸大 17" |
| 3 野田 勝人 (愛知大) 11:19.4 | 2 村瀬 敏雄 (中京大) 2:49.0 | |
| 100m 平泳 | 3 五十嵐正勝 (名商大) 2:55.2 | |
| 1 今枝 勉 (中京大) 1:19.1 | 200m リレー | |
| 2 沢村 常彦 (") 1:19.4 | 1 杉浦・栗木・江口・古橋 (中京大) 1:55.4 | |
| 3 花井 一担 (名商大) 1:24.8 | 2 (金沢大) 1:59.6 | |
| 200m 平泳 | 3 (名商大) 1:59.6 | |
| 1 沢村 常彦 (中京大) 2:53.2 | | |
| 2 今枝 勉 (") 2:57.0 | | |

第33回 関西学生選手権

9月5・9日

大阪プール (50m) 公認

気温 29° 28.6°

水温 27.9° 27.9°

| | | |
|----------------------|---------------------|-----------------------|
| 1 部 | 200m 自由形 | 2 坂田 正明 (同大) 5:00.7 |
| 100m 自由形 | 1 三賀森好尙 (同大) 2:17.8 | 3 刈屋 辰彦 (関学) 5:00.8 |
| 1 三賀森好尙 (同大) 59.0 | 2 刈屋 辰彦 (関学) 2:18.6 | 4 佐治 好明 (関大) 5:11.4 |
| 2 桑田 充浩 (") 1:01.4 | 3 桑田 充浩 (同大) 2:19.2 | 5 宇田津雄策 (近大) 5:12.8 |
| 3 橋岡 秀泰 (関大) 1:01.8 | 4 深谷 寿郎 (関学) 2:20.3 | 6 溝口 靖夫 (関学) 5:13.0 |
| 4 阪本 知治 (同大) 1:03.2 | 5 橋岡 秀泰 (関大) 2:24.2 | 800m 自由形 |
| 5 三宅 二郎 (関学) 1:03.2 | 6 阪本 知治 (同大) 2:24.7 | 1 講本 昌男 (同大) 9:59.9 |
| 6 深谷 寿郎 (") 1:03.5 | 400m 自由形 | 2 坂田 正明 (") 10:29.4 |
| | 1 講本 昌男 (同大) 4:46.2 | 3 溝口 靖夫 (関学) 10:52.8 |

- 4 吉田 明治 (関 学) 10:57.6
 5 佐治 好明 (関 大) 11:03.4
 6 禰宣田将暢 (関 学) 11:05.6

100m 平泳

- 1 渡部 成孝 (同 大) 1:17.5
 2 森 昭 (関 学) 1:17.7
 3 福井 甫 (立 命) 1:18.0
 4 山脇 謙治 (近 大) 1:19.8
 5 小山 孝一 (関 大) 1:20.7
 6 中山 尙武 (同 大) 1:21.7

200m 平泳

- 1 渡部 成孝 (同 大) 2:49.6
 2 福井 甫 (立 命) 2:49.6
 3 森 昭 (関 学) 2:51.2
 4 松山 敏雄 (") 2:56.3
 5 中山 尙武 (同 大) 2:59.1
 6 小山 孝二 (関 大) 2:59.1

100m バタフライ

- 1 吉岡 三博 (立 命) 1:08.5
 2 宮地 郁 (関 大) 1:08.6
 3 北野 弘 (関 学) 1:09.4
 4 俣瀬 忠彦 (関 大) 1:13.2
 5 林 宏一 (同 大) 1:13.7
 6 横田 耕三 (関 大) 1:14.9

200m バタフライ

- 1 吉岡 三博 (立 命) 2:40.2
 2 宮地 郁 (関 大) 2:43.2
 3 林 宏一 (同 大) 2:44.0
 4 北野 弘 (関 学) 2:44.4
 5 横田 耕三 (関 大) 2:45.8
 6 俣瀬 忠彦 (") 2:46.8

100m 背泳

- 1 清水 征信 (近 大) 1:12.4
 2 音田 静男 (立 命) 1:13.2
 3 瓜谷 忠夫 (関 学) 1:15.1
 4 藤本 寛 (") 1:15.4
 5 山崎 晃 (近 大) 1:16.2
 6 瀬部 幸能 (同 大) 1:16.6

200m 背泳

- 1 音田 静男 (立 命) 2:40.8
 2 藤本 寛 (関 学) 2:45.6
 3 瓜谷 忠夫 (") 2:46.3
 4 瀬部 幸能 (同 大) 2:46.7
 5 清水 征信 (近 大) 2:47.8
 6 松園 秀也 (同 大) 2:51.2

200m リレー

- 1 桑田・講本・三賀森・阪本
 (同 大) 1:48.8

- 2 中村・大森・佐治・橋岡
 (関 大) 1:52.6

- 3 深谷・刈屋・瓜谷・三宅
 (関 学) 1:53.6

- 4 清水・宇田津・川名・山崎
 (近 大) 1:56.2

- 5 山下・橋本・増谷・音田
 (立 命) 1:57.2

- 6 浅間・野田・高岡・酒井
 (神 大) 1:58.8

800m リレー

- 1 講本・桑田・坂田・三賀森
 (同 大) 9:14.6

- 2 刈屋・深谷・溝口・三宅
 (関 学) 9:34.8

- 3 橋岡・中村・西森・佐治
 (関 大) 9:39.9

- 4 木下・増谷・音田・吉岡
 (立 命) 10:03.0

- 5 川名・多・伊月・宇田津
 (近 大) 10:08.4

- 6 野田・永野・酒井・高岡
 (神 大) 10:38.0

400m メドレーリレー

- 1 音田・福井・吉岡・木下
 (立 命) 4:42.9

- 2 瓜谷・森・北野・深谷
 (関 学) 4:43.2

- 3 瀬部・渡部・林・三賀森
 (同 大) 4:44.6

- 4 清水・山脇・大槻・川名
 (近 大) 4:52.2

- 5 芥川・小山・大槻・橋岡
 (関 大) 5:00.2

- 6 井上・丸山・酒井・浅間
 (神 大) 5:17.2

得 点

- 1 同 大 97点 4 関 大 42点
 2 関 学 73" 5 近畿大 24"
 3 立命大 47" 6 神戸大 3"

2 部

100m 自由形

- 1 堤 久 (天 理) 1:03.6
 2 汐見 勝彦 (大市大) 1:03.8
 3 山田 淳司 (阪 大) 1:05.2
 4 鈴木 英二 (甲 南) 1:06.5
 5 田端 次郎 (和 大) 1:06.8

- 6 清水 武満 (松山商) 1:07.2

200m 自由形

- 1 堤 久 (天 理) 2:24.8
 2 鈴木 英二 (甲 南) 2:27.2
 3 汐見 勝彦 (大市大) 2:29.4
 4 向井 正興 (松山商) 2:34.0
 5 山田 淳司 (阪 大) 2:35.6
 6 船越 守 (松山商) 2:36.5

400 自由形

- 1 生成 芳三 (天 理) 5:31.2
 2 井上 洋三 (甲 南) 5:31.5
 3 向井 正興 (松山商) 5:47.8
 4 後藤 一路 (阪 大) 5:52.8
 5 山下 孝作 (松山商) 5:56.4
 6 吉村 国見 (甲 南) 5:57.6

800m 自由形

- 1 宇留間光吉 (天 理) 11:27.8
 2 井上 洋三 (甲 南) 12:04.4
 3 後藤 一路 (阪 大) 12:20.2
 4 山下 孝作 (松山商) 12:24.1
 5 吉村 国見 (甲 南) 12:24.5
 6 坪庭 幹夫 (阪 大) 13:34.8

100m 平泳

- 1 建部 和弘 (大市大) 1:25.2
 2 滝田 忠男 (松山商) 1:25.6
 3 寺下 敏一 (天 理) 1:25.7
 4 上原 博 (甲 南) 1:27.8
 5 藤沢 哲夫 (阪 大) 1:30.4
 6 矢野 典生 (大市大) 1:32.3

200m 平泳

- 1 建部 和弘 (大市大) 3:05.2
 2 上原 博 (甲 南) 3:06.5
 3 寺下 敏一 (天 理) 3:11.3
 4 滝田 忠男 (松山商) 3:13.5
 5 藤沢 哲夫 (阪 大) 3:19.4
 6 矢野 典生 (大市大) 3:24.6

100m バタフライ

- 1 来栖 寛 (天 理) 1:07.2
 2 門脇 貞夫 (松山商) 1:08.4
 3 宇留間光吉 (天 理) 1:08.8
 4 林 曠 (") 1:11.1
 5 尾河 章 (甲 南) 1:16.4
 6 面田 国之 (松山商) 1:18.5

200m バタフライ

- 1 来栖 寛 (天 理) 2:33.0
 2 門脇 貞夫 (松山商) 2:41.5
 3 林 曠 (天 理) 2:43.1
 4 尾河 章 (甲 南) 3:03.1

- 5 面田 国之 (松山商) 3:11.4
6 立花千代満 (") 3:28.2

100m 背泳

- 1 渡部 康彦 (松山商) 1:17.1
2 島田 則詔 (") 1:17.4
3 芝原 朝彦 (天理) 1:18.7
4 桜井 弘 (和大) 1:20.0
5 中井 梅雄 (阪大) 1:21.2
6 生成 芳三 (天理) 1:22.8

200m 背泳

- 1 島田 則詔 (松山商) 2:52.5
2 渡辺 康彦 (") 2:53.2
3 中井 梅雄 (阪大) 2:56.2
4 芝原 朝彦 (天理) 2:58.4
5 桜井 弘 (和大) 3:00.4
6 政岡 一安 (大市大) 3:04.9

200m リレー

- 1 宇留間・生成・来栖・堤
(天理) 1:54.2
2 向井・船越・清水・門脇
(松山商) 1:56.8
3 松井・森下・中井・山田
(阪大) 1:57.2
4 吉村・日野・井上・鈴木
(甲南) 2:00.0
5 岸本・政岡・東野・汐見
(大市大) 2:05.1

800m リレー

- 1 宇留間・生成・来栖・堤
(天理) 9:58.8
2 向井・清水・船越・門脇
(松山商) 10:32.2
3 森下・後藤・坪庭・山田
(阪大) 10:45.3
4 吉村・日野・鈴木・井上
(甲南) 10:48.3

400m メドレーリレー

- 1 芝原・寺下・来栖・堤
(天理) 4:56.0
2 島田・滝田・門脇・清水
(松山商) 4:59.2
3 井原・上原・尾河・鈴木
(甲南) 5:09.6
4 中井・藤沢・井原・山田
(阪大) 5:20.8
5 政岡・矢部・建部・汐見
(大市大) 5:24.1

得点

- 1 天理大 90点 4 大阪大 35点
2 松山商大 75" 5 大阪市大 32"
3 甲南大 44" 6 和歌山大 7"

3 部

100m 自由形

- 1 松本 真 (大府大) 1:05.2
2 荒川 章 (京学芸) 1:06.7
3 佐伯 武瀬 (徳島大) 1:07.0
4 吉田 喜昌 (大学芸) 1:08.0
5 桑田 宏策 (京大) 1:08.8
6 舛田 忠生 (神外大) 1:10.2

200m 自由形

- 1 松本 真 (大府大) 2:29.8
2 中熊 靖 (京大) 2:31.6
3 桑田 宏策 (") 2:36.0
4 荒川 章 (京学芸) 2:37.4
5 吉田 喜昌 (大学芸) 2:38.5
6 吉野 公章 (大府大) 2:39.2

400m 自由形

- 1 中熊 靖 (京大) 5:37.3
2 吉野 公章 (大府大) 5:47.0
3 林 進 (京大) 6:03.2
4 三上 利秋 (京学芸) 6:03.6
5 小川 忠雄 (大学芸) 6:10.4
6 浅田 省吾 (京大) 6:11.2

200m 平泳

- 1 久松 憲二 (京大) 3:08.7
2 今井 英雄 (") 3:13.4
3 辻 迪夫 (京学芸) 3:14.8
4 森 健佑 (奈学芸) 3:17.3
5 川波 充 (京大) 3:18.0
6 北岡征四郎 (大府大) 3:18.8

100m バタフライ

- 1 角名 智夫 (京大) 1:15.6
2 高山 雄 (京学芸) 1:22.0
3 森 健佑 (奈学芸) 1:22.8
4 島 正宏 (大工大) 1:24.4
5 宮沢 範久 (京学芸) 1:26.4
6 長池 武久 (神外大) 1:26.6

100m 背泳

- 1 佐藤 之記 (大工大) 1:20.0
2 久米 義昭 (京大) 1:26.6
3 西村 正 (") 1:28.2
4 石井 良和 (大府大) 1:28.7
5 田村 昌実 (京学芸) 1:30.4
6 林 進 (京大) 1:33.4

200m リレー

- 1 桑田・久米・船木・中熊
(京大) 2:02.0
2 吉田・北川・江頭・小川
(大学芸) 2:03.6
3 石井・前田・松本・吉野
(大府大) 2:04.0
4 三上・田村・長谷・荒川
(京学芸) 2:07.6
5 島・今井・松永・佐藤
(大工大) 2:09.2
6 今中・宗森・小野口・舛田
(神外大) 2:11.8

800m リレー

- 1 浅田・桑田・林・中熊
(京大) 10:42.6
2 石井・前田・松本・吉野
(大府大) 10:49.1
3 三上・田村・広谷・荒川
(京学芸) 11:25.7
4 島・今井・田中・佐藤
(大工大) 11:55.6
5 鴻池・宗森・今中・舛田
(神外大) 12:20.4
6 中西・佐藤・釜坂・中川
(神商大) 13:09.0

400m メドレーリレー

- 1 中熊・久松・角名・桑田
(京大) 5:12.2
2 石井・北岡・吉野・松本
(大府大) 5:29.2
3 佐藤・大沢・島・今井
(大工大) 5:32.6
4 田村・辻・高山・荒川
(京学芸) 5:32.9
5 北川・江頭・芝田・吉田
(大学芸) 5:46.0
6 今中・重松・長池・舛田
(神外大) 5:48.5

得点

点

- 1 京大 75" 6 奈良学芸大 7"
2 大阪府大 38" 7 神戸外大 6"
3 京都学芸大 34" 8 徳島大 4"
4 大阪工大 19" 9 神戸商大 1"
5 大阪学芸大 14"

女子の部

100m 自由形

- 1 佐藤 喜子 (天理大) 1:05.6
- 2 田上八重子 (成蹊大) 1:25.0
- 3 吉田 揖子 (京学芸) 1:50.2

200m 自由形

- 1 和田 映子 (天理大) 2:41.4
- 2 和田多恵子 (") 2:44.4
- 3 黒松伊都子 (") 3:03.9
- 4 田上八重子 (成蹊大) 3:13.0

400m 自由形

- 1 後藤 貞子 (天理大) 5:50.6
- 2 黒松伊都子 (") 6:34.9
- 3 佐藤 良美 (") 6:36.1

100m 平泳

- 1 高松 好子 (天理大) 1:25.2
- 2 村井 順子 (大学芸) 1:42.7

- 3 和田多恵子 (天理大) 1:47.4
- 4 津田 公子 (大学芸) 1:52.5

200m 平泳

- 1 高松 好子 (天理大) 2:58.7
- 2 村井 順子 (大学芸) 3:45.5
- 3 津田 公子 (") 3:52.5

100m バタフライ

- 1 宮部シズエ (天理大) 1:14.8
- 2 松中佐江子 (帝塚山大) 1:15.8
- 3 島田 直美 (天理大) 1:26.3

200m バタフライ

- 1 宮部シズエ (天理大) 2:47.6
- 2 松中佐江子 (帝塚山大) 2:50.9
- 3 島田 直美 (天理大) 3:18.5

100m 背泳

- 1 村瀬 里子 (天理大) 1:23.0
- 2 坪井查雅子 (") 1:26.4

- 3 吉本真智子 (大学芸) 1:38.4

200m 背泳

- 1 村瀬 里子 (天理大) 2:57.5
- 2 坪井查雅子 (") 3:04.4
- 3 吉本真智子 (大学芸) 3:32.6

400m リレー

- 1 後藤・和田・坪井・佐藤 (天理大) 4:49.8

400m メドレーリレー

- 1 村瀬・高松・宮部・佐藤 (天理大) 5:15.2

得点

- 1天理大117点 4成蹊女短大 8点
- 2大阪学芸大 25 " 5京都学芸大 4 "
- 3帝塚山短大 10 "

第19回 西部学生選手権

8月22日

延命プール (50m) 公認

100m 自由形

- 1 立石 正己 (久大) 1:06.1
- 2 赤木 泰 (福大) 1:07.2
- 3 帯谷 征士 (") 1:09.5
- 4 柴田 竜郎 (久大) 1:10.5
- 5 栗並登記男 (九大) 1:18.0
- 6 河原 弘典 (") 1:23.0

200m 自由形

- 1 赤木 泰 (福大) 2:30.2
- 2 熊谷 修三 (九大) 2:33.5
- 3 榎 弘毅 (福大) 2:35.1
- 4 豊福 重敏 (久大) 2:46.2
- 5 水城 憲政 (西南大) 2:53.7
- 6 山崎 一生 (久大) 2:54.0

400m 自由形

- 1 葉玉 嘉守 (福大) 5:20.7
- 2 田中 智典 (") 5:49.8
- 3 豊福 重敏 (久大) 6:17.6
- 4 野田 清 (") 6:34.3
- 5 品川 満 (九大) 6:47.4
- 6 江原 (") 6:57.2

800m 自由形

- 1 葉玉 嘉守 (福大) 11:11.6
- 2 田中 智典 (") 12:04.0
- 3 祝 宏嘉 (九大) 12:55.1
- 4 栗並登記男 (九大) 13:02.5

- 5 野田 清 (久大) 13:44.8

100m 平泳

- 1 福島 直孝 (久大) 1:19.0
- 2 大黒 元治 (") 1:22.7
- 3 別府征四郎 (福大) 1:22.8
- 4 中川 光二 (") 1:28.5
- 5 橋本 親男 (九大) 1:31.9

200m 平泳

- 1 福島 直孝 (久大) 3:00.1
- 2 別府征四郎 (福大) 3:02.5
- 3 中川 光二 (") 3:04.0
- 4 大黒 元治 (久大) 3:09.0
- 5 橋本 親男 (九大) 3:26.5

100m バタフライ

- 1 高田 俊生 (九大) 1:14.4
- 2 西村 宣彦 (久大) 1:14.8
- 3 木村 (佐大) 1:16.5
- 4 西林 武志 (福大) 1:18.5
- 5 小森 専助 (") 1:25.5
- 6 小笠原正紹 (九大) 1:27.2

200m バタフライ

- 1 西村 宣彦 (久大) 2:56.7
- 2 西林 武志 (福大) 3:10.0
- 3 高田 俊生 (九大) 3:11.6
- 4 小森 専助 (福大) 3:13.1
- 5 小笠原正紹 (九大) 3:29.7

100m 背泳

- 1 石橋 晴英 (福大) 1:17.4

200m 背泳

- 1 石橋 晴英 (福大) 2:54.5
- 2 高野 曠喜 (") 3:00.9
- 3 川住 宣明 (九大) 3:26.4

200m リレー

- 1 立石・藤野・山崎・上野 (久大) 1:56.5
- 2 熊谷・品川・祝・高田 (九大) 2:02.1
- 3 原武・帯谷・小野・中川 (福大) 2:05.3
- 4 伊熊・平川・田村・水城 (西南大) 2:11.6

800m リレー

- 1 葉玉・田中・榎・赤木 (福大) 10:23.5
- 2 野田・立石・豊福・藤野 (久大) 11:24.5
- 3 品川・高田・祝・熊谷 (九大) 11:32.0

400m メドレーリレー

- 1 上野・西村・福島・立石 (久大) 5:02.6
- 2 石橋・千代島・小森・赤木

(福 大) 5:20.0
 3 高田・橋本・小笠原・熊谷
 (九 大) 5:29.0

得 点
 1 福 岡 大 113点
 2 久 留 米 大 81"

3 九 州 大 55点
 4 西 南 学 院 大 8"

末弘牌高校選手権

5月30・31日

大谷プール(50m)公認

気温 22° 20.5°

水温 27° 21°

男子の部

100m 自由形
 1 中間 勉 (宮之城) 1:01.4
 2 菅 正文 (佐伯鶴城) 1:02.7
 3 津野 良明 (九州学院) 1:03.8
 4 帖佐 稔 (宮之城) 1:04.1
 5 古賀 亮夫 (朝 倉) 1:04.1
 6 田中 康文 (三 瀨) 1:04.8

200m 自由形
 1 浦 満広 (八幡西) 2:18.9
 2 中間 勉 (宮之城) 2:20.2
 3 黒木 四夫 (") 2:21.3
 4 丸山 関男 (佐伯鶴城) 2:22.7
 5 津野 良明 (九州学院) 2:24.8
 6 森元 義光 (鹿 島) 2:25.5

400m 自由形
 1 松木登八郎 (三 瀨) 4:46.6
 2 浦 満広 (八幡西) 5:02.0
 3 笈田 光治 (宮之城) 5:04.5
 4 黒木 四夫 (") 5:10.8
 5 丸山 関男 (佐伯鶴城) 5:13.0
 6 柳井 清 (臼 杵) 5:15.0

1500m 自由形
 1 松木登八郎 (三 瀨) 19:22.4
 2 大津 德行 (") 20:47.2
 3 富沢 泰公 (佐伯鶴城) 20:49.1
 4 柳井 清 (臼 杵) 20:52.0
 5 前田 泰賢 (山 鹿) 20:53.9
 6 笈田 光治 (宮之城) 20:57.6

100m 平泳
 1 松本健次郎 (佐伯鶴城) 1:17.8
 2 梶原 時光 (明 善) 1:18.1
 3 敷石 義秋 (山 鹿) 1:19.1
 4 末竹 国夫 (臼 杵商) 1:19.5
 5 衛藤 孝 (臼 杵) 1:19.8
 6 小牧 紘一 (宮之城) 1:19.8

200m 平泳
 1 敷石 義秋 (山 鹿) 2:48.4
 2 松本健次郎 (佐伯鶴城) 2:51.5

3 末竹 国夫 (臼 杵商) 2:52.8
 4 小牧 紘一 (宮之城) 2:54.0
 5 中田馨次郎 (東 筑) 2:56.4
 6 梶原 時光 (明 善) 2:58.0

100m バタフライ
 1 毛越 清 (臼 杵) 1:08.1
 2 松尾 求 (諫早商) 1:09.4
 3 小野原紘平 (宮之城) 1:09.4
 4 福田 広己 (臼 杵) 1:09.8
 5 富田 幸人 (鹿本農) 1:10.4
 6 山下 洋二 (鹿 本) 1:11.2

200m バタフライ
 1 毛越 清 (臼 杵) 2:35.0
 2 松尾 求 (諫早商) 2:36.8
 3 富田 幸人 (鹿本農) 2:39.0
 4 川野 正人 (佐伯鶴城) 2:41.6
 5 福田 広己 (臼 杵) 2:41.8
 6 八尋 光興 (延岡向陽) 2:50.4

100m 背泳
 1 石橋 幸男 (浮 羽) 1:08.0
 2 高嶺 隆二 (宮之城) 1:09.9
 3 酒井 良明 (朝倉農) 1:10.9
 4 坂口 達也 (山 鹿) 1:11.4
 5 光本 市朗 (") 1:13.0
 6 浜砂 昭光 (延岡向洋) 1:14.8

200m 背泳
 1 高嶺 隆二 (宮之城) 2:34.5
 2 坂口 達也 (山 鹿) 2:35.0
 3 石橋 幸男 (浮 羽) 2:36.2
 4 酒井 良明 (朝倉農) 2:37.2
 5 浜砂 昭光 (延岡向洋) 2:39.4
 6 光本 市朗 (山 鹿) 2:40.2

800m リレー
 1 笈田・高嶺・黒木・中間
 (宮之城) 9:25.8
 2 松田・富沢・菅・丸山
 (佐伯鶴城) 9:38.2
 3 松木・大津・田中・小江
 (三 瀨) 9:43.7

4 小手川・柳井・甲斐・毛越
 (臼 杵) 9:48.0
 5 坂口・倉辺・前田・敷石
 (山 鹿) 9:48.8
 6 森・中本・松尾・門口
 (諫早商) 10:05.7

400m メドレーリレー
 1 高嶺・荒殿・小野原・中間
 (宮之城) 4:45.1
 2 光本・敷石・木庭・坂口
 (山 鹿) 4:46.0
 3 三上・衛藤・毛越・小手川
 (臼 杵) 4:51.8
 4 酒井・釜堀・和佐野・石橋
 (朝倉農) 4:57.8
 5 菅・松本・川野・菅
 (佐伯鶴城) 4:58.4
 6 林・藤本・松尾・門口
 (諫早商) 5:03.4

得 点

1 宮之城 61点 4 山 鹿 31点
 2 佐伯鶴城 36" 5 三 瀨 24"
 3 臼 杵 32" 6 諫早商 12"

女子の部

100m 自由形
 1 原 富子 (朝 羽) 1:14.2
 2 伊豆千鶴子 (筑紫女) 1:15.3
 3 吉田 睦子 (山 鹿) 1:17.6
 4 六嘉南海子 (熊本商) 1:18.3
 5 熊谷 君子 (朝 羽) 1:22.3
 6 青木いち子 (鹿 本) 1:25.5

200m 自由形
 1 原 富子 (朝 羽) 2:44.9
 2 平山 礼子 (") 2:45.2
 3 伊豆千鶴子 (筑紫女) 2:45.5
 4 吉田 睦子 (山 鹿) 2:54.8
 5 六嘉南海子 (熊本商) 2:57.4
 6 青木いち子 (鹿 本) 3:13.4

400m 自由形

- 1 平山 礼子 (朝 羽) 5:47.5
- 2 宮井 洋子 (") 5:57.7
- 3 上原 恵子 (山 鹿) 6:13.4
- 4 矢野 桂子 (八代東) 6:23.4
- 5 内野 幸代 (山 鹿) 6:43.3
- 6 日野佳代子 (筑紫女) 7:15.1

800m 自由形

- 1 宮井 洋子 (朝 羽) 12:22.0
- 2 上原 恵子 (山 鹿) 12:53.2
- 3 熊谷 君子 (朝 羽) 12:54.3
- 4 矢野 桂子 (八代東) 13:17.4
- 5 内野 幸代 (山 鹿) 13:50.3
- 6 川崎嘉津子 (筑紫女) 15:22.5

100m 平泳

- 1 杉田 洋子 (大 村) 1:30.8
- 2 石川海記子 (朝 羽) 1:33.0
- 3 吉浦三千代 (筑紫女) 1:34.2
- 4 洞 勢津子 (") 1:36.0
- 5 足立 桂子 (延岡向陽) 1:38.1
- 6 富山 政子 (") 1:41.8

200m 平泳

- 1 杉田 洋子 (大 村) 3:19.9
- 2 吉浦三千代 (筑紫女) 3:20.7
- 3 洞 勢津子 (") 3:22.0
- 4 石川海記子 (朝 羽) 3:23.5
- 5 足立 桂子 (延岡向陽) 3:35.0

- 6 富山 政子 (") 3:37.0

100m バタフライ

- 1 原田美代子 (筑紫女) 1:26.2
- 2 諸林八重子 (朝 羽) 1:27.2
- 3 高木 和子 (筑紫女) 1:31.5
- 4 堺 芳子 (朝 羽) 1:38.9
- 5 宮本久美子 (鹿 本) 1:39.4
- 6 高岸 勝子 (八代東) 1:41.9

200m バタフライ

- 1 諸林八重子 (朝 羽) 3:11.3
- 2 原田美代子 (筑紫女) 3:17.8
- 3 高木 和子 (") 3:30.0
- 4 宮本久美子 (鹿 本) 3:46.3
- 5 高岸 勝子 (八代東) 3:49.4
- 6 堺 芳子 (朝 羽) 3:59.4

100m 背泳

- 1 田中 聡子 (筑紫女) 1:14.7
- 2 四本 博美 (鹿 児 島) 1:23.0
- 3 林 君子 (朝 羽) 1:29.2
- 4 松田 節子 (芦北農) 1:33.4
- 5 松元 妙子 (小 林) 1:36.0
- 6 内野 静代 (山 鹿) 1:36.4

200m 背泳

- 1 田中 聡子 (筑紫女) 2:41.4
- 2 四本 博美 (鹿 児 島) 2:58.7
- 3 林 君子 (朝 羽) 3:14.5
- 4 松田 節子 (芦北農) 3:18.3

- 5 切付 幸子 (朝 羽) 3:29.5

- 6 内野 静代 (山 鹿) 3:32.6

400m リレー

- 1 原・平山・熊谷・宮井 (朝 羽) 5:10.6
- 2 田中・伊豆・原田・日野 (筑紫女) 5:18.8
- 3 上原・吉田・北原・内野 (山 鹿) 5:39.0
- 4 青木・宮本・上野・蒲島 (鹿 本) 6:01.4
- 5 陶山・辻・重岡・田中 (明 善) 7:00.2

400m メドレーリレー

- 1 田中・吉浦・原田・伊豆 (筑紫女) 5:32.0
- 2 林・石川・諸林・原 (朝 羽) 5:46.5
- 3 蒲島・桜井・宮本・青木 (鹿 本) 6:32.8
- 4 内野・上原・吉田・内野 (山 鹿) 6:35.2

得 点

- 1 朝 羽 90点
- 2 筑紫女 73"
- 3 山 鹿 29"
- 4 鹿 本 14点
- 5 大 村 14"
- 6 鹿児島 10"

中 国 五 県 対 抗

6月28日

鳥取プール (50m) 公認

気温 29°

水温 25°

男 子 の 部

50m 自由形

- 1 戸崎 修身 (広 島) 28.1
- 2 武藤 尙徳 (山 口) 28.1
- 3 井崎 暁 (岡 山) 28.6
- 4 中村 伝夫 (鳥 取) 29.6
- 5 河野 順三 (島 根) 29.8

100m 自由形

- 1 岡部 幸明 (島 根) 1:01.0
- 2 神崎 春義 (岡 山) 1:01.7
- 3 田村 武司 (広 島) 1:03.0
- 4 秋本 敏雄 (山 口) 1:03.6
- 5 浜橋 幸夫 (鳥 取) 1:04.6

200m 自由形

- 1 植月 弘次 (岡 山) 2:21.4
- 2 三浦 信正 (山 口) 2:21.6

- 3 田村 稔 (広 島) 2:23.0
- 4 石橋 敏生 (島 根) 2:31.3

400m 自由形

- 1 三浦 重忠 (山 口) 4:47.8
- 2 藤井 清伸 (岡 山) 4:59.5
- 3 浜口 寿郎 (鳥 取) 5:22.6
- 4 平山 助成 (広 島) 5:30.9

800m 自由形

- 1 奥田 桂次 (山 口) 10:18.2
- 2 広岡 正登 (広 島) 11:17.1
- 3 三宅 正 (岡 山) 11:43.1
- 4 網本 信明 (鳥 取) 12:06.4

1500m 自由形

- 1 唐松 長一 (山 口) 20:03.1
- 2 猿渡 許晴 (広 島) 21:48.4
- 3 松沢 隆三 (岡 山) 22:16.2

- 4 茂井 洋美 (鳥 取) 23:06.5

100m 平泳

- 1 中野 勇治 (広 島) 1:18.7
- 2 秋浜 敏郎 (岡 山) 1:20.0
- 3 下垣 幸伸 (山 口) 1:20.6
- 4 清水 実 (島 根) 1:23.4
- 5 藏本 俊久 (鳥 取) 1:23.4

200m 平泳

- 1 和気 統 (広 島) 2:46.0
- 2 苔口 克己 (岡 山) 3:03.4
- 3 広岩 安治 (鳥 取) 3:03.7
- 4 青木 克弥 (島 根) 3:07.4
- 5 田中 達雄 (山 口) 3:26.9

100m バタフライ

- 1 神坂 忠一 (岡 山) 1:11.4
- 2 西田 博喜 (島 根) 1:11.6

- 3 下江 優 (広 島) 1:11.9
 4 塩谷 明勝 (鳥 取) 1:22.1
200m バタフライ
 1 古川治一郎 (山 口) 2:35.2
 2 須藤 文夫 (岡 山) 2:42.3
 3 谷口 睦美 (広 島) 2:44.4
 4 中村 康博 (鳥 取) 2:58.3

100m 背泳

- 1 片岡 輝男 (広 島) 1:11.7
 2 木村 勝 (岡 山) 1:13.0
 3 柴田 利男 (山 口) 1:13.5
 4 中根 理己 (鳥 根) 1:19.4
 5 馬場 健 (鳥 取) 1:20.6

200m 背泳

- 1 国清 勲 (山 口) 2:29.0
 2 西村 利和 (鳥 取) 2:45.7
 3 山田 国介 (岡 山) 2:56.6
 4 宇坪 利家 (広 島) 3:08.0

200m リレー

- 1 植月・井崎・藤井・神崎
(岡 山) 1:51.6
 2 武藤・西田・秋元・三浦
(山 口) 1:52.6
 3 田村・片岡・戸崎・田村
(広 島) 1:52.6
 4 浜橋・石橋・中村・浜口
(鳥 取) 1:55.2
 5 岡部・河野・青木・中根
(鳥 根) 1:59.2

800m リレー

- 1 三浦・奥田・秋元・三浦
(山 口) 9:15.9
 2 根角・木村・植月・藤井
(岡 山) 9:45.3
 3 戸崎・田村・田村・広岡
(広 島) 9:47.0
 4 浜口・高見・石橋・浜橋
(鳥 取) 10:10.7

400m メドレーリレー

- 1 国清・下垣・古川・三浦
(山 口) 4:37.8
 2 片岡・和気・下江・戸崎
(広 島) 4:39.5
 3 木村・秋浜・須藤・神崎
(岡 山) 4:42.6
 4 中根・青木・岡部・河野

- (鳥 根) 4:57.6
 5 西村・藤本・中村・浜橋
(鳥 取) 4:57.6

得 点

- 1 山口県 60点 4 鳥取県 30点
 2 岡山県 58" 5 鳥根県 15"
 3 広島県 54"

女子の部

50m 自由形

- 1 坂本 初江 (広 島) 34.6
 2 川本 好子 (鳥 取) 35.7
 3 岡本 良子 (岡 山) 36.7
 4 百合野富美子 (山 口) 44.5

100m 自由形

- 1 山田貴久恵 (広 島) 1:16.4
 2 上角 利子 (鳥 根) 1:20.6
 3 梶村 洋子 (岡 山) 1:20.8
 4 大野スミエ (山 口) 1:30.1
 5 河合 一子 (鳥 取) 1:39.1

200m 自由形

- 1 木原 澄子 (広 島) 2:57.3
 2 岩野栄美子 (山 口) 3:01.6
 3 杉山 洋子 (岡 山) 3:07.9
 4 石谷寿美子 (鳥 取) 3:38.8

400m 自由形

- 1 加藤 靖子 (鳥 取) 6:22.1
 2 三原 園子 (広 島) 6:36.5
 3 池田八重子 (山 口) 7:20.2
 4 安藤 紘子 (岡 山) 7:20.3

800m 自由形

- 1 細間伊都子 (広 島) 12:34.1
 2 早川 文子 (山 口) 13:32.3
 3 桐脇 操 (鳥 取) 17:54.3

100m 平泳

- 1 大谷 君子 (鳥 取) 1:34.8
 2 生田 敏子 (広 島) 1:36.8
 3 杉山 幸子 (山 口) 1:38.6
 4 川上 末子 (岡 山) 1:54.2

200m 平泳

- 1 作田 光枝 (広 島) 3:18.4
 2 新宅茂美子 (山 口) 3:23.3
 3 浜田 浩子 (鳥 取) 3:43.8
 4 前原 幸恵 (鳥 根) 3:47.5

100m バタフライ

- 1 松岡 明子 (広 島) 1:30.1

- 2 田中 昭恵 (鳥 取) 1:47.1
 3 三好甲利子 (岡 山) 1:53.5
 4 松尾 久子 (鳥 根) 1:55.1
 5 河野充智世 (山 口) 2:01.8

200m バタフライ

- 1 浅川 栄子 (広 島) 3:05.8
 2 歳岡 明美 (鳥 取) 3:38.9
 3 西村 久子 (岡 山) 3:56.1
 4 岡村 弘子 (山 口) 4:04.6

100m 背泳

- 1 松村 爽子 (鳥 取) 1:28.8
 2 林 周子 (広 島) 1:33.0
 3 秋山 邦江 (山 口) 1:36.8
 4 佐古嘉津子 (岡 山) 1:40.9
 5 林 英子 (鳥 根) 1:45.3

200m 背泳

- 1 梅田満智子 (広 島) 3:12.2
 2 田中 美代 (鳥 取) 3:33.6
 3 磯部あけみ (山 口) 3:37.5
 4 山本 玲子 (岡 山) 3:54.0

400m リレー

- 1 細間・木原・三原・山田
(広 島) 5:16.0
 2 川本・田中・歳岡・加藤
(鳥 取) 5:39.0
 3 岡村・早川・大野・岩野
(山 口) 5:40.3
 4 岡本・佐古・杉山・梶村
(岡 山) 5:44.6

400m メドレーリレー

- 1 梅田・作田・浅川・山田
(広 島) 5:43.4
 2 松村・大谷・歳岡・加藤
(鳥 取) 5:53.0
 3 秋山・新宅・岡村・岩野
(山 口) 6:21.3
 4 佐古・川上・西村・梶村
(岡 山) 6:42.5
 5 林・前原・松尾・上角
(鳥 根) 6:47.4

得 点

- 1 広島県 67点 4 岡山県 30点
 2 鳥取県 52" 5 鳥根県 11"
 3 山口県 40"

九州各県対抗

7月5日

大分市営プール(50m)公認

気温 28°

水温 26°

男子の部

100m 自由形

- 1 白井 克郎 (宮 崎) 1:00.2
- 2 小屋松春行 (福 岡) 1:02.0
- 3 坂口 達也 (熊 本) 1:02.2
- 4 青木 義昭 (宮 崎) 1:02.5
- 5 中間 勉 (鹿 児 島) 1:02.6
- 6 帖佐 稔 (") 1:02.7

200m 自由形

- 1 芳野 真任 (福 岡) 2:12.2
- 2 黒木 四男 (鹿 児 島) 2:19.0
- 3 佐藤 惣市 (熊 本) 2:20.1
- 4 大野 司 (福 岡) 2:20.7
- 5 丸山 関男 (大 分) 2:21.6
- 6 中間 勉 (鹿 児 島) 2:22.0

400m 自由形

- 1 徳永 征一 (福 岡) 4:48.4
- 2 浦 満広 (") 4:49.2
- 3 黒木 四男 (鹿 児 島) 5:02.2
- 4 笈田 光治 (") 5:02.7
- 5 松田 磨 (大 分) 5:06.6
- 6 江川 滋充 (熊 本) 5:07.5

1500m 自由形

- 1 浦 満広 (福 岡) 19:34.9
- 2 徳永 征一 (") 19:42.7
- 3 前田 泰賢 (熊 本) 19:58.0
- 4 佐々木未昭 (大 分) 20:05.4
- 5 笈田 光治 (鹿 児 島) 20:05.4
- 6 黒木 福繁 (宮 崎) 21:00.0

100m 平泳

- 1 衛藤 孝 (大 分) 1:17.2
- 2 敷石 義秋 (熊 本) 1:17.4
- 3 松本健次郎 (大 分) 1:17.6
- 4 藤田 亨弘 (福 岡) 1:17.7
- 5 榎本俊一郎 (宮 崎) 1:19.0
- 6 原田 宗生 (") 1:21.0

200m 平泳

- 1 敷石 義秋 (熊 本) 2:46.0
- 2 松本健次郎 (大 分) 2:46.2
- 3 末竹 国夫 (") 2:47.0
- 4 榎本俊一郎 (宮 崎) 2:50.8
- 5 藤田 亨弘 (福 岡) 2:53.1
- 6 小牧 紘一 (鹿 児 島) 2:53.2

100m バタフライ

- 1 毛越 清 (大 分) 1:05.5
- 2 佐藤 好助 (熊 本) 1:07.1
- 3 小野原紘平 (鹿 児 島) 1:08.5
- 4 岡村 久治 (福 岡) 1:09.0
- 5 富田 幸人 (熊 本) 1:09.4
- 6 福田 広己 (大 分) 1:09.4

200m バタフライ

- 1 佐藤 好助 (熊 本) 2:29.8
- 2 毛越 清 (大 分) 2:29.8
- 3 岡村 久治 (福 岡) 2:34.5
- 4 富田 幸人 (熊 本) 2:35.2
- 5 田中 誠也 (福 岡) 2:37.4
- 6 福田 広己 (大 分) 2:39.0

100m 背泳

- 1 高嶺 隆二 (鹿 児 島) 1:09.2
- 2 中原 紀 (") 1:09.3
- 3 酒井 良昭 (福 岡) 1:10.4
- 4 光本 市郎 (熊 本) 1:12.0
- 5 三上 宏道 (大 分) 1:13.6
- 6 倉辺 和男 (熊 本) 1:13.9

200m 背泳

- 1 酒井 良昭 (福 岡) 2:28.7
- 2 中原 紀 (鹿 児 島) 2:31.2
- 3 高嶺 隆二 (") 2:33.0
- 4 坂口 達也 (熊 本) 2:35.4
- 5 光本 市郎 (") 2:36.2
- 6 三上 宏道 (大 分) 2:41.4

800m リレー

- 1 徳永・浦・大野・津野
(福 岡) 9:10.2
- 2 敷石・坂口・佐藤・青木
(宮 崎) 9:25.1
- 3 小手川・毛越・丸山・笈田
(大 分) 9:26.2
- 4 帖佐・中間・黒木・芳野
(鹿 児 島) 9:26.2
- 5 青木・白井・小野田・橋口
(宮 崎) 9:34.2

400m メドレーリレー

- 1 光本・敷石・佐藤・坂口
(熊 本) 4:36.7
- 2 酒井・藤田・田中・芳野
(福 岡) 4:39.2

3 菅・衛藤・毛越・菅

- (大 分) 4:39.4
- 4 高嶺・小牧・小野原・中間
(鹿 児 島) 4:44.0
- 5 宮崎・榎本・八尋・青木
(宮 崎) 4:57.0

女子の部

100m 自由形

- 1 原 富子 (福 岡) 1:12.6
- 2 和家 朱美 (宮 崎) 1:16.1
- 3 伊豆千鶴子 (福 岡) 1:16.2
- 4 吉田 睦子 (熊 本) 1:17.8
- 5 田崎 栄子 (") 1:19.6
- 6 小松園淑子 (鹿 児 島) 1:22.0

200m 自由形

- 1 原 富子 (福 岡) 2:39.0
- 2 伊豆千鶴子 (") 2:47.4
- 3 和家 朱美 (宮 崎) 2:48.8
- 4 吉田 睦子 (熊 本) 2:58.6
- 5 田崎 栄子 (") 3:02.0
- 6 小松園淑子 (鹿 児 島) 3:10.6

400m 自由形

- 1 宮井 洋子 (福 岡) 5:45.8
- 2 平山 礼子 (") 5:46.4
- 3 上原 恵子 (熊 本) 5:56.2
- 4 六嘉南海子 (") 6:08.6
- 5 井川 文子 (鹿 児 島) 6:46.6

800m 自由形

- 1 平山 礼子 (福 岡) 12:06.2
- 2 宮井 洋子 (") 12:06.4
- 3 上原 恵子 (熊 本) 12:26.2
- 4 六嘉南海子 (") 12:35.0

100m 平泳

- 1 山本 憲子 (熊 本) 1:30.6
- 2 木村 淑子 (宮 崎) 1:31.9
- 3 石川海紀子 (福 岡) 1:33.7
- 4 桜井 久子 (熊 本) 1:34.0
- 5 保良 節子 (福 岡) 1:34.9
- 6 枅谷 尚子 (宮 崎) 1:35.4

200m 平泳

- 1 石川海紀子 (福 岡) 3:14.3
- 2 枅谷 尚子 (宮 崎) 3:20.0
- 3 桜井 久子 (熊 本) 3:22.3

- 4 山本 憲子 (熊 本) 3:22.7
 5 保良 節子 (福 岡) 3:24.8
 6 小牧 敬子 (鹿 児 島) 3:25.0

100m バタフライ

- 1 高嶺由紀子 (宮 崎) 1:21.9
 2 諸林八重子 (福 岡) 1:24.6
 3 原田美代子 (") 1:26.8
 4 宮本久美子 (熊 本) 1:39.2

200m バタフライ

- 1 諸林八重子 (福 岡) 3:07.8
 2 原田美代子 (") 3:15.2
 3 宮本久美子 (熊 本) 3:43.1

100m 背泳

- 1 四本 博美 (鹿 児 島) 1:21.5
 2 林 君子 (福 岡) 1:28.5
 3 真野 郁子 (宮 崎) 1:29.6
 4 内野 静代 (熊 本) 1:32.8
 5 松田 節子 (") 1:34.2

- 6 角 (福 岡) 1:41.0

200m 背泳

- 1 四本 博美 (鹿 児 島) 2:54.9
 2 林 君子 (福 岡) 3:05.7
 3 真野 郁子 (宮 崎) 3:09.5
 4 松田 節子 (熊 本) 3:18.0
 5 内野 静代 (") 3:22.6

400m リレー

- 1 原・伊豆・宮井・平山 (福 岡) 5:06.4
 2 吉田・田崎・上原・松田 (熊 本) 5:13.4
 3 小松園・井川・満園・四本 (鹿 児 島) 5:38.2

400m メドレーリレー

- 1 林・石川・諸林・伊豆 (福 岡) 5:42.0
 2 真野・榊谷・高嶺・和氣

- (宮 崎) 5:43.0

- 3 四本・小牧・満園・小松園 (鹿 児 島) 5:58.3

- 4 松田・山本・宮本・六嘉 (熊 本) 6:00.4

得 点

男子 女子

- ① 福岡県 77点 ① 福岡県 108点
 ② 熊本県 63〃 ② 熊本県 66〃
 ③ 大分県 52〃 ③ 宮崎県 40〃
 ④ 鹿児島県 50〃 ④ 鹿児島県 27〃
 ⑤ 宮崎県 18〃

綜 合

- 1 福 岡 県 185点
 2 熊 本 県 129〃
 3 鹿 児 島 県 77〃
 4 宮 崎 県 58〃
 5 大 分 県 52〃

第10回 九 州 対 中 国

7月19日

宇都市恩田公園プール(50m)公認

気温 31°

水温 26.5°

男 子 の 部

100m 自由形

- 1 白井 克郎 (九 州) 59.5
 2 岡部 幸明 (中 国) 1:00.9
 3 芳野 真任 (九 州) 1:01.0
 4 神崎 春義 (中 国) 1:01.5
 5 戸崎 修身 (") 1:02.4
 6 浦 満広 (九 州) 1:03.2

200m 自由形

- 1 丸山 長敏 (九 州) 2:09.2
 2 三浦 重忠 (中 国) 2:12.2
 3 芳野 真任 (九 州) 2:12.5
 4 白井 克郎 (") 2:15.8
 5 藤井 清伸 (中 国) 2:19.2
 6 秋元 敏雄 (") 2:21.4

400m 自由形

- 1 丸山 長敏 (九 州) 4:38.2
 2 庄司 敏夫 (") 4:41.2
 3 三浦 重忠 (中 国) 4:46.5
 4 徳永 征一 (九 州) 4:54.2
 5 唐松 長一 (中 国) 4:58.0
 6 奥田 桂次 (") 5:00.0

1500m 自由形

- 1 庄司 敏夫 (九 州) 18:41.3
 2 徳永 征一 (") 19:19.5

- 3 浦 満広 (九 州) 19:48.0
 4 奥田 桂次 (中 国) 19:58.1
 5 唐松 長一 (") 20:05.2
 6 三浦 信正 (") 20:19.0

100m 平泳

- 1 和氣 統 (中 国) 1:17.5
 2 名倉 健藏 (九 州) 1:17.7
 3 中野 勇治 (中 国) 1:17.8
 4 敷石 義秋 (九 州) 1:18.0
 5 末竹 国夫 (") 1:18.7
 6 下垣 幸伸 (中 国) 1:19.5

200m 平泳

- 1 末竹 国夫 (九 州) 2:48.8
 2 敷石 義秋 (") 2:49.0
 3 名倉 健藏 (") 2:49.2
 4 和氣 統 (中 国) 2:50.1
 5 中野 勇治 (") 2:51.3
 6 西田 光吉 (") 2:56.9

100m バタフライ

- 1 丸山 高正 (九 州) 1:05.9
 2 長谷川浩造 (") 1:06.4
 3 佐藤 好助 (") 1:06.8
 4 須藤 文雄 (中 国) 1:09.2
 5 西田 博喜 (") 1:10.2
 6 古川治一郎 (") 1:10.8

200m バタフライ

- 1 丸山 高正 (九 州) 2:27.1
 2 佐藤 好助 (") 2:29.6
 3 長谷川浩造 (") 2:31.8
 4 古川治一郎 (中 国) 2:35.4
 5 須藤 文雄 (") 2:38.6
 6 西田 博喜 (") 2:41.9

100m 背泳

- 1 石橋 幸男 (九 州) 1:08.2
 2 国清 勲 (中 国) 1:08.3
 3 中原 紀 (九 州) 1:09.7
 4 片岡 輝男 (中 国) 1:10.8
 5 酒井 良明 (九 州) 1:11.4
 6 木村 勝 (中 国) 1:13.1

200m 背泳

- 1 国清 勲 (中 国) 2:29.5
 2 石橋 幸男 (九 州) 2:31.0
 3 中原 紀 (") 2:32.6
 4 酒井 良明 (") 2:33.6
 5 片岡 輝男 (中 国) 2:38.7
 6 木村 勝 (") 2:45.5

800m リレー

- 1 丸山・芳野・庄司・白井 (九 州) 8:51.9
 2 三浦・岡部・奥田・藤井

(中 国) 9:10.8

400m メドレーリレー

- 1 中原・敷石・丸山・白井 (九 州) 4:29.6
- 2 片岡・和気・岡部・戸崎 (中 国) 4:37.6

女子の部

100m 自由形

- 1 原 富子 (九 州) 1:13.5
- 2 和気 朱美 (") 1:15.1
- 3 伊豆千鶴子 (") 1:15.6
- 4 山田貴久恵 (中 国) 1:15.6
- 5 木原 澄子 (") 1:19.5
- 6 岩野栄美子 (") 1:21.7

200m 自由形

- 1 原 富子 (九 州) 2:41.7
- 2 伊豆千鶴子 (") 2:47.2
- 3 和気 朱美 (") 2:49.5
- 4 山田貴久恵 (中 国) 2:51.2
- 5 木原 澄子 (") 2:58.6
- 6 坂本 初江 (") 3:00.0

400m 自由形

- 1 平山 礼子 (九 州) 5:48.7
- 2 宮川 洋子 (") 5:55.0
- 3 上原 恵子 (") 6:04.9
- 4 細間伊都子 (中 国) 6:07.0
- 5 三原 園子 (") 6:27.6

6 早川 文子 (中 国) 6:46.6

800m 自由形

- 1 宮井 洋子 (九 州) 11:57.3
- 2 平山 礼子 (") 11:57.7
- 3 細間伊都子 (中 国) 12:37.0
- 4 上原 恵子 (九 州) 13:00.3
- 5 三原 園子 (中 国) 13:31.5
- 6 早川 文子 (") 13:53.8

100m 平泳

- 1 山本 憲子 (九 州) 1:30.2
- 2 吉浦三千代 (") 1:31.8
- 3 作田 光枝 (中 国) 1:32.6
- 4 石川海紀子 (九 州) 1:33.6
- 5 鎌田 寛子 (中 国) 1:39.5
- 6 新宅茂美子 (") 1:40.8

200m 平泳

- 1 作田 光枝 (中 国) 3:14.0
- 2 吉浦三千代 (九 州) 3:14.4
- 3 石川海紀子 (") 3:15.7
- 4 山本 憲子 (") 3:19.4
- 5 新宅茂美子 (中 国) 3:31.1
- 6 鎌田 寛子 (") 3:35.1

100m バタフライ

- 1 諸林八重子 (九 州) 1:23.2
- 2 原田美代子 (") 1:23.9
- 3 浅川 栄子 (中 国) 1:24.3
- 4 松岡 明子 (") 1:28.2
- 5 岡村 弘子 (") 1:39.8

200m バタフライ

- 1 浅川 栄子 (中 国) 3:05.0
- 2 諸林八重子 (九 州) 3:06.1
- 3 原田美代子 (") 3:11.8
- 4 松岡 明子 (中 国) 3:30.4
- 5 岡村 弘子 (") 3:54.1

100m 背泳

- 1 田中 聡子 (九 州) 1:19.5
- 2 梅田満智子 (中 国) 1:26.7
- 3 林 君子 (九 州) 1:27.6
- 4 松村 吏子 (中 国) 1:29.7
- 5 林 周子 (") 1:33.0

200m 背泳

- 1 田中 聡子 (九 州) 2:50.4
- 2 林 君子 (") 3:05.0
- 3 梅田満智子 (中 国) 3:11.2
- 4 松村 吏子 (") 3:15.8
- 5 林 周子 (") 3:18.3

400m リレー

- 1 原・伊豆・和気・平山 (九 州) 5:06.6
- 2 山田・木原・三原・細間 (中 国) 5:13.1

400m メドレーリレー

- 1 田中・山本・原田・原 (九 州) 5:30.8
- 2 梅田・作田・浅川・山田 (中 国) 5:41.4

東 海 選 手 権

8月26日

四日市高校プール(25m)未公認

100m 自由形

- 1 浜島 明 (岐 阜) 1:00.0
- 2 沢田 武 (三 重) 1:00.9
- 3 崎久保道博 (愛 知) 1:00.9
- 4 服部 茂 (") 1:02.4
- 5 松田 正勝 (岐 阜) 1:02.9

400m 自由形

- 1 大森 国臣 (愛 知) 4:50.6
- 2 加藤 晴久 (") 4:50.7
- 3 沢田 恭敬 (岐 阜) 4:59.5
- 4 松田 正勝 (") 5:11.0
- 5 内野 容明 (三 重) 5:22.2

1500m 自由形

- 1 大森 国臣 (愛 知) 19:24.4

- 2 加藤 晴久 (愛 知) 19:24.8
- 3 沢田 恭敬 (岐 阜) 20:06.8
- 4 和田 利文 (三 重) 21:24.0
- 5 内野 容明 (") 21:36.1

100m 平泳

- 1 加藤 浩時 (愛 知) 1:14.6
- 2 野々村嘉昭 (岐 阜) 1:16.0
- 3 木村 弘次 (三 重) 1:19.0
- 4 沢村 常彦 (愛 知) 1:19.0
- 5 兵藤 正時 (岐 阜) 1:21.9

200m 平泳

- 1 加藤 浩時 (愛 知) 2:43.3
- 2 野々村嘉昭 (岐 阜) 2:46.0
- 3 木村 弘次 (三 重) 2:46.2

- 4 沢村 常彦 (愛 知) 2:47.0
- 5 兵藤 正時 (岐 阜) 2:54.2

100m バタフライ

- 1 浜島 明 (岐 阜) 1:05.0
- 2 金城 孝彦 (愛 知) 1:06.6
- 3 水野 隆晴 (") 1:08.5
- 4 山本 勲 (三 重) 1:10.3
- 5 郡 俊夫 (") 1:11.0

200m バタフライ

- 1 水野 隆晴 (愛 知) 2:31.9
- 2 金城 孝彦 (") 2:34.7
- 3 郡 俊夫 (三 重) 2:41.5
- 4 山本 勲 (") 2:47.3
- 5 福田 実 (") 2:49.9

100m 背泳

- 1 伊藤 圭祐 (愛 知) 1:09.4
 2 田中 三男 (岐 阜) 1:15.0
 3 今枝 芳明 (愛 知) 1:15.2
 3 松田 正和 (三 重) 1:15.8
 5 衣笠 功二 (岐 阜) 1:20.5

200m 背泳

- 1 伊藤 圭祐 (愛 知) 2:32.7
 2 田中 三男 (岐 阜) 2:43.2

- 3 今枝 芳明 (愛 知) 2:43.6
 4 神保 智之 (三 重) 2:57.5
 5 衣笠 功二 (岐 阜) 2:58.8

800m リレー

- 1 崎久保・加藤・大森・服部
(愛 知) 9:14.3
 2 沢田・松田・西口・井上
(三 重) 9:40.4
 3 沢田・和田・内野・稲垣

(岐 阜) 9:46.4

400m メドレーリレー

- 1 伊藤・加藤・金城・崎久保
(愛 知) 4:29.6
 2 田中・野々村・浜島・松田
(岐 阜) 4:43.0
 3 松田・木村・福田・沢田
(三 重) 4:45.1

関西女子選手権

9月6日

大阪プール(50m)公認

気温 29.5°

水温 27.9°

100m 自由形

予選A

- 1 佐藤 喜子 (天理大) 1:12.4
 2 西岡佐代子 (伊都高) 1:16.0
 3 松田 昌子 (東洋レ) 1:18.1

B

- 1 和田 映子 (天理大) 1:12.7
 2 中井 陽子 (五条高) 1:13.4

C

- 1 岩井 鈴子 (天理高) 1:14.2
 2 島田 節子 (東洋レ) 1:14.9
 3 後藤 貞子 (天理大) 1:14.9

決勝

- 1 佐藤 喜子 (天理大) 1:05.9
 2 和田 映子 (") 1:09.9
 3 岩井 鈴子 (天理高) 1:13.0
 4 西岡佐代子 (伊都高) 1:13.3
 5 中井 陽子 (五条高) 1:15.4

200m 自由形

予選A

- 1 小林由美子 (五条高) 2:40.1
 2 後藤 貞子 (天理大) 2:43.6
 3 和田多恵子 (") 2:53.0

B

- 1 佐藤 喜子 (天理大) 2:42.7
 2 高松 千歳 (五条高) 2:44.6
 3 島田 節子 (東洋レ) 2:49.4

決勝

- 1 佐藤 喜子 (天理大) 2:25.2
 2 島田 節子 (東洋レ) 2:38.0
 3 後藤 貞子 (天理大) 2:40.5
 4 小林由美子 (五条高) 2:41.5
 5 西岡佐代子 (伊都高) 2:41.5
 6 高松 千歳 (五条高) 2:41.5

400m 自由形

予選A

- 1 寺井 貴子 (五条高) 5:48.4
 2 高松 千歳 (") 5:49.7
 3 正野 好子 (天理高) 5:56.4

B

- 1 芝原 笑子 (天理高) 5:32.4
 2 小林由美子 (五条高) 5:34.5
 3 虎野 昭子 (帝塚山高) 5:42.4
 4 薦野 良江 (天理高) 5:46.0

決勝

- 1 芝原 笑子 (天理高) 5:23.5
 2 虎野 昭子 (帝塚山高) 5:30.4
 3 寺井 貴子 (五条高) 5:39.7
 4 薦野 良江 (天理高) 5:40.0
 5 小林由美子 (五条高) 5:40.3
 6 高松 千歳 (") 5:40.5

800m 自由形

- 1 芝原 笑子 (天理高) 11:13.0
 2 虎野 昭子 (帝塚山高) 11:28.9
 3 薦野 良江 (天理高) 11:32.4
 4 寺井 貴子 (五条高) 11:49.4
 5 正野 好子 (天理高) 12:19.7

100m 平泳

予選A

- 1 田中 清恵 (天理高) 1:29.7
 2 村島佐世子 (五条高) 1:32.5
 3 青木 幸子 (伊都高) 1:32.8

B

- 1 村島志乃 (五条高) 1:30.3
 2 高松 好子 (天理大) 1:30.8
 3 矢野 迪子 (東洋レ) 1:32.4

決勝

- 1 高松 好子 (天理大) 1:26.9

- 2 田中 清恵 (天理高) 1:27.2
 3 村島志乃 (五条高) 1:29.4
 4 村島佐世子 (") 1:31.8
 5 矢野 迪子 (東洋レ) 1:32.0
 6 恩地 洋子 (帝塚山高) 1:34.9

200m 平泳

予選A

- 1 田中 清恵 (天理高) 3:06.1
 2 青木 幸子 (伊都高) 3:14.8
 4 吉岡 初衣 (帝塚山中) 3:14.8

B

- 1 高松 好子 (天理大) 3:08.4
 2 村島志乃 (五条高) 3:12.9
 3 矢野 迪子 (東洋レ) 3:13.0

決勝

- 1 高松 好子 (天理大) 2:59.6
 2 田中 清恵 (天理高) 3:04.0
 3 村島志乃 (五条高) 3:10.5
 4 青木 幸子 (伊都高) 3:11.0
 5 矢野 迪子 (東洋レ) 3:13.0
 6 村島佐世子 (五条高) 3:16.3

100m バタフライ

予選A

- 1 松中佐江子 (帝塚山大) 1:22.2
 2 森下多恵子 (天理高) 1:26.0
 3 多田 米子 (五条高) 1:28.0

B

- 1 宮部シズエ (天理大) 1:22.3
 2 片岡 幸子 (五条高) 1:22.5
 3 平谷 銀子 (東洋レ) 1:23.2

決勝

- 1 宮部シズエ (天理大) 1:14.8
 2 松中佐江子 (帝塚山大) 1:15.8
 3 片岡 幸子 (五条高) 1:18.0

- 4 森下多恵子 (天理高) 1:24.0
 5 平谷 銀子 (東洋レ) 1:24.2
 6 木村田鶴子 (伊都高) 1:25.8

200m バタフライ

予選A

- 1 松中佐江子 (帝塚山大) 3:07.7
 2 片岡 幸子 (五条高) 3:14.4
 3 木村田鶴子 (伊都高) 3:18.8
 4 島田 直美 (天理大) 3:25.2

B

- 1 宮部シズエ (天理大) 3:17.6
 2 森下多恵子 (天理高) 3:24.0
 3 小原 弘子 (天理高) 3:34.2

決勝

- 1 宮部シズエ (天理大) 2:47.8
 2 片岡 幸子 (五条高) 2:52.3
 3 松中佐江子 (帝塚山大) 2:59.2
 4 森下多恵子 (天理高) 3:13.4
 5 木村田鶴子 (伊都高) 3:15.0
 6 島田 直美 (天理大) 3:23.5

100m 背泳

予選A

- 1 松永 涼子 (天理高) 1:23.5
 2 佐藤 礼子 (五条高) 1:24.5
 3 坪井查雅子 (天理大) 1:28.4

B

- 1 橋本須美恵 (小川ポンプ) 1:21.4
 2 村瀬 里子 (天理大) 1:23.7
 3 江原紀久子 (東洋レ) 1:24.3
 4 山本 淳子 (帝塚山高) 1:25.8

決勝

- 1 橋本須美恵 (小川ポンプ) 1:19.3
 2 村瀬 里子 (天理大) 1:21.0
 3 松永 涼子 (天理高) 1:22.4
 4 佐藤 礼子 (五条高) 1:22.4
 5 江原紀久子 (東洋レ) 1:23.7
 6 坪井查雅子 (天理大) 1:26.3

200m 背泳

予選A

- 1 松永 涼子 (天理高) 3:00.0
 2 村瀬 里子 (天理大) 3:04.4
 3 山本 淳子 (帝塚山高) 3:09.3

B

- 1 橋本須美恵 (小川ポンプ) 2:57.9
 2 佐藤 礼子 (五条高) 2:58.8
 3 江原紀久子 (東洋レ) 3:01.5
 4 坪井查雅子 (天理大) 3:10.0

決勝

- 1 松永 涼子 (天理高) 2:53.0
 2 橋本須美恵 (小川ポンプ) 2:53.2
 3 佐藤 礼子 (五条高) 2:55.3

- 4 村瀬 里子 (天理大) 3:00.5
 5 江原紀久子 (東洋レ) 3:00.9
 6 坪井查雅子 (天理大) 3:05.6

400m リレー

- 1 和田・坪井・後藤・佐藤 (天理大) 4:44.3
 2 芝原・岩井・正野・薦野 (天理高) 5:02.6
 3 虎野(昭)・田中・松中・虎野 (帝塚山学院) 5:19.4
 4 田上・大森・後藤・原田 (成蹊学園) 6:06.9

400m メドレーリレー

- 1 村瀬・高松・宮部・佐藤 (天理大A) 5:14.5
 2 松永・田中・森下・芝原 (天理高A) 5:25.0
 3 江原・矢野・松田・島田 (東洋レ) 5:45.8
 4 松本・小沢・薦野・岩井 (天理高B) 5:51.4
 5 坪井・和田(多)・和田(映)・後藤 (天理大B) 5:56.4
 6 石原・垂水・後藤・原田 (成蹊学A) 6:59.4

北 陸 三 縣

9月6日

高岡プール (50m) 公認

気温 30°

水温 27°

一般男子の部

100m 自由形

- 1 金谷 雅弘 (富山) 59.3
 2 田中 貢 (") 1:02.2
 3 堂井 勝彦 (石川) 1:02.5
 4 野崎 邦明 (") 1:03.4
 5 片田 弘 (富山) 1:04.1

200m 自由形

- 1 織田 寛嗣 (石川) 2:24.0
 2 渡辺 武彦 (") 2:30.9
 3 森田 一雄 (") 2:32.7
 4 鈴木 貫一 (富山) 2:34.6
 5 片田 弘 (") 2:36.4

400m 自由形

- 1 金谷 雅弘 (富山) 5:10.7
 2 織田 寛嗣 (石川) 5:12.3
 3 堂井 勝彦 (") 5:16.4

- 4 渡辺 武彦 (石川) 5:29.2
 5 鈴木 貫一 (富山) 5:38.4

100m 平泳

- 1 太知 信二 (富山) 1:23.3
 2 荒谷 順一 (") 1:23.6
 3 川端 明 (福井) 1:23.9
 4 奥田 健二 (") 1:24.3
 5 松井 正安 (石川) 1:25.6

200m 平泳

- 1 山崎 匠司 (福井) 3:03.1
 2 奥田 健一 (") 3:03.2
 3 太知 信二 (富山) 3:03.5
 4 川端 明 (福井) 3:04.9
 5 丸山 和男 (石川) 3:16.5

100m バタフライ

- 1 橋 修 (富山) 1:11.5
 2 山本 紀勝 (石川) 1:16.3

- 3 沢田 充 (富山) 1:16.9
 4 且井 国雄 (") 1:17.3
 5 丹羽 洋光 (石川) 1:28.1

200m バタフライ

- 1 山本 紀勝 (石川) 3:01.1
 2 且井 国雄 (富山) 3:05.8
 3 沢田 充 (") 3:09.1
 4 山崎 匠司 (福井) 3:12.3
 5 木下 善三 (石川) 3:24.6

50m 背泳

- 1 橋本 節 (富山) 32.6
 2 井上 正一 (石川) 34.9
 3 綿川 貞之 (") 35.5
 4 山下 博之 (富山) 36.5
 5 幾代 彰 (福井) 37.4

100m 背泳

- 1 橋本 節 (富山) 1:15.1

- 2 井上 正一 (石 川) 1:17.5
 3 大橋 俊信 (") 1:18.5
 4 中山 勝之 (富 山) 1:19.8
 5 綿川 貞之 (石 川) 1:20.7

200m リレー

- 1 田中・片田・前馬・金谷
 (富 山) 1:49.9
 2 堂井・前田・森田・野崎
 (石 川) 1:54.1
 3 前川・川端・幾代・山崎
 (福 井) 2:04.0

400m メドレーリレー

- 1 橋本・荒谷・橋・金谷
 (富 山) 4:48.2
 2 井上・松井・山木・野崎
 (石 川) 5:07.6
 3 幾代・川端・山崎・前川
 (福 井) 5:29.2

得 点

- 富 山 県 104点
 石 川 県 88 "
 福 井 県 34 "

一 般 女 子 の 部

100m 自由形

- 1 久保田久江 (石 川) 1:24.7
 2 青木 和子 (福 井) 1:28.9
 3 川 泰子 (石 川) 1:30.4
 4 高山満紀子 (富 山) 1:46.9
 5 須磨 節子 (福 井) 1:47.3

200m 自由形

- 1 久保田久江 (石 川) 3:09.7
 2 米島 栄子 (富 山) 4:44.8

100m 平泳

- 1 大沢 浩子 (富 山) 1:45.3
 2 番字 弥生 (石 川) 1:50.4
 3 日下部ひろ子 (") 2:04.0

200m 平泳

- 1 大沢 浩子 (富 山) 3:43.6

50m バタフライ

- 1 高山万紀子 (富 山) 51.6
 2 川 泰子 (石 川) 52.6
 3 建川 洋子 (富 山) 58.0

50m 背泳

- 1 勝見 他美 (石 川) 42.3
 2 佐藤 峯子 (富 山) 44.4
 3 松井和喜子 (石 川) 46.4
 4 伊井 利恵 (福 井) 48.4

- 5 平田幸和子 (富 山) 54.5

100m 背泳

- 1 勝見 他美 (石 川) 1:35.9
 2 佐藤 峯子 (富 山) 1:40.4
 3 松井和喜子 (石 川) 1:43.1
 4 建川 洋子 (富 山) 1:52.3
 5 伊井 利恵 (") 1:58.7

200m リレー

- 1 勝見・川・松井・久保田
 (石 川) 2:43.7
 2 高山・建川・上口・佐藤
 (富 山) 3:03.9

200m メドレーリレー

- 1 勝見・番字・川・久保田
 (石 川) 3:03.3
 2 佐藤・大沢・高山・建川
 (富 山) 3:11.3

得 点

- 石 川 県 68点
 富 山 県 60 "
 福 井 県 12 "

高 男 の 部

100m 自由形

- 1 遊井 英喜 (富 山) 1:01.6
 2 塩山 健二 (石 川) 1:03.9
 3 太田 正勝 (") 1:06.5
 4 牧野 和典 (福 井) 1:06.6
 5 西田 昭 (富 山) 1:06.9

200m 自由形

- 1 遊井 英喜 (富 山) 2:20.6
 2 宮本 幸弘 (") 2:28.6
 3 塩山 健二 (石 川) 2:28.7
 4 東川 隆常 (") 2:32.3
 5 金谷 敏明 (富 山) 2:34.7

400m 自由形

- 1 山田 忠信 (石 川) 4:50.2
 2 折橋 良哉 (富 山) 5:29.3
 3 金谷 敏明 (") 5:29.8
 4 谷 善郎 (石 川) 5:38.1
 5 宮川 康久 (") 5:47.0

1500m 自由形

- 1 山田 忠信 (石 川) 19:23.5
 2 折橋 良哉 (富 山) 22:14.9
 3 宮川 康久 (石 川) 22:35.5
 4 番井 尙郎 (富 山) 23:36.5
 5 松井 泰和 (福 井) 24:50.5

100m 平泳

- 1 野田 史洋 (石 川) 1:21.7
 2 岡村 直樹 (") 1:21.7
 3 木村 義明 (") 1:24.0
 4 小馬 保 (富 山) 1:25.0
 5 金本 正根 (福 井) 1:26.5

200m 平泳

- 1 野田 史洋 (石 川) 3:01.8
 2 岡村 直樹 (") 3:02.1
 3 木村 義明 (") 3:03.4
 4 小馬 保 (富 山) 3:04.2
 5 山本 捷一 (福 井) 3:08.1

100m バタフライ

- 1 吉田 正則 (石 川) 1:12.2
 2 富田 捷喜 (福 井) 1:13.3
 3 高木 昭彦 (富 山) 1:14.3
 4 秋元喜久雄 (") 1:20.6
 5 阿部 義一 (福 井) 1:21.9

200m バタフライ

- 1 富田 捷喜 (福 井) 2:48.3
 2 吉田 正則 (石 川) 2:51.2
 3 高木 明彦 (富 山) 2:52.3
 4 秋元喜久雄 (") 3:01.9
 5 岡田 竜治 (") 3:08.1

100m 背泳

- 1 角間 三雄 (石 川) 1:12.5
 2 向川 俊清 (福 井) 1:13.5
 3 中川 忠勝 (石 川) 1:19.1
 4 東川 隆常 (") 1:20.0
 5 榎谷 和男 (福 井) 1:24.8

200m 背泳

- 1 角間 三雄 (石 川) 2:39.9
 2 向川 俊清 (福 井) 2:41.4
 3 中川 忠勝 (石 川) 2:55.3
 4 関野 一長 (福 井) 3:03.6
 5 榎谷 和男 (") 3:04.3

800m リレー

- 1 山田・東川・角間・塩山
 (石 川) 9:53.2
 2 宮本・金谷・折橋・遊井
 (富 山) 9:53.6
 3 山本・向川・細谷・杉本
 (福 井) 10:35.8

400m メドレーリレー

- 1 角田・岡村・吉田・塩山
 (石 川) 4:53.0
 2 向川・金本・富田・牧野
 (福 井) 4:58.8

3 三箇・小馬・高木・遊井
(富 山) 5:06.2
得 点
石 川 県 125点
富 山 県 74〃
福 井 県 51〃

高 女 の 部

100m 自由形

1 木谷 克子 (石 川) 1:26.6
2 吉島 律子 (") 1:29.2
3 本田 信子 (") 1:29.7
4 大谷 洋子 (福 井) 1:32.5
5 和世 澄子 (富 山) 1:33.1

400m 自由形

1 木谷 克子 (石 川) 6:59.8
2 吉島 律子 (") 7:08.7
3 大谷 洋子 (福 井) 7:09.2
4 阿野東喜子 (富 山) 7:19.3
5 松本 行子 (石 川) 7:19.8

100m 平泳

1 堀 てる子 (石 川) 1:35.3
2 桶屋 規子 (富 山) 1:47.3
3 西田 弘美 (石 川) 1:48.6

4 牧野しげ子 (石 川) 1:49.2
5 浮田 陽子 (富 山) 1:51.6

200m 平泳

1 堀 てる子 (石 川) 3:18.1
2 桶屋 規子 (富 山) 3:38.6
3 牧野しげ子 (石 川) 3:52.4
4 西田 弘美 (") 3:55.1
5 浮田 陽子 (富 山) 3:56.0

50m バタフライ

1 茂藤 隆子 (石 川) 42.6
2 寺松よし子 (") 44.3
3 北島 栄子 (富 山) 54.8
4 池下由美子 (") 57.5
5 長谷川梯子 (福 井) 1:06.4

100m バタフライ

1 茂藤 隆子 (石 川) 1:39.0
2 寺松よし子 (") 1:46.5
3 長谷川梯子 (福 井) 2:35.9

50m 背泳

1 蓮村 公枝 (石 川) 44.2
2 太田 陽子 (富 山) 44.4
3 河 邦子 (石 川) 45.6
4 仲井 紀美 (富 山) 46.6
5 川口 節子 (福 井) 52.1

100m 背泳

1 蓮村 公枝 (石 川) 1:38.1
2 太田 陽子 (富 山) 1:40.6
3 河 邦子 (石 川) 1:42.0
4 仲井 紀美 (富 山) 1:46.7
5 中島 昭子 (石 川) 1:51.8

200m リレー

1 木谷・本田・松本・吉島
(石 川) 2:37.2
2 坪田・小林・長谷川・大谷
(福 井) 2:51.1
3 和世・坂田・阿野・雁田
(富 山) 2:54.0

200m メドレーリレー

1 蓮村・堀・茂藤・木谷
(石 川) 2:49.5
2 太田・桶屋・池下・雁田
(富 山) 3:10.3
3 川口・山田・長谷川・大谷
(福 井) 3:25.9

得 点

石 川 県 120点
富 山 県 51〃
福 井 県 27〃

第10回 浜 名 湾 高 校

6月13・14日

気温 24.5°

浜松元城プール(50m)公認

水温 20°

男 子 の 部

100m 自由形

1 崎久保道博 (中 京) 1:02.8
2 杵谷 鋭二 (浜 商) 1:03.4
3 久保田亮三 (沼 商) 1:05.0

200m 自由形

1 藤原 秀男 (掛 西) 2:20.4
2 崎久保道博 (中 京) 2:21.2
3 杵谷 鋭二 (浜 商) 2:21.7

400m 自由形

1 佐原 年明 (浜 西) 4:52.0
2 阿部 紀夫 (法 政 二) 4:58.1
3 島田勇二郎 (") 4:59.2

800m 自由形

1 佐原 年明 (浜 西) 10:07.9
2 阿部 紀夫 (法 政 二) 10:17.8
3 平沢 正勝 (下 田) 10:33.4

100m 平泳

1 加藤 浩時 (中 京) 1:18.0

2 寺尾 友孝 (静 岡) 1:19.0
3 木村 智彦 (掛 西) 1:19.8

200m 平泳

1 木村 智彦 (掛 西) 2:50.7
2 寺尾 友孝 (静 岡) 2:53.4
3 加藤 浩時 (中 京) 2:55.5

100m バタフライ

1 金城 孝彦 (中 京) 1:07.0
2 芥川己之助 (浜 北) 1:08.4
3 大林 敦 (下 田) 1:09.8

200m バタフライ

1 金城 孝彦 (中 京) 2:39.7
2 丹羽 勝治 (法 政 二) 2:41.2
3 大林 敦 (下 田) 2:42.6

100m 背泳

1 伊藤 圭祐 (中 京) 1:11.4
2 大隅 潔 (浜 商) 1:14.3
3 小野田悟郎 (浜 北) 1:16.0

200m 背泳

1 伊藤 圭祐 (中 京) 2:36.8
2 小野田悟郎 (浜 北) 2:45.7
3 大隅 潔 (浜 商) 2:48.5

200m リレー

1 山本・笹野・土屋・平沢
(下 田) 1:55.0
2 関・飯田・鈴木・富野
(浜 北) 1:56.1
3 崎久保・浅野・水谷・小山
(中 京) 1:56.6

800m リレー

1 島田・阿部・丹羽・水野
(法 政 二) 9:45.1
2 平沢・土屋・山本・大林
(下 田 北) 9:46.6
3 崎久保・加藤・小山・浅野
(中 京) 9:50.3

400m メドレーリレー

- 1 伊藤・金城・加藤・崎久保 (中 京) 4:39.6
- 2 小野田・平野・芥川・鈴木 (浜 北) 4:53.0
- 3 大隅・永井・磯部・杵谷 (浜 商) 4:53.8

女子の部

100m 自由形

- 1 江坂 君子 (梶 山) 1:10.4
- 2 道家 高子 (") 1:16.7
- 3 斎藤 典子 (淑 徳) 1:16.7

200 自由形

- 1 江坂 君子 (梶 山) 2:35.7
- 2 道家 高子 (") 2:53.9
- 3 斎藤 典子 (淑 徳) 2:54.6

400m 自由形

- 1 石渡 雅子 (梶 山) 5:53.3
- 2 高野 洋子 (淑 徳) 6:17.2
- 3 安井 智江 (") 6:23.7

800m 自由形

- 1 石渡 雅子 (梶 山) 12:20.0
- 2 高野 洋子 (淑 徳) 12:46.2
- 3 安井 智江 (") 13:28.8

100m 平泳

- 1 浜中 翠 (梶 山) 1:31.4
- 2 河合 和美 (淑 徳) 1:31.7
- 3 岡田 栄子 (信 愛) 1:33.4

200m 平泳

- 1 浜中 翠 (梶 山) 3:14.8
- 2 河合 和美 (淑 徳) 3:16.0
- 3 岡田 栄子 (信 愛) 3:17.9

100m バタフライ

- 1 小島みどり (梶 山) 1:32.1
- 2 宮脇百合子 (") 1:33.5
- 3 河合不次子 (淑 徳) 1:35.3

200m バタフライ

- 1 宮脇百合子 (梶 山) 3:32.5
- 2 小島みどり (") 3:37.8
- 3 河合不次子 (淑 徳) 3:44.6

100m 背泳

- 1 社本 良江 (淑 徳) 1:28.4

- 2 天野 真弓 (信 愛) 1:28.7
- 3 林 かほり (") 1:29.0

200m 背泳

- 1 成瀬美智子 (淑 徳) 3:11.0
- 2 服部千賀子 (梶 山) 3:12.0
- 3 社本 良江 (淑 徳) 3:12.6

400m リレー

- 1 服部・道家・石渡・江坂 (梶 山) 5:03.2
- 2 斎藤・成瀬・高野・伊藤 (淑 徳) 5:17.9
- 3 宮崎・星川・山崎・牧野 (信 愛) 5:41.5

400m メドレーリレー

- 1 服部・浜中・小島・江坂 (梶 山) 5:45.3
- 2 成瀬・河合・河内・斎藤 (淑 徳) 5:53.8
- 3 天野・岡田・星川・宮崎 (信 愛) 6:03.9

中部・関西・西部・学生対抗

7月21日

振甫プール (50m) 公認

気温 30°

水温 25°

100m 自由形

- 1 桑田 充浩 (関 西) 1:00.9
- 2 深谷 寿郎 (") 1:02.4
- 3 杉浦 鍾 (中 部) 1:02.4
- 4 蒲池 徹志 (西 部) 1:02.6
- 5 服部 茂 (中 部) 1:02.8
- 6 三宅 二郎 (関 西) 1:02.8

400m 自由形

- 1 加藤 晴久 (中 部) 4:52.6
- 2 講本 昌男 (関 西) 4:53.4
- 3 大森 国臣 (中 部) 4:55.6
- 4 安藤 信幸 (") 4:59.2
- 5 阪田 正明 (関 西) 5:08.8
- 6 吉田 明治 (") 5:13.2

800m 自由形

- 1 加藤 晴久 (中 部) 10:07.6
- 2 講本 昌男 (関 西) 10:08.0
- 3 大森 国臣 (中 部) 10:12.5
- 4 阪田 正明 (関 西) 10:41.8
- 5 吉田 明治 (") 10:42.0
- 6 葉玉 嘉守 (西 部) 11:20.1

200m 平泳

- 1 渡部 成孝 (関 西) 2:50.2
- 2 沢村 常彦 (中 部) 2:50.8
- 3 森 昭 (関 西) 2:51.4
- 4 福井 甫 (") 2:54.1
- 5 福島 直孝 (西 部) 2:54.2
- 6 今枝 勉 (中 部) 2:57.4

200m バタフライ

- 1 久留主 寛 (関 西) 2:33.6
- 2 吉岡 三博 (") 2:44.4
- 3 林 曠 (") 2:56.8
- 4 谷口 哲治 (中 部) 2:46.8
- 5 江口 和男 (") 2:50.1
- 6 山本 芳紹 (") 2:51.8

100m 背泳

- 1 清水 征信 (関 西) 1:13.2
- 2 山崎 晃 (") 1:14.2
- 3 塩津 忠彦 (西 部) 1:14.4
- 4 田辺 武久 (関 西) 1:15.9
- 5 村瀬 敏雄 (中 部) 1:15.9
- 6 五十嵐正勝 (") 1:15.9

800m リレー

- 1 安藤・服部・大森・加藤 (中 部) 9:18.0
- 2 阪田・桑田・講本・禰宣田 (関 西) 9:32.5
- 3 蒲池・葉玉・赤木・田中 (西 部) 9:56.0

400m メドレーリレー

- 1 田辺・渡部・来栖・坂本 (関 西) 4:41.0
- 2 村瀬・沢村・谷口・杉浦 (中 部) 4:42.8
- 3 塩津・福島・西林・蒲池 (西 部) 4:53.0

得点

| | |
|-----|------|
| 関 西 | 86点 |
| 中 部 | 56 " |
| 西 部 | 12 " |

天理学園対全九州女子

8月1日

旭化成プール(50m)公認

気温 27°

水温 24°

100m 自由形

| | |
|---------------|--------|
| 1 佐藤 喜子 (天 理) | 1:06.2 |
| 2 中西 満子 (全九州) | 1:12.1 |
| 3 後藤 貞子 (天 理) | 1:12.7 |
| 4 稲葉 孝子 (全九州) | 1:14.0 |
| 5 和気 朱美 (") | 1:14.0 |
| 6 佐藤 良美 (天 理) | 1:22.8 |

200m 自由形

| | |
|---------------|--------|
| 1 佐藤 喜子 (天 理) | 2:25.6 |
| 2 後藤 貞子 (") | 2:38.5 |
| 3 中西 満子 (全九州) | 2:45.0 |
| 4 和気 朱美 (") | 2:47.5 |
| 5 稲葉 孝子 (") | 2:54.9 |
| 6 島田 直美 (天 理) | 3:00.2 |

400m 自由形

| | |
|---------------|--------|
| 1 和田 映子 (天 理) | 5:38.0 |
| 2 和田多恵子 (") | 5:49.4 |
| 3 六嘉南海子 (全九州) | 5:57.4 |
| 4 伊豆千鶴子 (") | 5:58.3 |
| 5 黒松伊都子 (天 理) | 6:40.0 |

800m 自由形

| | |
|---------------|---------|
| 1 和田 映子 (天 理) | 11:40.3 |
| 2 和田多恵子 (") | 11:57.3 |
| 3 六嘉南海子 (全九州) | 12:22.0 |
| 4 伊豆千鶴子 (") | 12:28.7 |

5黒松伊都子 (天 理) 13:48.4

100m 平泳

| | |
|---------------|--------|
| 1 高松 好子 (天 理) | 1:25.3 |
| 2 塚本 治代 (") | 1:29.3 |
| 3 吉浦三千代 (全九州) | 1:32.5 |
| 4 木村 淑子 (") | 1:32.8 |
| 5 梶谷 尚子 (") | 1:35.4 |

200m 平泳

| | |
|---------------|--------|
| 1 高松 好子 (天 理) | 2:57.7 |
| 2 塚本 治代 (") | 3:06.9 |
| 3 吉浦三千代 (全九州) | 3:14.8 |
| 4 木村 淑子 (") | 3:15.8 |

100m バタフライ

| | |
|---------------|--------|
| 1 宮部シズエ (天 理) | 1:15.2 |
| 2 高嶺由起子 (全九州) | 1:18.3 |
| 3 和田 映子 (天 理) | 1:20.8 |
| 4 原田美代子 (全九州) | 1:26.5 |
| 5 島田 直美 (天 理) | 1:27.4 |
| 6 高木 和子 (全九州) | 1:33.3 |

200m バタフライ

| | |
|---------------|--------|
| 1 宮部シズエ (天 理) | 2:46.3 |
| 2 高嶺由起子 (全九州) | 3:09.2 |
| 3 原田美代子 (") | 3:10.9 |
| 4 島田 直美 (天 理) | 3:13.7 |
| 5 高木 和子 (全九州) | 3:34.9 |

100m 背泳

| | |
|---------------|--------|
| 1 田中 聡子 (全九州) | 1:16.3 |
| 2 四本 博美 (") | 1:20.3 |
| 3 村瀬 里子 (天 理) | 1:20.9 |
| 4 佐藤 喜子 (") | 1:28.4 |
| 5 真野 郁子 (全九州) | 1:30.6 |
| 6 佐藤 良美 (天 理) | 1:38.6 |

200m 背泳

| | |
|---------------|--------|
| 1 田中 聡子 (全九州) | 2:40.0 |
| 2 村瀬 里子 (天 理) | 2:52.5 |
| 3 四本 博美 (全九州) | 2:53.6 |
| 4 真野 郁子 (") | 3:12.9 |
| 5 和田多恵子 (天 理) | 3:26.4 |
| 6 佐藤 良美 (") | 3:49.0 |

400m リレー

| | |
|------------------------|--------|
| 1 和田・後藤・和田・佐藤 (天 理) | 4:44.1 |
| 2 中西・田中・稲葉・和気 (全九州) | 4:51.0 |

400m メドレーリレー

| | |
|------------------------|--------|
| 1 村瀬・高松・宮部・佐藤 (天 理) | 5:07.3 |
| 2 田中・木村・高嶺・中西 (全九州) | 5:20.7 |

日 大 対 九 州

6月28日

石橋文化センタープール(50m)公認

気温 30°

水温 22°

100m 自由形

| | |
|---------------|--------|
| 1 石原 勝記 (日 大) | 57.1 |
| 2 川岡 長身 (日 大) | 59.6 |
| 3 夔原 友義 (日 大) | 59.7 |
| 4 白井 克郎 (九 州) | 1:00.7 |
| 5 芳野 真任 (") | 1:00.9 |
| 6 中間 勉 (") | 1:01.6 |

200m 自由形

| | |
|---------------|--------|
| 1 福井 誠 (九 州) | 2:07.6 |
| 2 丸山 長敏 (") | 2:09.2 |
| 3 林 利博 (日 大) | 2:10.6 |
| 4 石原 勝記 (") | 2:12.7 |
| 5 芳野 真任 (九 州) | 2:12.7 |
| 6 川岡 長身 (日 大) | 2:13.2 |

400m 自由形

| | |
|---------------|--------|
| 1 石井 宏 (日 大) | 4:33.1 |
| 2 福井 誠 (九 州) | 4:37.1 |
| 3 丸山 長敏 (") | 4:37.8 |
| 4 北畑 昌英 (日 大) | 4:40.3 |
| 5 林 利博 (") | 4:42.6 |
| 6 松木登八郎 (九 州) | 4:45.1 |

800m 自由形

| | |
|---------------|---------|
| 1 石井 宏 (日 大) | 9:50.3 |
| 2 庄司 敏夫 (九 州) | 9:50.3 |
| 3 北畑 昌英 (日 大) | 9:59.0 |
| 4 松木登八郎 (九 州) | 10:04.2 |
| 5 徳永 征一 (") | 10:06.5 |
| 6 一色 讓 (日 大) | 10:10.6 |

100m 平泳

| | |
|---------------|--------|
| 1 永井 正員 (日 大) | 1:16.0 |
| 2 増田 勲 (") | 1:16.8 |
| 3 中村 昌彦 (") | 1:16.8 |
| 4 敷石 義秋 (九 州) | 1:16.8 |
| 5 梶原 時光 (") | 1:17.2 |
| 6 松本健次郎 (") | 1:17.8 |

200m 平泳

| | |
|---------------|--------|
| 1 永井 正員 (日 大) | 2:46.2 |
| 2 末竹 国夫 (九 州) | 2:46.7 |
| 3 敷石 義秋 (") | 2:46.9 |
| 4 松本健次郎 (") | 2:47.0 |
| 5 中村 昌彦 (日 大) | 2:47.5 |
| 6 増田 勲 (") | 2:47.6 |

| | | | | | | | | |
|-------------------|-------------|--------|----------------|-------------|--------|---------------------|----------------|--------|
| 100m バタフライ | | | 100m 背泳 | | | 200m リレー | | |
| 1 | 中島 功 (日 大) | 1:04.2 | 1 | 富田 一雄 (日 大) | 1:06.7 | 1 | 富田・夔原・川岡・石原 | |
| 2 | 増永 文昭 (") | 1:04.4 | 2 | 渡辺 和夫 (") | 1:08.2 | | (日 大) | 1:45.4 |
| 3 | 武市 啓志 (") | 1:04.6 | 3 | 林 芳人 (九 州) | 1:08.3 | 2 | 白井・丸山(長)・庄司・福井 | |
| 4 | 丸山 高正 (九 州) | 1:05.3 | 4 | 高嶺 隆二 (") | 1:10.0 | | (九 州) | 1:47.1 |
| 5 | 毛越 清 (") | 1:07.0 | 5 | 石橋 幸男 (") | 1:10.2 | 400m メドレーリレー | | |
| 6 | 富安 守弘 (") | 1:08.0 | 6 | 河田 俊輔 (日 大) | 1:12.3 | 1 | 渡辺・増田・増永・夔原 | |
| 200m バタフライ | | | 200m 背泳 | | | | (日 大) | 4:26.9 |
| 1 | 増永 文昭 (日 大) | 2:23.8 | 1 | 富田 一雄 (日 大) | 2:26.8 | 2 | 石橋・敷石・毛越・中間 | |
| 2 | 丸山 高正 (九 州) | 2:24.7 | 2 | 渡辺 和夫 (") | 2:33.5 | | (九 州) | 4:32.9 |
| 3 | 中島 功 (日 大) | 2:25.0 | 3 | 石橋 幸男 (九 州) | 2:33.7 | 得 点 | | |
| 4 | 武市 啓志 (") | 2:27.0 | 4 | 坂口 達也 (") | 2:33.8 | 1 | 日 大 | 133点 |
| 2 | 毛越 清 (九 州) | 2:31.8 | 5 | 大宅 秀明 (") | 2:35.4 | 2 | 九 州 | 95 " |
| 6 | 松尾 求 (") | 2:36.4 | 6 | 河田 俊輔 (日 大) | 2:38.6 | | | |

早 大 対 全 愛 知

7月4日

気温 31°

振甫プール (50m) 公認

水温 24.5°

| | | | | | | | | |
|------------------|--------------|---------|-------------------|-------------|--------|---------------------|---------------|--------|
| 100m 自由形 | | | 100m 平泳 | | | 100m 背泳 | | |
| 1 | 古賀 学 (稲 泳 会) | 58.0 | 1 | 大崎 剛彦 (早 大) | 1:15.6 | 1 | 長谷 景治 (稲 泳 会) | 1:05.8 |
| 2 | 福井 清 (早 大) | 59.0 | 2 | 中川 清 (") | 1:16.6 | 2 | 舟橋 淑行 (早 大) | 1:11.3 |
| 3 | 十河 英記 (") | 59.6 | 3 | 加藤 浩時 (愛 知) | 1:17.6 | 3 | 伊藤 圭祐 (愛 知) | 1:12.0 |
| 4 | 崎久保道博 (愛 知) | 1:00.6 | 4 | 佐藤 行男 (早 大) | 1:18.8 | 4 | 高木 忠之 (早 大) | 1:12.2 |
| 5 | 米澄 寿夫 (早 大) | 1:02.6 | 5 | 今枝 勉 (愛 知) | 1:20.6 | 5 | 吉武 慎博 (") | 1:12.3 |
| 6 | 千頭 衛 (") | 1:03.1 | 6 | 沢村 常彦 (") | 1:20.8 | 6 | 青山 昌三 (") | 1:13.8 |
| 200m 自由形 | | | 200m 平泳 | | | 200m 背泳 | | |
| 1 | 北原 一彦 (早 大) | 2:11.5 | 1 | 大崎 剛彦 (早 大) | 2:45.5 | 1 | 高木 忠之 (早 大) | 2:32.4 |
| 2 | 十河 英記 (") | 2:15.4 | 2 | 中川 清 (") | 2:47.6 | 2 | 舟橋 淑行 (") | 2:34.9 |
| 3 | 安藤 信幸 (愛 知) | 2:16.8 | 3 | 佐藤 行男 (") | 2:48.6 | 3 | 伊藤 圭祐 (愛 知) | 2:35.2 |
| 4 | 米澄 寿夫 (早 大) | 2:17.4 | 4 | 加藤 浩時 (愛 知) | 2:49.4 | 4 | 吉武 慎博 (早 大) | 2:37.7 |
| 5 | 崎久保道博 (愛 知) | 2:18.2 | 5 | 沢村 常彦 (") | 2:53.0 | 5 | 今枝 芳郎 (愛 知) | 2:49.2 |
| 6 | 福井 清 (早 大) | 2:18.2 | 6 | 横森 一三 (早 大) | 2:56.2 | 800m リレー | | |
| 400m 自由形 | | | 100m バタフライ | | | 1 | 米澄・山中・十河・梅本 | |
| 1 | 山中 毅 (早 大) | 4:25.6 | 1 | 坂井 逸次 (早 大) | 1:02.6 | | (早 大) | 9:05.0 |
| 2 | 梅本 利三 (") | 4:43.2 | 2 | 吉無田春男 (") | 1:04.6 | 2 | 崎久保・安藤・大森・加藤 | |
| 3 | 小笠原勝司 (") | 4:54.3 | 3 | 金城 孝彦 (愛 知) | 1:05.6 | | (愛 知) | 9:23.0 |
| 4 | 加藤 晴久 (愛 知) | 4:54.6 | 4 | 吉田 弘 (早 大) | 1:06.6 | 400m メドレーリレー | | |
| 5 | 大森 国臣 (") | 5:01.8 | 5 | 谷口 哲治 (愛 知) | 1:07.4 | 1 | 舟橋・中川・吉無田・十河 | |
| 6 | 北原 一彦 (早 大) | 5:03.8 | 6 | 水野 隆晴 (") | 1:09.2 | | (早 大) | 4:27.8 |
| 1500m 自由形 | | | 200m バタフライ | | | 2 | 伊藤・加藤・金城・崎久保 | |
| 1 | 山中 毅 (早 大) | 17:53.0 | 1 | 吉無田春男 (早 大) | 2:26.4 | | (愛 知) | 4:33.0 |
| 2 | 梅本 利三 (") | 18:31.9 | 2 | 吉田 弘 (") | 2:27.6 | | | |
| 3 | 小笠原勝司 (") | 19:35.5 | 3 | 坂井 逸次 (") | 2:34.4 | | | |
| 4 | 加藤 晴久 (愛 知) | 19:46.0 | 4 | 金城 孝彦 (愛 知) | 2:38.6 | | | |
| 5 | 大森 国臣 (") | 20:24.0 | 5 | 水野 隆晴 (") | 2:39.2 | | | |
| 6 | 浅野 興一 (") | 20:53.3 | 6 | 山藤 宏之 (") | 2:52.4 | | | |

早 大 対 九 州

8月2日

瀬高町町営プール(50m)公認

気温 34°

水温 27°

100m 自由形

| | | |
|---|------------|--------|
| 1 | 福井 誠 (九州) | 59.0 |
| 2 | 十河 英記 (早大) | 59.1 |
| 3 | 福井 清 (〃) | 59.2 |
| 4 | 北原 一彦 (〃) | 59.4 |
| 5 | 白井 克郎 (九州) | 1:00.1 |
| 6 | 坂口 達也 (〃) | 1:02.5 |

100m 平泳

| | | |
|---|------------|--------|
| 1 | 大崎 剛彦 (早大) | 1:15.3 |
| 2 | 中川 清 (〃) | 1:16.2 |
| 3 | 衛藤 孝 (九州) | 1:17.0 |
| 4 | 敷石 義秋 (〃) | 1:17.2 |
| 5 | 名倉 健藏 (〃) | 1:18.0 |
| 6 | 佐藤 行男 (早大) | 1:18.4 |

100m 背泳

| | | |
|---|------------|--------|
| 1 | 石橋 幸男 (九州) | 1:07.1 |
| 2 | 中原 紀 (〃) | 1:09.0 |
| 3 | 林 芳人 (〃) | 1:10.2 |
| 4 | 舟橋 淑行 (早大) | 1:10.8 |
| 5 | 青山 昌三 (〃) | 1:12.2 |
| 6 | 高木 忠之 (〃) | 1:12.8 |

200m 自由形

| | | |
|---|------------|--------|
| 1 | 丸山 長敏 (九州) | 2:08.6 |
| 2 | 福井 誠 (〃) | 2:09.5 |
| 3 | 十河 英記 (早大) | 2:11.4 |
| 4 | 北原 一彦 (〃) | 2:12.0 |
| 5 | 芳野 真任 (九州) | 2:12.0 |
| 6 | 福井 清 (早大) | 2:17.0 |

200m 平泳

| | | |
|---|------------|--------|
| 1 | 大崎 剛彦 (早大) | 2:43.0 |
| 2 | 中川 清 (〃) | 2:45.3 |
| 3 | 敷石 義秋 (九州) | 2:47.2 |
| 4 | 佐藤 行男 (早大) | 2:48.1 |
| 5 | 名倉 健藏 (九州) | 2:48.3 |
| 6 | 衛藤 孝 (〃) | 2:51.2 |

200m 背泳

| | | |
|---|------------|--------|
| 1 | 石橋 幸男 (九州) | 2:28.4 |
| 2 | 酒井 良明 (〃) | 2:30.7 |
| 3 | 中原 紀 (〃) | 2:32.5 |
| 4 | 舟橋 淑行 (早大) | 2:33.9 |
| 5 | 高木 忠之 (〃) | 2:34.4 |
| 5 | 青山 昌三 (〃) | 2:46.9 |

400m 自由形

| | | |
|---|------------|--------|
| 1 | 山中 毅 (早大) | 4:33.0 |
| 2 | 丸山 長敏 (九州) | 4:38.2 |
| 3 | 梅本 利三 (早大) | 4:41.2 |
| 4 | 庄司 敏夫 (九州) | 4:45.2 |
| 5 | 松木登八郎 (〃) | 4:47.6 |
| 6 | 小笠原勝司 (早大) | 5:05.1 |

100m バタフライ

| | | |
|---|------------|--------|
| 1 | 吉無田春男 (早大) | 1:02.6 |
| 2 | 坂井 逸次 (〃) | 1:02.8 |
| 3 | 丸山 高正 (九州) | 1:05.2 |
| 4 | 佐藤 好助 (〃) | 1:05.4 |
| 5 | 毛越 清 (〃) | 1:06.3 |
| 6 | 吉田 弘 (早大) | 1:08.5 |

200m リレー

| | | |
|---|---------------------|--------|
| 1 | 福井・十河・北原・山中 (早大) | 1:45.1 |
| 2 | 白井・福井・庄司・丸山 (九州) | 1:47.9 |

400m メドレーリレー

| | | |
|---|----------------------|--------|
| 1 | 舟橋・大崎・吉無田・福井 (早大) | 4:26.4 |
| 2 | 中原・衛藤・毛越・坂口 (九州) | 4:32.5 |

得 点

| | | |
|---|-----|------|
| 1 | 早 大 | 114点 |
| 2 | 九 州 | 114〃 |

800m 自由形

| | | |
|---|------------|---------|
| 1 | 山中 毅 (早大) | 9:25.5 |
| 2 | 梅本 利三 (〃) | 9:46.6 |
| 3 | 庄司 敏夫 (九州) | 9:51.2 |
| 4 | 松木登八郎 (〃) | 9:51.5 |
| 5 | 徳永 征一 (〃) | 10:10.7 |
| 6 | 小笠原勝司 (早大) | 10:37.3 |

200m バタフライ

| | | |
|---|------------|--------|
| 1 | 吉無田春男 (早大) | 2:23.5 |
| 2 | 丸山 高正 (九州) | 2:26.0 |
| 3 | 佐藤 好助 (〃) | 2:29.1 |
| 4 | 毛越 清 (〃) | 2:30.2 |
| 5 | 吉田 弘 (早大) | 2:32.9 |
| 6 | 坂井 逸次 (〃) | 2:35.1 |

早 大・九 州 交 歓

8月3日

大牟田市営プール(50m)公認

気温 31°

水温 26°

100m 自由形

| | | |
|---|------------|--------|
| 1 | 山中 毅 (早大) | 57.7 |
| 2 | 福井 清 (〃) | 59.6 |
| 3 | 松木登八郎 (九州) | 1:00.6 |
| 4 | 大野 司 (〃) | 1:01.2 |
| 5 | 小屋松春行 (〃) | 1:01.7 |

400m 自由形

| | | |
|---|------------|--------|
| 1 | 梅本 利三 (早大) | 4:42.3 |
| 2 | 庄司 敏夫 (九州) | 4:46.4 |
| 3 | 芳野 真任 (〃) | 4:49.3 |
| 4 | 徳永 征一 (〃) | 4:53.3 |
| 5 | 小笠原勝司 (早大) | 5:04.0 |

5 藤田 享弘 (九州) 1:20.0

100m バタフライ

| | | |
|---|------------|--------|
| 1 | 坂井 逸次 (早大) | 1:02.9 |
| 3 | 吉無田春男 (〃) | 1:02.9 |
| 3 | 丸山 高正 (九州) | 1:05.9 |
| 4 | 富安 守弘 (〃) | 1:07.2 |
| 5 | 吉田 弘 (早大) | 1:07.6 |
| 6 | 岡村 久治 (九州) | 1:09.7 |

200m 自由形

| | | |
|---|------------|--------|
| 1 | 十河 英記 (早大) | 2:10.4 |
| 2 | 北原 一彦 (〃) | 2:12.0 |
| 3 | 丸山 長敏 (九州) | 2:14.5 |

100m 平泳

| | | |
|---|------------|--------|
| 1 | 大崎 剛彦 (早大) | 1:15.3 |
| 2 | 中川 清 (〃) | 1:16.1 |
| 3 | 名倉 健藏 (九州) | 1:17.8 |
| 4 | 佐藤 行男 (早大) | 1:20.0 |

100m 背泳

| | | |
|---|------------|--------|
| 1 | 酒井 良明 (九州) | 1:10.2 |
| 2 | 大宅 秀明 (〃) | 1:10.8 |

| | | |
|----------------------|------------------|---------------------|
| 3 舟橋 淑行 (早 大) 1:11.0 | (早 大 A) 1:45.8 | (九州 B) 1:51.1 |
| 4 松本健一郎 (九 州) 1:12.2 | 2 坂井・吉無田・青山・梅本 | 400m メドレーリレー |
| 5 高木 忠行 (早 大) 1:12.6 | (早 大 B) 1:48.7 | 1 高木・大崎・吉無田・山中 |
| 6 青山 昌三 (") 1:13.3 | 3 庄司・福井・大野・丸山(長) | (早 大) 4:26.1 |
| 200m リレー | (九州 A) 1:49.1 | 2 石橋・衛藤・毛越・松木 |
| 1 福井・十河・北原・山中 | 4 小屋松・徳永・松木・青木 | (九 州) 4:33.2 |

日 大 対 全 四 国

8月9日

高知市設プール (50m) 公認

気温 28°

水温 23°

| | | |
|-------------------------|------------------------|------------------------|
| 100m 自由形 | 100m 平泳 | 100m 背泳 |
| 1 石原 勝記 (日 大) 57.2 | 1 木村 基 (日 大) 1:14.8 | 1 渡辺 和夫 (日 大) 1:08.1 |
| 2 夔原 友義 (") 59.9 | 2 重松 盛人 (全 四 国) 1:15.7 | 2 藤原 浩 (全 四 国) 1:10.6 |
| 3 竹本 昭和 (全 四 国) 1:00.0 | 3 増田 勲 (日 大) 1:15.7 | 3 井上 彬 (") 1:12.3 |
| 4 東野 賢二 (") 1:00.0 | 4 山中 堂志 (全 四 国) 1:16.0 | 4 河田 俊輔 (日 大) 1:12.4 |
| 5 川岡 長身 (日 大) 1:00.8 | 5 永井 正員 (日 大) 1:17.4 | 5 徳永 誠哉 (") 1:12.5 |
| 6 矢部 武己 (全 四 国) 1:01.2 | 6 樋口 裕 (全 四 国) 1:19.4 | 6 森 潔 (全 四 国) 1:16.8 |
| 200m 自由形 | 200m 平泳 | 200m 背泳 |
| 1 石原 勝記 (日 大) 2:10.8 | 1 木村 基 (日 大) 2:44.5 | 1 渡辺 和夫 (日 大) 2:36.3 |
| 2 林 利博 (") 2:11.0 | 2 増田 勲 (") 2:45.2 | 2 井上 彬 (全 四 国) 2:37.0 |
| 3 川岡 長身 (") 2:12.7 | 3 山中 堂志 (全 四 国) 2:47.2 | 3 徳永 誠哉 (日 大) 2:40.6 |
| 4 矢部 武己 (全 四 国) 2:19.2 | 4 重松 盛人 (") 2:47.2 | 4 藤原 浩 (全 四 国) 2:41.1 |
| 5 森江 重雄 (") 2:20.8 | 5 永井 正員 (日 大) 2:48.7 | 5 河田 俊輔 (日 大) 2:41.2 |
| 6 竹本 昭和 (") 2:22.7 | 6 樋口 裕 (全 四 国) 2:57.6 | 6 合田 佳弘 (全 四 国) 2:43.3 |
| 400m 自由形 | 100m バタフライ | 200m リレー |
| 1 石井 宏 (日 大) 4:39.5 | 1 石本 隆 (全 四 国) 1:01.9 | 1 杉本・夔原・森田・石原 |
| 2 越智 静雄 (全 四 国) 4:47.8 | 2 中島 功 (日 大) 1:04.4 | (日 大 A) 1:44.7 |
| 3 一色 讓 (日 大) 4:51.6 | 3 武市 啓志 (") 1:05.4 | 2 竹本・石本・東野・藤原 |
| 4 北畑 昌英 (") 5:01.9 | 4 三好 恭弘 (全 四 国) 1:06.9 | (全四国A) 1:47.9 |
| 5 北条 進一 (全 四 国) 5:02.2 | 5 富田紀久男 (日 大) 1:09.4 | 3 永井・林・石井・川岡 |
| 6 渡辺 恒夫 (") 5:07.7 | 6 近藤 正博 (全 四 国) 1:09.4 | (日 大 B) 1:49.6 |
| 800m 自由形 | 200m バタフライ | 4 浜田・北条・昌中・矢部 |
| 1 石井 宏 (日 大) 9:43.1 | 1 石本 隆 (全 四 国) 2:28.3 | (全四国B) 1:50.7 |
| 2 越智 静雄 (全 四 国) 9:57.6 | 2 中島 功 (日 大) 2:28.6 | 400m メドレーリレー |
| 3 一色 讓 (日 大) 10:21.5 | 3 三好 恭弘 (全 四 国) 2:32.2 | 1 渡辺・木村・中島・石原 |
| 4 北畑 昌英 (日 大) 10:28.6 | 4 武市 啓志 (日 大) 2:32.4 | (日 大) 4:26.1 |
| 5 渡辺 恒夫 (全 四 国) 10:31.6 | 5 富田紀久男 (") 2:32.5 | 2 藤原・重松・近藤・竹本 |
| 6 北条 進一 (") 10:42.0 | 6 近藤 正博 (全 四 国) 2:50.7 | (全 四 国) 4:35.0 |

第6回 全国国公立大学

7月18・19日

大阪プール (50m) 公認

| | | |
|------------------------|------------------------|--------------------------|
| 100m 自由形 | 200m 自由形 | 400m 自由形 |
| 1 蒲地 徹志 (九 歯 大) 1:01.4 | 1 蒲地 徹志 (九 歯 大) 2:20.6 | 1 宮下 充正 (東 大) 5:15.3 |
| 2 田中 制 (佐 賀 大) 1:03.0 | 2 森川 信 (東 大) 2:24.6 | 2 高岡 保宏 (神 戸 大) 5:17.2 |
| 3 森川 信 (東 大) 1:04.8 | 3 田中 制 (佐 賀 大) 2:26.4 | 3 今飯田 寛 (愛 知 学 芸) 5:21.4 |

- 800m 自由形**
- 1 高岡 保宏 (神戸大) 11:06.5
 - 2 宮下 充正 (東大) 11:14.8
 - 3 今飯田 寛 (愛知学大) 11:17.6

- 100m 平泳**
- 1 大越 啓次 (東教大) 1:21.3
 - 2 井村 章三 (〃) 1:22.0
 - 3 酒巻 宏行 (東大) 1:23.4

- 200m 平泳**
- 1 大越 啓次 (東教大) 3:01.0
 - 2 月岡 透 (東学芸) 3:03.8
 - 3 久松 憲二 (京大) 3:05.8

- 100m バタフライ**
- 1 郡 俊夫 (三重大) 1:12.2

- 2 武市 一良 (東学大) 1:13.8
- 3 高田 俊生 (九大) 1:15.4

- 200m バタフライ**
- 1 郡 俊夫 (三重大) 2:50.8
 - 2 武市 一良 (東学大) 2:54.2
 - 3 高橋 伍郎 (東教大) 3:00.0

- 100m 背泳**
- 1 塩津 忠彦 (宮崎大) 1:14.8
 - 2 糸井 晶 (東教大) 1:16.4
 - 3 春口 和夫 (鹿児島大) 1:17.6

- 200m 背泳**
- 1 糸井 晶 (東教大) 2:46.6
 - 2 塩津 忠彦 (宮崎大) 2:46.8
 - 3 笠原 一也 (東教大) 2:48.7

- 800m リレー**
- 1 井沢・梅野・宮下・森川 (東大) 10:11.0
 - 2 高岡・野田・永野・酒井 (神戸大) 10:29.0
 - 3 山本・佐藤・鈴木・今飯田 (愛知学大) 10:40.5

- 400m メドレーリレー**
- 1 糸井・大越・高橋・笠原 (東教大) 5:01.3
 - 2 江川・酒巻・山元・森川 (東大) 5:08.2
 - 3 井上・村岡・酒井・野田 (神戸大) 5:18.0

東北水泳大会

8月8・9日

常磐炭礦金坂プール(50m) 未公認

気温 25° 24.7°

水温 26° 25°

男子の部

- 50m 自由形**
- 1 谷川 禎次郎 (釜石製鉄) 27.9
 - 2 佐々木 猛 (〃) 28.7
 - 3 菅原 友一 (菅長商店) 28.7
 - 4 宇田久寿秀 (釜石製鉄) 29.2
 - 5 末永陽一郎 (海上自衛隊) 29.2
 - 6 佐藤 宣 (常磐炭礦) 29.4

- 100m 自由形**
- 1 谷川 禎次郎 (釜石製鉄) 1:02.2
 - 2 梶川 孝義 (常磐炭礦) 1:04.2
 - 3 佐々木 猛 (釜石製鉄) 1:04.6
 - 4 岡田 和文 (竜泳会) 1:05.8
 - 5 千葉 進 (釜石製鉄) 1:06.6
 - 6 菅原 友一 (菅長商店) 1:07.6

- 200m 自由形**
- 1 梶川 孝義 (常磐炭礦) 2:28.2
 - 2 佐藤 勝弘 (〃) 2:31.4
 - 3 豊島 寛 (釜石製鉄) 2:32.4
 - 4 山口 孝司 (東北配電) 2:33.5
 - 5 岡田 和文 (竜泳会) 2:34.0
 - 6 青山 芳治 (大和電機) 2:38.4

- 400m 自由形**
- 1 佐藤 勝弘 (常磐炭礦) 5:33.7
 - 2 豊島 寛 (釜石製鉄) 5:36.6
 - 3 高橋 孝司 (東北配電) 5:41.0
 - 4 村上 光良 (常磐炭礦) 5:41.0
 - 5 青山 芳治 (大和電気) 5:45.0
 - 6 櫛田 要一 (常磐炭礦) 6:08.8

- 100m 平泳**
- 1 菊地 満隆 (釜石製鉄) 1:15.1
 - 2 籾木 勝夫 (常磐炭礦) 1:19.9
 - 3 小笠原 実 (釜石製鉄) 1:21.4
 - 4 熊谷 秀一 (常磐炭礦) 1:21.6
 - 5 加藤 武 (杉山寿山堂) 1:25.7
 - 6 宇田久寿秀 (釜石製鉄) 1:35.4

- 200m 平泳**
- 1 菊地 満隆 (釜石製鉄) 2:47.4
 - 2 籾木 勝夫 (常磐炭礦) 2:55.8
 - 3 熊谷 秀一 (〃) 3:01.5
 - 4 小笠原 実 (釜石製鉄) 3:06.7
 - 5 加藤 武 (杉山寿山堂) 3:08.2

- 100m バタフライ**
- 1 三留 謙 (釜石製鉄) 1:08.9
 - 2 五十嵐 司 (常磐炭礦) 1:09.4
 - 3 北田 稔 (釜石製鉄) 1:12.5
 - 4 竹村 堅治 (角田町体協) 1:19.8
 - 5 金子 剛三 (海上自衛隊) 1:29.0

- 200m バタフライ**
- 1 五十嵐 司 (常磐炭礦) 2:38.1
 - 2 三留 謙 (釜石製鉄) 2:45.9
 - 3 北田 稔 (〃) 2:54.4

- 50m 背泳**
- 1 尾組 昇 (釜石製鉄) 33.1
 - 2 藤井 義麒 (海上自衛隊) 33.5
 - 3 作山 繁 (常磐炭礦) 35.4
 - 4 水沢 嘉雄 (小浜印刷) 35.5
 - 5 愛川 恭介 (常磐炭礦) 36.0

- 6 大場 昭平 (矢立中学) 36.7

- 100m 背泳**
- 1 尾組 昇 (釜石製鉄) 1:12.2
 - 2 作山 繁 (常磐炭礦) 1:14.8
 - 3 愛川 恭介 (〃) 1:19.6
 - 4 大場 昭平 (矢立中学) 1:27.4

- 200m リレー**
- 1 谷川・千葉・佐々木・菊地 (釜石製鉄) 1:53.9
 - 2 梶川・佐藤・作山・佐藤 (常磐炭礦) 1:58.3
 - 3 石黒・小田島・菅原・青山 (秋田県) 2:01.9

- 400m メドレーリレー**
- 1 尾組・菊地・三留・谷川 (釜石製鉄) 4:41.6
 - 2 作山・籾木・五十嵐・梶川 (常磐炭礦) 4:48.6
 - 3 大場・佐藤・菅原・青山 (秋田県) 5:27.0
 - 4 青木・佐藤・竹村・手塚 (角田町体協) 5:38.4

女子の部

- 50m 自由形**
- 1 館岡 祥子 (能代松蔭) 40.6
 - 2 根本八重子 (磐水会) 44.2

- 100m 自由形**
- 1 館岡 祥子 (能代松蔭) 1:36.0

| | | |
|----------------------|-----------------------|-----------------------|
| 2 根本八重子 (警水会) 1:45.4 | 2 福田 敦子(中谷運動具店) 44.6 | 2 河村 栄子(八戸鈴木医院) 48.4 |
| 100m 平泳 | 3 西谷悠紀子 (警水会) 1:02.1 | 3 栗林 節子 (警水会) 1:06.3 |
| 1 中山 芳枝 (警水会) 1:59.7 | 100m バタフライ | 4 大空 節子 (常泳会) 1:06.3 |
| 200m 平泳 | 1 榎田 槇江 (常泳会) 1:42.4 | 100m 背泳 |
| 1 中山 芳枝 (警水会) 4:19.6 | 2 福田 敦子(中谷運動具店)1:44.2 | 1 榎 朋子 (古関商店) 1:37.9 |
| 2 根本 礼子 (常泳会) 4:50.0 | 3 西谷悠紀子 (警水会) 2:24.9 | 2 河村 栄子(八戸鈴木医院)1:46.2 |
| 50m バタフライ | 50m 背泳 | 3 栗林 節子 (警水会) 2:13.6 |
| 1 榎田 槇江 (常泳会) 42.2 | 1 榎 朋子 (古関商店) 44.2 | |

地 方 選 手 権

(Local Championship)

青 森 県 選 手 権

8月15・16日

碓ヶ関村菅プール (25m) 未公認

気温 31°

水温 24°

高 校 男 子 の 部

100m 自由形

| |
|----------------------|
| 1 馬場喜久藏 (鯉 高) 1:10.1 |
| 2 石藤 利男 (八商高) 1:11.0 |
| 3 竹島征四郎 (弘商高) 1:12.2 |

200m 自由形

| |
|----------------------|
| 1 楠美 三郎 (弘 高) 2:37.9 |
| 2 石藤 利男 (八商高) 2:41.3 |
| 3 馬場喜久藏 (鯉 高) 2:48.2 |

400m 自由形

| |
|----------------------|
| 1 武部 実 (八商高) 5:34.4 |
| 2 楠美 三郎 (弘 高) 5:39.0 |
| 3 岩崎 健一 (八水高) 5:48.9 |

800m 自由形

| |
|-----------------------|
| 1 武部 実 (八商高) 11:43.0 |
| 2 工藤 英紀 (板 高) 12:23.2 |
| 3 工藤 和寿 (青一高) 13:16.2 |

100m 平泳

| |
|----------------------|
| 1 加藤 純雄 (青工高) 1:24.2 |
| 2 藤島 真平 (八商高) 1:27.9 |
| 3 小笠原芳英 (鯉 高) 1:28.3 |

200m 平泳

| |
|----------------------|
| 1 加藤 純雄 (青工商) 3:07.1 |
| 2 小笠原芳英 (鯉 高) 3:11.5 |
| 3 伊藤 義博 (青商高) 3:12.4 |

100m バタフライ

| |
|----------------------|
| 1 佐藤 光明 (青商高) 1:26.4 |
| 2 三上 昭一 (青工高) 1:17.1 |
| 3 笹本 忠行 (八商高) 1:29.4 |

200m バタフライ

| |
|----------------------|
| 1 佐藤 光明 (青商高) 3:16.4 |
| 2 石岡 貞 (鯉 高) 3:26.0 |
| 3 三上 昭一 (青工高) 3:27.8 |

100m 背泳

| |
|----------------------|
| 1 岩崎 健一 (八商高) 1:21.2 |
| 2 北浦 達夫 (") 1:27.2 |
| 3 工藤 隆一 (鯉 高) 1:27.3 |

200m 背泳

| |
|----------------------|
| 1 北浦 達夫 (八商高) 3:10.0 |
| 2 工藤 隆一 (鯉 高) 3:11.5 |
| 3 三浦 翼 (青工高) 3:14.6 |

一 般 男 子 の 部

50m 自由形

| |
|--------------------|
| 1 中 誠太郎 (八 戸) 28.9 |
| 2 末永陽一郎 (") 29.5 |
| 3 鳥谷部良雄 (") 30.2 |

100m 自由形

| |
|----------------------|
| 1 中 誠太郎 (八 戸) 1:05.2 |
| 2 鳥谷部良雄 (") 1:06.7 |
| 3 一戸 瑞郎 (鯉ヶ沢) 1:08.7 |

200m 自由形

| |
|----------------------|
| 1 一戸 瑞郎 (鯉ヶ沢) 2:40.3 |
| 2 戸沢 忠一 (") 2:43.0 |
| 3 千葉 誠 (") 2:56.0 |

400m 自由形

| |
|----------------------|
| 1 戸沢 忠一 (鯉ヶ沢) 5:53.1 |
|----------------------|

100m 平泳

| |
|----------------------|
| 1 大崎光四郎 (八 戸) 1:22.3 |
| 2 八島 正男 (青 森) 1:27.0 |
| 3 叶 親次 (八 戸) 1:28.0 |

200m 平泳

| |
|----------------------|
| 1 大崎光四郎 (八 戸) 3:00.4 |
| 2 叶 親次 (") 3:18.4 |
| 3 石川 道夫 (") 3:29.0 |

100m バタフライ

| |
|-----------------------|
| 1 下斗米重三郎 (八 戸) 1:21.0 |
| 2 八島 正男 (青 森) 1:22.2 |
| 3 金子 剛藏 (八 戸) 1:24.0 |

200m バタフライ

| |
|-----------------------|
| 1 金子 剛藏 (八 戸) 3:14.6 |
| 2 下斗米重三郎 (") 3:16.4 |
| 3 成田 順一 (青 森) 3:28.0 |

50m 背泳

| |
|--------------------|
| 1 藤井 義騏 (八 戸) 32.9 |
| 2 福島 政雄 (青 森) 36.1 |
| 3 平田 充司 (鯉ヶ沢) 38.0 |

100m 背泳

| |
|----------------------|
| 1 藤井 義騏 (八 戸) 1:19.6 |
| 2 平田 充司 (鯉ヶ沢) 1:25.1 |
| 3 須藤 二男 (八 戸) 1:26.2 |

女 子 の 部

100m 自由形

| |
|----------------------|
| 1 小田美矢子 (鯉 高) 1:37.8 |
| 2 高田 洋子 (") 1:44.0 |

3 沢田 悦子 (明星) 1:51.5
200m 自由形
 1 大沢せい子 (鯉高) 3:20.0
 2 山田美矢子 (〃) 3:39.5
 3 高田 洋子 (〃) 3:55.4
400m 自由形
 1 大沢せい子 (鯉高) 7:15.1

100m 平泳
 1 石垣真知子 (鯉高) 2:02.8
 2 高橋 泰子 (八商高) 2:18.9
200m 平泳
 1 石垣真知子 (鯉高) 4:17.4
 2 高橋 泰子 (八商高) 5:08.1

100m 背泳
 1 成田恵美子 (鯉高) 2:14.4
 2 榎 キヤ (八商高) 2:21.1

秋 田 県 選 手 権

7月26日

気温 29°

八橋プール (50m) 公認

水温 23°

男 子 の 部

50m 自由形
 1 菅原 友一 (菅長商店) 28.6
 2 小柳 寛 (松山寿山堂) 29.3
 3 三浦 義孝 (秋田商高) 30.0

100m 自由形
 1 安部洋太郎 (秋田大学) 1:06.5
 2 菅原 友一 (菅長商店) 1:07.4
 3 三浦 義孝 (秋田商高) 1:08.6

200m 自由形
 1 佐々木信三 (桜泳会) 2:32.0
 2 安部洋太郎 (秋田大学) 2:32.5
 3 山口 孝司 (能代水協) 2:36.6

400m 自由形
 1 佐々木信三 (桜泳会) 5:35.2
 2 山口 孝司 (能代水協) 5:53.0
 3 青山 芳治 (大和電気) 5:54.0

800m 自由形
 1 保坂 満行 (秋田工高) 12:21.4
 2 高橋 国男 (〃) 12:28.2
 3 佐藤 勝司 (秋田商高) 12:37.8

100m 平泳
 1 米谷 秀一 (秋田商高) 1:20.6
 2 畠山 邦男 (〃) 1:23.5

3 斎藤 博 (付高) 1:27.8
200m 平泳
 1 米谷 秀一 (秋田商高) 2:54.9
 2 富山 邦男 (〃) 3:00.5
 3 植村 芳行 (本荘高) 3:12.4

100m バタフライ
 1 須藤 洋一 (秋田商高) 1:10.7
 2 鈴木 政雄 (〃) 1:19.0
 3 小野 資智 (大館水協) 1:32.1

200m バタフライ
 1 須藤 洋一 (秋田商高) 2:38.9
 2 鳥井 憲雄 (秋田工高) 4:14.4

50m 背泳
 1 阿部 義信 (秋田商高) 35.5
 2 大場 昭平 (大館水協) 36.4
 3 渡辺 金作 (秋田商高) 36.4

100m 背泳
 1 阿部 義信 (秋田商高) 1:20.6
 2 渡辺 金作 (〃) 1:23.5
 3 斎藤 博 (付高) 1:27.8

女 子 の 部

50m 自由形
 1 内藤 優子 (能代北高) 38.1

2 館岡 祥子 (松陰高) 40.8
 3 鈴木紀美子 (秋田北高) 53.3

100m 自由形
 1 内藤 優子 (能代北高) 1:28.6
 2 館岡 祥子 (松陰高) 1:38.4

100m 平泳
 1 谷内美保子 (能代北高) 1:49.2

200m 平泳
 1 谷内美保子 (能代北高) 3:53.4
 2 相馬 恵子 (秋田北高) 4:06.3
 3 高坂 靖子 (〃) 4:40.8

100m バタフライ
 1 笹村みつ子 (能代北高) 2:00.0

200m バタフライ
 1 笹村みつ子 (能代北高) 4:26.5

50m 背泳
 1 川原美恵子 (角館高) 46.2
 2 塚本 勝子 (能代北高) 46.9
 3 渡辺 和子 (秋田北高) 1:00.8

100m 背泳
 1 塚本 勝子 (能代北高) 1:41.2
 2 川原美恵子 (角館高) 1:42.5
 3 渡辺 和子 (秋田北高) 2:21.0

福 島 県 選 手 権

7月25・26日

気温 27° 25°

白河高校プール (25m) 公認

水温 23.°5 24°

高 校 男 子 の 部

100m 自由形
 1 斎藤 武郎 (白河高) 1:06.0
 2 柳生 和男 (福商高) 1:06.2
 3 穂積 三樹 (白河高) 1:08.5

200m 自由形
 1 斎藤 武郎 (白河高) 2:26.9

2 安田 千明 (内郷高) 2:33.4
 3 柳生 和男 (福商高) 2:36.0

400m 自由形
 1 田崎 一守 (白河高) 5:10.9
 2 大谷 啓二 (〃) 5:31.2
 3 赤間 英夫 (福農蚕高) 5:41.8

1500m 自由形
 1 田崎 一守 (白河高) 21:16.7
 2 大谷 啓二 (〃) 22:28.4
 3 佐藤 章 (〃) 23:12.8

100m 平泳
 1 菊田 重男 (磐城高) 1:21.4
 2 鈴木 弘剛 (白河高) 1:22.9

3 佐久間 大 (内郷高定) 1:24.4

200m 平泳

- 1 佐久間 大 (内郷高定) 2:58.9
- 2 菊田 重男 (磐城高) 2:59.7
- 3 鈴木 弘剛 (白河高) 3:03.2

100m バタフライ

- 1 佐藤 邦夫 (白河高) 1:07.2
- 2 橋本 邦宏 (磐城高) 1:16.8
- 3 佐藤 正義 (白河高) 1:20.7

200m バタフライ

- 1 佐藤 邦夫 (白河高) 2:41.8
- 2 佐藤 正義 (") 3:01.2
- 3 橋本 邦宏 (磐城高) 3:03.9

100m 背泳

- 1 東海林一樹 (福島高) 1:17.0
- 2 古谷 友良 (磐城高) 1:21.8
- 3 橋本三之助 (喜多方高) 1:27.2

200m 背泳

- 1 東海林一樹 (福島高) 2:49.8
- 2 古谷 友良 (磐城高) 2:56.2
- 3 佐藤 善宣 (福商高) 3:11.3

一般男子の部

50m 自由形

- 1 桜井 利男 (福商OB) 29.2
- 2 佐藤 貢 (白水会) 29.8

100m 自由形

- 1 佐藤 貢 (白水会) 1:08.5
- 2 坂本 定敏 (小名湾OB) 1:22.9

100m 平泳

- 1 長沢 国夫 (福島ミルクプラント) 1:24.4

200m 平泳

- 1 大越 啓次 (白水会) 2:53.8
- 2 長沢 国男 (福島ミルクプラント) 2:59.9
- 3 和久井行夫 (白水会) 3:28.8

100m バタフライ

- 1 箕輪 清 (白水会) 1:14.3
- 2 橋本 清 (小名湾OB) 1:28.1

200m バタフライ

- 1 箕輪 清 (白水会) 2:51.4

50m 背泳

- 1 水沢 嘉雄 (福商OB) 36.3
- 2 馬上 政種 (小名湾OB) 36.6
- 3 内山 義弘 (白水会) 37.4

100m 背泳

- 1 水沢 嘉雄 (福商OB) 1:19.4
- 2 馬上 政種 (小名湾OB) 1:25.0

女子の部

100m 自由形

- 1 佐藤 幸子 (福商高) 1:25.7
- 2 横田 久江 (四倉高) 1:49.5
- 3 小湊 正子 (") 1:57.1

200m 自由形

- 1 佐藤美世子 (須賀川高) 3:38.4
- 2 横田 久江 (四倉高) 3:55.4
- 3 小湊 正子 (") 5:09.9

400m 自由形

- 1 秋山 節子 (四倉高定) 6:51.3
- 2 吉田 紀子 (磐女高) 7:34.8
- 3 賀沢 洋子 (四倉高) 9:17.3

800m 自由形

- 1 秋山 節子 (四倉高定) 14:04.8
- 2 佐藤 幸子 (福商高) 14:38.9
- 3 吉田 紀子 (磐女高) 15:37.5

100m 平泳

- 1 小野 双葉 (磐女高) 1:43.9
- 2 八巻美智子 (福商高) 1:47.5
- 3 藤本ミツ子 (四倉高) 1:50.2

200m 平泳

- 1 小野 双葉 (磐女高) 3:41.6
- 2 八巻美智子 (福商高) 3:41.7
- 3 藤本ミツ子 (四倉高) 3:52.8

100m バタフライ

- 1 根本ツヤ子 (四倉高) 2:02.7
- 2 小野 伸子 (福商高) 2:03.7
- 3 柳沼美亜子 (磐女高) 2:09.4

200m バタフライ

- 1 小野 伸子 (福商高) 4:32.3
- 2 柳沼美亜子 (磐女高) 4:32.6
- 3 根本ツヤ子 (四倉高) 4:33.2

100m 背泳

- 1 小湊百々子 (四倉高定) 1:36.2
- 2 諸林ユウ子 (四倉高) 1:56.4
- 3 山田 千代 (磐女高) 2:10.4

200m 背泳

- 1 小湊百々子 (四倉高定) 3:24.5
- 2 諸林ユウ子 (四倉高) 4:25.2
- 3 高木千枝子 (磐女高) 4:52.6

新潟県選手権

6月21日

新潟商業高校プール(25m)未公認

気温 27°

水温 23.5°

男子の部

100m 自由形

- 1 野本 行雄 (桜泳会) 1:02.8
- 2 佐々木 淳 (") 1:04.0
- 3 石本 勇 (青水会) 1:05.4

200m 自由形

- 1 佐々木 淳 (桜泳会) 2:22.4
- 2 藤田 香三 (大光相互) 2:40.5
- 3 中川 昭彦 (北越商高) 2:44.4

400m 自由形

- 1 和田 隆平 (青水会) 5:29.9
- 2 五十嵐純男 (") 5:49.5

- 3 松橋 隆治(大和デパート)6:12.4

1500m 自由形

- 1 和田 隆平 (青水会) 23:14.3
- 2 小日山秀世 (赤銅会) 25:18.2
- 3 塚田 健治 (") 25:18.2

100m 平泳

- 1 近藤 勇 (桜泳会) 1:18.4
- 2 片桐 仁之 (青水会) 1:21.1
- 3 佐藤 範治 (赤銅会) 1:35.1

200m 平泳

- 1 近藤 勇 (桜泳会) 2:51.0
- 2 片桐 仁之 (青水会) 2:55.3

- 3 西野 信 (青水会) 3:31.7

100m バタフライ

- 1 佐藤 功 (青水会) 1:24.6
- 2 星野 忠厚 (赤銅会) 1:26.1
- 3 長谷川宣明 (長岡高) 1:29.5

200m バタフライ

- 1 長谷川宣明 (長岡高) 3:20.2
- 2 松本 金作 (赤銅会) 3:34.0
- 3 星野 忠厚 (") 3:38.0

100m 背泳

- 1 小林 東明 (長岡高) 1:15.6
- 2 大塚 誠一 (新大) 1:25.1

3 角田 真 (赤銅会) 1:25.3

200m 背泳

2 大塚 誠一 (新大) 3:03.8

1 小林 東明 (長岡高) 2:46.5

3 角田 真 (赤銅会) 3:04.3

茨城県高校

8月22日

東町公園プール(50m)公認

気温 31°

水温 29°

100m 自由形

- 1 高橋 勝一 (水農) 1:09.0
- 2 鈴木 昇 (土一) 1:09.8
- 3 根本 徹 (太一) 1:10.8

200m バタフライ

- 1 若井 英雄 (竜一) 2:58.6
- 2 高橋 寿一 (茨城) 3:01.6
- 3 石井 忠 (水工) 3:09.0

(水工) 11:22.2

3 高橋・関口・大塚・落合
(茨城) 11:32.2

400m 自由形

- 1 高橋 勝一 (水農) 5:30.4
- 2 武田 勝彦 (竜一) 5:40.4
- 3 根本 徹 (太一) 5:43.8

100m 背泳

- 1 佐々木昭雄 (水工) 1:21.8
- 2 若井 英雄 (竜一) 1:22.4
- 3 関口 毅 (茨城) 1:22.8

400m メドレーリレー

1 岩佐・秋山・助川・後藤
(竜一) 5:10.4

2 市毛・大久保・石井・佐々木
(水工) 5:20.0

200m 平泳

- 1 大久保 繁 (水工) 2:55.2
- 2 服部 勝夫 (竜一) 3:00.4
- 3 広瀬 忠功 (日一) 3:04.4

800m リレー

- 1 荻原・服部・湯原・若井
(竜一) 11:04.4
- 2 鹿島・山口・高羽・佐々木

3 関口・大関・高橋・大塚
(茨城) 5:35.0

千葉県選手権

8月16日

安房一高プール(25m)公認

気温 26°

水温 25.5°

男子の部

- 2 加藤 正吾 (安房水高) 2:57.8
- 3 羽根 勇(習志野自衛隊)3:12.3

3 小泉 幸代 (安房二高) 1:29.0

100m 自由形

- 1 鈴木 秀幸 (安房水高) 1:03.9
- 2 井関 弘(習志野自衛隊)1:05.5
- 3 桑原 穰 (銚子水高) 1:08.0

200m バタフライ

- 1 渡辺 春男 (安房一高) 2:38.1
- 2 粕谷 敬 (〃) 2:45.0
- 3 早川 修 (安房水高) 3:11.2

400m 自由形

- 1 渡辺 勝美 (銚子一中) 6:31.3
- 2 田仲 悦子 (館山高) 6:42.0
- 3 埴 信子 (銚子高) 7:22.4

200m 自由形

- 1 渡辺 春男 (安房一高) 2:25.2
- 2 桑原 穰 (銚子水高) 2:30.2
- 3 市川 正春(習志野自衛隊)2:31.0

100m 背泳

- 1 平島 清也 (安房一高) 1:15.9
- 2 松本 勝 (安房水高) 1:18.1
- 3 柿木 隆(習志野自衛隊)1:19.5

200m 平泳

- 1 柴田富紀子 (館山高) 3:17.6
- 2 山口 栄 (館山二中) 3:26.4
- 3 中山 良子 (館山高) 3:32.4

400m 自由形

- 1 鈴木 秀幸 (安房水高) 5:15.5
- 2 粕谷 敬 (安房一高) 5:25.0
- 3 吹野 成昭 (長生一高) 5:40.2

女子の部

100m 自由形

- 1 渡辺 勝美 (銚子一中) 1:21.7
- 2 田仲 悦子 (館山高) 1:25.8

100m バタフライ

- 1 石井登志江 (安房二高) 1:43.4
- 2 伊東千代子 (館山高) 1:45.5
- 3 島田 裕子 (安房二高) 2:41.0

東京都選手権

6月27・28日

神宮プール(50m)公認

高校男子の部

100m 自由形

- 1 吉見 行雄 (豊山) 1:02.0
- 2 菅原 勝宏 (〃) 1:03.6

3 宇佐美尚彦 (一商) 1:04.0

400m 自由形

- 1 小島 弦 (教大附) 4:58.8
- 2 茂沢 方尚 (豊山) 5:06.1

3 丸山 洋 (豊山) 5:13.1

200m 平泳

- 1 福永 恵輔 (豊山) 2:54.6
- 2 加藤 靖彦 (麻布) 3:02.4

3 鈴木 忠之 (豊山) 3:02.9

200m バタフライ

- 1 庄田 信昭 (豊山) 2:38.0
- 2 井上 敦雄 (〃) 2:38.6
- 3 遠藤 英康 (〃) 2:42.1

100m 背泳

- 1 高橋 慎三 (豊山) 1:14.6
- 2 福島 滋雄 (〃) 1:15.2
- 3 小山 敏行 (〃) 1:18.0

一般男子の部

100m 自由形

- 1 近藤 至男 (勝村建設) 58.9
- 2 矢野 武己 (白水会) 1:00.4
- 3 守随 勝清 (白水会) 1:00.6

200m 自由形

- 1 近藤 至男 (勝村建設) 2:12.8
- 2 矢部 武己 (白水会) 2:16.0
- 3 望月清一郎 (〃) 2:19.6

400m 自由形

- 1 浅野 純孝 (白水会) 4:52.6
- 2 古木 輝己 (〃) 4:52.8
- 3 石田 修一 (〃) 4:57.7

1500m 自由形

- 1 浅野 純孝 (白水会) 19:37.7
- 2 石田 修一 (〃) 20:16.1
- 3 丸山 洋 (豊山高) 21:00.8

100m 平泳

- 1 山中 堂志 (白水会) 1:15.2
- 2 福永 恵輔 (豊山高) 1:18.0
- 3 溝口 啓輔 (駿台ク) 1:19.2

200m 平泳

- 1 山中 堂志 (白水会) 2:47.0
- 2 溝口 啓輔 (駿台ク) 2:53.4
- 3 久保田知宏 (〃) 2:54.2

100m バタフライ

- 1 井上 敦雄 (豊山高) 1:07.9
- 2 小宮二三夫 (白木屋) 1:09.0
- 3 長島 務 (日興証券) 1:10.0

200m バタフライ

- 1 中村 正治 (勝村建設) 2:42.0
- 2 山田 光一 (日大) 2:44.0
- 3 小宮二三夫 (白木屋) 2:45.6

100m 背泳

- 1 長谷 景治 (倉敷レ) 1:08.2
- 2 広瀬 俊之 (成城大) 1:09.0
- 3 浜崎 健 (本州菱興) 1:14.0

200m 背泳

- 1 広瀬 俊之 (成城大) 2:32.8
- 2 長谷 景治 (倉敷レ) 2:37.4
- 3 浜崎 健 (本州菱興) 2:43.9

400m メドレー

- 1 北野 昭成 (日体大) 6:21.0
- 2 奥平 隆 (〃) 6:34.6
- 3 大槻 健二 (〃) 6:38.7

高校女子の部

100m 自由形

- 1 千葉 幸子 (成女) 1:13.2
- 2 島川 浩子 (二階堂) 1:13.4
- 3 行縄 美代 (〃) 1:13.6

400m 自由形

- 1 川村ヨネ子 (二階堂) 5:53.0
- 2 浜岡 育美 (〃) 6:04.2
- 3 林 尚子 (成女) 6:16.0

200m 平泳

- 1 那知 宏子 (二階堂) 3:13.8
- 2 山崎 幸子 (成女) 3:18.4
- 3 古賀 春恵 (日女大附) 3:20.8

100m バタフライ

- 1 黒田 栞子 (二階堂) 1:20.6
- 2 中村 靖子 (〃) 1:24.2
- 3 山口美恵子 (成女) 1:31.8

100m 背泳

- 1 小池 久子 (二階堂) 1:26.8
- 2 野村 豊子 (〃) 1:30.6
- 3 田辺 絢子 (〃) 1:32.7

一般女子の部

100m 自由形

- 1 中沖 滋代 (白木屋) 1:10.7
- 2 殿上 玲子 (成女中) 1:13.5
- 3 吉村 睦恵 (白木屋) 1:13.5

200m 自由形

- 1 島川 浩子 (二階堂高) 2:40.7
- 2 行縄 美代 (〃) 2:43.8
- 3 中岡 角子 (白木屋) 2:44.4

400m 自由形

- 1 中岡 角子 (白木屋) 5:49.0
- 1 川村ヨネ子 (二階堂高) 12:34.4
- 2 浜岡 育美 (〃) 12:38.7
- 3 藤井 宏子 (〃) 13:03.6

800m 自由形

100m 平泳

- 1 那知 宏子 (二階堂高) 1:32.4
- 2 古賀 春恵 (日女大附高) 1:32.6
- 3 山崎 幸子 (成女高) 1:33.0

200m 平泳

- 1 池山美美代 (白木屋) 3:20.0
- 2 秋山 幸子 (成女中) 3:32.6
- 3 北沢 靖子 (二階堂高) 3:33.0

100m バタフライ

- 1 宮原真紀子 (白木屋) 1:28.4
- 2 小籾紀代子 (〃) 1:30.0

200m バタフライ

- 1 黒田 栞子 (二階堂高) 3:02.3
- 2 中村 靖子 (〃) 3:12.9
- 3 宮原真紀子 (白木屋) 3:14.6

100m 背泳

- 1 岡本 節子 (白木屋) 1:26.0
- 2 三木富俱子 (〃) 1:29.0
- 3 森田 周子 (〃) 1:31.1

200m 背泳

- 1 小池 久子 (二階堂高) 3:02.4
- 2 岡本 節子 (白木屋) 3:10.0
- 3 三木富俱子 (〃) 3:13.0

神奈川県選手権

6月28日

気温 25.5°

野毛山プール (50m) 公認

水温 22.2°

男子の部

100m 自由形

- 1 末永 豪 (法大) 1:01.5
- 2 上田 尚孝 (〃) 1:01.7

3 餅米 清治 (三水会) 1:02.7

200m 自由形

- 1 小野寺正志 (法大) 2:18.2
- 2 餅米 清治 (三水会) 2:19.3

3 末永 豪 (法大) 2:19.7

400m 自由形

- 1 小野寺正志 (法大) 4:54.1
- 2 阿部 紀夫 (法政二高) 4:54.2

- 3 島田勇二郎 (法政二高) 5:00.0
- 1500m 自由形**
- 1 阿部 紀夫 (法政二高) 20:03.1
2 島田勇二郎 () 20:03.3
3 森江 重雄 (法 大) 20:43.9
- 100m 平泳**
- 1 鈴木 紘之 (三水会) 1:19.5
2 西永 清明 (法政二高) 1:20.5
3 渡辺 征満 (逗子開成高) 1:20.8
- 200m 平泳**
- 1 西永 清明 (法政二高) 2:53.4
2 鈴木 紘之 (三水会) 2:55.1
3 桑山 昌義 (青山学院大) 2:55.2
- 100m バタフライ**
- 1 中村 孝雄 (三水会) 1:09.5
2 水野 信正 (法政二高) 1:10.3
3 牧本 日吉 (法 大) 1:10.3
- 200m バタフライ**

- 1 丹羽 勝治 (法政二高) 2:35.5
2 牧本 日吉 (法 大) 2:43.5
3 水野 信正 (法政二高) 2:49.2
- 100m 背泳**
- 1 木島 正夫 (鶴見工高) 1:15.0
2 中島 進 (法 大) 1:15.3
3 高橋 征一 (逗子開成高) 1:15.3
- 200m 背泳**
- 1 木島 正夫 (鶴見工高) 2:42.2
2 中島 進 (法 大) 2:44.6
3 清水 正一 (法政二高) 2:45.1
- 女子の部**
- 100m 自由形**
- 1 久保田恭子 (横浜学園) 1:24.3
2 小島寿美子 () 1:28.3
- 200m 自由形**
- 1 浅沼はる美 (横浜学園) 2:58.7

- 2 久保田恭子 (横浜学園) 3:13.3
- 400m 自由形**
- 1 浅沼はる美 (横浜学園) 6:30.1
- 800m 自由形**
- 1 相沢 滋子 (横浜学園) 14:06.8
- 100m 平泳**
- 1 浅沼 紀子 (横浜学園) 1:38.9
2 関 宏子 () 1:38.9
3 穂積直美子 (神奈川高) 1:49.4
- 200m 平泳**
- 1 浅沼 紀子 (横浜学園) 3:33.3
2 関 宏子 () 3:33.5
- 100m 背泳**
- 1 相沢百美子 (横浜学園) 1:31.7
2 中島 孝子 (六角橋中) 1:34.4
3 金子恵美子 (神奈川高) 1:54.7
- 200m 背泳**
- 1 相沢百美子 (横浜学園) 3:22.6

愛知県選手権

6月28日

気温 27°

振甫プール (50m) 公認

水温 23°

男子の部

- 100m 自由形**
- 1 古賀 学 (東京トヨベット) 58.6
2 崎久保道博 (中商高) 1:01.3
3 米澄 寿夫 (稲泳会) 1:03.1
- 200m 自由形**
- 1 古賀 学 (東京トヨベット) 2:14.8
2 安藤 信幸 (名商大) 2:18.2
3 崎久保道博 (中商高) 2:19.0
- 400m 自由形**
- 1 加藤 晴久 (中京大) 4:54.4
2 安藤 信幸 (名商大) 4:59.3
3 大森 国臣 (中京大) 4:59.8
- 800m 自由形**
- 1 加藤 太郎 (中京中) 10:54.4
2 松波 守 () 10:59.8
3 大池 巖 (愛知中) 11:27.8
- 1500m 自由形**
- 1 加藤 晴久 (中京大) 19:47.2
2 大森 国臣 () 20:33.0
3 浅野 興一 (中商高) 20:47.0
- 100m 平泳**
- 1 加藤 浩時 (中商高) 1:17.0
2 沢村 常彦 (中京大) 1:20.8

- 3 今枝 勉 (中京大) 1:20.8
- 200m 平泳**
- 1 加藤 浩時 (中商高) 2:49.6
2 沢村 常彦 (中京大) 2:51.6
3 猪又 寿 (稲泳会) 3:00.8
- 100m バタフライ**
- 1 金城 孝彦 (中商高) 1:05.4
2 谷口 哲治 (名商大) 1:07.8
3 水野 隆晴 (小牧高) 1:09.0
- 200m バタフライ**
- 1 金城 孝彦 (中商高) 2:35.0
2 水野 隆晴 (小牧高) 2:38.8
3 山藤 宏之 (商大附高) 2:45.2
- 100m 背泳**
- 1 伊藤 圭祐 (中商高) 1:12.4
2 村瀬 敏雄 (中京大) 1:15.8
3 今枝 芳郎 (中商高) 1:17.2
- 200m 背泳**
- 1 伊藤 圭祐 (中商高) 2:37.8
2 村瀬 敏雄 (中京大) 2:48.2
3 今枝 芳郎 (中商高) 2:48.8
- 女子の部**
- 50m 自由形**
- 1 深谷 澄子 (椋山中) 36.0

- 2 水野喜代子 (椋山中) 37.3
3 永井三枝子 (淑徳中) 37.6
- 100m 自由形**
- 1 江坂 君子 (椋山高) 1:09.6
2 道家 高子 () 1:16.0
3 斎藤 典子 (淑徳高) 1:18.7
- 200m 自由形**
- 1 江坂 君子 (椋山高) 2:36.2
2 斎藤 典子 (淑徳高) 2:50.6
3 伊藤 倍江 () 2:58.2
- 400m 自由形**
- 1 石渡 雅子 (椋山高) 5:52.0
2 高野 洋子 (淑徳高) 6:08.1
3 斎藤 弘子 (椋山中) 6:13.6
- 800m 自由形**
- 1 石渡 雅子 (椋山高) 12:11.8
2 高野 洋子 (淑徳高) 12:39.6
3 宏井 智江 () 12:48.6
- 100m 平泳**
- 1 村松美智子 (淑徳高) 1:31.4
2 河合 和美 () 1:32.2
3 浜中 翠 (椋山高) 1:34.4
- 200m 平泳**
- 1 河合 和美 (淑徳高) 3:13.2

| | |
|-------------------|--------|
| 2 浜中 翠 (梶山高) | 3:14.0 |
| 3 村松美智子 (淑徳高) | 3:15.6 |
| 50m バタフライ | |
| 1 斎藤 弘子 (梶山中) | 40.6 |
| 2 角谷 定子 (//) | 43.0 |
| 3 後藤智恵子 (//) | 45.0 |
| 100m バタフライ | |
| 1 宮脇百合子 (梶山高) | 1:31.8 |
| 2 河内不次子 (淑徳高) | 1:32.5 |

| | |
|-------------------|--------|
| 3 田村 重子 (梶山中) | 1:35.2 |
| 200m バタフライ | |
| 1 宮脇百合子 (梶山高) | 3:27.8 |
| 2 河内不次子 (淑徳高) | 3:33.2 |
| 3 田村 重子 (梶山中) | 3:36.4 |
| 50m 背泳 | |
| 1 大岩 香苗 (梶山中) | 37.2 |
| 2 岸 赫子 (//) | 39.0 |
| 3 中川 泰子 (淑徳高) | 43.0 |

| | |
|----------------|--------|
| 100m 背泳 | |
| 1 大岩 香苗 (梶山中) | 1:25.0 |
| 2 鏡味 満子 (梶山高) | 1:28.0 |
| 3 社本 良江 (淑徳高) | 1:28.9 |
| 200m 背泳 | |
| 1 鏡味 満子 (梶山高) | 3:06.3 |
| 2 大岩 香苗 (梶山中) | 3:09.4 |
| 3 成瀬美智子 (淑徳高) | 3:10.4 |

岐阜県選手権

8月2日

気温 32°

岐阜県営プール (50m) 公認

水温 24°

男子の部

| | |
|------------------|---------|
| 50m 自由形 | |
| 1 浜島 明 (大垣市役所) | 26.8 |
| 2 志津野克己 (厚八中教) | 29.9 |
| 3 北野 寿彦 (岩村高) | 30.6 |
| 100m 自由形 | |
| 1 武藤 弘 (岐工高教) | 1:02.9 |
| 2 沢田 義勝 (伊奈波中) | 1:09.5 |
| 3 郷 政樹 (岐商高) | 1:09.7 |
| 200m 自由形 | |
| 1 松田 正時 (長良高) | 2:24.8 |
| 2 沢田 泰教 (岐阜高) | 2:25.1 |
| 3 武藤 弘 (岐工高教) | 2:27.8 |
| 400m 自由形 | |
| 1 沢田 泰教 (岐阜高) | 5:16.0 |
| 2 松田 正時 (長良高) | 5:23.0 |
| 3 西口 義郎 (本巢高) | 5:41.1 |
| 1500m 自由形 | |
| 1 西口 義郎 (本巢高) | 22:39.5 |
| 2 山田 芳弘 (岐商高) | 23:26.2 |
| 3 稲葉 堯 (大北高) | 24:01.8 |

100m 平泳

| | |
|----------------|--------|
| 1 篠田 博史 (白水会) | 1:15.7 |
| 2 野々村嘉昭 (長良高) | 1:18.2 |
| 3 兵藤 正時 (//) | 1:20.0 |

200m 平泳

| | |
|----------------|--------|
| 1 篠田 博史 (白水会) | 2:44.5 |
| 2 野々村嘉昭 (長良高) | 2:47.8 |
| 3 兵藤 正時 (//) | 2:54.0 |

100m バタフライ

| | |
|----------------|--------|
| 1 浜島 明 (大垣市役所) | 1:09.0 |
| 2 藤田 隆彦 (長良高) | 1:16.6 |
| 3 国枝 正孝 (大北高) | 1:19.0 |

200m バタフライ

| | |
|----------------|--------|
| 1 藤田 隆彦 (長良高) | 2:58.3 |
| 2 国枝 正孝 (大北高) | 3:12.0 |
| 3 波多野 克 (//) | 3:39.0 |

100m 背泳

| | |
|----------------|--------|
| 1 田中 三雄 (恵泳会) | 1:16.7 |
| 2 衣笠 功二 (岐商高) | 1:22.0 |
| 3 沢田 義勝 (伊奈波中) | 1:22.8 |

200m 背泳

| | |
|----------------|--------|
| 1 田中 三雄 (恵泳会) | 2:48.8 |
| 2 衣笠 功二 (岐商高) | 3:05.8 |
| 3 安藤 文一 (一宮生協) | 3:10.0 |

女子の部

| | |
|-----------------|--------|
| 50m 自由形 | |
| 1 堀場 真喜 (岐北高) | 39.0 |
| 100m 自由形 | |
| 1 堀場 真喜 (岐北高) | 1:35.0 |
| 100m 平泳 | |
| 1 吉村 靖子 (鶯谷高) | 1:34.0 |
| 200m 平泳 | |
| 1 吉村 靖子 (鶯谷高) | 3:23.2 |
| 100m 背泳 | |
| 1 杉山 好美 (鶯谷高) | 1:45.0 |
| 2 加藤登志子 (//) | 1:57.0 |
| 200m 背泳 | |
| 1 杉山 好美 (鶯谷高) | 3:48.0 |
| 2 加藤登志子 (//) | 4:18.0 |

富山県選手権

7月28日

気温 27.5°

高岡プール (50m) 公認

水温 25.5°

男子の部

| | |
|-----------------|--------|
| 100m 自由形 | |
| 1 金谷 雅弘 (北陸軽金) | 1:01.8 |
| 2 遊井 英喜 (福野高校) | 1:07.1 |
| 3 北島 秋夫 (高岡水協) | 1:09.4 |
| 200m 自由形 | |
| 1 金谷 雅弘 (北陸軽金) | 2:32.0 |
| 2 金谷 敏明 (伏木高) | 2:33.5 |

| | |
|----------------------|---------|
| 3 遊井 英喜 (福野高) | 2:34.8 |
| 400m 自由形 | |
| 1 金谷 敏明 (伏木高) | 5:35.6 |
| 2 山崎 哲正 (森永商事) | 5:40.8 |
| 3 西田 昭 (高岡商) | 6:02.4 |
| 1500m 自由形 | |
| 1 橋本 節 (日本カー バイト) | 23:24.5 |
| 2 折橋 良哉 (高岡高) | 23:45.0 |

| | |
|----------------|---------|
| 3 藪下 孝三 (高岡商) | 24:12.4 |
| 100m 平泳 | |
| 1 大島 邦夫 (高岡商) | 1:26.0 |
| 2 太知 信二 (高岡水協) | 1:26.3 |
| 3 小島 保 (高岡商) | 1:27.2 |
| 200m 平泳 | |
| 1 大島 邦夫 (高岡商) | 3:07.5 |
| 2 木下 浩 (福野高) | 3:07.6 |

3 太知 信二 (高岡水協) 3:08.7
100m バタフライ

1 高木 昭彦 (伏木 高) 1:15.9
2 岡田 竜治 (") 1:19.5
3 秋元喜久雄 (") 1:24.5

200m バタフライ

1 高木 昭彦 (伏木 高) 2:55.1
2 岡田 竜治 (") 3:00.2
3 高木 敏二 (福野 高) 3:15.2

100m 背泳

1 橋本 節 (日本カー
バイト) 1:16.5
2 三箇 信行 (水産 高) 1:22.7
3 高瀬 喜彦 (高岡工芸) 1:30.4

200m 背泳

1 橋本 節 (日本カー
バイト) 2:48.7

2 三箇 信行 (水産 高) 3:09.0
3 高瀬 喜彦 (高岡工芸) 3:21.6

女子の部

100m 自由形

1 和世 澄子 (礪波女高) 1:35.5
2 雁田 勝美 1:49.7

200m 自由形

1 串岡 優美 (伏木 中) 3:21.0
2 和世 澄子 (礪波女高) 3:30.9

400m 自由形

1 串岡 優美 (伏木 中) 7:18.5
2 矢木 芳美 (礪波女高) 9:11.5

800m 自由形

1 矢木 芳美 (礪波女高) 19:29.8

100m 平泳

1 大沢 浩子 (富山蒲鉾) 1:44.0
2 八田たき子 (礪波女高) 1:57.4
3 北島 栄子 (") 2:13.3

200m 平泳

1 大沢 浩子 (富山蒲鉾) 3:40.8
2 十田とも子 (伏木 中) 4:04.5

100m バタフライ

1 北島 栄子 (礪波女高) 2:45.1

100m 背泳

1 太田 陽子 (礪波女高) 1:43.2

200m 背泳

1 太田 陽子 (礪波女高) 3:49.4

石川県選手権

8月16日

金沢市営プール (50m) 公認

男子の部

100m 自由形

1 堂井 勝彦 (英商会) 1:03.2
2 塩山 健二 (輪島 高) 1:03.5
3 織田 寛嗣 (白峰小教) 1:10.3

200m 自由形

1 山田 忠信 (小松実高) 2:20.8
2 堂井 勝彦 (英商会) 2:24.5
3 塩山 健二 (輪島 高) 2:31.2

400m 自由形

1 山田 忠信 (小松実高) 4:52.7
2 織田 寛嗣 (白峰小教) 5:41.0
3 宮川 康久 (泉丘 高) 5:46.2

1500m 自由形

1 山田 忠信 (小松実高) 19:39.5
2 宮川 康久 (泉丘 高) 23:21.8
3 織田 寛嗣 (白峰小教) 23:39.0

100m 平泳

1 野田 史洋 (羽咋 高) 1:22.8
2 岡村 直樹 (泉丘 高) 1:22.9
3 木村 義昭 (二水 高) 1:23.9

200m 平泳

1 浜崎 貞夫 (輪島 中) 2:59.4
2 岡村 直樹 (泉丘 高) 2:59.8
3 野田 史洋 (羽咋 高) 3:02.8

100m バタフライ

1 吉田 正則 (小松実高) 1:13.4

2 村上 駿 (泉丘 高) 1:23.0
3 丹羽 洋光 (オリエンタ
ルチエン) 1:23.4

200m バタフライ

1 吉田 正則 (小松実高) 3:00.4
2 堂谷 邦宏 (泉丘 高) 3:14.8
3 村上 駿 (") 3:24.4

100m 背泳

1 角間 三雄 (輪島 高) 1:14.1
2 東川 隆常 (泉丘 高) 1:17.7
3 井上 正一 (輪島水協) 1:18.4

200m 背泳

1 角間 三雄 (輪島 高) 2:23.4
2 東川 隆常 (泉丘 高) 2:54.3
3 井上 正一 (輪島水協) 2:54.3

女子の部

50m 自由形

1 本田 信子 (金城 高) 39.5
2 松本 行子 (藤花 高) 41.1

100m 自由形

1 吉原 律子 (短大附高) 1:29.0
2 本田 信子 (金城 高) 1:29.5

200m 自由形

1 松本 行子 (藤花 高) 3:23.4

400m 自由形

1 堀 てる子 (北陸学院) 6:53.6

100m 平泳

1 堀 てる子 (北陸学院) 1:36.9
2 西田 弘美 (藤花 高) 1:45.9
3 牧野しげ子 (金城 高) 1:48.3

200m 平泳

1 堀 てる子 (北陸学院) 3:22.8
2 西田 弘美 (藤花 高) 3:47.3
3 牧野しげ子 (金城 高) 3:48.1

50m バタフライ

1 茂藤 隆子 (藤花 高) 43.9
2 吉浦 麗子 (輪島 中) 44.1
3 寺松よし子 (金城 高) 45.0

100m バタフライ

1 茂藤 隆子 (藤花 高) 1:42.1
2 寺松よし子 (金城 高) 1:45.2
3 吉浦 麗子 (輪島 中) 1:46.9

50m 背泳

1 蓮村 公枝 (北陸学院) 44.4
2 松井和喜子 (金沢水協) 44.8
3 河 邦子 (藤花 高) 45.6

100m 背泳

1 蓮村 公枝 (北陸学院) 1:37.1
2 河 邦子 (藤花 高) 1:43.6
3 中島 昭子 (") 1:53.0

三重県選手権

6月20・21日

尾鷲高校プール(25m)未公認

気温 24°

水温 22°

男子の部

100m 自由形

- 1 沢田 武 (四 高) 1:04.8
- 2 小川 清彦 (尾鷲高) 1:06.9
- 3 山中 充 (三大OB) 1:07.7

200m 自由形

- 1 沢田 武 (四 高) 2:28.8
- 2 田岡 角雄 (木本高) 2:31.0
- 3 小川 清彦 (尾鷲高) 2:33.2

400m 自由形

- 1 和田 利文 (木本高) 5:19.3
- 2 沢田 武 (四 高) 5:27.8
- 3 小川 清彦 (尾鷲高) 5:27.8

1500m 自由形

- 1 和田 利文 (木本高) 21:38.5
- 2 椿 昌也 (志摩高) 23:32.5
- 3 藤田 正明 (員弁高) 23:55.4

100m 平泳

- 1 木村 弘次 (四 高) 1:17.0
- 2 稲垣 鉄哉 (員弁高) 1:24.1
- 3 岩島 智助 (上野商工) 1:24.9

200m 平泳

- 1 木村 弘次 (四 高) 2:53.6
- 2 岩島 智助 (上野商工) 3:04.6
- 3 稲垣 鉄哉 (員弁高) 3:06.4

100m バタフライ

- 1 福田 実 (松工高) 1:12.5
- 2 檜作 功 (木本高) 1:13.6
- 3 郡 俊夫 (三重大) 1:13.7

200m バタフライ

- 1 郡 俊夫 (三重大) 2:49.6
- 2 檜作 功 (木本高) 3:01.1
- 3 福田 実 (松工高) 3:03.6

100m 背泳

- 1 畑中 優甫 (木本高) 1:20.5
- 2 神保 智之 (神戸高) 1:22.2
- 3 矢熊 信行 (木本高) 1:22.4

200m 背泳

- 1 畑中 優甫 (木本高) 2:54.2
- 2 神保 智之 (神戸高) 2:55.8
- 3 矢熊 信行 (木本高) 3:01.2

女子の部

100m 自由形

- 1 中芝 生美 (木本高) 1:23.7
- 2 南部 洋美 (白子高) 1:34.2
- 3 小笠原ゆり子 (四 高) 2:07.7

200m 自由形

- 1 中芝 生美 (木本高) 3:07.4

100m 平泳

- 1 森本 紀子 (紀南水連) 1:45.4
- 2 松原 裕子 (神戸高) 2:03.9
- 3 今川美智子 () 2:05.3

200m 平泳

- 1 森本 紀子 (紀南水連) 3:47.6

100m バタフライ

- 1 多門 悦子 (木本高) 1:47.0

200m バタフライ

- 1 多門 悦子 (木本高) 4:03.9

100m 背泳

- 1 浜中 育子 (木本高) 1:44.3
- 2 平川 晴代 (四 高) 2:08.1

200m 背泳

- 1 浜中 育子 (木本高) 3:49.8

滋賀県選手権

6月28日

大津市民プール(50m)未公認

気温 31°

水温 27°

男子の部

100m 自由形

- 1 松本 隆男 (八日市高) 1:04.7
- 2 高瀬 武士 (東洋レ) 1:10.9
- 3 秋山 泰延 (八幡商高) 1:15.6

200m 自由形

- 1 松本 隆男 (八日市高) 2:34.0
- 2 小村 征男 (堅田高) 2:44.4
- 3 八木 実夫 (西日本精工) 2:44.6

400m 自由形

- 1 竹内 甫 (甲賀高) 5:43.2
- 2 村岸 肇 (八日市高) 5:53.3
- 3 石田 忍 () 5:54.5

1500m 自由形

- 1 竹内 甫 (甲賀高) 23:05.1
- 2 石田 忍 (八日市高) 23:27.3
- 3 村岸 肇 () 25:00.5

100m 平泳

- 1 滝 尊一 (東洋レ) 1:23.9
- 2 田中 彰 (瀬田高OB) 1:27.5
- 3 中川 孝雄 (東洋レ) 1:27.6

200m 平泳

- 1 滝 尊一 (東洋レ) 3:03.0
- 2 中川 孝雄 () 3:11.7
- 3 沢 穆 (八日市高) 3:15.3

100m バタフライ

- 1 田附 賢次 (八日市高) 1:08.3
- 2 今井 憲二 (甲賀高) 1:11.5
- 3 奥村 寿一 (八商高) 1:23.0

200m バタフライ

- 1 田附 賢次 (八日市高) 2:38.5
- 2 今井 憲二 (甲賀高) 2:51.9
- 3 奥村 寿一 (八商高) 3:24.5

100m 背泳

- 1 中村 章良 (膳所高) 1:29.7
- 2 杉江 勝 (山田青年団) 1:30.3
- 3 田中 秀信 (八商高) 1:32.8

女子の部

100m 自由形

- 1 榎本 麗子 (日清紡) 1:26.2
- 2 中川美代子 (東洋レ) 1:37.6
- 3 福田屋薫美 (日清紡) 1:48.7

200m 自由形

- 1 中野美恵子 (日清紡) 3:13.2
- 2 梅村 妙子 () 3:19.8

400m 自由形

- 1 梅村 妙子 (日清紡) 6:50.9
- 2 福田屋薫美 () 9:26.7

800m 自由形

- 1 中野美恵子 (日清紡) 14:51.8

100m 平泳

- 1 西野富久子 (東洋レ) 2:05.4
2 斎藤須和子 (日清紡) 2:20.9

200m 平泳

- 1 西野富久子 (東洋レ) 4:34.2

100m バタフライ

- 1 中川美代子 (東洋レ) 2:01.6

100m 背泳

- 1 榎本 麗子 (日清紡) 1:52.6

京 都 府 選 手 権

6月28日

西京極プール (50m) 公認

男 子 の 部**100m 自由形**

- 1 三賀森好尚 (D.S.C) 59.4
2 築山 治 (東山高) 1:03.3
3 桑田 元浩 (D.S.C) 1:03.7

200m 自由形

- 1 講本 昌男 (D.S.C) 2:17.4
2 坂田 正明 (〃) 2:19.5
3 築山 治 (東山高) 2:19.8

400m 自由形

- 1 講本 昌男 (D.S.C) 4:55.2
2 坂田 正明 (〃) 4:58.6
3 吉田 憲司 (東山高) 5:06.7

1500m 自由形

- 1 吉田 憲司 (東山高) 20:21.0
2 池田 博 (〃) 21:53.2
3 富松 義臣 (松下電器) 24:16.4

100m 平泳

- 1 渡辺 成孝 (D.S.C) 1:17.6
2 福井 甫 (清泳会) 1:18.7
3 中山 尙武 (D.S.C) 1:20.4

200m 平泳

- 1 渡辺 成孝 (D.S.C) 2:47.9

- 2 福井 甫 (清泳会) 2:48.7

- 3 金元 武夫 (東山高) 2:54.8

100m バタフライ

- 1 吉岡 三博 (清泳会) 1:09.8

- 2 黒川 松男 (共同印刷) 1:12.5

- 3 林 一宏 (D.S.C) 1:13.5

200m バタフライ

- 1 吉岡 三博 (清泳会) 2:44.2

- 2 林 一宏 (D.S.C) 2:48.2

- 3 舛見 信之 (東山高) 2:51.3

100m 背泳

- 1 芦田 一郎 (東山高) 1:14.0

- 2 富田 勝 (〃) 1:15.5

- 3 音田 静雄 (清泳会) 1:17.2

200m 背泳

- 1 芦田 一郎 (東山高) 2:40.7

- 2 富田 勝 (〃) 2:44.6

- 3 音田 静雄 (清泳会) 2:46.9

女 子 の 部**100m 自由形**

- 1 池内見也子 (女子ク) 1:23.3

- 2 伊藤 敦美 (女子ク) 1:28.8

200m 自由形

- 1 池内美也子 (女子ク) 3:12.4

- 2 佐藤 方美 (朱雀OG) 3:20.0

400m 自由形

- 1 佐藤 方美 (朱雀OG) 7:10.9

- 2 浅沼 節子 (京女) 7:31.3

100m 平泳

- 1 北川万里子 (京女) 1:46.3

200m 平泳

- 1 北川万里子 (京女) 3:47.3

100m バタフライ

- 1 浅沼 節子 (京女) 1:33.4

200m バタフライ

- 1 浅沼 節子 (京女) 3:25.3

100m 背泳

- 1 吉田 幸子 (鴨沂) 1:40.4

- 2 中島 弘子 (朱雀OG) 1:44.3

200m 背泳

- 1 吉田 幸子 (鴨沂) 3:34.1

大 阪 府 選 手 権

6月28日

大阪プール (50m) 公認

気温 27.5°

水温 26.4°

男 子 の 部**100m 自由形**

- 1 山本 新吾 (東邦商会) 1:01.6
2 奥村 征照 (天王寺高) 1:03.2
3 杉原 弘志 (大阪高) 1:03.5

200m 自由形

- 1 竹林 功男 (天王寺高) 2:15.7
2 宇田津雄策 (近大) 2:22.0
3 田中 貢 (住友金) 2:22.0

400m 自由形

- 1 竹林 功男 (天王寺高) 4:53.7
2 宇田津雄策 (近大) 5:12.4

- 3 湊 勝治 (桜宮中) 5:27.6

1500m 自由形

- 1 湊 勝治 (桜宮中) 22:08.8

- 2 大松 勉 (天王寺高) 22:33.6

- 3 田中 貢 (住友金) 22:47.8

100m 平泳

- 1 山脇 謙治 (近大) 1:18.0

- 2 辻野 浩 (信用組合) 1:20.6

- 3 井上 啓 (港高) 1:21.6

200m 平泳

- 1 辻野 浩 (信用組合) 2:55.0

- 2 山脇 謙治 (近大) 2:58.4

- 3 相模 弘 (桜宮中) 3:00.2

100m バタフライ

- 1 乾野 正之 (桜宮中) 1:06.7

- 2 丸谷 良介 (天王寺高) 1:09.6

- 3 大槻 研介 (近大) 1:10.0

200m バタフライ

- 1 丸谷 良介 (天王寺高) 2:36.7

- 2 乾野 正之 (桜宮中) 2:39.1

- 3 大槻 研介 (近大) 2:45.4

100m 背泳

- 1 鈴木 勝 (天王寺高) 1:12.4

- 2 山崎 晃 (近大) 1:14.6

- 3 清水 征信 (近 大) 1:15.1
200m 背泳
 1 鈴木 勝 (天王寺高) 2:39.7
 2 山崎 晃 (近 大) 2:46.7
 3 清水 征信 (") 2:48.9

女子の部

- 100m 自由形**
 1 島田 節子 (東 レ) 1:10.5
 2 大高 幸子 (") 1:12.4
 3 松田 昌子 (") 1:18.2
200m 自由形
 1 大高 幸子 (東 レ) 2:38.7
 2 島田 節子 (") 2:39.4
 3 大宮 涼子 (") 2:49.3

400m 自由形

- 1 大高 幸子 (東 レ) 5:34.8
 2 虎野 昭子 (帝塚山) 5:41.7
 3 島田 節子 (東 レ) 5:43.2

800m 自由形

- 1 虎野 昭子 (帝塚山) 11:57.1
 2 大宮 涼子 (東 レ) 12:02.8
 3 斎藤 妙子 (中大江小) 13:47.6

100m 平泳

- 1 恩地 洋子 (帝塚山) 1:33.1
 2 松谷 淑子 (日 生) 1:36.1
 3 村井 順子 (大阪学大) 1:41.2

200m 平泳

- 1 恩地 洋子 (帝塚山) 3:16.4
 2 松谷 淑子 (日 生) 3:41.4
 3 阪本和佐子 (高津高) 3:49.2

100m バタフライ

- 1 松中佐江子 (帝塚山) 1:16.8
 2 寺垣内達代 (桃谷順天館) 1:24.2
 3 榎本千恵子 (東 レ) 1:27.4

200m バタフライ

- 1 松中佐江子 (帝塚山) 2:56.8
 2 寺垣内達代 (桃谷順天館) 3:14.0
 3 榎本千恵子 (東 レ) 3:21.2

100m 背泳

- 1 橋本須美恵 (小川ポンプ) 1:21.7
 2 新実 里美 (東 レ) 1:25.6
 3 山本 淳子 (帝塚山) 1:26.0

200m 背泳

- 1 橋本須美恵 (小川ポンプ) 2:57.2
 2 新実 里美 (東 レ) 3:02.7
 3 山本 淳子 (帝塚山) 3:04.2

奈良県選手権

6月28日

気温 29.5°

天理プール (50m) 公認

水温 28°

男子の部

- 100m 自由形**
 1 山口 正人 (五条高) 1:02.6
 2 池田 芳玄 (天理高) 1:02.8
 3 一条 靖弘 (") 1:03.8
200m 自由形
 1 一条 靖弘 (天理高) 2:17.6
 2 池田 芳玄 (") 2:18.0
 3 山口 正人 (五条高) 2:20.2
400m 自由形
 1 山田 康弘 (五条高) 4:57.8
 2 崎山 武雄 (") 5:17.3
 3 杉山 禎彦 (天理高) 5:23.2
1500m 自由形
 1 山田 康弘 (五条高) 19:54.5
 2 杉山 禎彦 (天理高) 21:42.6
 3 斎藤 誠吾 (") 22:37.2
100m 平泳
 1 高木 憲一 (五条高) 1:17.0
 2 中本 周作 (") 1:19.4
 3 崎山 昭治 (天理高) 1:19.4
200m 平泳
 1 高木 憲一 (五条高) 2:45.7
 2 崎山 昭治 (天理高) 2:51.0
 3 中本 周作 (五条高) 2:52.2
100m バタフライ
 1 岩岡 祐一 (天理高) 1:08.2

- 2 来栖 寛 (天理大) 1:08.4
 3 宇留間光吉 (") 1:09.0
200m バタフライ
 1 岩岡 祐一 (天理高) 2:33.2
 2 福本 雅雄 (五条高) 2:39.0
 3 来栖 寛 (天理大) 2:40.4
100m 背泳
 1 山中 巖 (天理高) 1:13.6
 2 柿本 伸 (") 1:16.5
 3 木村 昭夫 (") 1:18.4
200m 背泳
 1 柿本 伸 (天理高) 2:39.0
 2 山中 巖 (") 2:42.8
 3 木村 昭夫 (") 2:48.2

女子の部

- 100m 自由形**
 1 佐藤 喜子 (天理大) 1:06.2
 2 後藤 貞子 (") 1:12.8
 3 中井 陽子 (五条高) 1:15.8
200m 自由形
 1 佐藤 喜子 (天理大) 2:26.0
 2 窪 美代子 (五条高) 2:36.8
 3 後藤 貞子 (天理大) 2:37.4
400m 自由形
 1 芝原 笑子 (天理高) 5:28.2
 2 窪 美代子 (五条高) 5:34.8

- 3 和田 映子 (天理大) 5:42.6
800m 自由形
 1 芝原 笑子 (天理高) 11:15.7
 2 和田 映子 (天理大) 11:39.6
 3 寺井 貴子 (五条高) 11:40.2
100m 平泳
 1 高松 好子 (天理大) 1:25.1
 2 田中 清恵 (天理高) 1:27.8
 3 塚本 治代 (天理大) 1:28.4
200m 平泳
 1 高松 好子 (天理大) 3:00.0
 2 田中 清恵 (天理高) 3:05.7
 3 塚本 治代 (天理大) 3:09.2
100m バタフライ
 1 宮部シズエ (天理大) 1:18.0
 2 和田 映子 (") 1:18.0
 3 片岡 幸子 (五条高) 1:18.2
200m バタフライ
 1 宮部シズエ (天理大) 2:47.2
 2 片岡 幸子 (五条高) 2:57.0
 3 山田佐代子 (") 3:19.0
100m 背泳
 1 村瀬 里子 (天理大) 1:21.8
 2 佐藤 礼子 (五条高) 1:23.0
 3 坪井查雅子 (天理大) 1:24.2
200m 背泳
 1 村瀬 里子 (天理大) 2:59.0

2 佐藤 礼子 (五条高) 2:59.6 3 坪井查雅子 (天理大) 3:02.4

和歌山県選手権

6月28日

県営プール (50m)

気温 29°

水温 23.5°

男子の部

100m 自由形

- 1 坂東 浩二 (和商高) 1:05.5
- 2 森田 育男 (東邦商会) 1:05.6
- 3 下林 竜馬 (和市水協) 1:06.4

200m 自由形

- 1 森田 育男 (東邦商会) 2:31.7
- 2 坂東 浩二 (和商高) 2:32.3
- 3 野田 弘穂 (伊都高) 2:37.2

400m 自由形

- 1 藤田 昌計 (伊都高) 4:59.9
- 2 中坊 昌美 (") 5:06.6
- 3 山中 春夫 (") 5:07.2

1500m 自由形

- 1 藤田 昌計 (伊都高) 19:17.6
- 2 山中 春夫 (") 20:21.2
- 3 中坊 昌美 (") 23:13.4

100m 平泳

- 1 林 和昭 (伊都高) 1:22.6
- 2 山本 忠弘 (桐蔭高) 1:23.0

3 菱田 公造 (和商高) 1:23.0

200m 平泳

- 1 菱田 公造 (和商高) 2:58.8
- 2 林 和昭 (伊都高) 3:01.3
- 3 山本 忠弘 (桐蔭高) 3:02.6

100m バタフライ

- 1 坂本 和夫 (伊都高OB) 1:09.8
- 2 榎本 伸男 (和商高) 1:13.4
- 3 中村 征春 (伊都高) 1:13.6

200m バタフライ

- 1 中村 征春 (伊都高) 2:44.0
- 2 榎本 伸男 (和商高) 2:49.8
- 3 木村 康夫 (伊都高) 3:04.7

100m 背泳

- 1 松本 良機 (伊都高) 1:16.6
- 2 田幡 多成 (和市水協) 1:19.7
- 3 吉田 博 (桐蔭高) 1:21.0

200m 背泳

- 1 松本 良機 (伊都高) 2:50.8
- 2 吉田 博 (桐蔭高) 2:55.8

3 東 稔 (和商高) 3:03.2

女子の部

400m 自由形

1 西岡佐代子 (伊都高) 6:03.4

800m 自由形

1 西岡佐代子 (伊都高) 12:23.0

100m 平泳

1 青木 幸子 (伊都高) 1:27.0

200m 平泳

1 青木 幸子 (伊都高) 3:10.1

100m バタフライ

1 木村多鶴子 (伊都高) 1:25.8

200m バタフライ

1 木村多鶴子 (伊都高) 3:19.6

100m 背泳

1 土肥 桂子 (伊都高) 1:36.8

200m 背泳

1 土肥 桂子 (伊都高) 3:31.2

兵庫県選手権

6月28日

甲子園プール (50m) 公認

気温 30.2°

水温 24.6°

男子の部

100m 自由形

- 1 三宅 二郎 (弦泳会) 1:02.4
- 2 深谷 寿郎 (") 1:03.2
- 3 禰宜田将暢 (") 1:04.4

200m 自由形

- 1 禰宜田将暢 (弦泳会) 2:22.5
- 2 深谷 寿郎 (") 2:22.6
- 3 三宅 二郎 (") 2:28.0

400m 自由形

- 1 吉田 明治 (弦泳会) 5:06.6
- 2 刈屋 辰彦 (") 5:08.0
- 3 溝口 靖夫 (") 5:16.3

1500m 自由形

- 1 吉田 明治 (弦泳会) 21:01.2
- 2 溝口 靖夫 (") 21:22.2
- 3 刈屋 辰彦 (") 21:36.8

100m 平泳

- 1 木村 隆司 (川崎重工) 1:18.2
- 2 黒塚 正機 (姫工大附高) 1:20.8
- 3 暮部 清俊 (弦泳会) 1:21.2

200m 平泳

- 1 森 昭 (弦泳会) 2:52.3
- 2 黒塚 正機 (姫工大附高) 2:52.8
- 3 木村 隆司 (川崎重工) 2:52.8

100m バタフライ

- 1 馬場 政義 (姫工大附高) 1:08.3
- 2 森本 和佑 (星陵高) 1:13.4
- 3 北野 弘 (弦泳会) 1:13.8

200m バタフライ

- 1 馬場 政義 (姫工大附高) 2:36.0
- 2 森本 和佑 (星陵高) 2:49.4
- 3 北野 弘 (弦泳会) 2:51.2

100m 背泳

- 1 藤本 寛 (弦泳会) 1:14.8
- 2 片岡 彰三 (西脇高) 1:15.8
- 3 上村 幸右 (滝川高) 1:19.0

200m 背泳

- 1 藤本 寛 (弦泳会) 2:45.5
- 2 片岡 彰三 (西脇高) 2:46.6
- 3 上村 幸右 (滝川高) 2:50.2

女子の部

100m 自由形

- 1 正木 和子 (松蔭中) 1:19.9
- 2 高橋 勝子 (") 1:24.8
- 3 筒井瑠美子 (松蔭高) 1:27.4

200m 自由形

- 1 正木 和子 (松蔭中) 3:03.0
- 2 木村 晴美 (") 3:05.9

| | | |
|-----------------------|-----------------------|-----------------------|
| 3 高橋 勝子 (松蔭中) 3:14.2 | 2 三島 恵子 (松蔭高) 1:39.8 | 1 山谷トシ子 (川崎重工) 3:19.0 |
| 400m 自由形 | 3 野瀬 亨子 (川崎重工) 1:43.7 | 2 後藤 公代 (松蔭高) 3:45.0 |
| 1 木村 晴美 (松蔭中) 6:28.6 | 200m 平泳 | 3 松本 勝子 (松蔭中) 4:19.7 |
| 2 佐藤 利子 (") 6:38.8 | 1 飯村 宏子 (松蔭高) 3:20.3 | 100m 背泳 |
| 3 井上 洋子 (星陵高) 7:55.8 | 2 三島 恵子 (") 3:32.1 | 1 田中 征子 (川崎重工) 1:32.0 |
| 800m 自由形 | 3 野瀬 亨子 (川崎重工) 3:43.8 | 2 桑田 嘉子 (松蔭高) 1:35.5 |
| 1 佐藤 利子 (松蔭中) 13:52.0 | 100m バタフライ | 3 今中美弥子 (松蔭中) 1:38.7 |
| 2 松下一二三 (垂水中) 16:02.0 | 1 山谷トシ子 (川崎重工) 1:24.0 | 200m 背泳 |
| 3 吉田三和子 (松蔭中) 17:19.0 | 2 後藤 公代 (松蔭高) 1:41.6 | 1 田中 征子 (川崎重工) 3:22.8 |
| 100m 平泳 | 3 松本 勝子 (松蔭中) 1:56.8 | 2 桑田 嘉子 (松蔭高) 3:22.8 |
| 1 飯村 宏子 (松蔭高) 1:33.7 | 200m バタフライ | 3 今中美弥子 (松蔭中) 3:37.6 |

島根県選手権

8月2日

気温 29°

白潟プール (50m) 未公認

水温 31°

| | | |
|-----------------------|-----------------------|----------------------|
| 男子の部 | 200m 平泳 | 2 宅和 三郎 (大田高) 3:04.7 |
| 100m 自由形 | 1 清水 実 (大田高) 2:56.5 | 3 室北 勝捷 (浜田高) 3:06.0 |
| 1 岡部 幸明 (大田高) 1:00.1 | 2 前田 拓洋 (江津工) 3:04.4 | 女子の部 |
| 2 石川 昇 (浜田高) 1:06.8 | 3 古谷 稔幸 (大田高) 3:05.1 | 50m 自由形 |
| 3 大谷 光洋 (江津工) 1:07.1 | 100m バタフライ | 1 上角 利子 (浜田高) 35.5 |
| 200m 自由形 | 1 清水 清 (大田高) 1:18.7 | 100m 平泳 |
| 1 岡部 幸明 (大田高) 2:21.1 | 2 高野 勝 (") 1:20.1 | 1 前原 幸枝 (浜田高) 3:39.3 |
| 2 石川 昇 (浜田高) 2:36.9 | 3 三沢 敏孝 (江津工) 1:24.6 | 2 鷹田 隆子 (") 3:52.3 |
| 3 高野 勝 (大田高) 2:48.9 | 200m バタフライ | 200m 平泳 |
| 1500m 自由形 | 1 清水 清 (大田高) 3:03.1 | 1 前原 幸枝 (浜田高) 3:39.3 |
| 1 兵庫 裕昭 (大田高) 23:26.8 | 2 中村 忠男 (江津工) 3:10.2 | 2 鷹田 隆子 (") 3:52.3 |
| 2 花田 義治 (江津工) 24:30.3 | 3 三沢 敏孝 (") 3:17.6 | 100m バタフライ |
| 3 中村 幸夫 (大田高) 26:06.8 | 100m 背泳 | 1 松尾 久子 (大田高) 1:49.4 |
| 100m 平泳 | 1 佐藤 幸一 (宍道湖水) 1:18.2 | 100m 背泳 |
| 1 清水 実 (大田高) 1:20.3 | 2 石原 俊夫 (大田高) 1:23.4 | 1 林 英子 (大田高) 1:40.7 |
| 2 室田 哲志 (浜田高) 1:28.4 | 3 室北 勝捷 (浜田高) 1:23.8 | 200m 背泳 |
| 3 前田 拓洋 (江津工) 1:28.4 | 200m 背泳 | 1 林 英子 (大田高) 3:41.1 |
| | 1 佐藤 幸一 (宍道湖水) 2:58.9 | |

山口県高校

6月14日

気温 25°

柳井商工高校プール (25m) 未公認

水温 23.5°

| | | |
|-----------------------|------------------------|----------------------|
| 男子の部 | 400m 自由形 | 100m 平泳 |
| 100m 自由形 | 1 唐松 長一 (柳井商工) 4:56.4 | 1 斎藤 誠 (萩高) 1:17.3 |
| 1 秋元 敏雄 (柳井商工) 1:02.7 | 2 奥田 圭一 (") 4:57.2 | 2 中原 健児 (岩国高) 1:19.6 |
| 2 岩本 功治 (") 1:03.7 | 3 中尾 勇 (") 5:35.8 | 3 柳沢 進一 (萩高) 1:21.9 |
| 3 藤川 芳雄 (") 1:04.4 | 800m 自由形 | 200m 平泳 |
| 200m 自由形 | 1 唐松 長一 (柳井商工) 10:15.6 | 1 斎藤 誠 (萩高) 2:49.0 |
| 1 秋元 敏陸 (柳井商工) 2:17.4 | 2 奥田 圭二 (") 10:17.2 | 2 柳沢 進一 (") 2:57.0 |
| 2 岩本 功治 (") 2:20.6 | 3 中尾 勇 (") 11:35.2 | 3 大門 孝義 (宇部工) 3:03.2 |
| 3 藤川 芳雄 (") 2:22.1 | | |

100m バタフライ

| | | |
|---|--------------|--------|
| 1 | 上田 紀男 (萩 高) | 1:09.7 |
| 2 | 西村 洋一 (柳井商工) | 1:12.8 |
| 3 | 田中 英雄 (岩国高) | 1:13.3 |

200m バタフライ

| | | |
|---|--------------|--------|
| 1 | 上田 紀男 (萩 高) | 2:46.2 |
| 2 | 西村 洋一 (柳井商工) | 2:48.9 |
| 3 | 馬場 貞夫 (〃) | 2:51.8 |

100m 背泳

| | | |
|---|-------------|--------|
| 1 | 国清 勲 (柳井商工) | 1:08.2 |
| 2 | 中本 明邦 (岩国高) | 1:12.7 |
| 3 | 小中 建男 (〃) | 1:13.6 |

200m 背泳

| | | |
|---|-------------|--------|
| 1 | 国清 勲 (柳井商工) | 2:26.9 |
| 2 | 中本 明邦 (岩国高) | 2:40.6 |
| 3 | 小中 建男 (〃) | 2:41.3 |

800m リレー

| | | |
|---|-----------------------|---------|
| 1 | 岩本・秋元・唐松・奥田 (柳井商工) | 9:24.8 |
| 2 | 中本・田中・沢田・吉田 (岩国高) | 10:08.2 |
| 3 | 上田・刀根・田中・美濃部 (萩 高) | 10:39.4 |

400m リレー

| | | |
|---|-----------------------|--------|
| 1 | 中本・中原・田中・吉田 (岩国高) | 4:48.2 |
| 2 | 国清・馬場・西村・奥田 (柳井商工) | 4:52.7 |
| 3 | 野中・斎藤・土田・刀根 (萩 高) | 4:56.4 |

女子の部

50m 自由形

| | | |
|---|--------------|------|
| 1 | 岡村 弘子 (長門高) | 37.6 |
| 2 | 百合野富美子 (大津高) | 45.9 |
| 3 | 早川 邦江 (長門高) | 48.8 |

100m 自由形

| | | |
|---|-------------|--------|
| 1 | 岩野栄美子 (大嶺高) | 1:21.9 |
| 2 | 早川 文子 (長門高) | 1:24.6 |
| 3 | 大野スミエ (大津高) | 1:30.4 |

200m 自由形

| | | |
|---|-------------|--------|
| 1 | 岩野栄美子 (大嶺高) | 2:58.3 |
| 2 | 早川 文子 (長門高) | 3:07.9 |
| 3 | 大野スミエ (大津高) | 3:15.2 |

100m 平泳

| | | |
|---|-------------|--------|
| 1 | 新宅茂美子 (大津高) | 1:37.6 |
| 2 | 河野充智江 (長門高) | 1:49.8 |

3 内山 淳子 (大津高) 1:50.4

200m 平泳

| | | |
|---|-------------|--------|
| 1 | 新宅茂美子 (大津高) | 3:26.0 |
| 2 | 内山 淳子 (〃) | 4:13.0 |

100m バタフライ

| | | |
|---|-------------|--------|
| 1 | 岡村 弘子 (長門高) | 1:47.4 |
| 2 | 河野充智江 (〃) | 2:11.8 |

50m 背泳

| | | |
|---|-------------|------|
| 1 | 磯部あけみ (長門高) | 47.8 |
| 2 | 末永 光子 (大津高) | 48.7 |
| 3 | 高野 信子 (〃) | 49.0 |

100m 背泳

| | | |
|---|-------------|--------|
| 1 | 磯部あけみ (長門高) | 1:44.2 |
| 2 | 末永 光子 (大津高) | 1:48.7 |
| 3 | 高野 信子 (〃) | 1:50.8 |

200m リレー

| | | |
|---|-----------------------|--------|
| 1 | 早川・磯部・早川・岡村 (長門高) | 2:47.2 |
| 2 | 大野・百合野・新宅・末永 (大津高) | 2:54.6 |

400m メドレーリレー

| | | |
|---|----------------------|--------|
| 1 | 磯部・河野・岡村・早川 (長門高) | 6:43.4 |
|---|----------------------|--------|

徳島県選手権

9月6日

気温 31°

徳島市民プール (50m) 公認

水温 28°

男子の部

100m 自由形

| | | |
|---|-------------|--------|
| 1 | 梶原 文雄 (鳴門市) | 1:01.4 |
| 2 | 梯 正昇 (麻植郡) | 1:05.8 |
| 3 | 椎野 幸司 (徳島市) | 1:06.4 |

400m 自由形

| | | |
|---|-------------|--------|
| 1 | 梯 正昇 (麻植郡) | 5:26.0 |
| 2 | 宅川 精一 (鳴門市) | 5:32.0 |
| 3 | 柏 幸夫 (〃) | 5:41.2 |

1500m 自由形

| | | |
|---|-------------|---------|
| 1 | 酒井 淳 (鳴門市) | 23:07.0 |
| 2 | 福島 守 (〃) | 23:19.4 |
| 3 | 佐野 方幸 (麻植郡) | 24:00.4 |

100m 平泳

| | | |
|---|-------------|--------|
| 1 | 木村 理人 (鳴門市) | 1:20.6 |
| 2 | 福本 宏 (徳島市) | 1:25.5 |
| 3 | 中村 勉 (板野郡) | |

200m 平泳

| | | |
|---|-------------|--------|
| 1 | 木村 理人 (鳴門市) | 3:00.6 |
|---|-------------|--------|

| | | |
|---|------------|--------|
| 2 | 福本 宏 (徳島市) | 3:04.7 |
| 3 | 中村 勉 (板野郡) | 3:06.9 |

100m バタフライ

| | | |
|---|-------------|--------|
| 1 | 戸村 清 (麻植郡) | 1:14.2 |
| 2 | 山下 昌宏 (三好郡) | 1:15.7 |
| 3 | 石川 茂彰 (麻植郡) | 1:18.5 |

200m バタフライ

| | | |
|---|-------------|--------|
| 1 | 戸村 清 (麻植郡) | 2:50.8 |
| 2 | 酒井 淳 (鳴門市) | 2:56.5 |
| 3 | 山下 昌宏 (三好郡) | 2:58.1 |

100m 背泳

| | | |
|---|-------------|--------|
| 1 | 笠井 淳平 (三好郡) | 1:17.6 |
| 1 | 黒谷 需 (鳴門市) | 1:23.3 |
| 3 | 石井 忠 (〃) | 1:25.6 |

200m 背泳

| | | |
|---|-------------|--------|
| 1 | 笠井 淳平 (三好郡) | 1:47.7 |
| 2 | 池淵 博 (鳴門市) | 2:59.1 |
| 3 | 黒谷 需 (〃) | 3:01.8 |

女子の部

100m 自由形

| | | |
|---|-------------|--------|
| 1 | 瀬尾千津子 (麻植郡) | 1:22.4 |
| 2 | 米沢 典子 (〃) | 1:29.3 |
| 3 | 波里ツキミ (鳴門市) | 1:31.7 |

400m 自由形

| | | |
|---|-------------|--------|
| 1 | 大塚 鉄子 (鳴門市) | 6:46.2 |
| 2 | 林 泰子 (〃) | 7:40.4 |

100m 平泳

| | | |
|---|-------------|--------|
| 1 | 日野 稔子 (麻植郡) | 1:32.1 |
| 2 | 木村 公江 (〃) | 1:43.7 |
| 3 | 黒田喜代美 (鳴門市) | 1:48.1 |

200m 平泳

| | | |
|---|-------------|--------|
| 1 | 日野 稔子 (麻植郡) | 3:15.5 |
| 2 | 木村 公江 (〃) | 3:40.5 |
| 3 | 黒田喜代美 (鳴門市) | 3:54.7 |

100m バタフライ

| | | |
|---|-------------|--------|
| 1 | 寺岡 載子 (鳴門市) | 1:37.6 |
| 2 | 岡田 節子 (麻植郡) | 1:51.3 |

3 栗山 光 (鳴門市) 1:54.1
200m バタフライ
 1 寺岡 載子 (鳴門市) 3:38.5
 2 岡田 節子 (麻植郡) 4:09.4

3 栗山 光 (鳴門市) 4:20.5
100m 背泳
 1 斎田美佐子 (鳴門市) 1:31.1
 2 宮本 昭子 (") 1:32.1

3 海部 公代 (麻植郡) 1:37.0

香 川 県 高 校

7月26日

気温 30°

栗林プール (25m) 公認

水温 23°

男子の部
100m 自由形
 1 白 川 (観 一) 1:05.6
 2 抽 本 (高 瀬) 1:08.5
 3 細 川 (観 商) 1:09.7
200m 自由形
 1 小 泉 (多 工) 2:28.1
 2 白 川 (観 一) 2:29.8
 3 安 藤 (観 商) 2:34.8
400m 自由形
 1 小 泉 (多 工) 5:23.5
 2 島 田 (観 一) 5:30.5
 3 吉 田 (多 工) 5:35.8
1500m 自由形
 1 吉 田 (多 工) 22:23.8
 2 島 田 (観 一) 22:24.4
 3 坂 田 (観 商) 23:00.8
100m 平泳
 1 武 市 (観 商) 1:24.6
 2 田 井 (観 一) 1:24.6
 3 山 木 (小豆島) 1:26.1
200m 平泳
 1 武 市 (観 商) 2:58.4
 2 田 井 (観 一) 2:59.8
 3 大 野 (高 工) 2:59.8
100m バタフライ
 1 近 藤 (観 一) 1:07.4
 2 柴 和 (多 工) 1:15.3
 3 北 野 (観 商) 1:18.6
200m バタフライ
 1 近 藤 (観 一) 2:59.5

2 北 野 (観 商) 3:00.6
 3 柴 和 (多 工) 3:01.3
100m 背泳
 1 渡 辺 (三 高) 1:17.0
 2 山 下 (高 工) 1:18.9
 3 中 田 (多 工) 1:23.2
200m 背泳
 1 渡 辺 (三 高) 2:47.0
 2 山 下 (高 工) 2:49.8
 3 中 田 (多 工) 3:01.0
800m リレー
 1 近藤・業天・島田・白川 (観 一) 10:28.8
 2 小泉・長楽・安藤・吉田 (多 工) 10:32.9
 3 青木・坂田・中山・安藤 (観 商) 10:42.0
400m メドレーリレー
 1 河田・田井・近藤・白川 (観 一) 5:04.0
 2 中田・川辺・柴和・小泉 (多 工) 5:14.8
 3 渡辺・中山・岡田・竹北 (三 高) 5:18.0

200m 自由形
 1 三 宅 (力 一) 3:09.1
 2 宮 井 (坂 高) 3:59.0
400m 自由形
 1 森 宗 (力 一) 9:14.0
100m 平泳
 1 石 井 (力 一) 1:51.1
 2 宮 本 (坂 高) 2:02.4
 3 栗 (") 2:13.3
200m 平泳
 1 石 井 (力 一) 3:53.1
 2 宮 本 (坂 高) 4:18.7
 3 栗 (") 4:50.5
100m バタフライ
 1 久 保 (力 一) 2:20.1
100m 背泳
 1 安 藤 (高 瀬) 1:43.4
200m 背泳
 1 安 藤 (力 一) 4:10.4
400m リレー
 1 三宅・安藤・森宗・石井 (力 一) 7:20.3
 2 本条・宮中・宮本・西川 (坂 高) 8:06.4
400m メドレーリレー
 1 三宅・安藤・久保・石井 (力 一) 7:43.0
 2 本条・宮本・宮井・蜂 (坂 高) 9:58.9

女子の部

100m 自由形
 1 三 宅 (力 一) 1:26.0
 2 安 藤 (高 瀬) 1:32.9
 3 宮 井 (坂 高) 1:47.2

高 知 県 選 手 権

6月27・28日

高知市営プール (50m) 公認

男子の部
100m 自由形
 1 竹本 昭和 (高知商) 59.0

2 畠中 明 (高知高) 1:03.2
 3 百々 征志 (") 1:04.5

200m 自由形
 1 竹本 昭和 (高知商) 2:14.6
 2 畠中 明 (高知高) 2:22.2

- 3 岡野 凱夫 (土佐高) 2:26.6
- 400m 自由形**
- 1 浜田 広幸 (中村高) 4:59.0
2 高橋 万季 (高知商) 5:17.4
3 安岡 宏 (〃) 5:18.0
- 1500m 自由形**
- 1 浜田 広幸 (中村高) 20:18.3
2 高橋 万季 (高知商) 21:21.4
3 安岡 宏 (〃) 21:37.3
- 100m 平泳**
- 1 樋口 裕 (高知商) 1:16.0
2 岡崎 貞彦 (〃) 1:18.1
3 伊藤 裕之 (高知高) 1:21.9
- 200m 平泳**
- 1 樋口 裕 (高知商) 2:50.5
2 岡崎 貞彦 (〃) 2:51.9
3 伊藤 裕之 (高知高) 2:56.6
- 100m バタフライ**
- 1 竹村 幸生 (高知高) 1:11.0
2 林 崇 (中村郵便) 1:14.4
3 横田 英世 (高知商) 1:14.6

200m バタフライ

- 1 竹村 幸生 (高知高) 2:48.2
2 横田 英世 (高知商) 2:50.7
3 奥田 貫喘 (高知高) 3:06.7

100m 背泳

- 1 井上 彬 (高知高) 1:11.7
2 森 潔 (高知商) 1:16.4
3 合田 佳弘 (高知高) 1:17.5

200m 背泳

- 1 井上 彬 (高知高) 2:38.1
2 合田 佳弘 (〃) 2:46.2
3 垣内 泰助 (幡多信用金) 2:48.0

女子の部

100m 自由形

- 1 鍵山 陽子 (土佐女OG) 1:21.5
2 神田 朱実 (〃) 1:26.0
3 松島 光江 (高知西高) 1:34.2

200m 自由形

- 1 神田 朱実 (土佐女OG) 3:20.7
2 高橋 満子 (小津高) 3:29.0

400m 自由形

- 1 島宗 紀代 (土佐女高) 6:24.9
2 松尾 瑞恵 (〃) 7:16.9

800m 自由形

- 1 松尾 瑞恵 (土佐女高) 15:01.5

100m 平泳

- 1 西田千穂子 (土佐女高) 1:30.6
2 山本 富美 (〃) 1:33.8

200m 平泳

- 1 西田千穂子 (土佐女高) 3:12.0
2 山本 富美 (〃) 3:21.9

100m バタフライ

- 1 今井 嬰 (土佐女OG) 1:25.6
2 浜田 一子 (土佐女高) 1:57.0

200m バタフライ

- 1 今井 嬰 (土佐女OG) 3:21.0

100m 背泳

- 1 門田トミヨ (土佐女高) 1:27.8
2 島宗 紀代 (〃) 1:37.4

200m 背泳

- 1 門田トミヨ (土佐女高) 3:08.4

福岡県高校

7月26日

石橋文化センタープール (50m) 公認

気温 31°

水温 30°

男子の部

100m 自由形

- 1 古賀 亮夫 (朝倉) 1:01.6
2 田中 康文 (三潞) 1:03.8
3 大熊 康喜 (明善) 1:04.6

200m 自由形

- 1 古賀 亮夫 (朝倉) 2:21.0
2 藤村 明人 (浮羽) 2:24.5
3 田中 康文 (三潞) 2:25.7

400m 自由形

- 1 松木登八郎 (三潞) 4:43.8
2 浦 満弘 (八幡西) 4:56.2
3 藤村 明人 (浮羽) 5:06.9

1500m 自由形

- 1 松木登八郎 (三潞) 19:40.6
2 浦 満弘 (八幡西) 19:52.6
3 大津 德行 (三潞) 20:35.0

100m 平泳

- 1 梶原 時光 (明善) 1:17.1
2 中田馨次郎 (東筑) 1:18.4
3 田中 正孝 (伝習館) 1:20.4

200m 平泳

- 1 中田馨次郎 (東筑) 2:49.7
2 梶原 時光 (明善) 2:49.8
3 増中 隆徳 (若松) 2:55.0

100m バタフライ

- 1 山崎 茂樹 (朝倉) 1:10.4
2 井上 洋生 (浮羽) 1:13.9
3 豊福 紘一 (三潞) 1:14.2

200m バタフライ

- 1 和佐野一馬 (朝倉農) 2:46.4
2 堤 正 (明善) 2:49.3
3 井上 洋生 (浮羽) 2:50.8

100m 背泳

- 1 石橋 幸男 (浮羽) 1:07.8
2 酒井 良明 (朝倉農) 1:10.2
3 田中 透 (三潞) 1:15.2

200m 背泳

- 1 石橋 幸男 (浮羽) 2:27.5
2 酒井 良明 (朝倉農) 2:31.5
3 田中 透 (三潞) 2:42.8

800m リレー

- 1 大津・甲斐田・田中・松木

(三潞) 9:38.6

- 2 田子森・広木・山崎・古賀
(朝倉) 9:58.9
3 井上・石橋・末松・藤村
(浮羽) 10:09.5

400m メドレーリレー

- 1 石橋・宝来・井上・藤村
(浮羽) 4:47.6
2 酒井・釜畑・和佐野・石橋
(朝倉農) 4:53.2
3 田中・金子・豊福・田中
(三潞) 4:59.9

女子の部

100m 自由形

- 1 原 富子 (朝羽) 1:16.0
2 伊豆千鶴子 (筑紫女) 1:18.7
3 熊谷 君子 (朝羽) 1:18.7

200m 自由形

- 1 原 富子 (朝羽) 2:45.5
2 伊豆千鶴子 (筑紫女) 2:50.8
3 熊谷 君子 (朝羽) 2:52.6

- 400m 自由形**
- 1 平山 礼子 (朝 羽) 5:53.0
 - 2 宮井 洋子 (") 6:03.2
 - 3 田中キリエ (") 6:21.1

- 800m 自由形**
- 1 平山 礼子 (朝 羽) 12:20.3
 - 2 宮井 洋子 (") 12:39.2
 - 3 田中キリエ (") 13:07.5

- 100m 平泳**
- 1 吉浦三千代 (筑紫女) 1:33.5
 - 2 石川海記子 (朝 羽) 1:33.6
 - 3 洞 勢津子 (筑紫女) 1:35.2

- 200m 平泳**
- 1 吉浦三千代 (筑紫女) 3:16.6
 - 2 石川海記子 (朝 羽) 3:19.7
 - 3 洞 勢津子 (筑紫女) 3:21.3

- 100m バタフライ**
- 1 原田美代子 (筑紫女) 1:24.7
 - 2 諸林八重子 (朝 羽) 1:27.4
 - 3 高木 和子 (筑紫女) 1:33.2

- 200m バタフライ**
- 1 諸林八重子 (朝 羽) 3:11.8
 - 2 原田美代子 (筑紫女) 3:12.5
 - 3 高木 和子 (") 3:29.6

- 100m 背泳**
- 1 田中 聡子 (筑紫女) 1:21.0
 - 2 林 君子 (朝 羽) 1:30.4
 - 3 瀬戸 隆子 (宗 像) 1:35.0

- 200m 背泳**
- 1 田中 聡子 (筑紫女) 2:55.8
 - 2 林 君子 (朝 羽) 3:09.2
 - 3 切付 幸子 (") 3:24.8

- 400m リレー**
- 1 原・宮井・平山・熊谷 (朝 羽) 5:11.0
 - 2 田中・日野・伊豆・原田 (筑紫女) 5:48.3

- 3 陶山・関・重岡・田中 (明 善) 6:34.8

- 400m メドレーリレー**
- 1 田中・吉浦・原田・伊豆 (筑紫女) 5:39.2

- 2 林・石川・諸林・原 (朝 羽) 5:54.4

- 3 森山・横山・江口・古賀 (三 瀨) 7:01.8

大 分 県 選 手 権

9月13日

別府市菅温泉プール (50m) 公認

気温 28°

水温 25.5°

男 子 の 部

- 100m 自由形**
- 1 毛越 清 (臼杵高) 1:01.5
 - 2 丸山 関夫 (鶴城高) 1:02.2
 - 3 菅 毅寿 (上野丘高教) 1:02.4

- 200m 自由形**
- 1 佐々木末昭 (臼杵高) 2:18.6
 - 2 丸山 関夫 (鶴城高) 2:19.8
 - 3 毛越 清 (臼杵高) 2:20.0

- 400m 自由形**
- 1 佐々木末昭 (臼杵高) 4:55.6
 - 2 富沢 泰公 (鶴城高) 5:01.0
 - 3 小手川 達 (臼杵高) 5:12.0

- 100m 平泳**
- 1 衛藤 孝 (臼杵高) 1:16.2
 - 2 吉田 猛 (") 1:19.0
 - 3 末竹 国夫 (臼杵商) 1:19.2

- 200m 平泳**
- 1 江藤征一郎 (別府市役所) 2:49.5
 - 2 松本健次郎 (鶴城高) 2:49.5
 - 3 衛藤 孝 (臼杵高) 2:51.0

- 100m バタフライ**
- 1 毛越 清 (臼杵高) 1:04.7
 - 2 福田 広己 (") 1:09.8
 - 3 川野 正人 (鶴城高) 1:10.4

- 200m バタフライ**
- 1 川野 正人 (鶴城高) 2:40.2
 - 2 福田 広己 (臼杵高) 2:45.8
 - 3 生田 英一 (") 2:53.2

- 100m 背泳**
- 1 菅 征夫 (鶴城高) 1:12.2
 - 2 松崎 孝義 (臼杵高) 1:13.2
 - 3 丸山 秋義 (佐伯市) 1:13.8

- 200m 背泳**
- 1 菅 征夫 (鶴城高) 2:38.6
 - 2 松崎 孝義 (臼杵高) 2:39.8
 - 3 鹿内 利兼 (鶴城高) 2:40.6

女 子 の 部

- 100m 自由形**
- 1 瀬山多美子 (佐伯高) 1:22.6
 - 2 丸山 正子 (") 1:33.2
 - 3 今吉美智子 (中津南) 1:51.4

- 100m 平泳**
- 1 西谷テルミ (佐伯高) 1:50.0
 - 2 清家 幸代 (") 1:50.2

- 100m 背泳**
- 1 三浦南生子 (大分高) 1:39.0
 - 2 清家美都代 (佐伯高) 1:45.8

宮 崎 県 選 手 権

6月21日

旭化成プール (50m) 公認

気温 26°

水温 22°

男 子 の 部

- 100m 自由形**
- 1 白井 克郎 (旭化成) 1:02.1
 - 2 青木 義昭 (") 1:02.8

- 3 小畑 種敏 (妻 高) 1:04.5
- 200m 自由形**
- 1 白井 克郎 (旭化成) 2:15.1
 - 2 吉村 喜平 (") 2:15.4

- 3 水間 正彦 (小林高) 2:30.6
- 400m 自由形**
- 1 吉村 喜平 (旭化成) 4:52.4
 - 2 黒木 福繁 (向洋高) 5:11.5

3 橋口九州男 (妻 高) 5:23.5

1500m 自由形

- 1 黒木 福繁 (向洋高) 20:49.5
- 2 橋口九州男 (妻 高) 21:31.9
- 3 小野 敬典 (向洋高) 22:27.1

100m 平泳

- 1 榎本俊一郎 (妻 高) 1:19.2
- 2 原田 宗生 (大淀高) 1:21.1
- 3 川越 祐一 (妻 高) 1:21.3

200m 平泳

- 1 榎本俊一郎 (妻 高) 2:51.2
- 2 原田 宗生 (大淀高) 3:00.5
- 3 川越 祐一 (妻 高) 3:03.4

100m バタフライ

- 1 八尋 光郷 (向洋高) 1:12.3
- 2 押川 紀夫 (大淀高) 1:13.6
- 3 青木 義昭 (旭化成) 1:14.5

200m バタフライ

- 1 八尋 光郷 (向洋高) 2:43.4
- 2 押川 紀夫 (大淀高) 2:57.0

3 佐藤 影昭 (向洋高) 3:08.2

100m 背泳

- 1 園田 和博 (旭化成) 1:10.5
- 2 宮崎 俊介 (小林高) 1:14.5
- 4 黒木 健二 (妻 高) 1:23.6

200m 背泳

- 1 園田 和博 (旭化成) 2:35.1
- 2 宮崎 俊介 (小林高) 2:51.4
- 3 川竹 忠行 (向洋高) 3:02.6

女子の部

100m 自由形

- 1 中西 満子 (旭化成) 1:12.5
- 2 稲葉 孝子 (") 1:13.8
- 3 和家 朱実 (") 1:16.0

200m 自由形

- 1 中西 満子 (旭化成) 2:43.5
- 2 稲葉 孝子 (") 2:46.6
- 3 和家 朱実 (") 2:58.6

100m 平泳

- 1 木村 淑子 (旭化成) 1:33.6
- 2 足立 桂子 (向洋高) 1:37.1
- 3 榎谷 尚子 (旭化成) 1:37.1

200m 平泳

- 1 木村 淑子 (旭化成) 3:20.6
- 2 榎谷 尚子 (") 3:24.9
- 3 足立 桂子 (向洋高) 3:29.8

100m バタフライ

- 1 高嶺由紀子 (旭化成) 1:22.7

200m バタフライ

- 1 高嶺由紀子 (旭化成) 3:13.5

100m 背泳

- 1 真野 郁子 (旭化成) 1:32.4
- 2 松元 妙子 (小林高) 1:37.1
- 3 国分 淳子 (穂北中) 1:40.2

200m 背泳

- 1 真野 郁子 (旭化成) 3:09.1
- 2 松元 妙子 (小林高) 3:36.0

飛 込 競 技

男子飛板飛込

(Men's Springboard Dive)

日本選手権 (10種目)

7月12日 神宮プール

- 1 山野外嗣夫 (桜泳会) 130.73
- 2 金戸 俊介 (") 129.62
- 3 馬場 豊 (国土計画興業) 127.99
- 4 馬淵 良 (長野電鉄) 124.34
- 5 岩橋 弥生 (稲泳会) 123.73
- 6 坂本 章八 (ミツヤ送風機) 122.49
- 7 田原 和夫 (桜泳会) 121.69
- 8 中島 貞夫 (桜泳会) 117.96

日本学生選手権 (10種目)

9月12日 神宮プール

- 1 金戸 俊介 (日 大) 130.40
- 2 山野外嗣夫 (日 大) 115.39
- 3 田原 和夫 (日 大) 106.83
- 4 中島 貞夫 (日 大) 105.67
- 5 三石 忠雄 (中 大) 101.38
- 6 山内 正夫 (中 大) 100.82
- 7 荻原 正光 (慶 大) 91.66

8 横松 要 (日体大) 79.50

日本高校選手権 (10種目)

8月23日 元城プール

- 1 谷口 博 (奈良・天理) 113.80
- 2 土佐 忠雄 (") 107.96
- 3 藤本 秀一 (") 105.35
- 4 堂 久八 (石川・桜ヶ丘) 80.13
- 5 有光 洋右 (高知・小津) 77.09
- 6 諸田 健朗 (石川・桜ヶ丘) 74.57
- 7 長東 悦朗 (") 70.50

日本選手権東京都予選 (10種目)

6月28日 神宮プール

- 1 山野外嗣夫 (桜泳会) 134.19
- 2 金戸 俊介 (桜泳会) 118.14
- 3 岩橋 弥生 (稲泳会) 112.06
- 4 坂本 章八 (ミツヤ送風機) 105.04
- 5 荻原 正光 (慶 大) 95.22

日米対抗 (10種目)

7月20日 神宮プール

- 1 ドン・ハーパー (米) 155.07
- 2 金戸 俊介 (日) 132.11

国 体 (5種目)

9月21日 都室内プール

- 1 金戸 俊介 (石 川) 77.37
- 2 馬場 豊 (東 京) 75.37
- 3 山野外嗣夫 (石 川) 74.82
- 4 馬淵 良 (長 野) 73.75
- 5 坂本 章八 (東 京) 66.87
- 6 土佐 忠雄 (奈 良) 66.57

室内選手権 (5種目)

4月11日 都室内プール

- 1 中島 義久 (日 大) 54.32
- 2 清水 磊三 (日東電気工) 52.14
- 3 山野外嗣夫 (日 大) 50.66
- 4 金戸 俊介 (日 大) 50.56

- 5 岩橋 弥生 (早 大) 49.16
- 6 坂本 章八(ミツヤ送風機) 47.75
- 7 馬淵 良 (長野電鉄) 47.70
- 8 三石 忠雄 (中 大) 45.38

- 4 禰屋 壮吉 (早 大) 46.53
- 5 村松真次郎 (慶 大) 38.47

- 6 山内 正夫 (中 大) 54.35

早 慶 対 抗 (6種目)

6月7日 神宮プール

- 1 岩橋 弥生 (早 大) 79.48
- 2 荻原 正光 (慶 大) 72.49
- 3 水野 雄之 (慶 大) 47.76

日 中 対 抗 (6種目)

6月21日 神宮プール

- 1 山野外嗣夫 (日 大) 82.48
- 2 金戸 俊介 (日 大) 76.34
- 3 三石 忠雄 (中 大) 70.38
- 4 徳田 行弘 (中 大) 65.70
- 5 中島 貞夫 (日 大) 63.84

関 西 選 手 権 (10種目)

6月21日 大阪プール

- 1 清水 磊三 (日東電気工) 122.92
- 2 谷口 博 (天理高) 113.39
- 3 河上 孝久 (弦泳会) 102.74
- 4 土佐 忠雄 (天理高) 102.34
- 5 藤本 秀一 (") 101.81

男 子 高 飛 込

(Men's High Dive)

日 本 選 手 権 (10種目)

7月11日 神宮プール

- 1 金戸 俊介 (桜泳会) 139.90
- 2 馬淵 良 (長野電鉄) 138.34
- 3 山野外嗣夫 (桜泳会) 131.40
- 4 坂本 章八(ミツヤ送風機) 121.11
- 5 清水 磊三 (日東電気工) 120.64
- 6 三石 忠雄 (白 水 会) 112.92
- 7 山内 正夫 (白 水 会) 100.49
- 8 田原 和夫 (桜泳会) 96.83

- 3 諸田 健朗(石川・桜ヶ丘) 94.39
- 4 外山 雅之(静岡・浜松商) 77.98
- 5 堂 久八(石川・桜ヶ丘) 76.67
- 6 有光 洋右(高知・小津) 76.16
- 7 藤本 秀一(奈良・天理) 68.32
- 8 山根 徹決 (東京・明大付) 68.08

早 慶 対 抗 (6種目)

6月7日 神宮プール

- 1 岩橋 弥生 (早 大) 67.37
- 2 禰屋 壮吉 (早 大) 52.24
- 3 荻原 正光 (慶 大) 49.20
- 4 水野 雄之 (慶 大) 47.41
- 5 和田 文男 (慶 大) 38.42

日 本 選 手 権 東 京 都 予 選 (10種目)

6月28日 神宮プール

- 1 金戸 俊介 (桜泳会) 144.19
- 2 山野外嗣夫 (桜泳会) 127.47
- 3 坂本 章八(ミツヤ送風機) 109.85

日 中 対 抗 (6種目)

6月21日 神宮プール

- 1 金戸 俊介 (日 大) 89.70
- 2 山野外嗣夫 (日 大) 82.30
- 3 中島 貞夫 (日 大) 76.27
- 4 三石 忠雄 (中 大) 62.78
- 5 山内 正夫 (中 大) 55.08
- 6 徳田 行弘 (中 大) 51.63

日 本 学 生 選 手 権 (10種目)

9月13日 神宮プール

- 1 金戸 俊介 (日 大) 144.50
- 2 山野外嗣夫 (日 大) 135.49
- 3 中島 義久 (日 大) 126.97
- 4 三石 忠雄 (中 大) 118.60
- 5 岩橋 弥生 (早 大) 118.29
- 6 中島 貞夫 (日 大) 115.36
- 7 山内 正夫 (中 大) 95.88
- 8 徳田 行弘 (中 大) 86.79

日 米 対 抗 (10種目)

7月21日 神宮プール

- 1 ドン・ハーパー(米) 150.44
- 2 金戸 俊介 (日) 135.97

関 西 選 手 権 (10種目)

6月21日 大阪プール

- 1 清水 磊三 (日東電気工) 138.45
- 2 谷口 博 (天理高) 112.19
- 3 土佐 忠雄 (") 94.00
- 4 河上 孝久 (弦泳会) 92.52
- 5 藤本 秀一 (天理高) 67.94

日 本 高 校 選 手 権 (10種目)

8月22日 元城プール

- 1 土佐 忠雄 (奈良・天理) 115.84
- 2 谷口 博 (") 107.91

国 体 (2種目)

9月22日 都室内プール

- 1 金戸 俊介 (石 川) 78.41
- 2 馬淵 良 (長 野) 72.70
- 3 山野外嗣夫 (石 川) 71.59
- 4 三石 忠雄 (東 京) 63.31
- 5 谷口 博 (奈 良) 61.20
- 6 坂本 章八 (東 京) 60.60

女 子 飛 板 飛 込

(Women,s Springboard Dive)

日 本 選 手 権 (10種目)

7月11日 神宮プール

- 1 津谷鹿乃子 (弦泳会) 121.22

- 2 渡辺久美子 (リツカー) 120.76
- 3 宮本まさみ (金沢教委) 106.53
- 4 山中不美子 (日体大) 99.61

- 5 山越 美香(アトム宣伝社) 99.47
- 6 葛目千鶴子 (日体大) 91.36
- 7 石黒のぶよ (帝塚山学院) 85.84

8 上坂 公子 (日本生命) 78.34

日本高校選手権 (8種目)

8月22日 浜松元城プール

- 1 石黒のぶよ (大阪・帝塚山) 75.48
- 2 友江嘉代子 (兵庫・松蔭) 68.76
- 3 小野ゆかり (東京・藤村) 63.52
- 4 川瀬美恵子 (東京・八雲) 62.02
- 5 浅香 輝子 (大阪・泉尾) 60.40
- 6 梅本 栄子 (大阪・大阪女学) 55.94
- 7 田中 文子 (愛知・椋山) 54.96
- 8 菊地はる子 (東京・日女大附) 49.77

日本選手権東京都予選 (10種目)

6月28日 神宮プール

- 1 渡辺久美子 (リッサー ミシン) 122.05

2 山越 美香 (アトム宣伝社) 99.27

3 森 淳子 (自由学園) 69.48

4 角田 良子 (日体大) 68.24

5 片岡 尚子 (日本女大) 62.29

6 高橋 晴美 (日体大) 59.03

国体 (5種目)

9月20日 都室内プール

1 渡辺久美子 (東京) 65.61

2 角倉佐久子 (大阪) 58.82

3 津谷鹿乃子 (兵庫) 55.23

4 宮本まさみ (石川) 55.11

5 山中不美子 (京都) 47.37

6 葛目千鶴子 (高知) 46.33

室内選手権 (5種目)

4月11日 都室内プール

1 津谷鹿乃子 (関学) 55.69

2 渡辺久美子 (リッサー ミシン) 55.01

3 葛目千鶴子 (日体大) 52.85

4 山中不美子 (日体大) 49.15

5 石黒のぶよ (帝塚山学院) 47.96

6 山越 美香 (アトム宣伝社) 45.42

関西選手権 (10種目)

6月21日 大阪プール

1 津谷鹿乃子 (弦泳会) 119.85

2 山中不美子 (体泳会) 97.68

3 石黒のぶよ (帝塚山学院) 90.76

4 牟田口雅子 (日本生命) 81.05

5 上坂 公子 () 89.63

女子高飛込

(Women's High Dive)

日本選手権 (6種目)

7月10日 神宮プール

1 渡辺久美子 (リッサー ミシン) 82.55

2 津谷鹿乃子 (弦泳会) 76.57

3 山越 美香 (アトム宣伝社) 58.14

4 角田 良子 (日体大) 57.87

5 山中不美子 (日体大) 57.11

6 葛目千鶴子 (日体大) 54.58

7 石黒のぶよ (帝塚山学院) 49.03

8 片岡 尚子 (日本女大) 38.75

9 森 淳子 (自由学園) 31.92

日本高校選手権 (6種目)

8月23日 浜松元城プール

1 石黒のぶよ (大阪・帝塚山) 56.44

2 小野ゆかり (東京・藤村) 53.43

3 友江嘉代子 (兵庫・松蔭) 47.08

4 熊谷八千代 (富山・高岡) 43.50

5 菊地はる子 (東京・日女大附) 42.25

6 大崎 恵子 (石川・桜ヶ丘) 40.99

7 山田 清子 (愛知・椋山) 40.60

8 梅本 栄子 (大阪・大阪女学) 35.62

9 大永多恵子 (富山・高岡) 31.68

10 本多 久子 (静岡・浜松北) 31.54

日本選手権東京都予選会 (6種目)

6月28日 神宮プール

1 渡辺久美子 (リッサー ミシン) 67.03

2 山越 美香 (アトム宣伝社) 62.26

3 片岡 尚子 (日本女大) 34.51

4 森 淳子 (自由学園) 31.54

国体 (4種目)

9月23日 都宮内プール

1 渡辺久美子 (東京) 52.08

2 石黒のぶよ (大阪) 44.85

3 津谷鹿乃子 (兵庫) 42.94

4 葛目千鶴子 (高知) 42.47

5 山中不美子 (京都) 42.13

6 友江嘉代子 (兵庫) 40.47

関西選手権 (6種目)

6月21日 大阪プール

1 津谷鹿乃子 (弦泳会) 84.32

2 山中不美子 (体泳会) 51.33

3 石黒のぶよ (帝塚山学院) 49.61

昭和34年度国体水上飛込競技各縣別得点表

| | 女板 | 女高 | 女子合計 | 皇后杯 順位 | 男板 | 男高 | 男子合計 | 男女合計 | 天皇杯 順位 |
|----|----|----|------|-----------|----|----|------|------|-----------|
| 東京 | 7 | 7 | 14 | ① | 7 | 4 | 11 | 25 | ① |
| 石川 | 3 | 0 | 3 | ⑥ | 11 | 11 | 22 | 25 | ② |
| 大阪 | 5 | 5 | 10 | ② | 0 | 0 | 0 | 10 | ③ |
| 兵庫 | 4 | 5 | 9 | ③ | 0 | 0 | 0 | 9 | ④ |
| 長野 | 0 | 0 | 0 | | 3 | 5 | 8 | 8 | ⑤ |
| 高知 | 1 | 3 | 4 | ④ | 0 | 0 | 0 | 4 | ⑥ |
| 京都 | 2 | 2 | 4 | ⑤ | 0 | 0 | 0 | 4 | ⑦ |

第35回 日本学生選手権水上競技各校得点表（飛込）

| | 飛 板 | 高 | 合 計 | 順 位 |
|-----|-----|----|-----|-----|
| 日 大 | 19 | 17 | 36 | ① |
| 中 大 | 3 | 3 | 6 | ② |
| 早 大 | 0 | 2 | 2 | ③ |

昭和34年度（第27回）日本高校選手権各校別得点表（飛込）

男 子 之 部

| 校 名 | 飛 板 | 高 飛 込 | 合 計 | 順 位 |
|---------|-----|-------|-----|-----|
| 奈良・天理高 | 16 | 12 | 28 | ① |
| 石川・桜ヶ丘高 | 4 | 6 | 10 | ② |
| 静岡・浜松商高 | 0 | 3 | 3 | ③ |
| 高知・小津高 | 2 | 1 | 3 | ④ |

女 子 之 部

| 校 名 | 飛 板 | 高 | 合 計 | 順 位 |
|------------|-----|---|-----|-----|
| 大阪・帝塚山 | 7 | 7 | 14 | ① |
| 兵庫・松蔭 | 5 | 4 | 9 | ② |
| 東京・藤村 | 4 | 5 | 9 | ② |
| 大阪・泉尾 | 2 | 0 | 2 | ④ |
| 東京・日本女子大附属 | 0 | 2 | 2 | ④ |
| 石川・桜ヶ丘 | 0 | 1 | 1 | ⑥ |
| 大阪・大阪女子院 | 1 | 0 | 1 | ⑥ |

第31回 早慶対抗水上（飛込）各校得点表

| | 飛 板 | 高 | 合 計 | 順 位 |
|-----|-----|---|-----|-----|
| 早 大 | 3 | 5 | 8 | ① |
| 慶 大 | 3 | 1 | 4 | ② |

第 4 回 日中対抗水上（飛込）各校得点表

| | 飛 板 | 高 飛 | 合 計 | 順 位 |
|-----|-----|-----|-----|-----|
| 日 大 | 5 | 6 | 11 | ① |
| 中 大 | 1 | 0 | 1 | ② |

水 球 競 技

(Water Polo)

末弘記念室内選手権

屋内プール 4月11日 (第1試合)

| | | |
|-----|----|-----|
| 中 央 | — | 成 城 |
| 飯 田 | GK | 檀 野 |
| 野 沢 | LB | 本 郷 |
| 菅 久 | RB | 柴 山 |
| 古 川 | HB | 桑 原 |
| 佐曾木 | LF | 前 田 |
| 田 中 | CF | 本 |
| 藤 岡 | RF | 篠 原 |

7 { $\begin{matrix} 3 & \text{---} & 1 \\ 4 & \text{---} & 0 \end{matrix} \}$ 1

審判 名 取

4月12日 (決勝戦)

| | | |
|-----|----|----------|
| 中 央 | — | T.W.P.C. |
| 飯 田 | GK | 加 藤 |
| 野 沢 | LB | 浅 沼 |
| 菅 久 | RB | 小 野 |
| 古 川 | HB | 荒 川 |
| 佐曾木 | LF | 宮 村 |
| 田 中 | CF | 高 木 |
| 藤 岡 | RF | 橋 本 |

3 { $\begin{matrix} 2 & \text{---} & 1 \\ 1 & \text{---} & 1 \end{matrix} \}$ 2

審判 小 野

5月23日

| | | |
|-----|----|-----|
| 日 大 | — | 慶 応 |
| 猪 口 | GK | 滝 野 |
| 松 岡 | LB | 中 川 |
| 村 川 | RB | 大河内 |
| 本 田 | HB | 竹野内 |
| 青 山 | LF | 坂 本 |
| 内 田 | CF | 伊 藤 |
| 藤 本 | RF | 清 水 |

4 { $\begin{matrix} 2 & \text{---} & 2 \\ 2 & \text{---} & 1 \end{matrix} \}$ 3

審判 丸 笹

4月11日 (第2試合)

| | | |
|----------|----|------|
| T.W.P.C. | — | 日本大学 |
| 加 藤 | GK | 猪 口 |
| 浅 沼 | LB | 松 岡 |
| 小 野 | RB | 村 川 |
| 荒 川 | HB | 本 田 |
| 佐 藤 | LF | 内 田 |
| 高 木 | CF | 青 山 |
| 橋 本 | RF | 藤 本 |

5 { $\begin{matrix} 3 & \text{---} & 0 \\ 2 & \text{---} & 2 \end{matrix} \}$ 2

審判 名 取

順位 1位 中 央

2位 TOKYO WATER

POLO CLUB

3位 日 大

4位 成 城

5月23日

| | | |
|-----|----|-----|
| 中 央 | — | 早 大 |
| 飯 田 | GK | 横 谷 |
| 野 沢 | LB | 藤 井 |
| 菅 久 | RB | 山 崎 |
| 古 川 | HB | 富 田 |
| 佐曾木 | LF | 金 子 |
| 田 中 | CF | 武 藤 |
| 藤 岡 | RF | 堀 井 |

19 { $\begin{matrix} 9 & \text{---} & 0 \\ 10 & \text{---} & 0 \end{matrix} \}$ 0

審判 名 取

春 期 リ ー グ 戦

— 部

屋内プール 4月12日(3位決定戦)

| | | |
|-----|----|-----|
| 日 大 | — | 成 城 |
| 猪 口 | GK | 檀 野 |
| 松 岡 | LB | 本 郷 |
| 村 川 | RB | 柴 山 |
| 本 田 | HB | 桑 原 |
| 青 山 | LF | 前 田 |
| 内 田 | CF | 本 |
| 藤 本 | RF | 篠 原 |

5 { $\begin{matrix} 2 & \text{---} & 0 \\ 3 & \text{---} & 0 \end{matrix} \}$ 0

審判 和 田

神宮プール 5月23日

| | | |
|-------|----|-----|
| 成 城 | — | 明 治 |
| 檀 野 | GK | 片 桐 |
| 本 郷 | LB | 北 岡 |
| 桑原(和) | RB | 中 村 |
| 前 田 | HB | 時 枝 |
| 篠 原 | LF | 今 村 |
| 桑原(重) | CF | 和 気 |
| 本 | RF | 橋 本 |

5 { $\begin{matrix} 3 & \text{---} & 0 \\ 2 & \text{---} & 0 \end{matrix} \}$ 0

審判 田 沼

神宮プール 5月24日

| | | |
|-------|----|-----|
| 成 城 | — | 明 治 |
| 檀 野 | GK | 片 桐 |
| 本 郷 | LB | 北 岡 |
| 安 井 | RB | 中 村 |
| 桑原(和) | HB | 時 枝 |
| 篠 原 | LF | 今 村 |
| 本 | CF | 和 気 |
| 桑原(重) | RF | 橋 本 |

10 { $\begin{matrix} 6 & \text{---} & 0 \\ 4 & \text{---} & 0 \end{matrix} \}$ 0

審判 田 沼

5月24日

| | | | |
|----|----|-----|---|
| 日大 | — | 慶 | 応 |
| 猪口 | GK | 井形 | |
| 松岡 | LB | 中川 | |
| 柴田 | RB | 大河内 | |
| 村川 | HB | 竹野内 | |
| 本田 | LF | 坂本 | |
| 内田 | CF | 伊藤 | |
| 藤本 | RF | 清水 | |

$$5 \left\{ \begin{array}{l} 1 \\ 4 \end{array} \begin{array}{l} 1 \\ 1 \end{array} \right\} 2$$

審判 丸 笹

5月30日

| | | | |
|----|----|----|---|
| 日大 | — | 早 | 大 |
| 猪口 | GK | 藤井 | |
| 松岡 | LB | 梅田 | |
| 村川 | RB | 武藤 | |
| 本田 | HB | 金子 | |
| 青山 | LF | 梶原 | |
| 内田 | CF | 堀井 | |
| 藤本 | RF | 山崎 | |

$$10 \left\{ \begin{array}{l} 5 \\ 5 \end{array} \begin{array}{l} 0 \\ 0 \end{array} \right\} 0$$

審判 佐 藤

5月31日

| | | | |
|----|----|----|---|
| 日大 | — | 早 | 大 |
| 房野 | GK | 藤井 | |
| 原崎 | LB | 梅田 | |
| 柴田 | RB | 武藤 | |
| 本田 | HB | 金子 | |
| 青山 | LF | 梶原 | |
| 内田 | CF | 堀井 | |
| 藤本 | RF | 山崎 | |

$$14 \left\{ \begin{array}{l} 8 \\ 6 \end{array} \begin{array}{l} 1 \\ 0 \end{array} \right\} 1$$

審判 村 上

5月24日

| | | | |
|-----|----|----|---|
| 中 央 | — | 早 | 大 |
| 館 | GK | 藤井 | |
| 西条 | LB | 山崎 | |
| 福田 | RB | 梅田 | |
| 古川 | HB | 富田 | |
| 篠田 | LF | 金子 | |
| 田中 | CF | 堀井 | |
| 浜野 | RF | 武藤 | |

$$10 \left\{ \begin{array}{l} 7 \\ 3 \end{array} \begin{array}{l} 0 \\ 0 \end{array} \right\} 0$$

審判 名 取

5月30日

| | | | |
|-----|----|-------|---|
| 中 央 | — | 成 | 城 |
| 飯田 | GK | 檀野 | |
| 野沢 | LB | 本郷 | |
| 菅久 | RB | 安井 | |
| 古川 | HB | 桑原(和) | |
| 佐曾木 | LF | 篠原 | |
| 田中 | CF | 桑原(重) | |
| 藤岡 | RF | 本 | |

$$3 \left\{ \begin{array}{l} 3 \\ 0 \end{array} \begin{array}{l} 0 \\ 2 \end{array} \right\} 2$$

審判 飯 田

5月31日

| | | | |
|-----|----|----|---|
| 中 央 | — | 成 | 城 |
| 飯田 | GK | 檀野 | |
| 野沢 | LB | 本郷 | |
| 菅久 | RB | 安井 | |
| 古川 | HB | 桑原 | |
| 佐曾木 | LF | 前田 | |
| 田中 | CF | 篠原 | |
| 藤岡 | RF | 本 | |

$$8 \left\{ \begin{array}{l} 6 \\ 2 \end{array} \begin{array}{l} 0 \\ 1 \end{array} \right\} 1$$

審判 飯 田

5月30日

| | | | |
|-----|----|----|---|
| 慶 応 | — | 明 | 治 |
| 井形 | GK | 片桐 | |
| 中川 | LB | 北岡 | |
| 大河内 | RB | 中村 | |
| 竹野内 | HB | 時枝 | |
| 坂本 | LF | 今村 | |
| 伊藤 | CF | 橋本 | |
| 清水 | RF | 和氣 | |

$$12 \left\{ \begin{array}{l} 5 \\ 7 \end{array} \begin{array}{l} 1 \\ 0 \end{array} \right\} 1$$

審判 和 田

5月31日

| | | | |
|-----|----|----|---|
| 慶 応 | — | 明 | 治 |
| 井形 | GK | 片桐 | |
| 大倉 | LB | 北岡 | |
| 中川 | RB | 中村 | |
| 竹野内 | HB | 時枝 | |
| 伊藤 | LF | 今村 | |
| 宮師 | CF | 橋本 | |
| 清水 | RF | 和氣 | |

$$7 \left\{ \begin{array}{l} 1 \\ 6 \end{array} \begin{array}{l} 2 \\ 1 \end{array} \right\} 3$$

審判 堀

6月6日

| | | | |
|-----|----|----|---|
| 慶 応 | — | 早 | 大 |
| 滝野 | GK | 藤井 | |
| 中川 | LB | 山崎 | |
| 大倉 | RB | 梅田 | |
| 大河内 | HB | 富田 | |
| 坂本 | LF | 金子 | |
| 伊藤 | CF | 梶原 | |
| 清水 | RF | 堀井 | |

$$11 \left\{ \begin{array}{l} 5 \\ 6 \end{array} \begin{array}{l} 1 \\ 2 \end{array} \right\} 3$$

審判 宮 部

6月6日

| | | |
|----|----|-------|
| 日大 | — | 成城 |
| 猪口 | GK | 檀野 |
| 松岡 | LB | 本郷 |
| 原崎 | RB | 桑原(和) |
| 本田 | HB | 前田 |
| 青山 | LF | 篠原 |
| 内田 | CF | 桑原(重) |
| 藤本 | RF | 本 |

5 { 4—1 } 2

審判 丸 笹

6月7日

| | | |
|----|----|-------|
| 日大 | — | 成城 |
| 猪口 | GK | 檀野 |
| 松岡 | LB | 本郷 |
| 柴田 | RB | 桑原(和) |
| 本田 | HB | 前田 |
| 青山 | LF | 篠原 |
| 内田 | CF | 本 |
| 藤本 | RF | 桑原(重) |

9 { 3—0 } 4

審判 丸 笹

6月13日

| | | |
|-------|----|----|
| 成城 | — | 早大 |
| 檀野 | GK | 藤井 |
| 本郷 | LB | 山崎 |
| 桑原(和) | RB | 梅田 |
| 前田 | HB | 富田 |
| 篠原 | LF | 金子 |
| 本 | CF | 梶原 |
| 桑原(重) | RF | 堀井 |

13 { 7—2 } 2

審判 佐 藤

6月6日

| | | |
|-----|----|----|
| 中央 | — | 明治 |
| 飯田 | GK | 片桐 |
| 野沢 | LB | 中村 |
| 菅久 | RB | 北岡 |
| 古川 | HB | 時枝 |
| 佐曾木 | LF | 今村 |
| 田中 | CF | 橋本 |
| 藤岡 | RF | 和氣 |

8 { 4—0 } 1

審判 名 取

6月7日

| | | |
|-----|----|----|
| 中央 | — | 明治 |
| 飯田 | GK | 片桐 |
| 野沢 | LB | 北岡 |
| 菅久 | RB | 中村 |
| 古川 | HB | 時枝 |
| 佐曾木 | LF | 今村 |
| 浜野 | CF | 橋本 |
| 藤岡 | RF | 和氣 |

9 { 5—0 } 0

審判 名 取

6月13日

| | | |
|-----|----|-----|
| 慶応 | — | 中央 |
| 井形 | GK | 飯田 |
| 中川 | LB | 野沢 |
| 大河内 | RB | 菅久 |
| 竹野内 | HB | 古川 |
| 坂本 | LF | 佐曾木 |
| 伊藤 | CF | 浜野 |
| 清水 | RF | 藤岡 |

7 { 3—2 } 6

審判 小 野

神宮プール 6月7日

早 慶 戦

| | | |
|----|----|-----|
| 早大 | — | 慶大 |
| 藤井 | GK | 井形 |
| 山崎 | LB | 中川 |
| 梅田 | RB | 大河内 |
| 金子 | HB | 竹野内 |
| 武藤 | LF | 坂本 |
| 梶原 | CF | 清水 |
| 堀井 | RF | 伊藤 |

2 { 1—6 } 13

審判 鴉 田

6月13日

| | | |
|----|----|----|
| 日大 | — | 明治 |
| 猪口 | GK | 片桐 |
| 松岡 | LB | 北岡 |
| 村川 | RB | 中村 |
| 本田 | HB | 時枝 |
| 青山 | LF | 今村 |
| 内田 | CF | 橋本 |
| 藤本 | RF | 和氣 |

14 { 6—0 } 0

審判 和 田

6月14日

| | | |
|----|----|----|
| 日大 | — | 明治 |
| 猪口 | GK | 片桐 |
| 松岡 | LB | 中村 |
| 村川 | RB | 北岡 |
| 赤石 | HB | 時枝 |
| 本田 | LF | 今村 |
| 内田 | CF | 橋本 |
| 藤本 | RF | 和氣 |

11 { 6—0 } 0

審判 和 田

6月14日

| | | |
|-------|----|-----|
| 成 城 | — | 早 大 |
| 檀 野 | GK | 藤 井 |
| 安 井 | LB | 堀 井 |
| 本 郷 | RB | 山 崎 |
| 桑原(和) | HB | 梅 田 |
| 桑原(重) | LF | 金 子 |
| 本 | CF | 梶 原 |
| 柴 山 | RF | 武 藤 |

$$4 \left\{ \begin{array}{l} 1 \text{ --- } 0 \\ 3 \text{ --- } 0 \end{array} \right\} 0$$

審判 佐 藤

6月20日

| | | |
|-----|----|-----|
| 早 大 | — | 明 治 |
| 藤 井 | GK | 片 桐 |
| 山 崎 | LB | 北 岡 |
| 梅 田 | RB | 中 村 |
| 富 田 | HB | 時 枝 |
| 金 子 | LF | 今 村 |
| 梶 原 | CF | 橋 本 |
| 堀 井 | RF | 和 氣 |

$$4 \left\{ \begin{array}{l} 1 \text{ --- } 2 \\ 3 \text{ --- } 1 \end{array} \right\} 3$$

審判 橋 本

6月21日

| | | |
|-----|----|-----|
| 早 大 | — | 明 治 |
| 藤 井 | GK | 片 桐 |
| 山 崎 | LB | 北 岡 |
| 梅 田 | RB | 中 村 |
| 富 田 | HB | 時 枝 |
| 金 子 | LF | 今 村 |
| 梶 原 | CF | 橋 本 |
| 堀 井 | RF | 和 氣 |

$$3 \left\{ \begin{array}{l} 1 \text{ --- } 2 \\ 2 \text{ --- } 0 \end{array} \right\} 2$$

審判 橋 本

6月14日

| | | |
|-----|----|-----|
| 慶 応 | — | 中 央 |
| 井 形 | GK | 飯 田 |
| 中 川 | LB | 野 沢 |
| 大河内 | RB | 菅 久 |
| 竹野内 | HB | 古 川 |
| 坂 本 | LF | 佐曾木 |
| 伊 藤 | CF | 田 中 |
| 清 水 | RF | 藤 岡 |

$$3 \left\{ \begin{array}{l} 2 \text{ --- } 0 \\ 1 \text{ --- } 2 \end{array} \right\} 2$$

審判 小 野

6月24日

| | | |
|-------|----|-----|
| 成 城 | — | 慶 応 |
| 檀 野 | GK | 井 形 |
| 本 郷 | LB | 中 川 |
| 桑原(和) | RB | 大河内 |
| 前 田 | HB | 竹野内 |
| 桑原(重) | LF | 坂 本 |
| 本 | CF | 伊 藤 |
| 篠 原 | RF | 清 水 |

$$4 \left\{ \begin{array}{l} 2 \text{ --- } 1 \\ 2 \text{ --- } 1 \end{array} \right\} 2$$

審判 小 野

6月25日

| | | |
|-----|----|-------|
| 慶 応 | — | 成 城 |
| 井 形 | GK | 檀 野 |
| 中 川 | LB | 本 郷 |
| 大河内 | RB | 篠 原 |
| 竹野内 | HB | 桑原(和) |
| 坂 本 | LF | 桑原(重) |
| 伊 藤 | CF | 本 |
| 清 水 | RF | 前 田 |

$$6 \left\{ \begin{array}{l} \text{ --- } \\ \text{ --- } \end{array} \right\} 1$$

審判 名 取

6月20日

| | | |
|-----|----|-----|
| 日 大 | — | 中 央 |
| 猪 口 | GK | 飯 田 |
| 松 岡 | LB | 野 沢 |
| 村 川 | RB | 菅 久 |
| 本 田 | HB | 古 川 |
| 青 山 | LF | 佐曾木 |
| 内 田 | CF | 田 中 |
| 藤 本 | RF | 藤 岡 |

$$3 \left\{ \begin{array}{l} 2 \text{ --- } 2 \\ 1 \text{ --- } 0 \end{array} \right\} 2$$

審判 和 田

6月21日

| | | |
|-----|----|-----|
| 日 中 | — | 戰 大 |
| 猪 口 | GK | 飯 田 |
| 松 岡 | LB | 野 沢 |
| 村 川 | RB | 菅 久 |
| 本 田 | HB | 古 川 |
| 青 山 | LF | 佐曾木 |
| 内 田 | CF | 中 田 |
| 藤 本 | RF | 藤 岡 |

$$3 \left\{ \begin{array}{l} 0 \text{ --- } 1 \\ 1 \text{ --- } 0 \\ 0 \text{ --- } 0 \\ 2 \text{ --- } 0 \end{array} \right\} 1$$

審判 和 田

6月26日

| | | |
|-----|----|-------|
| 慶 応 | — | 成 城 |
| 井 形 | GK | 檀 野 |
| 中 川 | LB | 本 郷 |
| 大河内 | RB | 篠 原 |
| 竹野内 | HB | 桑原(和) |
| 坂 本 | LF | 桑原(重) |
| 伊 藤 | CF | 本 |
| 清 水 | RF | 前 田 |

$$6 \left\{ \begin{array}{l} \text{ --- } \\ \text{ --- } \end{array} \right\} 4$$

審判 名 取

二 部

神宮プール

5月30日

法政 — 専修

$$11 \left\{ \begin{array}{r} 5 \text{ --- } 0 \\ 6 \text{ --- } 0 \end{array} \right\} 0$$

審判 柴山

6月6日

東大 — 学習院

$$9 \left\{ \begin{array}{r} 3 \text{ --- } 0 \\ 6 \text{ --- } 0 \end{array} \right\} 0$$

審判 中村

5月23日

教育大 — 学習院

$$16 \left\{ \begin{array}{r} 8 \text{ --- } 1 \\ 8 \text{ --- } 1 \end{array} \right\} 1$$

審判 坂本

5月30日

教育大 — 東大

$$13 \left\{ \begin{array}{r} 5 \text{ --- } 1 \\ 8 \text{ --- } 0 \end{array} \right\} 1$$

審判 山崎

6月6日

教大 — 専修

$$21 \left\{ \begin{array}{r} 9 \text{ --- } 0 \\ 12 \text{ --- } 0 \end{array} \right\} 0$$

審判 柴山

5月23日

成蹊大 — 専修

$$10 \left\{ \begin{array}{r} 1 \text{ --- } 0 \\ 9 \text{ --- } 0 \end{array} \right\} 0$$

審判 村川

5月30日

成蹊 — 学習院

$$14 \left\{ \begin{array}{r} 9 \text{ --- } 1 \\ 5 \text{ --- } 3 \end{array} \right\} 4$$

審判 菅久

6月7日

法政 — 成蹊

$$9 \left\{ \begin{array}{r} 4 \text{ --- } 3 \\ 5 \text{ --- } 2 \end{array} \right\} 5$$

審判 村川

5月23日

法政 — 東大

$$7 \left\{ \begin{array}{r} 2 \text{ --- } 0 \\ 5 \text{ --- } 1 \end{array} \right\} 1$$

審判 菅久

5月31日

法政 — 専修

$$12 \left\{ \begin{array}{r} 6 \text{ --- } 1 \\ 6 \text{ --- } 0 \end{array} \right\} 1$$

審判 山崎

6月7日

東大 — 学習院

$$3 \left\{ \begin{array}{r} 1 \text{ --- } 1 \\ 2 \text{ --- } 0 \end{array} \right\} 1$$

審判 村川

5月24日

教育大 — 学習院

$$16 \left\{ \begin{array}{r} 7 \text{ --- } 2 \\ 9 \text{ --- } 0 \end{array} \right\} 2$$

審判 坂本

5月31日

教育大 — 東大

$$8 \left\{ \begin{array}{r} 6 \text{ --- } 0 \\ 7 \text{ --- } 1 \end{array} \right\} 1$$

審判 中村

6月7日

教大 — 専修

$$15 \left\{ \begin{array}{r} 8 \text{ --- } 1 \\ 7 \text{ --- } 1 \end{array} \right\} 2$$

審判 村川

5月24日

成蹊 — 専修

$$13 \left\{ \begin{array}{r} 5 \text{ --- } 0 \\ 8 \text{ --- } 2 \end{array} \right\} 2$$

審判 山崎

5月31日

成蹊 — 学習院

$$8 \left\{ \begin{array}{r} 2 \text{ --- } 2 \\ 6 \text{ --- } 0 \end{array} \right\} 2$$

審判 柴山

6月13日

教大 — 法政

$$6 \left\{ \begin{array}{r} 2 \text{ --- } 1 \\ 4 \text{ --- } 1 \end{array} \right\} 2$$

審判 菅久

5月24日

法政 — 東大

$$3 \left\{ \begin{array}{r} 3 \text{ --- } 0 \\ 0 \text{ --- } 0 \end{array} \right\} 0$$

審判 菅久

6月6日

法政 — 成蹊

$$10 \left\{ \begin{array}{r} 5 \text{ --- } 1 \\ 5 \text{ --- } 4 \end{array} \right\} 5$$

審判 村川

6月13日

成蹊 — 東大

$$9 \left\{ \begin{array}{r} 5 \text{ --- } 0 \\ 4 \text{ --- } 4 \end{array} \right\} 4$$

審判 坂本

成城プール 6月13日

学習院 — 専修

4 { $\frac{1}{3} - \frac{2}{1}$ } 3

審判 柴山

日大プール 6月20日

教育 — 成蹊

6 { $\frac{3}{2} - \frac{2}{3}$
 $\frac{0}{0} - \frac{2}{2}$
 $\frac{1}{1} - \frac{0}{0}$ } 7

審判 菅久

5月23日

青学大 — 東工大

10 { $\frac{10}{キケン} - \frac{0}{}$ } 0

審判 柴山

成城プール 6月14日

教育 — 法政

2 { $\frac{1}{1} - \frac{0}{4}$ } 4

審判 山崎

日大プール 6月21日

東大 — 専修

12 { $\frac{\quad}{\quad} - \frac{\quad}{\quad}$ } 7

審判 村川

5月23日

学芸大 — 都立大

8 { $\frac{5}{3} - \frac{0}{0}$ } 0

審判 山崎

成城プール 6月14日

成蹊 — 東大

6 { $\frac{2}{4} - \frac{0}{1}$ } 1

審判 坂本

日大プール 6月21日

法政 — 学習院

12 { $\frac{7}{5} - \frac{0}{2}$ } 2

審判 中村

5月24日

日体大 — 一橋大

13 { $\frac{6}{7} - \frac{0}{0}$ } 0

審判 柴山

成城プール 6月14日

学習院 — 専修

4 { $\frac{1}{3} - \frac{0}{1}$ } 1

審判 山崎

日大プール 6月21日

教育 — 成蹊

6 { $\frac{3}{3} - \frac{2}{1}$ } 3

審判 中村

5月24日

青学大 — 東工大

16 { $\frac{8}{8} - \frac{1}{0}$ } 1

審判 村川

成城プール 6月15日

教育 — 法政

4 { $\frac{4}{0} - \frac{1}{1}$ } 2

審判 山崎

日大プール 6月22日

教育 — 成蹊

6 { $\frac{3}{3} - \frac{0}{1}$ } 1

5月24日

学芸大 — 都立大

8 { $\frac{2}{6} - \frac{1}{1}$ } 2

審判 中村

日大プール 6月20日

東大 — 専修

12 { $\frac{\quad}{\quad} - \frac{\quad}{\quad}$ } 1

審判 村川

三 部

神宮プール

5月30日

都立大 — 東工大

10 { $\frac{3}{7} - \frac{0}{4}$ } 4

審判 坂本

日大プール 6月20日

法政 — 学習院

13 { $\frac{5}{8} - \frac{2}{2}$ } 4

審判 山崎

5月23日

日体大 — 一橋大

14 { $\frac{7}{7} - \frac{1}{1}$ } 2

審判 中村

5月30日

日体大 — 学芸大

8 { $\frac{4}{4} - \frac{1}{3}$ } 4

審判 村川

5月30日
青学大 — 一橋大
11 { $\begin{array}{r} 4 \\ 7 \end{array} \begin{array}{r} 4 \\ 0 \end{array} \} 4$
審判 中村

6月7日
青学大 — 都立大
6 { $\begin{array}{r} 4 \\ 2 \end{array} \begin{array}{r} 0 \\ 4 \end{array} \} 4$
審判 菅久

成城プール 6月14日
青学大 — 学芸大
5 { $\begin{array}{r} 4 \\ 1 \end{array} \begin{array}{r} 0 \\ 2 \end{array} \} 2$
審判 柴山

5月31日
都立大 — 東工大
17 { $\begin{array}{r} 10 \\ 7 \end{array} \begin{array}{r} 0 \\ 2 \end{array} \} 2$
審判 村川

6月7日
学芸大 — 一橋大
4 { $\begin{array}{r} 0 \\ 4 \end{array} \begin{array}{r} 1 \\ 2 \end{array} \} 3$
審判 中村

成城プール 6月14日
一橋大 — 東工大
6 { $\begin{array}{r} 3 \\ 3 \end{array} \begin{array}{r} 1 \\ 1 \end{array} \} 2$
審判 坂本

5月31日
日体大 — 学芸大
16 { $\begin{array}{r} 7 \\ 9 \end{array} \begin{array}{r} 1 \\ 2 \end{array} \} 3$
審判 菅久

6月7日
日体大 — 東工大
10 { キケン } 0
審判 柴山

成城プール 6月15日
青学大 — 学芸大
7 { $\begin{array}{r} 2 \\ 5 \end{array} \begin{array}{r} 4 \\ 0 \end{array} \} 4$
審判 柴山

5月31日
青学大 — 一橋大
8 { $\begin{array}{r} 1 \\ 7 \end{array} \begin{array}{r} 0 \\ 0 \end{array} \} 0$
審判 坂本

6月13日
日体大 — 都立大
16 { $\begin{array}{r} 8 \\ 8 \end{array} \begin{array}{r} 2 \\ 1 \end{array} \} 3$
審判 中村

日大プール 6月20日
一橋大 — 都立大
7 { $\begin{array}{r} 4 \\ 3 \end{array} \begin{array}{r} 1 \\ 0 \end{array} \} 1$
審判 坂本

6月6日
青学大 — 都立大
15 { $\begin{array}{r} 8 \\ 7 \end{array} \begin{array}{r} 1 \\ 0 \end{array} \} 1$
審判 山崎

6月13日
青学大 — 学芸大
11 { $\begin{array}{r} 4 \\ 4 \\ 2 \\ 1 \end{array} \begin{array}{r} 5 \\ 3 \\ 2 \\ 2 \end{array} \} 12$
審判 柴山

日大プール 6月20日
日体大 — 青学大
11 { $\begin{array}{r} 5 \\ 6 \end{array} \begin{array}{r} 3 \\ 6 \end{array} \} 9$
審判 村川

6月6日
学芸大 — 一橋大
8 { $\begin{array}{r} 0 \\ 4 \\ 1 \\ 3 \end{array} \begin{array}{r} 1 \\ 3 \\ 1 \\ 0 \end{array} \} 5$
審判 菅久

6月13日
一橋大 — 東工大
11 { $\begin{array}{r} 8 \\ 3 \end{array} \begin{array}{r} 0 \\ 1 \end{array} \} 1$
審判 柴山

日大プール 6月20日
学芸大 — 東工大
11 { $\begin{array}{r} 7 \\ 4 \end{array} \begin{array}{r} 1 \\ 1 \end{array} \} 2$
審判 中村

6月6日
日体大 — 東工大
17 { $\begin{array}{r} 10 \\ 7 \end{array} \begin{array}{r} 0 \\ 0 \end{array} \} 0$
審判 坂本

成城プール 6月14日
日体大 — 都立大
8 { $\begin{array}{r} 2 \\ 6 \end{array} \begin{array}{r} 0 \\ 1 \end{array} \} 1$
審判 菅久

日大プール 6月21日
一橋大 — 都立大
8 { $\begin{array}{r} 4 \\ 4 \end{array} \begin{array}{r} 1 \\ 1 \end{array} \} 2$
審判 山崎

日大プール 6月21日
日体大 — 青学大
12 { $\frac{5}{7} - \frac{2}{4}$ } 6
審判 坂本

日大プール 6月21日
学芸大 — 東工大
13 { $\frac{4}{9} - \frac{2}{0}$ } 2
審判 柴山

日本選手権

成城プール 7月10日 1回戦
桜泳会A — 慶応大学
8 { $\frac{2}{6} - \frac{1}{0}$ } 1
審判 田沼

白水会C — 駿台クラブ
10 { $\frac{6}{4} - \frac{1}{3}$ } 4
審判 丸笹

成城クラブ — 早大
7 { $\frac{2}{5} - \frac{1}{0}$ } 1
審判 名取

白水会A — 桜泳会C
5 { $\frac{2}{3} - \frac{0}{0}$ } 0
審判 和田

稲泳会 — 三水会
6 { $\frac{3}{3} - \frac{2}{3}$ } 5
審判 田沼

全慶応 — 明治大学
16 { $\frac{6}{10} - \frac{1}{0}$ } 1
審判 小野

白水会B — 桜泳会B
5 { $\frac{1}{4} - \frac{0}{2}$ } 2
審判 丸笹

法政大学 — 城北高校
17 { $\frac{8}{9} - \frac{0}{2}$ } 2
審判 近藤

成城プール 7月11日 2回戦
桜泳会A — 法政大学
12 { $\frac{7}{5} - \frac{1}{0}$ } 1
審判 小野

成城クラブ — 白水会C
6 { $\frac{1}{5} - \frac{1}{1}$ } 2
審判 名取

白水会A — 稲泳会
14 { $\frac{6}{8} - \frac{0}{1}$ } 1
審判 小野

全慶応 — 白水会B
3 { $\frac{1}{2} - \frac{0}{1}$ } 1
審判 和田

成城プール 7月11日 準決勝
桜泳会A — 成城クラブ
5 { $\frac{4}{1} - \frac{1}{0}$ } 1
審判 和田

全慶応 — 白水会A
5 { $\frac{2}{3} - \frac{2}{0}$ } 2
審判 名取

神宮プール 7月12日 3位決定戦
成城クラブ — 白水会A
檀野 GK 飯田
堀 LB 野沢
本郷 RB 菅久
桑原(和) HB 古川
桑原(重) LF 田中
山本 CF 橋本
本 RF 藤岡

4 { $\frac{3}{0} - \frac{3}{0}$ } 3
審判 名取

審判 名取

決勝戦

桜泳会A — 全慶応
猪口 GK 山本
松岡 LB 中川
村川 RB 大河内
本田 HB 竹野内
青山 LF 荒川
内田 CF 佐藤
藤本 RF 清水

7 { $\frac{3}{4} - \frac{1}{4}$ } 5
審判 和田

秋季関東学生水球トーナメント

成城プール 8月25日 1回戦
法政大学 — 教育大
10 { キケン } 0

成城大学 — 専修大学
10 { キケン } 0

中央大学 — 早稲田大学
8 { $\frac{3}{5} - \frac{0}{1}$ } 1
審判 佐藤

明治大学 — 成蹊大学

7 { 1—3 } 5

審判 佐藤

慶応大学 — 学習院大学

21 { 14—0 } 0

審判 村上

成城プール 2回戦

日本大学 — 法政大学

10 { 4—0 } 2

審判 村上

慶応大学 — 明治大学

13 { 7—1 } 1

審判 村上

成城プール 8月26日 準決勝

日本大学 — 成城大学

7 { 2—0 } 1

審判 名取

慶応大学 — 中央大学

5 { 4—3 } 3

審判 鵜田

成城プール 3位決定戦

成城大学 — 中央大学

| | | |
|-------|----|----|
| 檀野 | GK | 飯田 |
| 本郷 | LB | 野沢 |
| 篠原 | RB | 横山 |
| 桑原(和) | HB | 菅久 |
| 前田 | LF | 古川 |
| 桑原(重) | CF | 篠田 |
| 本 | RF | 藤岡 |

2 { 1—0 } 1

審判 佐藤

決勝戦

日本大学 — 慶応大学

| | | |
|----|----|-----|
| 猪口 | GK | 井形 |
| 原崎 | LB | 中川 |
| 柴田 | RB | 大河内 |
| 本田 | HB | 竹野内 |
| 青山 | LF | 坂本 |
| 藤本 | CF | 清水 |
| 酒井 | RF | 竹内 |

4 { 1—1 } 3

審判 和田

日本学生選手権

神宮プール 9月11日

日大 — 成城

| | | |
|----|----|-------|
| 猪口 | GK | 檀野 |
| 松岡 | LB | 本郷 |
| 村川 | RB | 桑原(和) |
| 本田 | HB | 篠原 |
| 青山 | LF | 前田 |
| 内田 | CF | 桑原(重) |
| 藤本 | RF | 本 |

4 { 2—2 } 2

審判 名取

慶応大学 — 立命館大学

| | | |
|-----|----|----|
| 滝野 | GK | 荒井 |
| 中川 | LB | 高木 |
| 大倉 | RB | 森川 |
| 竹野内 | HB | 小寺 |
| 小山 | LF | 増谷 |
| 宮師 | CF | 岩崎 |
| 清水 | RF | 橋本 |

32 { 14—0 } 0

審判 名取

3位決定戦

成城大学 — 立命館大学

| | | |
|-------|----|----|
| 高橋 | GK | 荒井 |
| 安井 | LB | 高木 |
| 篠原 | RB | 森川 |
| 前田 | HB | 小寺 |
| 桑原(重) | LF | 増谷 |
| 桑原(和) | CF | 岩崎 |
| 本 | RF | 橋本 |

19 { 8—1 } 1

審判 小野

決勝戦

日本大学 — 慶応大学

| | | |
|----|----|-----|
| 猪口 | GK | 井形 |
| 松岡 | LB | 中川 |
| 柴田 | RB | 大河内 |
| 本田 | HB | 竹野内 |
| 青山 | LF | 坂本 |
| 内田 | CF | 宮師 |
| 藤本 | RF | 清水 |

5 { 2—2 } 4

審判 和田

秋季新人戦

日大プール 5月15日 1回戦法

法政大学 — 学習院大学

16 { 8—1 } 4

審判 柴山

成城大学 — 教育大学

5 { 4—1 } 1

審判 菅久

中央大学 — 成蹊大学

12 { 6—1 } 1

審判 坂本

慶応大学 — 明治大学

16 { 8 — 1 } 6

審判 村川

日本大学 — 早稲田大学

17 { 8 — 1 } 2

審判 菅久

日大プール 2回戦

法政大学 — 日体大

20 { 10 — 0 } 0

審判 中村

日本大学 — 慶応大学

8 { 3 — 0 } 4

審判 菅久

神宮プール 9月16日 準決勝

成城大学 — 法政大学

高橋 GK 柳沢
本郷 LB 小野寺
篠原 RB 小菅
前田 HB 植木
中村 LF 木村
桑原 CF 竹下
本 RF 上坂

15 { 8 — 0 } 0

審判 坂本

日本大学 — 中央大学

猪口 GK 飯田
原崎 LB 西条
桑山 RB 横山
本田 HB 古川
青山 LF 田中
酒井 CF 篠田
藤本 RF 浜野

6 { 5 — 1 } 2

審判 柴山

神宮プール 9月16日 3位決定戦

中央大学 — 法政大学

千秋 GK 柳沢
西条 LB 小菅
出雲 RB 小野寺
横山 HB 植木
米村 LF 木村
小沢 CF 上坂
篠田 RF 竹下

19 { 10 — 2 } 2

審判 名取

決勝戦

日本大学 — 成城大学

猪口 GK 檀野
原崎 LB 本郷
桑山 RB 篠原
本田 HB 前田
青山 LF 中村
酒井 CF 桑原
藤本 RF 本

8 { 5 — 0 } 4

審判 名取

日本高校選手権

信愛プール 8月21日 1回戦

第1試合

済々黌高校 — 池田高校

28 { 13 — 0 } 0

審判 神田

第2試合

伏見高校 — 武義高校

{ 不戦勝 }

第3試合

成城学園 — 福野高校

11 { 6 — 2 } 4

審判 村瀬

第4試合

山城高校 — 城北高校

4 { 1 — 0 } 3

審判 神田

第5試合

早稲田学院 — 天理高校

22 { 18 — 0 } 2

審判 村瀬

第6試合

修道高校 — 今宮高校

30 { 14 — 1 } 1

第7試合

慶応高校 — 大谷高校

17 { 8 — 1 } 1

第8試合

鴨沂高校 — 福岡高校

25 { 11 — 0 } 0

2回戦

第1試合

済々学高校 — 成城学園

15 { 5 — 0 } 1

審判 丸笹

第2試合

山城高校 — 伏見高校

22 { 11 — 0 } 1

審判 鵜田

第3試合

慶応高校 — 早稲田学院

13 { 7 — 1 } 3

審判 村瀬

第4試合

鴨沂高校 — 修道高校

32 { 13 — 0 } 1
19 — 1

審判 丸 笹

準決勝

済々黌高校 — 慶応高校

8 { 3 — 4 } 5
5 — 1

審判 神 田

鴨沂高校 — 山城高校

13 { 7 — 1 } 4
6 — 3

審判 鵜 田

信愛プール 8月24日 3位決定戦

慶応高校 — 山城高校

沢 辺 GK 谷 口
篠 崎 LB 関 山
川 崎 RB 松 本
草 川 HB 寺 尾
伊 藤 LF 山 本
吉 田 CF 片 岡
内 田 RF 伊 吹

7 { 3 — 3 } 6
4 — 3

審判 神 田

決 勝 戦

鴨沂高校 — 済々黌高校

大 鉢 GK 入 江
川 端 LB 島 田
岡 崎 RB 宮 本
竹内(次) HB 村 山
浜 田 LF 桑 山
昇(士)月 CF 米 原
竹内(和) RF 坂 本

9 { 4 — 1 } 4
5 — 3

審判 鵜 田

国民体育大会 (東京)

リーグ戦 9月20日

第1 屋内プール

鴨沂高校(京都) — 城北高校(東京)

11 { 6 — 2 } 5
5 — 3

審判 堀

第2

福野高校(富山) — 天理高校(奈良)

10 { 5 — 2 } 3
5 — 1

審判 橋 本

第3

筑紫ヶ丘(福岡) — 池田高校(大阪)

14 { 8 — 1 } 1
6 — 0

審判 丸 笹

第4

鴨沂高校(京都) — 修道高校(広島)

21 { 13 — 1 } 1
8 — 0

審判 田 沼

第5

慶応高校(神奈川) — 天理高校(奈良)

20 { 7 — 0 } 0
13 — 0

審判 宮 部

第6

城北高校(東京) — 池田高校(大阪)

19 { 11 — 1 } 1
8 — 0

審判 近 藤

第7

済々黌(熊本) — 福野高校(富山)

24 { 13 — 0 } 0
11 — 0

審判 堀

第8

筑紫ヶ丘(福岡) — 修道高校(広島)

12 { 6 — 2 } 3
6 — 1

審判 橋 本

第9

鴨沂高校(京都) — 筑紫ヶ丘(福岡)

15 { 7 — 1 } 1
8 — 0

第10

済々黌(熊本) — 天理高校(奈良)

22 { 16 — 0 } 0
17 — 0

審判 近 藤

第11

慶応高校(神奈川) — 福野高校(富山)

12 { 6 — 0 } 1
6 — 1

審判 丸 笹

第12

修道高校(広島) — 池田高校(大阪)

8 { 6 — 1 } 3
2 — 2

審判 橋 本

第13

城北高校(東京) — 筑紫ヶ丘(福岡)

6 { 3 — 0 } 0
3 — 0

審判 田 沼

第14

鴨沂高校(京都) — 池田高校(大阪)

30 { 15 — 0 } 0
15 — 0

審判 近 藤

第15

済々黌(熊本) — 慶応高校(神奈川)

12 { 4 — 2 } 3
8 — 1

審判 堀

第16

城北高校(東京) — 修道高校(広島)

12 { 4 — 2 } 3
8 — 1

審判 橋 本

9月22日

池田高校(大阪)——天理高校(奈良)

| | | |
|----|----|----|
| 住谷 | GK | 平田 |
| 加味 | LB | 新井 |
| 岡田 | RB | 村田 |
| 中元 | HB | 森 |
| 前尾 | LF | 斎藤 |
| 林 | CF | 山中 |
| 沢田 | RF | 林 |

7 { 4 — 1 } 2

審判 田沼

9月22日

5位決定戦

筑紫ヶ丘(福岡)——福野高校(富山)

| | | |
|----|----|----|
| 古賀 | GK | 木下 |
| 藤木 | LB | 花島 |
| 糸永 | RB | 中村 |
| 山田 | HB | 竹田 |
| 岡部 | LF | 小山 |
| 八尋 | CF | 野松 |
| 松井 | RF | 神下 |

16 { 9 — 0 } 1

審判 名取

9月23日

神宮プール 決勝戦

鴨沂高校(京都)——済々黌(熊本)

| | | |
|-------|----|----|
| 大鉢 | GK | 入江 |
| 川端 | LB | 宮本 |
| 岡崎 | RB | 島田 |
| 竹内(次) | HB | 村山 |
| 浜田 | LF | 桑山 |
| 皐月 | CF | 坂本 |
| 竹内(和) | RF | 米原 |

10 { 4 — 2 } 5

審判 和田

七位決定戦

修道高校(広島)——天理高校(奈良)

| | | |
|----|----|----|
| 柳谷 | GK | 平田 |
| 森元 | LB | 村田 |
| 宮内 | RB | 新井 |
| 正岡 | HB | 森 |
| 志村 | LF | 武藤 |
| 山田 | CF | 山中 |
| 加市 | RF | 林 |

13 { 8 — 2 } 5

9月23日

3位決定戦

城北高校(東京)——慶応高校(神奈川)

| | | |
|-----|----|----|
| 長谷川 | GK | 沢辺 |
| 野中 | LB | 篠崎 |
| 林 | RB | 川崎 |
| 逸見 | HB | 草川 |
| 永山 | LF | 伊藤 |
| 島田 | CF | 吉田 |
| 宇野 | RF | 内田 |

0 { 0 — 0 } 0

審判 小野

- 順位
- 1位 鴨沂高校(京都)
 - 2位 済々黌高校(熊本)
 - 3位 城北高校(東京)
 - 3位 慶応高校(神奈川)
 - 5位 筑紫ヶ丘高校(福岡)
 - 6位 福野高校(富山)
 - 7位 修道高校(広島)
 - 8位 池田高校(大阪)
 - 9位 天理高校(奈良)

シンクロ競技

日本選手権

8月12日 目白運動場プール

| 氏名・所属 | 題名 | 得点 |
|-------|----|----|
|-------|----|----|

ソロ 予選

- | | | | |
|----|----------------|----------|-------|
| 1. | 飯田紀子 | ファンタジア | 72.55 |
| | (東京ウォーターズブライツ) | | |
| 2. | 岡田一恵 | ニグロの舟唄 | 63.10 |
| | (浜寺水練) | | |
| 3. | 柳内美沙子 | インドの唄 | 60.25 |
| | (") | | |
| 4. | 中西蓉子 | 魅惑の湖 | 57.70 |
| | (") | | |
| 5. | 島崎鈴子 | 夏の花 | 57.20 |
| | (東京ナイヤーズ) | | |
| 6. | 関口美代子 | 思い出のシャポー | 55.35 |
| | (東京YWCA) | | |

| 氏名・所属 | 題名 | 得点 |
|-------|----|----|
|-------|----|----|

- | | | | |
|-----|---------|-------|-------|
| 7. | 橋本正子 | 風船 | 52.87 |
| | (浜寺水練) | | |
| 8. | 石原宣子 | 黒ん坊 | 38.35 |
| | (広島女学院) | | |
| 9. | 平本捷子 | みづぐるま | 37.89 |
| | (") | | |
| 10. | 浜野泰子 | たわむれ | 37.20 |
| | (") | | |

決勝

- | | | | |
|----|----------------|--------|-------|
| 1. | 飯田紀子 | ファンタジア | 75.25 |
| | (東京ウォーターズブライツ) | | |
| 2. | 岡田一恵 | ニグロの舟唄 | 66.15 |
| | (浜寺水練) | | |
| 3. | 中西蓉子 | 魅惑の湖 | 62.60 |
| | (") | | |
| 4. | 島崎鈴子 | 夏の花 | 60.90 |
| | (東京ナイヤーズ) | | |
| 5. | 柳内美沙子 | インドの唄 | 60.75 |
| | (浜寺水練) | | |

| 氏名・所属 | 題名 | 得点 |
|-------------------------------------|----------|-------|
| 5. 関口 美代子 (東京YWCA) | 思い出のシャポー | 60.75 |
| 7. 橋本 正子 (浜寺水練) | 風 船 | 58.52 |
| デュエット予選 | | |
| 1. 鈴木 春子 坪井 久子 (浜寺水練) | 妖精のたわむれ | 61.75 |
| 2. 中居 田鶴子 車 左江子 (") | 花のワルツ | 61.25 |
| 2. 小平 和子 八尋 紀子 (東京ウォーターズブライツ) | ブルースカイ | 61.25 |
| 2. 都甲 璋子 岡田 一恵 (浜寺水練) | テキサスギター | 61.25 |
| 5. 渋谷 瑞子 沢 徳枝 (東京ウォーターズブライツ) | 南国の空 | 58.90 |
| 6. 丹生 節子 北浦 輝美 (浜寺水練) | ジプシーの踊り | 58.20 |
| 7. 佐藤 セツ子 鈴木 佐智子 (東京YWCA) | 銀色のヨット | 51.80 |
| 8. 石原 宣子 浜野 泰子 (広島女学院) | ムーンライト | 50.30 |
| 9. 山本 朝江 山内 静穂 (東京学園) | 海 島 | 49.45 |
| 10. 北村 直知子 田中 敦子 (浜寺水練) | と ん ぼ | 49.02 |
| 11. 安西 千世子 志村 千津留 (東京ナイヤーズ) | 金 と 銀 | 46.75 |
| 12. 平本 捷子 藤田 雅子 (広島女学院) | サンフラワー | 43.05 |
| 13. 倉本 富美子 末長 サチ子 (") | 金 と 銀 | 40.30 |

| 氏名・所属 | 題名 | 得点 |
|-------------------------------------|---------|-------|
| 決勝 | | |
| 1. 都甲 璋子 岡田 一恵 (浜寺水練) | テキサスギター | 65.80 |
| 2. 中居 田鶴子 車 左江子 (") | 花のワルツ | 64.80 |
| 3. 小平 和子 八尋 紀子 (東京ウォーターズブライツ) | ブルースカイ | 64.45 |
| 4. 鈴木 春子 坪井 久子 (浜寺水練) | 妖精のたわむれ | 62.75 |
| 5. 渋谷 瑞子 沢 徳枝 (東京ウォーターズブライツ) | 南国の空 | 58.90 |
| 6. 佐藤 セツ子 鈴木 佐智子 (東京YWCA) | 銀色のヨット | 55.35 |
| 7. 丹生 節子 北浦 輝美 (浜寺水練) | ジプシーの踊り | 54.50 |

チーム決勝

| | | |
|---------------------------------|----------|-------|
| 1. 浜寺水練 | 元祿花見踊り | 64.25 |
| (都甲, 岡田, 中西, 丹生, 坂井, 北浦, 車, 柳内) | | |
| 2. 東京YWCA | ボーイさんの休日 | 57.70 |
| (関口, 佐藤, 福田, 鈴木) | | |
| 3. 東京ウォーターズブライツ | 水兵さん | 56.70 |
| (八尋, 西沢, 別所, 渋谷, 小平) | | |
| 4. 浜寺水練 | 鼓 笛 隊 | 54.42 |
| (田中, 北村, 森, 橋本) | | |
| 5. 二階堂高校 | 若 人 | 52.26 |
| (宗像, 加藤, 松崎, 千葉) | | |
| 6. 東京ナイヤーズ | 水の精 | 51.28 |
| (島崎(美), 安西, 志村, 島崎(鈴)) | | |
| 7. 広島女学院 | 夕やけ | 46.40 |
| (倉本, 藤田, 橋詰, 菅野, 末長) | | |

| | | |
|--|---|---|
| 日 本 水 泳 連 盟 機 関 誌 水 泳 第 130・131 号 | 昭和 35 年 1 月 20 日 印刷 昭和 35 年 1 月 25 日 発行 日 本 水 泳 連 盟 編 集 兼 発 行 人 栗 村 中 丸 印 刷 所 株式会社 成島印刷所 東京都中央区日本橋本石町3の4 電話日本橋(24) 1701・6509・7082 | 東京都千代田区丸ノ内2-2 丸ビル722区 発行並 日本水泳連盟 申込所 電話和田倉(20)3090・4885番 振替口座東京5178番 |
|--|---|---|

近代水泳プール循環処理浄水装置

プール築造部を開設致しました

全自動式

及

半自動式

(特許出願中)

競泳プール用

娯楽プール用

学校プール用

自家用プール用

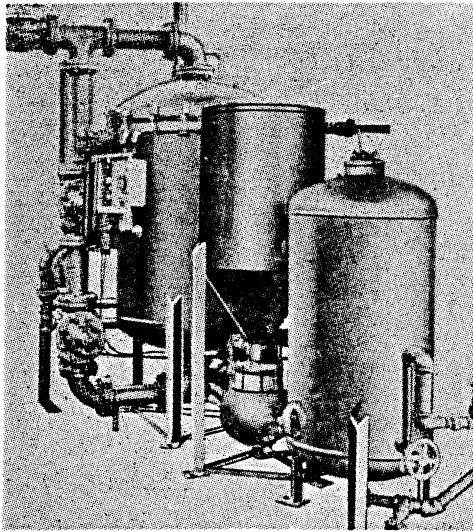

最も合理的の
経済敷設にして
維持管理は
最も容易であります

幾多の経験に基き各装置は夫々巧妙な設計であります
製造は弊社専属工場の責任ある製作であります
御計画に対し我社の経験は各々最も経済的な誤りの無い敷設を提供致します

新型プール用濾過機(手働式)

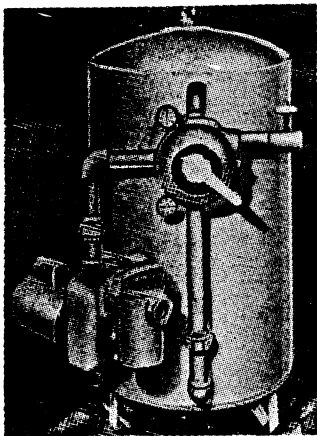

弊社独特の単一操作弁つき

株式会社 水処理センター

東京都大田区南千束町三一六番地
(工業大学の東南徒歩五分)

電話 (78)-9352 (56)-7400

製作工場 東京都江東区深川枝川町二ノ六

電話 (64)-0276

配管系統の設計
も致します
工事も致します

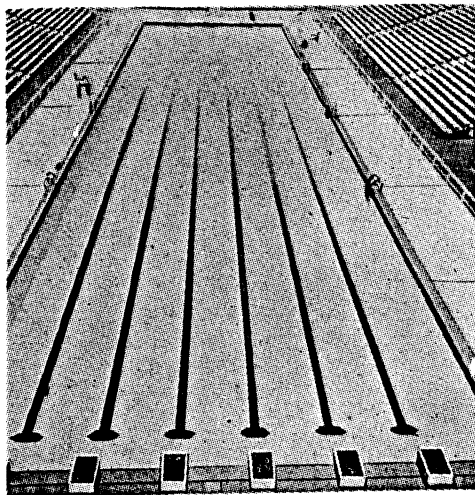

循環水は其の衛生的な純度を維持し得るターンオーバーに基いて完全に確保されて居ます

弊社の技術経験に基く水密コンクリート工事 !!