

日本水泳連盟
機 関 誌

水 泳

第 154・155 号
昭 和 39 年 2 月

水



No. 154・155

"SUIEI"

Feb. 1964

NIPPON SUIEI RENMEI

(Amateur Swimming Federation of Japan)

目

競泳世界記録	(1)
競泳日本国際記録	(4)
競泳日本記録	(6)
高等学校最高記録	(8)
中学校最高記録	(10)
昭和38年度世界新記録	(12)
昭和38年度日本国際新記録	(14)
昭和38年度競泳日本新記録	(16)
昭和38年度日本競泳記録順位表	(18)
男子競泳の部	(18)
女子競泳の部	(38)
飛込競技の部	(53)
水球競技の部	(54)
シンクロ競技の部	(55)
昭和38年度全国学童水泳優秀記録	(55)
昭和38年度主要水上競技会記録	(59)
第3回全国中学生選抜	(59)
第31回日本高等学校選手権	(63)
第14回全国勤労者	(74)
第39回日本学生選手権	(85)
第18回国民体育大会	(90)
ユニバーシアード派遣選考会	(106)
関東学生選手権	(107)
関西学生 "	(110)
西部学生 "	(111)
関西・中部・西部学生対抗	(111)
全国国公立大学	(112)
北海道高校選手権	(113)
東北高校 "	(114)
関東高校 "	(116)

次

中部高校選手権	(117)
近畿高校 "	(119)
中国高校 "	(121)
四国高校 "	(123)
九州高校 "	(124)
東北水泳教室	(126)
関東水泳教室	(128)
中部水泳教室(東海地区)	(129)
中部水泳教室(北陸地区)	(131)
近畿水泳教室(兼近畿中学選手権)	(132)
四国水泳教室	(134)
九州水泳教室	(135)
早大対慶大	(137)
立・日・明三大学対抗	(137)
日大対中大	(138)
日大対九州	(139)
全明大対全静岡	(139)
早大対全九州	(140)
全東京・中大対抗	(141)
末弘杯高校	(142)
中国五県対抗	(143)
九州女子	(145)
関西選手権	(145)
関西女子選手権	(147)
九州・中国対抗	(148)
群馬・栃木・茨城三県対抗	(149)
五大都市体育	(150)
飛込競技の部	(152)
水球競技の部	(156)
シンクロ競技の部	(163)

競 泳 世 界 記 録

(World Records)

昭 和 38 年 12 月 31 日 現 在

距離	時間	氏 名	国 籍	場 所	水質	年月日
----	----	-----	-----	-----	----	-----

(m=メートル meter)
(y=ヤード yard)

男 子	(MEN)
-----	-------

自 由 形 (Free-style)

100m	53.6	M. ドス・サントス	(ブラジル)	リオデジャネイロ	(塩)	1961- 9-20
110 y	54.0	R.B. マクグレガー	(イギリス)	ブラックプール	(〃)	1963- 9-13
200m	1:58.4	D. ショランダー	(アメリカ)	大 阪	(淡)	1963- 8-24
220 y	2:01.1	R. ウィンドル	(オーストラリア)	シドニー	(塩)	1963- 1-19
400m	4:13.4	M. ローズ	(オーストラリア)	シカゴ	(淡)	1962- 8-17
440 y	4:15.9	J. コンラッツ	(オーストラリア)	シドニー	(塩)	1960- 2-23
800m	8:51.5	M. ローズ	(オーストラリア)	ロス・アルトス	(淡)	1962- 8-26
880 y	8:59.6	J. コンラッツ	(オーストラリア)	シドニー	(塩)	1959- 1-10
1500m	17:05.5	R. サアリ	(アメリカ)	東 京	(淡)	1963- 8-17
1650 y	17:11.0	J. コンラッツ	(オーストラリア)	シドニー	(塩)	1960- 2-27

平 泳 (Breast-stroke)

100m	1:07.5	C. ジャストレムスキー	(アメリカ)	ロサンゼルス	(淡)	1961- 8-20
110 y	1:09.6	C. ジャストレムスキー	(アメリカ)	フレズノ	(〃)	1961- 8-23
200m	2:29.6	C. ジャストレムスキー	(アメリカ)	ロサンゼルス	(〃)	1961- 8-19
220 y	2:33.4	重 松 盛 人	(日 本)	ダーバン	(塩)	1962- 3-10

バ タ フ ラ イ (Butterfly-stroke)

100m	57.0	L.A. ニコラオ	(アルゼンティン)	リオデジャネイロ	(塩)	1962- 4-27
110 y	59.0	K. ベリ	(オーストラリア)	シドニー	(〃)	1963- 1-20
200m	2:08.2	C. ロビ	(アメリカ)	東 京	(淡)	1963- 8-18
220 y	2:08.4	K. ベリ	(オーストラリア)	シドニー	(塩)	1963- 1-12

背 泳 (Back-stroke)

100m	1:00.9	T. ストック	(アメリカ)	クヤホガ・フォールズ	(淡)	1962- 8-12
110 y	1:01.5	J. モンクトン	(オーストラリア)	メルボルン	(〃)	1958- 2-15
200m	2:10.9	T. ストック	(アメリカ)	クヤホガ・フォールズ	(〃)	1962- 8-10
220 y	2:13.8	T. ストック	(アメリカ)	ルイスヴィル	(〃)	1962- 7-12

距離	時間	氏名	国籍	場所	水質	年月日
個人メドレー (Individual Medley)						
400m	4:50.2	G. ヘ ッ ツ	(西 ド イ ツ)	東 京	(淡)	1963-10-12
440 y	4:51.0	T. ス ティ ッ ク ル ス	(ア メ リ カ)	ルイスヴィル	(〃)	1962- 7-12
リ レ ー (Free-style Relay)						
400m	3:36.1	ア メ リ カ		東 京	(淡)	1963- 8-18
		(S. クラーク, R. マクドノオ, G. イルマン, E. タウンゼンド)				
440 y	3:43.9	オーストラリア		パース	(〃)	1962-11-28
		(P. フェルプス, P. ドーク, M. ローズ, D. ディクソン)				
800m	8:03.7	ア メ リ カ		東 京	(〃)	1963- 8-19
		(D. ショランダー, R. マクドノオ, E. タウンゼンド, R. サアリ)				
880 y	8:13.4	オーストラリア		パース	(〃)	1962-11-23
		(R. ローズ, A. ウッド, A. ストラーン, R. ウィンドル)				
メドレーリレー (Medley Relay)						
400m	4:00.1	ア メ リ カ		大 阪	(淡)	1963- 8-24
		(R. マクゲイ, W. クレイグ, W. リチャードソン, S. クラーク)				
440 y	4:09.3	インディアナポリスAC	(ア メ リ カ)	ルイスヴィル	(〃)	1962- 7-13
		(T. ストック, C. ジャストレムスキー, L. シュルホフ, P. シンツ)				
女 子 (WOMEN)						
自 由 形 (Free-style)						
100m } 110 y }	59.5	D. フレイザー	(オーストラリア)	パース	(淡)	1962-11-24
200m } 220 y }	2:11.6	D. フレイザー	(オーストラリア)	シドニー	(塩)	1960- 2-27
400m	4:44.5	C. フォン・ソルツァ	(ア メ リ カ)	デトロイト	(淡)	1960- 8- 5
440 y	4:45.4	I. コンラッツ	(オーストラリア)	シドニー	(塩)	1960- 1- 5
800m	9:51.6	C. ハウス	(ア メ リ カ)	ロス・アルトス	(淡)	1962- 8-26
880 y	10:11.4	I. コンラッツ	(オーストラリア)	ホバート	(〃)	1959- 2-19
1500m	18:44.0	C. ハウス	(ア メ リ カ)	シカゴ	(〃)	1962- 8-16
1650 y	19:25.7	I. コンラッツ	(オーストラリア)	シドニー	(塩)	1959- 1-14
平 泳 (Breast-stroke)						
100m	1:18.2	B. ゲベル	(東 ド イ ツ)	ロストック	(淡)	1961- 7- 1
110 y	1:19.2	K. バイエル	(東 ド イ ツ)	ライプツィヒ	(〃)	1962- 7- 3
200m	2:48.0	K. バイエル	(東 ド イ ツ)	ブダペスト	(〃)	1961- 8- 5
220 y	2:50.2	S.M.M. ミッチェル	(イ ギ リ ス)	ブラックプール	(塩)	1963-10- 4

距離	時間	氏名	国籍	場所	水質	年月日
バタフライ (Butterfly-stroke)						
100m	1:06.1	A. コック	(オランダ)	ボーストディーネン	(淡)	1963- 9- 1
110y	1:07.3	M. ステュワート	(カナダ)	ヴァンクーヴァー	(〃)	1962- 7-28
200m	2:29.1	S. ピット	(アメリカ)	フィラデルフィア	(〃)	1963- 7-27
220y	2:32.2	高橋 栄子	(日本)	パース	(〃)	1963- 2-19
背泳 (Back-stroke)						
100m	1:08.9	D. デ・ヴァロナ	(アメリカ)	ロサンゼルス	(淡)	1963- 7-28
110y	1:10.0	田中 聰子	(日本)	パース	(〃)	1963- 2-23
200m	2:28.2	田中 聰子	(日本)	東京	(〃)	1963- 8- 4
220y	2:28.5	田中 聰子	(日本)	パース	(〃)	1963- 2-21
個人メドレー (Individual Medley)						
400m	5:21.9	S. フィネラン	(アメリカ)	大阪	(淡)	1962- 7-28
440y	5:30.0	D. デ・ヴァロナ	(アメリカ)	レディング	(〃)	1962- 7- 1
リレー (Free-style Relay)						
400m	4:08.9	アメリカ	ローマ	(淡)		1960- 9- 3
		(J. スピレーン, S. ストブス, C. ウッド, C. フォン・ソルツァ)				
440y	4:11.0	オーストラリア	パース	(〃)		1962-11-23
		(L. ベル, R. エヴェラス, R. ソーン, D. フレイザー)				
メドレーリレー (Medley Relay)						
400m	4:40.1	ドイツ	ライプツィヒ	(淡)		1963- 8-23
		(I. シュミット, B. ゲベル, U. ノアック, H. ペヒスタイン)				
440y	4:44.7	ドイツ	ライプツィヒ	(〃)		1963- 9- 7
		(I. シュミット, U. キューパー, U. ノアック, H. ペヒスタイン)				

競 泳 日 本 国 際 記 録

(1963 Japanese International Records)

昭 和 39 年 1 月 1 日 現 在

距離	時間	氏 名	所 属	場 所	年月日	会 名
男 子 (MEN)						
自 由 形 (Free-style)						
100m	54.0	S. ク ラ ー ク	(アメリカ)	神 宮	1963- 8-18	日米対抗
200m	1:58.4	D. ショランダー	(アメリカ)	大 阪	1963- 8-24	日米大阪
400m	4:15.0	D. ショランダー	(アメリカ)	神 宮	1963- 8-18	日米対抗
800m	9:04.0	D. ショランダー	(アメリカ)	岡 山	1963- 8-28	日米岡山
1500m	17:05.5	R. サ ア リ	(アメリカ)	神 宮	1963- 8-17	日米対抗
平 泳 (Breast-stroke)						
100m	1:09.2	W. ク レ イ グ	(アメリカ)	大 阪	1963- 8-25	日米大阪
バ タ フ ラ イ (Butterfly-stroke)						
100m	57.8	W. リチャードスン	(アメリカ)	大 阪	1963- 8-24	日米大阪
200m	2:08.2	C. ロ ビ ー	(アメリカ)	神 宮	1963- 8-18	日米対抗
背 泳 (Back-stroke)						
100m	1:00.9	R. マ ク ゲ イ	(アメリカ)	神 宮	1963- 8-18	日米対抗
個人メドレー						
400m	4:50.2	G. ヘ ッ ツ	(西ドイツ)	都 屋 内	1963-10-12	東京国際
リ レ ー (Medley-Relay)						
200m	1:40.4	D. アームストロング	(アメリカ)	大 谷	1955- 8-19	日米交歓
		D. マッキンタイヤ				
		H. ギデオンス				
		R. パタスン				
400m	3:36.1	S. ク ラ ー ク	(アメリカ)	神 宮	1963- 8-18	日米対抗
		D. マックドノオ				
		G. イルマン				
		E. タウンゼンド				
800m	8:03.7	D. ショランダー	(アメリカ)	神 宮	1963- 8-19	日米対抗
		D. マックドノオ				
		E. タウンゼンド				
		R. サ ア リ				

距離	時間	氏名	所属	場所	年月日	会名
----	----	----	----	----	-----	----

メドレーリレー (Medley Relay)

400m	4:00.1	R. マクガイ	(アメリカ)	大阪	1963- 8-24	日米大阪
		W. クレイグ				
		W. リチャードスン				
		S. クラーク				

女 子	(WOMEN)
-----	---------

自由形 (Free-style)

100m	1:02.1	A.C. ハグベリ	(スウェーデン)	都屋内	1963-10-12	東京国際
200m	2:16.8	R. ジョンソン	(アメリカ)	大阪	1962- 7-29	日本選手権
400m	4:45.4	R. ジョンソン	(アメリカ)	"	1962- 7-28	"
800m	10:01.1	S. フィネラン	(アメリカ)	"	1962- 7-29	"

平泳 (Breast-stroke)

100m	1:19.8	G. プロズメンシコワ	(ソ連)	都屋内	1963-10-12	東京国際
200m	2:49.6	G. プロズメンシコワ	(ソ連)	"	1963-10-14	"

個人メドレー (Individual Medley)

400m	5:21.9	S. フィネラン	(アメリカ)	大阪	1962- 7-28	日本選手権
------	--------	----------	--------	----	------------	-------

リレー (Free-style Relay)

400m	5:22.6	R. ホイップル	(アメリカ)	大阪	1962- 7-29	日本選手権
		D. デ・バロナ				
		S. フィネラン				
		R. ジョンソン				

競 泳 日 本 記 録

(Japanese Records)

昭和 39 年 1 月 1 日 現 在

距離	時間	氏 名	所 属	場 所	年月日	会 名
男 子 (MEN)						
自 由 形 (Free-style)						
50m	25.3	石 原 勝 記	(BS タイヤ)	浜 松	1963- 9- 1	全国勤労者
100m	55.4	岡 部 幸 明	(日 本)	大 阪	1963- 8-25	日米大阪
200m	2:00.4	山 中 毅	(")	ロサンゼルス	1961- 8-19	全米選手権
400m	4:16.6	山 中 毅	(")	大 阪	1959- 7-26	日米大阪
800m	9:04.4	山 中 毅	(")	神 宮	1963- 8-19	日米対抗
1500m	17:25.0	山 中 毅	(稲 泳 会)	"	1960- 7-23	日本選手権
平 泳 (Breast-stroke)						
100m	1:09.8	松 本 健 次 郎	(早 大)	神 宮	1962- 9-11	日本学生
200m	2:32.6	松 本 健 次 郎	(日 本)	"	1963- 8-17	日米対抗
バ タ フ ラ イ (Butterfly-stroke)						
100m	59.1	中 島 功	(BS タイヤ)	神 宮	1963- 8- 3	日本選手権
200m	2:11.6	佐 藤 好 助	(八 幡 製 鉄)	別 府	1963- 5-19	九州三部
背 泳 (Back-stroke)						
50m	29.3	渡 辺 和 夫	(東京トヨペット)	岡 山	1961- 9- 1	全国勤労者
100m	1:02.1	福 島 滋 雄	(日 大)	都 屋 内	1963- 4- 6	室内選手権
200m	2:11.9	福 島 滋 雄	(日 本)	"	1963-10-13	東京国際
個 人 メ ド レ ー (Individual Medley)						
200m	2:25.3	藤 本 達 夫	(日 本)	ウエリントン	1961- 1-18	日本ニュージ ーランド対抗
400m	4:53.7	福 島 滋 雄	(日 大)	神 宮	1963- 8- 3	日本選手権
リ レ ー (Free-style Relay)						
200m	1:41.4	石 原 勝 記	(日 本)	シ カ ゴ	1962- 8-16	三国対抗
		福 井 誠 毅				
		山 中 達 夫				
400m	3:42.8	石 原 勝 記	(日 本)	神 宮	1963- 8-18	日米対抗
		後 藤 忠 治				
		藤 本 達 夫				
		岡 部 幸 明				
800m	8:09.8	藤 本 達 夫	(日 本)	都 屋 内	1963- 4-21	日豪対抗
		山 中 毅				
		岡 部 幸 明				
		福 井 誠 毅				

距離	時間	氏名	所属	場所	年月日	会名
メドレーリレー (Medley Relay)						
400m	4:06.2	福島滋雄 (日本)	大阪	大阪	1963- 8-24	日米大阪
		松本健次郎				
		大林敦				
		石原勝記				
女子 (WOMEN)						
自由形 (Free-style)						
50m	29.3	道家知子 (椋山女学園)	淑徳	徳	1962- 9-30	愛知記録
100m	1:04.2	佐藤喜子 (ポート製菓)	大阪	大阪	1962- 7-28	日本選手権
200m	2:21.2	木村トヨ子 (筑紫女高)	都屋内	都屋内	1963- 4- 7	室内選手権
400m	4:57.2	木村トヨ子 (")	ブリスベーン	ブリスベーン	1963- 2- 8	日豪交歓
800m	10:04.6	早川一枝 (吉原市商高)	神宮	神宮	1963- 8- 3	日本選手権
1500m	19:21.6	早川一枝 (")	吉原市商	吉原市商	1963- 6-23	静岡東部高
平泳 (Breast-stroke)						
100m	1:20.3	山本憲子 (八幡製鉄)	都屋内	都屋内	1963-10-12	東京国際
200m	2:53.6	高松好子 (天理水)	神宮	神宮	1960- 7-24	日本選手権
バタフライ (Butterfly-stroke)						
100m	1:08.5	高橋栄子 (日本)	都屋内	都屋内	1963-10-13	東京国際
200m	y 2:32.2	高橋栄子 (")	パース	パース	1963- 2-19	全豪選手権
背泳 (Back-stroke)						
50m	32.8	田中聰子 (八幡製鉄)	浜松	浜松	1963- 8-31	全国勤労者
100m	1:09.5	田中聰子 (日本)	ブリスベーン	ブリスベーン	1963- 2- 8	日豪交歓
200m	2:28.2	田中聰子 (八幡製鉄)	神宮	神宮	1963- 8- 4	日本選手権
個人メドレー (Individual Medley)						
200m	y 2:42.7	江坂君子 (椋山職員)	メルボルン	メルボルン	1963- 2-12	日豪交歓
400m	y 5:42.0	江坂君子 (")	パース	パース	1963- 2-16	全豪選手権
リレー (Free-style Relay)						
200m	2:02.4	神野眸 (選抜)	天理	天理	1958- 8-24	豪選手歓迎
		後藤貞子				
		島田節子				
		佐藤喜子				
400m	y 4:26.5	木村トヨ子 (日本)	パース	パース	1963- 2-21	全豪選手権
		江坂君子				
		斎藤弘子				
		佐藤喜子				
メドレーリレー (Medley Relay)						
400m	y 4:46.7	田中聰子 (日本)	パース	パース	1963- 2-16	全豪選手権
		山本憲子				
		高橋栄子				
		木村トヨ子				

高等学校最高記録

(Japanese High-School Records)

昭和39年1月1日現在

距離	時間	氏名	所属	場所	年月日	会名
男子 (MEN)						
自由形 (Free-style)						
50m	26.2	長谷川 卯佐美	(修道中)	大阪	1934-8-16	歓迎会
100m	57.0	岩崎 邦宏	(佐伯鶴城高)	ブリスベーン	1963-2-8	日豪交歓
200m	2:05.4	中野 悟	(桜宮高)	大阪	1963-7-7	大阪選手権
400m	4:26.9	藤島 祥三	(柳井商工)	ブリスベーン	1963-2-8	日豪交歓
800m	y 9:18.6	藤島 祥三	(")	パース	1963-2-20	全豪選手権
1500m	y 17:46.2	藤島 祥三	(")	シドニー	1963-2-10	日豪交歓
平泳 (Breast-stroke)						
100m	1:09.8	石川 健二	(日大豊山高)	神宮	1963-8-18	日米対抗
200m	2:33.8	石川 健二	(")	"	1963-6-30	日大対中大
バタフライ (Butterfly-stroke)						
100m	1:01.4	大賀 睦郎	(八代東高)	大阪	1962-7-28	日本選手権
200m	2:18.9	江本 正	(柳井商工高)	"	1963-8-25	日本高校
背泳 (Back-stroke)						
50m	30.8	富田 一雄	(三潯高)	石橋	1959-6-17	日大対九州
100m	1:04.8	伊藤 圭祐	(中京商高)	フレスノ	1961-8-24	フレスノ選手権
200m	2:21.1	伊藤 圭祐	(")	ロサンゼルス	1961-8-20	全米選手権
個人メドレー (Individual Medley)						
400m	y 5:13.3	山影 武士	(関西高)	パース	1963-2-19	全豪選手権
リレー (Free-stle Relay)						
200m	1:46.8	谷 倉 橋 範彦	訥(高校選抜)	呉二河	1951-9-24	国体三部
		鈴木 弘				
		後藤 暢				
400m	3:56.1	岩崎 邦宏	(日本)	ブリスベーン	1963-2-8	日豪交歓
		藤島 祥三				
		多田 寿之				
		山影 武士				
800m	y 8:38.9	岩崎 邦宏	(日本)	パース	1963-2-21	全豪選手権
		藤島 祥三				
		木田 和夫				
		山影 武士				

距離	時間	氏名	所属	場所	年月日	会名
メドレーリレー (Medley Relay)						
400m	4:18.4	宮 良 石 川 福 田 森 田	高 志 (日大豊山) 健 二 憲 二 武 男	神 宮	1963- 6-30	日大対中大

女 子

(WOMEN)

自 由 形 (Free-style)

50m	29.3	道 家	知 子 (椚山女高)	淑 徳	1962- 9-30	愛知記録
100m	1:05.0	東	美代子 (五条高)	大 阪	1963- 8-27	日本高校
200m	2:21.2	木 村	トヨ子 (筑紫女高)	都 屋 内	1963- 4- 7	室内選手権
400m	4:57.2	木 村	トヨ子 (")	ブリスベーン	1963 -2 -8	日豪交歓
800m	10:04.6	早 川	一 枝 (吉原市商高)	神 宮	1963- 8- 3	日本選手権
1500m	19:21.6	早 川	一 枝 (")	吉原市商高	1963- 6-23	静岡東部高

平 泳 (Breast-stroke)

100m	y 1:22.0	山 本	憲 子 (筑紫女高)	シドニー	1963- 2-10	日豪交歓
200m	2:57.9	田 上	和 子 (佐伯鶴城高)	別 府	1963- 5-19	九州三部

バ タ フ ラ イ (Butterfly-stroke)

100m	1:08.5	高 橋	栄 子 (佐伯鶴城高)	都 屋 内	1963-10-13	東京国際
200m	y 2:32.2	高 橋	栄 子 (")	パ ー ス	1963- 2-19	全豪選手権

背 泳 (Back-stroke)

50m	34.8	田 中	聰 子 (筑紫女高)	大 谷	1960-10-10	中国対九州
100m	1:11.2	田 中	聰 子 (")	ロ ー マ	1960- 8-30	オリンピック
200m	2:33.3	田 中	聰 子 (")	神 宮	1960- 7-24	日本選手権

個人メドレー (Individual Medley)

200m	y 2:49.6	斎 藤	弘 子 (椚山女高)	メルボルン	1963- 2-12	日豪交歓
400m	5:54.9	松 田	奈津子 (五条高)	大 阪	1963- 8-26	日本高校

リ レ ー (Free-style Relay)

200m	2:05.6	江 坂 斎 藤 石 渡 道 家	君 子 (椚山女高) 弘 子 雅 子 高 子	振 甫	1960- 7-17	オリ激励
400m	4:30.5	東 宮 菊 谷 後 藤	美代子 (五条高) 聖 子 多 鶴 子 章 子	大 阪	1963- 8-28	日本高校

メドレーリレー (Medley Relay)

400m	5:03.4	岡 田 松 田 佐 藤 東	八詠子 (奈良県) 奈津子 公 子 美代子	宇 部	1963- 9-18	国体高校
------	--------	------------------------	--------------------------------	-----	------------	------

中 学 校 最 高 記 録

(Japanese Middle-School Records)

昭 和 39 年 1 月 1 日 現 在

距離	時間	氏 名	所 属	場 所	年月日	会 名
男 子 (MEN)						
自 由 形 (Free-style)						
50m	28.2	木 曾 幹	男 (千葉白浜中)	館 山	1955- 9-18	安房記録
100m	59.2	宮 崎 康	二 (静岡浜松一中)	神 宮	1931-10- 3	日本選手権
200m	2:09.5	桑 原 茂	(愛知中京中)	振 甫	1963- 8-23	全国中学
400m	4:37.8	桑 原 茂	(")	"	"	"
800m	9:54.3	桑 原 茂	(")	都 屋 内	1963-10-12	東京国際
1500m	18:49.8	桑 原 茂	(")	"	"	"
平 泳 (Breast-stroke)						
100m	1:15.0	曾 宮 哲	也 (鹿児島第一鹿屋中)	振 甫	1963- 8-23	全国中学
200m	2:45.1	日 隈 修	(熊本山鹿中)	神 宮	1962- 8-23	"
バ タ フ ラ イ (Butterfly-stroke)						
100m	1:06.1	乾 野 正	之 (大阪桜宮中)	大 阪	1959- 8-23	近畿中学
200m	2:29.8	高 田 康	雄 (宮崎国富中)	宇 部	1963- 9-16	国体一般
背 泳 (Back-stroke)						
50m	33.0	鈴 木 安	弘 (静岡竜洋中)	浜 松	1962- 9- 2	静岡選手権
100m	1:08.0	三 木 正	二 郎 (熊本八代三中)	宇 部	1963- 9-16	国体一般
200m	2:27.3	三 木 正	二 郎 (")	"	1963- 9-17	"
個人メドレー (Individual Medley)						
200m	2:32.8	桑 原 茂	(愛知中京中)	振 甫	1963- 8-22	全国中学
リ レ - (Free-style Relay)						
200m	1:54.8	黒 岩 五	男 (高知選抜)	高 知	1963- 9-30	高知三部
		中 谷 政	則			
		西 村 高	康			
		森 岡 清	二			
400m	4:16.6	浜 口 哲	也 (都 選 抜)	神 宮	1962- 9-30	東京中記録
		重 本 清				
		紙 谷 竜	夫			
		正 木 昭	直			
800m	9:29.0	桑 原 茂	(愛知中京中)	振 甫	1963- 8-23	全国中学
		寺 沢 節	男			
		伊 藤 栄	男			
		石 田 敏	和			

距離	時間	氏名	所属	場所	年月日	会名
メドレーリレー (Medley Relay)						
400m	4:37.3	三木正二郎 (熊本県)	宇部		1963-9-16	国体一般
		田中孝夫				
		溝口幸男				
		内布孝司				

女子 (WOMEN)

自由形 (Free-style)

50m	31.2	木原美知子 (岡山旭中)	津山		1962-9-23	岡山選手権
100m	1:08.0	木原美知子 (")	振甫		1963-8-23	全国中学
200m	y 2:23.3	早川一枝 (静岡富士中)	パース		1963-2-23	全豪選手権
400m	4:57.8	早川一枝 (")	ブリスベーン		1963-2-8	日豪交歓
800m	y 10:12.1	早川一枝 (")	パース		1963-2-21	全豪選手権
1500m	21:09.4	早川一枝 (")	浜松		1962-6-17	静岡記録

平泳 (Breast-stroke)

100m	1:22.9	森実芳子 (福岡杷木中)	振甫		1963-8-23	全国中学
200m	3:00.2	森実芳子 (")	桃園		1963-9-8	福岡中学

バタフライ (Butterfly-stroke)

100m	1:15.4	石井雅子 (広島三原三中)	宇部		1963-9-18	国体一般
200m	2:54.3	横井好美 (愛知椋山中)	振甫		1963-8-22	全国中学

背泳 (Back-stroke)

50m	35.8	水落志保美 (東京成女中)	神宮		1962-7-22	東京中学
100m	1:11.9	木原美知子 (岡山旭中)	都屋内		1963-10-14	東京国際
200m	2:35.3	木原美知子 (")	"		1963-10-12	"

個人メドレー (Individual Medley)

200m	2:49.1	木原美知子 (岡山旭中)	振甫		1963-8-22	全国中学
------	--------	--------------	----	--	-----------	------

リレー (Free-style Relay)

200m	2:11.4	内野典子 (都選抜)	神宮		1961-9-23	東京記録
		土ヶ内照子				
		北鹿渡郁子				
		高島美枝				
400m	4:45.1	宮本聖子 (静岡県)	岡山		1962-9-19	国体一般
		石川和子				
		鈴木善子				
		早川一枝				

メドレーリレー (Medley Relay)

400m	5:19.3	佐藤美代子 (東京成女中)	振甫		1963-8-22	全国中学
		国島由美子				
		黒田裕子				
		青木保子				

世界新記録 (1963年度公認)

(1963 New Records)

距離	時間	氏名	国籍	場所	水質	年月日
男子 (MEN)						
自由形 (Free-style)						
110y	54.4	R. B. マクグレガー	(イギリス)	ブラックプール	(塩)	1963- 7-13 M
"	54.1	R. B. マクグレガー	(イギリス)	"	(")	1963- 8-31 M
"	54.0	R. B. マクグレガー	(イギリス)	"	(")	1963- 9-13 M
200m	2:00.3	R. ウィンドル	(オーストラリア)	東京	(淡)	1963- 4-21 L
"	1:58.8	D. ショランダー	(アメリカ)	ロサンゼルス	(")	1963- 7-27 M
"	1:58.5	D. ショランダー	(アメリカ)	東京	(")	1963- 8-17 M
"	1:58.4	D. ショランダー	(アメリカ)	大阪	(")	1963- 8-24 M
220y	2:01.1	R. ウィンドル	(オーストラリア)	シドニー	(塩)	1963- 1-19 L
1500m	17:05.5	R. サアリ	(アメリカ)	東京	(淡)	1963- 8-17 M
バタフライ (Butterfly-stroke)						
110y	59.0	K. ベリ	(オーストラリア)	シドニー	(塩)	1963- 1-20 L
200m	2:08.4	K. ベリ	(オーストラリア)	"	(")	1963- 1-12 L
"	2:08.2	C. ロビ	(アメリカ)	東京	(淡)	1963- 8-18 M
220y	2:08.4	K. ベリ	(オーストラリア)	シドニー	(塩)	1963- 1-12 L
個人メドレー (Individual Medley Relay)						
400m	4:50.2	C. ヘッツ	(西ドイツ)	東京	(淡)	1963-10-12 M
リレー (Free-style Relay)						
400m	3:39.9	サンタ・クララSC	(アメリカ)	ロス・アルトス	(淡)	1963- 7- 4 M
		(S. クラーク, N. ショーンマン, D. ショランダー, E. タウンゼンド)				
"	3:36.1	アメリカ		東京	(")	1963- 8-18 M
		(S. クラーク, R. マクドノオ, G. イルマン, E. タウンゼンド)				
800m	8:09.8	日本		東京	(淡)	1963- 4-21 L
		(藤本, 山中, 岡部, 福井)				
"	8:07.6	サンタ・クララSC	(アメリカ)	イリノイス	(")	1963- 8-10 M
		(E. タウンゼンド, M. ウォール, S. クラーク, D. ショランダー)				
"	8:03.7	アメリカ		東京	(")	1963- 8-19 M
		(D. ショランダー, R. マクドノオ, E. タウンゼンド, R. サアリ)				
メドレーリレー (Medley Relay)						
400m	4:00.1	アメリカ		大阪	(淡)	1963- 8-23 M
		(R. マクゲイ, W. クレイグ, W. リチャードソン, S. クラーク)				

距離	時間	氏名	国籍	場所	水質	年月日
----	----	----	----	----	----	-----

女子 (WOMEN)

平 泳 (Breast-stroke)

220y	2:51.4	S.M.M. ミッチェル	(イギリス)	ブラックプール	(塩)	1963-9-14 M
"	2:50.2	S.M.M. ミッチェル	(イギリス)	"	(")	1963-10-4 M

バタフライ (Butterfly-stroke)

100m	1:06.5	K. エリス	(アメリカ)	北カロライナ	(淡)	1963-8-16 M
"	1:06.1	A. コック	(オランダ)	ポストディーネン	(")	1963-9-1 M
200m	2:29.1	S. ピット	(アメリカ)	フィラデルフィア	(")	1963-7-27 M
220y	2:32.2	高橋 栄子	(日本)	パース	(")	1963-2-19 L

背 泳 (Back-stroke)

100m	1:08.9	D. デ・ヴァロナ	(アメリカ)	ロサンゼルス	(淡)	1963-7-28 M
110y	1:10.2	田中 聰子	(日本)	パース	(")	1963-2-16 L
"	1:10.0	田中 聰子	(日本)	"	(")	1963-2-23 L
200m	2:29.6	田中 聰子	(日本)	シドニー	(塩)	1963-2-10 L
"	2:28.9	田中 聰子	(日本)	パース	(淡)	1963-2-18 L
"	2:28.5	田中 聰子	(日本)	"	(")	1963-2-21 L
"	2:28.2	田中 聰子	(日本)	東京	(")	1963-8-4 M
220y	2:29.6	田中 聰子	(日本)	シドニー	(塩)	1963-2-10 L
"	2:28.9	田中 聰子	(日本)	パース	(淡)	1963-2-18 L
"	2:28.5	田中 聰子	(日本)	"	(")	1963-2-21 L

メドレーリレー (Medley Relay)

440y	4:44.7	東 ドイツ	ライプツィヒ	(淡)	1963-9-7 M
------	--------	-------	--------	-----	------------

(I. シュミット, U. キューパー, U. ノアック, H. ペヒスタイン)

注: "L"—6月9日 FINA発表による
 "M"—12月31日 FINA発表による

昭和38年度日本国際新記録

(1963 International New Records)

(昭和39年1月1日現在)

○印公認

距離	時間	氏名	所属	場所	月日	会名
男子 (MEN)						
100m 自由形 (Free-style)						
○	54.0	S. クラーク	(アメリカ)	神宮	8-18	日米対抗
	54.0	D. マックドノオ	(アメリカ)	"	8-19	"
	54.1	D. マックドノオ	(アメリカ)	大阪	8-25	日米大阪
	54.3	S. クラーク	(アメリカ)	"	"	"
200m 自由形 (Free-style)						
○	2:00.3	R. ウィンドル	(豪州)	都屋内	4-21	日豪対抗
○	1:58.5	D. ショランダー	(アメリカ)	神宮	8-17	日米対抗
	1:59.4	D. ショランダー	(アメリカ)	"	8-19	"
	2:00.3	D. ショランダー	(アメリカ)	振甫	8-22	日米名古屋
○	1:58.4	D. ショランダー	(アメリカ)	大阪	8-24	日米大阪
	2:00.2	H. J. クライン	(西ドイツ)	都屋内	10-13	東京国際
400m 自由形 (Free-style)						
○	4:15.0	D. ショランダー	(アメリカ)	神宮	8-18	日米対抗
	4:15.5	D. ショランダー	(アメリカ)	大阪	8-25	日米大阪
800m 自由形 (Free-styl)						
○	9:05.8	R. サアリ	(アメリカ)	神宮	8-17	日米対抗
	9:07.7	W. フェーレー	(アメリカ)	"	8-19	"
	9:05.4	R. サアリ	(アメリカ)	振甫	8-22	日米名古屋
	9:06.4	W. フェーレー	(アメリカ)	"	"	"
	9:08.0	R. サアリ	(アメリカ)	大阪	8-24	日米大阪
○	9:04.0	D. ショランダー	(アメリカ)	岡山	8-28	日米岡山
1500m 自由形 (Free-style)						
○	17:05.5	R. サアリ	(アメリカ)	神宮	8-17	日米対抗
100m 平泳 (Breast-stroke)						
○	1:09.2	W. クレイグ	(アメリカ)	大阪	8-25	日米大阪
200m 平泳 (Breast-stroke)						
	2:32.6	W. クレイグ	(アメリカ)	神宮	8-17	日米対抗
100m バタフライ (Butterfly-stroke)						
○	57.8	W. リチャードスン	(アメリカ)	大阪	8-24	日米大阪

距離	時間	氏名	国籍	場所	月日	会名
200m バタフライ (Butterfly-stroke)						
○	2:08.2	C. ロ ビ ー	(アメリカ)	神 宮	8-18	日米対抗
	2:11.0	W. リチャードソン	(アメリカ)	"	"	"
	2:10.3	C. ロ ビ ー	(アメリカ)	振 甫	8-22	日米名古屋
	2:08.3	C. ロ ビ ー	(アメリカ)	大 阪	8-25	日米大阪
	2:10.5	W. リチャードソン	(アメリカ)	"	"	"
100m 背 泳 (Back-stroke)						
○	1:00.9	R. マ ク ゲ イ	(アメリカ)	神 宮	8-18	日米対抗
	1:01.2	R. マ ク ゲ イ	(アメリカ)	大 阪	8-24	日米大阪
	1:00.9	R. マ ク ゲ イ	(アメリカ)	"	8-25	"
400m 個人メドレー (Individual Medley)						
○	4:52.8	C. ロ ビ ー	(アメリカ)	神 宮	8-17	日米対抗
	4:54.4	R. ロ ス	(アメリカ)	"	"	"
○	4:50.2	G. ヘ ッ ツ	(西ドイツ)	都 屋 内	10-12	東京国際
400m リレ－ (Free-style Relay)						
○	3:36.1	ク ラ ー ク マクドノオ, イルマン, タウンゼント	(アメリカ)	神 宮	8-18	日米対抗
800m リレ－ (Free-style Relay)						
○	8:03.7	シ ョ ラ ン ダ ー マクドノオ, タウンゼント, サアリ	(アメリカ)	神 宮	8-19	日米対抗
400m メドレーリレー (Medley Relay)						
○	4:02.2	マ ク ゲ イ クレイグ, リチャードソン, クラーク	(アメリカ)	神 宮	8-17	日米対抗
	4:04.6	マ ク ゲ イ クレイグ, リチャードソン, クラーク	(アメリカ)	振 甫	8-22	日米名古屋
○	4:00.1	マ ク ゲ イ クレイグ, リチャードソン, クラーク	(アメリカ)	大 阪	8-24	日米大阪

女 子

(WOMEN)

100m 自由形 (Free-style)						
○	1:02.1	A.C. ハグベリ	(スウェーデン)	都 屋 内	10-12	東京国際
100m 平 泳 (Breast-stroke)						
○	1:20.1	K. ビモルト	(オランダ)	都 屋 内	10-12	東京国際
	1:20.5	W. ウルゼルマン	(西ドイツ)	"	"	"
○	1:19.8	G. プロズメンシコワ	(ソ 連)	"	"	"
	1:20.2	K. ビモルト	(オランダ)	"	"	"
	1:20.5	M. ホッフマン	(西ドイツ)	"	"	"
200m 平 泳 (Breast-stroke)						
○	2:52.5	G. プロズメンシコワ	(ソ 連)	都 屋 内	10-14	東京国際
○	2:49.6	G. プロズメンシコワ	(ソ 連)	"	"	"
○	2:51.3	K. ビモルト	(オランダ)	"	"	"

昭和 38 年度競泳日本新記録

(Japanese New Records)

(昭和38年累計 男子 43 公認 24)
女子 65 " 32)

(7月1日~12月31日 ◎印公認(新記録 30 公認 20)

距離	時間	氏名	所属	場所	月日	会名
男子 (MEN)						
(新記録 22 公認 13)						
50m 自由形 (Free-style)						
◎	25.3	石原勝記	(BSタイヤ)	浜松	9-1	全国勤労者
100m 自由形 (Free-style)						
◎	55.4	岡部幸明	(日本)	大阪	8-25	日米大阪
	55.5	後藤忠治	(")	都屋内	10-12	東京国際
800m 自由形 (Free-style)						
◎	9:04.4	山中毅	(日本)	神宮	8-19	日米對抗
200m 平泳 (Breast-stroke)						
◎	2:32.6	松本健次郎	(日本)	神宮	8-17	日米對抗
	2:33.0	松本健次郎	(")	大阪	8-24	日米大阪
100m バタフライ (Butterfly-stroke)						
◎	59.4	佐藤好助	(八幡製鉄)	神宮	8-3	日本選手権
◎	59.1	中島功	(BSタイヤ)	"	"	"
	59.3	大林敦	(中大)	"	8-4	"
	59.1	大林敦	(日本)	"	8-24	日米大阪
	59.5	大林敦	(中大)	"	9-8	日本学生
	59.5	中島功	(日本)	都屋内	10-13	東京国際
	59.6	佐藤好助	(")	"	"	"
200m 背泳 (Back-stroke)						
◎	2:12.9	福島滋雄	(日大)	神宮	8-4	日本選手権
◎	2:12.2	福島滋雄	(日本)	"	8-19	日米對抗
	2:13.1	福島滋雄	(")	大阪	8-24	日米大阪
	2:12.5	福島滋雄	(日大)	神宮	9-6	日本学生
◎	2:11.9	福島滋雄	(日本)	都屋内	10-13	東京国際
400m 個人メドレー (Individual Medley)						
◎	4:53.7	福島滋雄	(日大)	神宮	8-3	日本選手権

距離	時間	氏名	所属	場所	月日	会名
400m	リレー	(Free-style Relay)				
◎	3:42.8	石原勝記 後藤忠治 藤本達夫 岡部幸明	(日本)	神宮	8-18	日米対抗
400m	メドレーリレー	(Medley Relay)				
◎	4:06.4	福島滋雄 松本健次郎 中島功 岡部幸明	(日本)	神宮	8-17	日米対抗
◎	4:06.2	福島滋雄 松本健次郎 大林敦 石原勝記	(")	大阪	8-24	日米大阪

女	子
---	---

(WOMEN)

(新記録 8 公認 7)

800m	自由形	(Free-style)				
◎	10:04.6	早川一枝	(吉原市商高)	神宮	8-3	日本選手権
100m	平泳	(Breast-stroke)				
◎	1:20.3	山本憲子	(八幡製鉄)	都屋内	10-12	東京国際
100m	バタフライ	(Butterfly-stroke)				
◎	1:09.5	高橋栄子	(佐伯鶴城高)	神宮	8-3	日本選手権
◎	1:08.5	高橋栄子	(日本)	都屋内	10-13	東京国際
	1:09.0	高橋栄子	(")	"	"	"
50m	背泳	(Back-stroke)				
◎	33.4	田中聡子	(八幡製鉄)	浜松	8-30	全国勤労者
◎	32.8	田中聡子	(")	"	8-31	"
200m	背泳	(Back-stroke)				
◎	2:28.2	田中聡子	(八幡製鉄)	神宮	8-4	日本選手権

昭和38年度日本競泳記録順位表

(The List of 1963 Swimmers)

◎ この順位表は昭和38年度において、日本水泳連盟及びその加盟団体の公認した競技会中、本連盟に報告された成績を選考規定に従つて、作成したものである。

◎ 記録はすべて50m公認プールにおいて作られたものである。

男子競泳の部 (MEN)

順位	氏名	年齢・学年	所属	時間	場所	月日
----	----	-------	----	----	----	----

50m 自由形 (Free-style)

1	石原 勝記	24	BSタイヤ	25.3	浜松	9-1
2	田村 稔	21	宇部興産	25.8	宇部	10-13
3	中村 良三	22	日興証券	25.8	浜松	8-31
4	古川 徹	25	白木屋	26.0	神宮	8-11
5	庄司 敏夫	23	BSタイヤ	26.0	別府	5-19
6	山本 新吾	32	大阪	26.4	西京極	7-14
7	上田 孝尚	25	日本通信	26.5	浜松	8-31
8	浜島 明	29	大垣市役	26.5	"	"
9	中原 紀	20	八幡製鉄	26.5	別府	5-19
10	沢村 彰夫	23	京都	③26.6	西京極	7-14
11	見上 勝紀	22	E.I.E	26.6	浜松	8-31
12	田上 一雄	23	神戸	26.7	西京極	7-14
13	浦 満広	21	福岡県	26.7	宇部	9-16
14	下村 正	29	日興証券	26.8	神戸	8-11
15	名倉 健蔵	23	BSタイヤ	26.8	福岡	"
16	宮本 仁人	19	宇部興産	26.8	浜松	8-31
17	梅村 輝雄	20	日本鋼管	26.9	西京極	7-14
18	吉無田春男	23	八幡製鉄	26.9	別府	5-19
19	林 芳人	23	"	27.0	浜松	8-31
20	餅米 清治	24	守谷商会	27.1	神宮	8-11
21	原 万次郎	19	八幡製鉄	27.1	浜松	8-31
22	富岡 健	24	アメリカモーター	27.1	"	"
23	中間 勉	22	BSタイヤ	②27.3	福岡	8-11
24	平田 肇悦		日本楽器	27.3	浜松	8-31
25	浜元 敏雄		南海電鉄	27.3	"	"
26	島田 恵徳		白木屋	②27.4	神宮	8-11
27	甲斐田幾男	19	BSタイヤ	27.4	別府	5-19
28	田中 貢	24	住友金属	27.4	浜松	8-31
29	清水 健	28	日興証券	27.4	"	"
30	園田 和博	25	旭化成	27.4	"	"
	今井 昌裕	26	極東KK	27.4	"	"

平均 () 内昨年度

順位	氏名	年齢・学年	所属	時間	場所	月日
----	----	-------	----	----	----	----

10傑 26.14 (26.29)

20傑 26.49 (26.54)

30傑 26.76 (26.74)

100m 自由形 (Free-style)

	D.マックドノー	20	アメリカ	54.0	神宮	8-19
	S.クラーク	20	"	54.0	"	8-18
	G.イルマン	20	"	54.7	大阪	8-25
	A.ゴットバレ	21	フランス	54.8	都屋内	10-12
	H.J. クライン	21	西ドイツ	54.9	"	"
1	岡部 幸明	22	日本	55.4	大阪	8-25
2	後藤 忠治	21	"	55.5	都屋内	10-12
3	福井 誠	23	八幡製鉄	55.8	"	4-6
4	石原 勝記	24	日本	②56.1	神宮	8-18
	E.タウンゼント	19	アメリカ	56.1	岡山	8-28
5	福井 清	23	大洋漁業	56.3	神宮	7-14
	D.ディクソン	21	豪州	56.3	都屋内	4-20
	I.ルンデイン	22	スエーデン	56.3	"	10-12
	J.スムッオフ	19	ソ連	56.3	"	"
6	庄司 敏夫	23	日本	56.4	"	"
7	岩崎 邦宏	18	早大	56.6	神宮	9-8
8	藤本 達夫	23	日本	56.8	別府	4-27
	(岩崎 邦宏 ③ 佐伯鶴城)			57.0	プリンス	2-8
9	梅本 利三	22	早大OB	57.1	大阪	6-29
10	門口 伯康	21	早大	57.1	神宮	9-6
11	山中 毅	24	日本	57.1	都屋内	10-12
	P.O. リンドベリ	23	スエーデン	57.1	"	"
	R.クローン		オランダ	57.2	"	"
12	田代 信一	19	早大	②57.3	神宮	8-4
13	浦 満広	21	八幡製鉄	57.3	別府	4-27
14	石川 浩	21	法大	57.3	"	9-7
	A.ストラハン	19	豪州	57.5	都屋内	4-20
15	吉見 行雄	20	日大	②57.6	神宮	9-6
16	久保田宇利	19	"	57.6	野毛山	6-9

順位	氏名	年齢・学年	所属	時間	場所	月日
17	山影 武士	18 明	大	57.6	浜松	6-16
18	吉無田春男	23 八幡製鉄		57.7	竹原	6-30
19 2	中野 悟	22 桜宮高	②	57.9	大阪	8-26
20	竹本 昭和	22 早大		57.9	神宮	8- 4
21	笈田 光治	20 日本鋼管		58.0	" "	
22	竹内 和也	21 早大		58.2	" "	
23	菅 正文	21 中大		58.3	" "	
24	田村 稔	21 山口県		58.3	岡山	6-23
25	池田 芳玄	21 天理大		58.3	大阪	6-29
26	講木 昌男	22 関西.A.C		58.4	" "	8-11
3	(山影 武士)	23 関西高	③	58.4	ズニツ	2- 8
27 4	森田 武男	23 日大豊山	③	58.6	神宮	6-23
28	中村 良三	22 日興証券		58.6	神宮	8- 4
29	沢村 彰夫	23 京都		58.7	宇部	9-17
30	丸山 洋	21 日大		58.7	神宮	8- 4
31	高嶺 隆二	22 三水会		58.7	" "	
32	林 芳人	23 八幡製鉄		58.8	瀬高	7-14
33 5	杉山 彰	23 成蹊高	③	58.8	大阪	8-26
34 6	木谷 晃彦	23 広島市高	③	58.8	" "	
35	松尾 清彦	20 慶大		58.9	神宮	9- 7
36	平島 昭治	19 神奈川県		58.9	宇部	9-17
37 7	小手川 守	17 臼杵高		59.1	大阪	8-25
38 8	浜口 哲也	21 日大豊山	①	59.1	宇部	9-15
39	中島 功	22 B S タイヤ		59.1	神宮	7-14
	J. ピック	15 豪州		59.1	都屋内	4-20
40	見上 勝紀	22 E. I. E		59.2	神宮	8-10
41	小泉 弘	21 立大		59.2	" "	9- 6
42 9	大池 巖	23 愛知高	③	59.3	宇部	9-16
43	坂口 達也	22 中大		59.3	神宮	9- 6
44	古川 徹	25 白木屋		59.4	" "	8-10
45	中坊 昌美	22 B S タイヤ		59.4	別府	5-19
46	吉村 喜平	22 宮崎県		59.4	宇部	9-16
47 10	前田 正明	23 桜宮高	③	59.5	大阪	9- 7
48 11	岩村 尚男	23 姫工大附	③	59.5	宇部	9-15
49	清水 啓吾	24 東京		59.5	神宮	7- 7
50 1	桑原 茂	23 中京中	③	59.5	宇部	9-16
12	諸戸 徳雄	23 西宮高	③	59.6	大阪	8-14
13	大沢 正行	23 熊本工高	③	59.6	熊本	9-28
14	青木 良夫	22 攻玉社高	②	59.7	神宮	7-25
15	正木 昭直	21 日大豊山	①	59.8	水戸	8- 8
2	梅野 哲	23 西浦上中	③	59.8	宇部	9-16
16	高橋 宏一	23 松山北	③	1:00.0	大阪	8-25
17	能登 清春	21 秋田商	①	1:00.1	" "	8-26
18	大坪 繁喜	22 朝倉高	②	1:00.2	宇部	9-15
19	島内 一有	22 高知高	②	1:00.2	" "	
20	三輪 祐三	22 名古屋高	②	1:00.2	大阪	8-24

順位	氏名	年齢・学年	所属	時間	場所	月日
21	吉村 豊	22 泉丘高	②	1:00.2	大阪	8-24
22	金本 博幸	22 柳井商工	②	1:00.3	宇部	9-15
23	吉村 哲郎	22 三瀨高	②	1:00.4	大阪	8-24
24	田中毅司雄	22 柳井商工	②	1:00.5	宇部	10-13
25	山内 英一	21 五条高	①	1:00.6	天理	8-31
26	芦刈 巧	23 鎮西高	③	1:00.7	熊本	9-28
27	藤本 功光	22 天理高	②	1:00.8	大阪	8-14
28	末永 栄	23 山口水産	③	1:00.8	宇部	8-11
29	高木 研作	23 法政二高	③	1:00.8	" "	9-15
30	木宮 成顕	21 桜宮高	①	1:00.8	大阪	9-22
3	高藤 豊治	22 紫雲中	②	1:01.5	宇部	9-16
4	内布 孝司	22 八代三中	②	1:01.6	熊本	9-22
5	黒岩 五男	23 室戸中	③	1:02.0	高知	9-29
6	森本 京介	23 山鹿中	③	1:02.9	宇部	9-16
7	森国 清二	23 城東中	③	1:03.1	振甫	8-22
8	杉山 秀行	23 安倍川中	③	1:03.5	静市高	9- 8
9	石田 敏和	23 中京中	③	1:03.8	振甫	8-22
10	浅沼 敏和	23 修徳中	③	1:03.8	神宮	9-21
11	早川 満	23 大江中		1:03.8	淑徳	9-29
12	平松 勇二	23 日大豊山	③	1:04.0	神宮	8-30
13	岩崎 富勝	23 松稜中	③	1:04.1	金沢	7-27
14	田中 一道	23 人吉一中	③	1:04.2	熊本	9-22
15	野間 薫	23 広島中央	③	1:04.4	呉市	9- 7
16	村上 賢次	23 十文字中	③	1:04.5	福岡	8-31
17	浅田 純次	23 桐生東中	③	1:04.5	振甫	8-22
18	鈴木久仁信	23 篠原中	③	1:04.8	岐阜	8- 9
19	城野 淑人	23 宇美中		1:04.8	福岡	8-31
20	麦島 和敏	23 京北中	③	1:04.8	神宮	9-21
21	森 有三	23 天理中	③	1:04.8	天理	8- 7
22	河崎 則男	23 湖東中	③	1:04.8	振甫	8-22
23	堀江 敏一	23 鶴谷中	③	1:04.9	別府	8- 2
24	小田 幸造	23 宮之城	③	1:05.0	福岡	8-31
25	金海 直也	22 茨木東中	②	1:05.1	布施	8-30
26	金森 信幸	23 美須賀中	③	1:05.2	瀬戸田	8- 6
27	須藤 松雄	23 十文字中	③	1:05.2	瀬高	7- 7
28	倉内 秀策	23 吉井中	②	1:05.3	" "	
29	田中 敏美	23 五条中	③	1:05.3	振甫	8-22
30	西尾 徹二	23 南陵中		1:05.3	布施	8-30

平均	日本	高校	中学
10傑	56.31 (56.81)	58.65 (59.90)	1:02.18(1:02.94)
20傑	56.92 (57.55)	59.27(1:00.37)	1:03.29(1:03.58)
30傑	57.41 (58.06)	59.71(1:00.66)	1:03.89(1:04.16)
50傑	58.12 (58.81)		

順位	氏名	年齢・学年	所属	時間	場所	月日
----	----	-------	----	----	----	----

200m 自由形 (Free-style)

	D. ショランダー	17	アメリカ	1:58.4	大阪	8-24
	H.J. クライン	21	西ドイツ	2:00.2	都屋内	10-13
	R. ウィンドル	18	豪州	2:00.3	"	4-21
	D. マックドノー	20	アメリカ	2:00.4	神宮	8-17
1	福井 誠	22	日本	2:01.3	都屋内	4-21
	E. タウンゼント	19	アメリカ	2:01.5	"	8-17
2	山中 毅	24	日本	2:01.5	"	4-21
3	藤本 達夫	23	"	2:02.7	"	"
4	岡部 幸明	22	"	2:03.1	大阪	8.24
	M. スベンソン	20	スエーデン	2:03.5	都屋内	10-13
5	岩崎 邦宏	18	日本	2:03.6	大阪	8-25
	J. ルンデイン	22	スエーデン	2:04.2	都屋内	10-13
6	吉無田春男	23	八幡製鉄	2:04.4	神宮	8-3
7	庄司 敏夫	22	BSタイヤ	2:04.7	都屋内	4-21
8	後藤 忠治	21	日大	2:05.3	"	"
	W. フェーラー	18	アメリカ	2:05.3	振甫	8-22
9	山影 武士	18	明大③	2:05.4	野毛山	6-9
10 1	中野 悟②	桜宮高	2:05.4	大阪	7-7	
11	浦 満広	22	八幡製鉄	2:05.9	神宮	8-3
	S. ベリックガ イマン	18	ソ連	2:05.9	都屋内	10-13
2	(岩崎邦宏③ 佐伯鶴城) Y	2:06.1	パース	2-16		
12	松本登八郎	21	日大	2:06.1	神宮	8-3
	R. リング	16	豪州	2:06.1	都屋内	4-21
13	福島 滋雄	20	日大	2:06.4	神宮	6-30
14	梅本 利三	22	松下電器	2:06.5	"	8-3
15	石井 進一	21	日大	2:06.5	"	9-6
16	藤島 祥三	18	早大	2:06.7	"	9-8
	J. ホンテコー	20	オランダ	2:07.1	都屋内	10-13
17	門口 伯康	21	早大	2:07.2	東伏見	6-23
18 3	大池 巖③	愛知高	2:07.4	神宮	8-3	
19	笈田 光治	20	日本鋼管	2:07.7	"	"
20	田代 信一	19	早大	2:08.1	"	9-6
21	久保田宇利	19	日大	2:08.2	"	8-3
22	吉見 行雄	20	"	2:08.3	"	9-7
23	多田 寿之	18	立大	2:08.4	"	9-8
24 4	森田 武男③	日大豊山	2:08.6	"	8-3	
25	吉田 英機	20	日大	2:08.8	"	9-7
26	佐々木末昭	20	中大	2:08.8	"	6-30
27	講本 昌男	22	関西アート	2:08.9	"	8-3
28 5	浜口 哲也①	日大豊山	2:08.9	都屋内	10-13	
	A. ストラハン	19	豪州	2:09.0	"	4-21
29	中坊 昌美	22	BSタイヤ	2:09.1	浜松	9-1
	P.O. リンドベ リー	23	スエーデン	2:09.2	都屋内	10-13
30	田村 稔	21	山口県	2:09.4	岡山	6-22
31 1	桑原 茂③	中京中	2:09.5	振甫	8-23	

順位	氏名	年齢・学年	所属	時間	場所	月日
----	----	-------	----	----	----	----

32 6	岩本 和行②	柳井商工	2:09.8	岡山	6-22
33	堀川 俊一	19 中大	2:09.8	神宮	9-6
7	(藤島 祥三③)	柳井商工) Y	2:09.9	パース	2-16
34	石垣 正三	18 日大	2:09.9	神宮	9-6
35	高嶺 隆二	22 白水会	2:10.2	東伏見	6-2
36	小島 弦	22 東大	2:10.2	神宮	8-3
	A. ゴットバレ	21 フランス	2:10.2	都屋内	10-13
37	靱山 稔	18 日本鋼管	2:10.4	浜松	9-1
38	松尾 清彦	20 慶大	2:10.5	神宮	9-8
39	吉村 喜平	22 旭化成	2:10.7	浜松	8-31
40	梶本 邦昭	21 中大	2:10.9	神宮	7-7
41 8	岩村 尚男③	姫工大附	2:10.9	大阪	8-27
42	池田 芳玄	20 天理大	2:11.2	"	6-30
43	村 芳人	23 八幡製鉄	2:11.2	瀬高	7-14
44 9	小手川 守③	白杵高	2:11.4	字部	9-15
45 10	青木 良夫②	攻玉社高	2:11.4	神宮	7-26
46	西野 勝弘	20 明大	2:11.7	"	8-3
47 11	金本 博幸②	柳井商工	2:11.7	字部	9-16
48 12	吉村 哲郎②	三潞高	2:11.9	大阪	8-26
49 13	田原 雅尚③	柳井商工	2:11.9	字部	7-29
50	秋元 敏雄	22 明大	2:12.0	神宮	9-6
14	正木 昭直①	日大豊山	2:12.3	大阪	8-27
15	藤本 功光②	天理高	2:12.4	"	"
16	多田 寿之③	尾道商 Y	2:12.6	パース	2-15
17	高瀬悦二郎①	八代東高	2:12.7	字部	9-16
18	本宮 成顕①	桜宮高	2:12.8	大阪	8-26
19	大坪 繁喜②	朝倉高	2:12.9	"	"
20	木田 和夫②	佐伯鶴城 Y	2:13.0	パース	2-15
21	高橋 宏一③	松山北高	2:13.4	大阪	8-26
22	三浦 秀文③	天理高	2:13.5	"	6-30
23	菊池 利定①	吉原市商	2:13.5	"	8-26
24	上野 幸一①	諫早商高	2:13.6	"	"
25	中村 淳③	天理高	2:13.9	"	"
26	木谷 晃彦③	広島市高	2:13.9	"	"
27	芦刈 巧③	鎮西高	2:14.1	熊本	9-29
28	米井 要①	柳井商工	2:14.4	字部	6-9
29	前田 正明③	桜宮高	2:14.8	大阪	8-26
30	末永 栄③	山口水産	2:14.9	字部	7-29
2	梅野 哲③	西浦上中	2:14.9	振甫	8-21
3	内布 孝司③	八代三中	2:16.8	"	"
4	植田 貞雄③	"	2:17.7	熊本	9-7
5	森本 京介③	山鹿中	2:19.9	菊池	8-8
6	黒岩 五男③	室戸中	2:20.8	大川中	8-11
7	島添 誠一③	三橋中	2:21.0	福岡	9-1
8	金森 信幸③	美須賀中	2:21.1	今治	9-22
9	森国 清二③	城東中	2:21.1	振甫	8-21

順位	氏名	年令	学年	所属	時間	場所	月日
10	吉田 哲徳	③		二俣二中	2:21.5	振甫	8-21
11	金海 直也	②		茨木東中	2:21.5	布施	8-31
12	岩崎 富勝	③		松陵中	2:21.7	振甫	8-21
13	野間 薫	③		広中央中	2:21.7	呉	9- 8
14	高藤 豊治	②		紫雲中	2:21.8	振甫	8-21
15	中村 守	③		甲佐中②	2:22.3	熊本	9- 7
16	石田 敏和	③		中京中	2:23.0	淑徳	9-29
17	村上 賢次	③		十文字中	2:23.8	福岡	8-30
18	小倉 文三	③		学文中	2:23.9	天理	8- 8
19	浅沼 敏和	③		修徳中	2:24.1	神宮	8-28
20	林 久治	③		三陵中	2:24.4	天理	8- 8
21	加藤 俊治	②		大阪西中	2:24.6	"	8- 9
22	梅林 寛	③		熊西中	2:25.0	桃園	9- 8
23	鈴木久仁信	③		篠原中	2:25.1	岐阜	8- 8
24	小崎 力	②		出水中	2:25.2	熊本	9- 7
25	別府 正治	③		諏訪中	2:25.2	菊池	8- 8
26	西 俊明	③		三陵中	2:25.4	布施	8-31
27	佐古 敏幸			富田中	2:25.4	振甫	8-21
28	杉山 明博	②		八代二中	2:25.6	熊本	9-21
29	川東 実	③		三陵中	2:25.8	布施	8-31
30	横本 博	③		宿毛中	2:25.8	高知	9-29

平均	日本	高校	中学
10傑	2:03.74(2:04.88)	2:08.98(2:11.90)	2:18.43(2:17.82)
20傑	2:05.30(2:06.66)	2:10.70(2:13.38)	2:20.63(2:19.99)
30傑	2:06.43(2:07.87)	2:11.80(2:14.34)	2:22.19(2:21.83)
50傑	2:08.21(2:09.76)		

400m 自由形 (Free-style)

	D.シヨランダ-17	アメリカ	4:15.0	神宮	8-18
	R. サ-リ	18 "	4:19.3	大阪	8:25
1	山中 毅	24 日本	4:19.7	別府	4-27
	R. ウィンドル	18 豪州	4:20.3	都屋内	4-20
	W. フェ-レー	18 アメリカ	4:22.3	神宮	8-18
2	藤本 達夫	23 松下電器	4:25.4	"	8- 5
3	吉無田春男	23 八幡製鉄	4:25.6	都屋内	10-14
	R. フェ-ガン	15 豪州	4:26.1	"	4-20
4	佐々木末昭	20 日本	4:26.6	大阪	8-25
	M. スベンソン	20 スエーデン	4:26.8	都屋内	10-14
5 1	藤島 祥三	③ 柳井商工	4:26.9	プリズン	2- 8
6	福井 誠	23 日本	4:27.4	別府	4-27
7	山影 武士	18 明大	4:27.8	神宮	9- 8
8 2	中野 悟	② 桜宮高	4:27.9	"	8- 5
9	松木登八郎	21 日大	4:28.9	"	6-30
10 3	浜口 哲也	① 日大豊山	4:29.4	大阪	8-26
11	庄司 敏夫	22 BSタイヤ	4:29.5	都屋内	4- 6

順位	氏名	年令	学年	所属	時間	場所	月日
	S. ベリッツ ガイマン	18	ソ	連	4:29.6	都屋内	10-14
12 4	岩本 和行	②		柳井商工	4:30.1	宇部	9-16
13	岡部 幸明	22	早大		4:30.7	東伏見	6- 2
	J. ボンテコー	20	オランダ		4:31.5	都屋内	10-14
	J. カトナ	22	ハンガリー		4:31.6	"	"
14	多田 寿之	18	立大		4:32.1	神宮	9- 8
	M. トレス	17	スペイン		4:32.4	都屋内	10-14
15	浦 満広	21	八幡製鉄		4:32.6	"	4- 6
16	山田 忠信	20	早大		4:32.8	神宮	9- 8
	R. リング	16	豪州		4:33.7	都屋内	4-20
17 5	米井 要	①		柳井商工	4:34.2	宇部	9-16
18	石井 進一	21	日大		4:34.3	神宮	8- 4
19	榎山 稔	18	日本鋼管		4:34.4	浜松	8-31
	R.マックドノー	20	アメリカ		4:34.4	岡山	8-28
	J. ピック	15	豪州		4:34.9	都屋内	4-29
	F. リュエス		フランス		4:35.0	"	10-14
20 6	高瀬悦二郎	①		八代東高	4:35.2	大阪	8-26
21	奥田 桂次	20	早大		4:35.4	東伏見	6-23
22	佐原 年明	21	中大		4:36.3	神宮	9- 6
23 7	木田 和夫	②		佐伯鶴城	4:37.6	プリズン	2- 8
24 1	桑原 茂	③		中京中	4:37.8	振甫	8-23
25	中坊 昌美	22	BSタイヤ		4:38.2	浜松	8-31
26 8	岩崎 邦宏	③		佐伯鶴城	4:39.1	パース	2-18
9	(多田寿之 ③ 尾道商)	Y		メルボルン	4:39.6	2-12	
27 10	大池 巖	③		愛知高	4:39.7	神宮	8- 4
28	渡辺 恒夫	19	明大		4:39.8	"	9- 6
29	重永 義則	19	山口県		4:40.0	宇部	9-17
30	笠井 利昭	20	日大		4:40.5	神宮	8- 4
31	梶本 邦昭	21	中大		4:40.8	"	7- 7
32	吉田 英機	20	日大		4:41.0	"	6-30
33 11	森田 武男	③		日大豊山	4:41.2	"	8- 4
34	笈田 光治	20	横浜		4:41.2	西京極	7-14
35	長野 優	18	日大		4:41.3	神宮	8- 3
36 12	岩村 尚男	③		姫工大附	4:41.4	大阪	8-26
37	石垣 正三	18	日大		4:42.2	神宮	8- 4
38	門口 伯康	21	早大		4:42.3	都屋内	4- 6
39	吉村 喜平	22	旭化成		4:42.4	浜松	8-30
40	講本 昌男	22	関西アート		4:42.5	大阪	6-29
41 13	菊池 利定	①		吉原市商	4:43.2	"	8-26
42	仲矢 昌夫	20	中大		4:43.9	神宮	6-30
43	沢田 末隆	19	国土館大		4:43.9	"	9- 6
44 14	田原 雅尚	③		柳井商工	4:44.0	宇部	7-29
45	藤丸 靖久	19	中大		4:44.1	神宮	8- 4
46	岩本 修二	18	明大		4:44.3	"	9- 6
47 15	大石 幸雄	①		磐田農	4:44.5	大阪	8-25
48	阿部 紀夫	21	法泳会		4:44.9	神宮	8- 4

順位	氏名	年令	学年	所属	時間	場所	月日
49	西野 勝弘	20	明	大②	4:45.1	神宮	8- 4
50	中橋 雅之	①	高知	商	4:45.2	高知	8- 4
17	藤野 耿之介	①	日大附高		4:45.2	水戸	8- 8
18	伊藤 勝二	②	相川高		4:46.2	宇部	9-15
19	渡辺 吉松	②	今治北高		4:46.7	" "	
20	荒木 憲一	②	攻玉社高		4:47.4	神宮	7-26
21	松下 正敏	②	諫早商		4:47.7	大阪	8-25
22	小手川 守	③	臼杵高		4:47.7	別府	9- 8
23	正木 昭直	①	日大豊山		4:48.4	神宮	6-30
24	金本 博幸	②	柳井商工		4:48.6	宇部	10-13
25	清水 清彦	③	中京商		4:48.7	常滑	7- 6
2	梅野 哲	③	西浦上中		4:48.9	宇部	9-16
26	西本 信也	①	鹿本高		4:49.1	熊本	9-18
27	伊藤 常満	①	愛知高		4:51.2	振甫	9- 1
28	中村 淳	③	天理高		4:51.2	大阪	8-25
29	森 公義	③	三潞高		4:51.5	鶴城	8-12
30	荒木 克博	①	鎮西高		4:51.5	熊本	9- 8
3	植田 貞雄	③	八代三中		4:52.8	振甫	8-23
4	島添 誠一	③	三橋中		4:54.2	" "	
5	金森 信幸	③	美須賀中		5:00.5	" "	
6	与儀 達明	②	山ノ上中		5:01.0	" "	
7	有働 徹	③	愛知中		5:01.2	" "	8-21
8	野村 実	③	甲南中		5:02.3	" "	8-23
9	吉田 哲徳	③	水俣二中		5:03.0	" "	8-21
10	中村 守	③	甲佐中		5:04.9	" "	
11	尾花 徹	③	生葉中		5:06.0	桃園	9- 8
12	佐古 敏幸		富田中		5:06.1	振甫	8-21
13	大沢 成允	③	明星中		5:06.7	神宮	8-30
14	菅沼 明男	③	作新学中		5:06.7	宇都宮	8-11
15	越後谷 寛	③	千早中		5:07.4	神宮	8-30
16	杉山 明博	②	八代二中		5:08.2	福岡	8-31
17	林 久治	③	三陵中		5:08.5	天理	8- 7
18	釣谷 哲雄	③	五条中		5:09.6	" "	
19	宮田 耕一	②	高知中		5:09.8	振甫	8-21
20	米山 誠治	③	川下中		5:10.0	" "	
21	谷田 憲男	③	五条中		5:10.2	天理	8- 7
22	加藤 俊治	②	大阪西中		5:11.3	布施	8-30
23	井上 佳典	③	大阪東中		5:11.5	" "	
24	杉山 秀行	③	安倍川中		5:11.6	振甫	8-21
25	小林 秀男	③	東田中		5:11.8	宇都宮	8-11
26	横井 文夫		松陵中		5:11.9	振甫	8-21
27	山田 俊一	③	美須賀中		5:12.2	瀬戸田	8- 6
28	有馬 勇	③	瀬高中		5:12.4	瀬高	7- 7
29	宮城 宗男	①	糸満中		5:12.5	福岡	8-31
30	横本 博	③	宿毛中		5:13.7	高知	9- 9
	武田 一良	③	熊西中		3:13.7	桃園	9- 8

順位	氏名	年令	学年	所属	時間	場所	月日
平均	日本		高校			中学	
10傑	4:26.56(4:28.70)	4:33.97(4:39.74)	4:56.66(4:54.84)				
20傑	4:29.58(4:32.05)	4:39.24(4:44.16)	5:02.28(4:59.70)				
30傑	4:32.53(4:35.01)	4:42.68(4:47.13)	5:05.49(5:04.52)				
50傑	4:36.71(4:39.34)						

800m 自由形 (Free-style)

	D. ショランダー	17	アメリカ		9:04.0	岡山	8-28
1	山中 毅	24	日本		9:04.4	神宮	8-19
	R. サアリ	18	アメリカ		9:05.4	振甫	8-22
	w. ファーレー	18	"		9:06.4	" "	
	R. コグヒル	18	"		9:09.8	神宮	8-19
	C. ロビー	18	"		9:10.4	岡山	8-28
2	藤島 祥三	18	日本		9:10.8	振甫	8-22
3	佐々木末昭	20	中大		9:12.2	神宮	9- 7
1	(藤島 祥三 ③ 柳井商工) Y	9:18.6	パース	2-20			
4	松木登八郎	21	日大		9:27.3	神宮	9- 7
	J. カトナ	22	ハンガリー		9:27.8	都屋内	10-13
5	2 岩本 和行	②	柳井商工		9:28.2	宇部	6-15
6	3 中野 悟	②	桜宮高		9:28.3	神宮	8- 3
	G. ヘッツ	21	西ドイツ		9:28.6	都屋内	10-13
7	榎山 稔	18	日本		9:30.5	" "	
8	多田 寿之	18	立大		9:31.0	神宮	9- 7
9	4 浜口 哲也	①	日大豊山		9:32.8	別府	5-19
10	福井 誠	23	八幡製鉄		9:33.0	" "	
11	山田 忠信	20	早大		9:34.3	神宮	9- 7
12	5 木田 和夫	②	佐伯鶴城 Y	9:35.5	パース	2-21	
13	6 米井 要	①	柳井商工		9:37.4	大阪	8-27
14	吉無田春男	23	八幡製鉄		9:38.1	神宮	8- 2
15	奥田 桂次	20	早大		9:38.8	" "	8- 3
16	佐原 年明	21	中大		9:39.1	" "	9- 7
17	中坊 昌美	22	BSタイヤ		9:39.2	" "	8- 3
18	7 高瀬悦二郎	①	八代東高		9:40.4	大阪	8-27
19	渡辺 恒夫	19	明大		9:41.1	神宮	9- 7
20	阿部 紀夫	21	法大		9:46.5	" "	9- 6
21	笠井 利昭	19	日大		9:48.0	" "	8- 2
22	8 伊藤 勝二	②	相川高		9:52.3	大阪	8-27
23	浦 満弘	21	八幡製鉄		9:53.0	都屋内	4- 7
9	(多田 寿之 ③ 尾道商) Y	9:53.3	パース	2-20			
24	長野 優	18	日大		9:53.7	神宮	8- 2
25	岩本 修二	20	明大		9:53.8	" "	9- 6
	M. トレス	17	スペイン		9:53.9	都屋内	10-12
26	1 桑原 茂	③	中京中		9:54.3	" "	
27	仲矢 昌夫	18	中大		9:54.7	神宮	9- 6
	F. リュイス		フランス		9:55.8	都屋内	10-12
28	10 大池 巖	③	愛知高		9:58.2	浜松	6- 9

順位	氏名	年令	学年	所属	時間	場所	月日
29	吉村 喜平	22	旭化成	10:00.0	別府	5-19	
30	藤丸 靖久	19	中大	10:00.2	神宮	9-7	
31	丸井 久人	18	日大	10:01.1	"	"	
32	浜田 広幸	21	関大	10:03.0	大阪	8-31	
33	沢田 末隆	19	国士館大	10:05.3	神宮	"	
34 11	渡辺 吉松	②	今治北高	10:07.4	大阪	8-27	
35 12	大石 幸雄	①	磐田農高	10:07.5	"	"	
36	高橋 豊	20	日本鋼管	10:09.0	神宮	8-2	
37 13	荒木 憲一	②	攻玉社高	10:11.6	"	7-7	
38	中間 勉	21	BSタイヤ	10:12.4	別府	5-19	
39	高沢 隆	20	立大	10:14.2	神宮	9-16	
40 14	寺内 儀幸	①	福島商高	10:16.2	大阪	9-8	
41	桑原 勝幸	19	日体大	10.16.5	神宮	8-31	
42 15	本宮 成顕	①	桜宮高	10:16.8	大阪	9-8	
43 16	中根 正雄	②	川口商高	10.17.8	大宮	8-19	
44	井原 啓志	21	立大	10:18.8	神宮	9-6	
45	高島 与一	20	関学大	10:19.0	大阪	8-31	
46 17	原科 義則	①	攻玉社高	10:19.1	神宮	7-7	
47	角田 哲郎	18	法大	10.21.4	"	9-6	
48	吉田 憲司	21	関学大	10:22.7	大阪	8-31	
49 18	中橋 雅之	①	高知高	10:22.9	高知	6-9	
50	大津 德行	21	国士館大	10:23.5	神宮	8-31	
19	伊藤 常満	①	愛知高	10:23.8	淑徳	9-29	
20	野口 和雄	①	日大豊山	10:27.2	神宮	7-7	

平均 日本 高校
 10傑 9:23.85 (9:30.18) 9:38.50(10:02.00)
 20傑 9:31.45 (9:37.71) 9:57.77(ナ シ)
 30傑 9:39.24 (9:45.89)
 50傑 9:53.27 (9:57.18)

1500m 自由形 (Free-style)

1	R. サアリ	18	アメリカ	17:05.5	神宮	8-17	
	佐々木末昭	20	日本	17:27.6	大阪	8-24	
	W. フェーレー	18	アメリカ	17:31.9	神宮	8-17	
2	山中 毅	24	早大OB	17:34.7	東伏見	6-2	
	R. ウィンドル	18	豪州	17.35.6	都屋内	4-21	
3	藤島 祥三	18	早大	17:38.2	神宮	8-3	
	R. コグヒル	18	アメリカ	17:45.0	"	8-17	
1	(藤島 祥三③)	柳井商工) Y	17:46.2	シドニー	2-10		
	G. ヘッツ	21	西ドイツ	17:48.0	都屋内	10-13	
	J. カトナ	22	ハンガリー	17:49.5	"	"	
4 2	岩本 和行	②	柳井商工	17:51.6	宇部	8-10	
5 3	中野 悟	②	桜宮高	17:57.4	神宮	8-3	
6	吉無田春男	23	八幡製鉄	18:00.2	別府	4-27	
7	榎山 稔	18	日本	18.06.9	都屋内	10-13	

順位	氏名	年令	学年	所属	時間	場所	月日
8	山田 忠信	20	早大	18:09.8	神宮	8-3	
9 4	米井 要	①	柳井商工	18:14.4	宇部	8-10	
	R. リング	16	豪州	18:18.9	別府	4-27	
10 5	木田 和夫	②	佐伯鶴城 Y	18:19.5	シドニー	2-10	
11	奥田 桂次	20	早大	18:21.4	神宮	8-3	
12	中坊 昌美	22	BSタイヤ	18:23.4	"	"	
13	松木登八郎	21	日大	18:26.4	瀬高	6-2	
14 6	高瀬悦二郎	①	八代東高	18:28.2	都屋内	10-13	
15	浦 満広	21	八幡製鉄	18:30.3	"	4-21	
16 7	浜口 哲也	①	日大豊山	18:31.3	瀬高	6-2	
	M. トレス	17	スペイン	18:31.9	都屋内	10-12	
17	佐原 年昭	21	中大	18:32.6	神宮	6-30	
	J. ビック	15	豪州	18:34.7	都屋内	4-21	
18 8	伊藤 勝二	②	相川高	18:36.0	大阪	8-27	
19	渡辺 恒夫	19	明大	18:39.8	野毛山	6-9	
20	笠井 利昭	19	日大	18:40.7	神宮	8-2	
	F. リュイス		フランス	18:41.2	都屋内	10-12	
21	多田 寿之	18	立大	18:45.1	神宮	8-2	
22	長野 優	18	日大	18:48.3	"	"	
23 1	桑原 茂	③	中京中	18:49.8	都屋内	10-13	
24 9	田原 雅尚	③	柳井商工	18:54.6	岡山	6-22	
10	(多田 寿之③)	尾道商) Y	18:59.5	シドニー	2-10		
25	重永 義則	19	山口県	19:03.0	岡山	6-22	
26 11	大石 幸雄	①	磐田農高	19:03.0	大阪	8-27	
27	阿部 紀夫	21	法泳会	19:05.6	神宮	8-2	
28	唐松 長一	20	明大	19:06.8	都屋内	4-7	
29	弓削 敏光	17	広島県	19:07.1	岡山	6-22	
30	岩本 修二	18	明大	19:10.3	神宮	8-2	
31 12	西本 信也	①	鹿本高	19:13.1	鶴城	8-11	
32 13	渡辺 吉松	②	今治北高	19:14.0	今治	6-30	
33 2	植田 貞雄	③	八代三中	19:17.2	振甫	8-22	
34	梶本 邦昭	21	白水会	19:17.2	都屋内	4-7	
35	藤丸 靖久	19	中大	19:20.7	神宮	6-30	
36 14	荒木 憲一	②	攻玉社高	19:22.6	大阪	8-25	
37	山本 紀勝	20	広島県	19:22.8	岡山	6-22	
38 15	尾石 忠士	②	白杵高	19:24.3	大阪	8-25	
39 16	森 公義	③	三瀨高	19:24.5	"	"	
49	藤田 昌計	20	川崎重工	19:25.5	甲子園	7-7	
41	丸井 久人	18	日大	19:29.7	神宮	8-2	
42 17	伊藤 常満	①	愛知高	19:30.5	常滑	7-7	
43 18	清水 清彦	③	中京商	19:30.5	"	"	
44 19	松下 正敏	②	諫早商高	19:35.0	鶴城	8-11	
45 20	藤野耿之介	①	日大高	19:37.7	水戸	8-8	
46	高橋 豊	20	日本鋼管	19:37.7	神宮	8-2	
47 21	中村 信明	③	高松工芸	19:39.8	高知	8-3	
48	竹林 功男	21	慶大	19:40.1	東伏見	6-2	
49 3	島添 誠一	③	三橋中	19:42.2	振甫	8-21	

順位	氏名	年令	学年	所属	時間	場所	月日
50	野口 和雄	①		日大豊山	19:45.7	大阪	8-25
23	井上憲次郎	①		鎮西高	19:45.8	熊本	9-29
24	本宮 成顕	①		桜宮高	19:51.0	大阪	8-14
25	中根 正雄	②		川口商高	19:51.0	"	8-25
4	有働 徹	③		愛知中	19:51.9	振甫	8-22
26	小出 茂夫	①		天理高	19:52.2	天理	9-29
27	原科 義則	①		攻玉社高	19:52.7	神宮	7-26
28	中橋 雅之	①		高知高	19:54.1	高知	6-29
5	杉山 明博	②		八代二中	19:55.2	振甫	8-22
29	中西 友嗣	①		天理高	19:56.3	大阪	8-14
30	横井 芝三			東邦高	20:01.0	刈谷高	7-25
6	宮城 宗男	①		糸満中	20:04.2	福岡	8-30
7	野村 実	③		甲南中	20:12.6	振甫	8-22
8	米山 誠治	②		川下中	20:14.6	"	"
9	尾花 徹			生葉中	20:18.2	桃園	9- 8
10	中村 守	③		甲佐中	20:25.0	福岡	8-30
11	武田 一良	③		熊西中	20:26.0	桃園	9- 8
12	与儀 達明	②		山ノ上中	20:31.2	振甫	8-22
13	菅沼 明男	③		作新学中	20:34.8	宇都宮	8-11
14	内田 登	③		下市中	20:41.1	天理	8- 9
15	山田 俊一	③		美須賀中	20:43.8	松山	8- 3
16	宮田 耕一	②		高知中	20:49.4	振甫	8-22
17	横井 文夫			松陽中	20:53.5	"	8-21
18	折出 敏徳	③		坂 中	20:56.4	呉	9- 8
19	宮本 久義	③		日代中	20:57.4	振甫	8-21
20	山根 博美	③		小野田中	20:58.8	"	"
21	鈴木 正志	②		篠原中	21:02.2	浜松	7-14
22	森 猛	③		八代二中	21:04.2	菊池	8- 8
23	橋本 博	③		宿毛中	21:09.9	振甫	8-21
24	越後谷 寛	③		千早中	21:12.4	宇都宮	8-11
25	横川 義夫	②		飯能中	21:12.8	振甫	8-21
26	釣谷 哲雄	③		五条中	21:13.0	天理	8- 8
27	内田 充昭	②		諏訪中	21:18.0	桃園	9- 8
28	杉山 秀行	③		安倍川中	21:23.5	島田二	7-14
29	梅原 繁治	③		湯里中	21:25.8	振甫	8-21
30	阿川 幸夫	②		小野田中	21:27.1	宇部	8-28

平均	日本	高校	中学
10傑	17:56.03 (18:09.83)	18:21.87 (18:52.23)	19:53.09 (19:47.82)
20傑	18:13.52 (18:27.86)	18:52.70 (19:13.34)	20:19.17 (20:18.44)
30傑	18:28.80 (18:42.97)	19:05.54 (19:30.70)	20:37.74 (20:38.88)
50傑	18:52.66 (19:05.76)		

順位	氏名	年令	学年	所属	時間	場所	月日
----	----	----	----	----	----	----	----

100m 平 泳 (Free-style)

	W.クレイグ	18		アメリカ	1:09.2	大阪	8-25
1	石川 健二	③		日大豊山	1:09.8	神宮	8-18
2	松本健次郎	19		早 大	1:10.2	"	9- 8
	K.マーテン	18		アメリカ	1:10.8	大阪	8-25
3	中野 勇治	22		宇部興産	1:11.2	都屋内	4-21
4	山南 宏一	18		早 大	1:11.3	神宮	8- 5
	メンソニデス			オランダ	1:11.3	都屋内	10-14
5	敷石 義秋	22		日 本	1:11.4	"	"
6	重松 盛人	20		八幡製鉄	1:11.5	東伏見	6-23
7	大渡 幹士	③		諫早商高	1:11.8	鶴城	8-11
8	鶴峯 治	22		日 本	1:11.8	都屋内	10-14
9	和気 統	21		日 大	1:11.9	神宮	9- 8
	J.フニコフ	22		ソ 連	1:11.9	都屋内	10-14
	I.オブライエン	17		豪 州	1:11.9	"	4-21
10	古川 剛	②		諫早商高	1:12.0	長崎	7-20
4	(山南 宏一	③		佐伯鶴城)	1:12.0	メルボルン	2-12
11	兵藤 正時	19		中 大	1:12.3	神宮	9- 7
12	小寺 隆昭	19		明 大	1:12.7	"	8- 5
13	鈴木 欽次	③		磐田農高	1:13.2	大阪	8-26
14	伊藤 靖博	19		BSタイヤ	1:13.3	東伏見	6-23
15	福永 恵輔	20		日 大	1:13.3	神宮	9- 6
16	栗林 徳治	19		"	1:13.4	"	"
17	野々下嘉昭	22		中 大	1:13.6	"	"
18	合田 伸嘉	19		法 大	1:13.6	"	"
19	西口 寿悦	20		法 泳 会	1:13.8	大阪	6-28
	L.コレスニコフ	26		ソ 連	1:13.8	都屋内	10-14
26	辻 孝男	①		佐伯鶴城	1:13.9	大阪	8-26
	H. ムラッエフ	21		西ドイツ	1:14.1	都屋内	10-14
21	(高島 光生	③		三 渚 高)	1:14.3	パース	2-23
22	樋口 裕	21		中 大	1:14.3	神宮	6-30
23	脇内 竹則	19		法 大	1:14.4	"	9- 6
	I.カレットニコフ	21		ソ 連	1:14.4	都屋内	10-14
24	吉田 正明	③		白 杵 高	1:14.5	大阪	8-26
	W. パートン	20		豪 州	1:14.5	都屋内	4-21
25	青木 剛	②		佐伯鶴城	1:14.6	大阪	8-27
26	土屋 英昭	19		法 大	1:14.8	神宮	9- 6
27	坂井 六次	20		大丸京都	1:15.0	浜松	9- 1
28	曾宮 哲也	③		第一鹿屋中	1:15.0	振甫	8-23
29	前田 鎮禰	③		泉丘高	1:15.0	大阪	8-26
30	外山 信行	18		三水会	1:15.2	神宮	8- 4
31	平川弘三郎	20		法 大	1:15.2	"	9- 6
32	折戸 博	③		桜宮高	1:15.3	大阪	8-12
33	佐藤 章	②		鹿本高	1:15.3	熊本城	6-23
34	前田 新維	③		江津工高	1:15.3	大阪	8-26
35	上村 好司	③		愛知中	1:15.3	振甫	8-23

順位	氏名	年齢	学年	所属	時間	場所	月日
36	加藤 浩時	21	早大		1:15.3	東伏見	6-23
37 14	大川 静夫	②	逗子開成	②	1:15.5	水戸	8-9
38	重松 親征	19	BSタイヤ		1:15.5	福岡	8-11
39	溝川 隆雄	19	京都		1:15.7	西京極	7-14
40	中川 清	22	東京		1:15.8	神宮	7-7
	R. ロ ス	15	アメリカ		1:15.9	大阪	8-25
41 15	山田 邦夫		袋井商高		1:16.0	浜松	6-9
42 16	栗山 共造	②	佐伯鶴城		1:16.0	鶴城	8-12
43	高木 憲一	22	旭化成		1:16.0	旭化成	7-14
44 17	天野 政司	①	吉原市商		1:16.1	吉原商	7-26
45	山中 堂志	24	四国銀行		1:16.2	浜松	9-1
46	福田 正明		関西大		1:16.3	大阪	6-28
47 3	重松 隆	③	城島中		1:16.3	振甫	8-23
48	荒木 紀一	19	弦泳会		1:16.5	大阪	6-28
49 18	津村 弘志	③	熊本工高		1:16.5	熊本	6-23
50	山中 勝	20	高知相互		1:16.5	高知	6-30
	秀島 敏雄	19	中大		1:16.5	神宮	9-6
19	鈴木 英二	③	磐田農		1:16.8	浜松	6-19
20	藤本 良治	①	赤穂高		1:16.8	大阪	8-12
21	八神 堅固	③	東住吉高		1:16.9	" "	
22	荻田 文彦	③	早実高	②	1:17.0	神宮	7-14
23	寺村 貞明	①	高知商高		1:17.0	大阪	8-26
24	窪田 雅一	①	桜宮高		1:17.0	" "	8-12
25	本間 勝彦	②	相川高		1:17.0	都屋内	4-7
26	藤原 弘三	②	尾道商高		1:17.0	瀬戸田	9-28
27	井上 正	②	熊本工高		1:17.4	熊本	" "
28	真田 則之	③	基町高		1:17.4	大阪	8-26
29	山下 俊二	①	鎮西高		1:17.5	熊本	9-28
30	秋谷 幸彦	②	法政二高		1:17.6	大阪	8-26
4	田中 孝夫	③	嘉島中		1:17.9	振甫	8-23
5	古田 和男	②	東田中		1:18.3	神宮	8-30
6	前田 真秀	③	室戸岬中		1:18.8	高知	9-29
7	金海 繁	③	日大中		1:18.8	鎌倉	7-28
8	板橋 稔	③	荻窪中		1:18.9	振甫	8-23
9	里見 岩隆	③	白浜中		1:19.2	千葉	8-26
10	保見 吉裕	②	東田中	②	1:19.3	宇都宮	8-11
11	三浦 勝	③	二見中	②	1:19.3	甲子園	7-7
12	浅井 健一	②	鹿屋中		1:19.5	振甫	8-22
13	福田 明男	③	船岡中		1:19.6	" "	
14	安田 遙	③	花乃井中		1:19.9	" "	
15	柳田 泰義	③	"		1:20.2	西京極	8-5
16	外見 広正	③	岡崎中		1:20.2	" "	
17	乾 明文	③	摂陽中		1:20.3	布施	7-28
18	藤田 貞敏	③	日大豊山中		1:20.4	神宮	8-30
19	仁宇 務	②	花乃井中		1:20.4	振甫	8-23
20	柴田 憲孝	③	麻布中		1:20.5	神宮	7-27

順位	氏名	年齢	学年	所属	時間	場所	月日
21	山下 博行	③	湯里中		1:20.6	振甫	8-23
22	岩波 秀明	③	館山二中	②	1:20.7	館山	7-28
23	宮垣 義夫		打出中		1:20.9	天理	8-9
24	村川 満	③	八代三中		1:21.0	熊本	9-22
25	鈴木 正和	③	本庄中		1:21.0	宇都宮	8-11
26	岡崎 道男	③	川越中		1:21.1	振甫	8-23
27	播野 達夫		美須賀中		1:21.2	松山	8-3
28	長瀬憲八郎	③	名古屋中		1:21.2	振甫	7-28
29	葛本 幸一	③	桜宮中		1:21.3	天理	8-9
30	伊藤 照三	③	安倍川中		1:21.4	岐阜	8-9
	内田 信成	③	東海中		1:21.4	宮崎	7-28
	安里 則彦	①	首里中		1:21.4	福岡	8-30

平均	日本	高校	中学
10傑	1:11.29(1:11.84)	1:13.23(1:14.31)	1:17.78(1:18.58)
20傑	1:12.30(1:12.93)	1:14.60(1:15.47)	1:18.91(1:19.53)
30傑	1:13.10(1:13.71)	1:15.46(1:16.22)	1:19.62(1:20.13)
50傑	1:14.17(1:14.74)		

200m 平 泳 (Breast-stroke)

1	松本健次郎	19	日 本	2:32.6	神宮	8-17
	W.クレイグ	18	アメリカ	2:32.6	" "	
2 1	石川 健二	③	日大豊山	②	2:33.8	" 6-30
	I.カレットニコフ	21	ソ 連	2:34.1	都屋内	10-12
3	和気 統	21	日 大	2:34.3	神宮	8-4
4	敷石 義秋	21	"	2:34.4	瀬高	6-2
5	山南 宏一	18	早 大	2:35.2	神宮	8-4
2	(山南 宏一	③	佐伯鶴城)	②	2:35.4	ソドニー 2-10
	K.マーテン	18	アメリカ	2:36.2	大阪	8-24
6	中野 勇治	22	宇部興産	2:36.7	都屋内	4-20
	J.フニコフ		ソ 連	2:36.9	"	10-12
7	重松 盛人	20	八幡製鉄	2:37.8	神宮	8-3
8	鶴峯 治	22	広島県	2:38.3	宇部	9-17
	H.ムラッェク	21	西ドイツ	2:38.5	都屋内	10-12
9	兵藤 正時	19	中大	②	2:38.6	神宮 9-6
10	伊藤 靖博	19	BSタイヤ	2:38.8	別府	4-27
11 3	吉田 正明	②	白 杵 高	2:39.0	大阪	8-25
12	栗林 徳治	19	日 大	2:39.1	神宮	8-3
13 4	古川 剛	②	諫早商高	2:39.4	長崎	7-21
14 5	大渡 幹士	③	諫早商高	②	2:39.5	鶴城 8-11
15	合田 伸嘉	19	法 大	②	2:39.5	神宮 9-6
16	野々村嘉昭	22	中 大	2:39.5	"	6-30
17 6	鈴木 欽次	③	磐田農高	2:39.5	大阪	8-25
18	高島 光生	18	三瀬OB	2:39.6	都屋内	4-6
	I.オブライエン	17	豪 州	2:39.6	"	4-20
7	(高島 光生	③	三瀬高)	2:39.8	プリンスベーン	2-8

日 本 日本 高校 中学	氏名	年令	学年	所 属	時 間	場 所	月 日	順 位 日本 高校 中学	氏名	年令	学年	所 属	時 間	場 所	月 日
19	樋口 裕	21	中	大	2:40.1	神宮	6-30	30	窪田 雅一	①	桜宮高	2:48.9	大阪	8-14	
	L.コレスニコフ	26	ソ	連	2:40.3	都屋内	10-12	4	重松 隆	③	城島中	2:49.4	振甫	8-22	
	メンソニデス			オランダ	2:40.8	"	"	5	田中 孝夫	③	嘉島中	2:50.1	菊池	8- 8	
20	小寺 隆昭	19	明	大	2:40.9	神宮	9- 6	6	安田 遙	③	花乃井中	2:50.3	布施	8-30	
	R.ケンドリック	19	ア	メ	2:41.4	大阪	8-24	7	板橋 稔	③	荻窪中	2:50.4	神宮	9-21	
21 8	青木 剛	②		佐伯鶴城	2:41.8	鶴城	8-11	8	三浦 勝	③	二見中	2:51.2	振甫	8-22	
22	高木 憲一	22	旭	化	2:42.0	旭化成	7-14	9	福田 明男	③	船岡中	2:51.3	"	9-16	
23 9	辻 孝男	15	佐	伯	2:42.5	大阪	8-25	10	村川 満	③	八代三中	2:52.8	熊本	9-22	
24	古屋 英昭	19	法	大	2:42.7	神宮	9 -6	11	幡野 達夫		美須賀中	2:53.2	松山	8- 3	
25 10	前田 新維	③	江	津	2:43.5	大阪	8-25	12	金海 繁	③	日大中	2:53.3	鎌倉	7-27	
26 11	佐藤 章	②	鹿	本	2:43.5	熊本	6-22	13	山下 博行	③	湯里中	2:54.0	振甫	8-22	
27	平川弘三郎	20	法	泳	2:43.5	神宮	8- 3	14	保見 吉裕	②	東田中	2:54.4	神宮	8-28	
28 12	大川 静夫	②	返	子	2:43.8	水戸	8- 7	15	前田 真秀	③	室戸岬中	2:54.5	大川中	8-11	
29	福永 恵輔	20	東	京	2:44.0	神宮	7- 7	16	岡崎 道男	③	川越中	2:54.8	振甫	8-22	
30 13	前田 鎮禰	③	泉	丘	2:44.2	宇部	9-16	17	伊東 照夫	③	安倍川中	2:55.0	静岡高	9- 8	
31 14	寺村 貞明	①	高	知	2:44.6	大阪	8-25	18	田中 広司	②	大阪西中	2:55.0	布施	8-30	
32	黒木 正人	20	神	奈	2:44.7	宇部	9-16	19	鈴木 正和	③	本庄中	2:55.1	宇都宮	8-11	
33	山本 利勝	20	広	島	2:45.2	"	9-17	20	乾 明文	③	摂陽中	2:55.3	布施	7-28	
34 15	荻田 文彦	③	早	実	2:45.3	大阪	8-25	21	河内山福夫	②	片島中	2:55.5	大川中	8-11	
35 16	栗山 共造	②	佐	伯	2:45.3	別府	9-29	22	柴田 憲孝	③	麻布中	2:55.6	神宮	8-28	
	W.パートン	20	豪	州	2:45.3	都屋内	4-20	23	岩本 行雄	③	常盤中	2:55.8	宇部	7-28	
36 1	上村 好司	③	愛	知	2:45.4	振甫	8-22	24	幸 芳一	③	臼杵東中	2:55.9	佐賀関	8-17	
37 17	天野 政司	①	吉	原	2:45.4	福井	8-13	25	浅井 健一	②	鹿屋中	2:55.9	福岡	8-31	
38	小笹 勝二	21	立	大	2:45.7	神宮	8- 3	26	鈴木 一好	②	篠原中	2:56.0	浜松	7-14	
39	小牧 紘一	21	三	水	2:45.8	神宮	7-13	27	村松 寧	③	可美中	2:56.0	"	"	
40	脇内 竹則	19	法	大	2:45.8	"	8- 3	28	岩浪 秀明	③	館山二中	2:56.4	千葉	8-26	
41	重松 親征	19	B	S	2:46.0	"	"	29	里見 岩隆	③	白浜中	2:57.3	"	"	
42 18	渡辺 巖	③	金	足	2:46.0	秋田	8-10	30	柳田 泰義	③	花乃井中	2:57.6	布施	7-28	
43	荒木 紀一	19	弦	泳	2:46.6	大阪	6-30	平均	日本	高校	中学				
44	西前 彰一	20	天	理	2:46.6	"	9- 1	10傑	2:36.04(2:36.46)	2:39.58(2:41.70)	2:49.66(2:49.79)				
45	中川 清	22	ゼ	ネ	2:46.8	神宮	7- 4	20傑	2:37.83(2:38.95)	2:42.46(2:43.95)	2:52.06(2:52.17)				
46	外山 信行	19	慶	大	2:47.1	"	9- 6	30傑	2:39.60(2:40.67)	2:44.42(2:45.72)	2:53.44(2:53.69)				
45	日隈 修	15	広	島	2:47.3	宇部	9-16	50傑	2:42.20(2:42.93)						
48 2	曾宮 哲也	③	第	一	2:47.4	振甫	8-22								
49 19	林 英一	①	三	瀨	2:47.4	福岡	9- 1								
50 20	藤原 弘三	②	尾	道	2:47.8	瀬戸田	9-29								
21	穂積 忍	③	小	牧	2:47.9	刈谷高	8-25								
22	山田 一男	③	天	理	2:47.9	大阪	6-30								
23	本間 勝彦	②	相	川	2:48.0	都屋内	4- 6								
24	秋谷 幸彦	②	法	政	2:48.1	大阪	8-25								
25	折戸 博	③	桜	宮	2:48.2	"	8-14								
3	古田 一男	②	東	田	2:48.3	宇部	9-16								
26	川島 文雄	①	磐	田	2:48.3	島田二	7-14								
27	鈴木 英二	③	"		2:48.6	浜松	6- 9								
28	津村 弘志	③	熊	本	2:48.7	熊本	6-23								
29	藤本 良治	①	赤	穂	2:48.8	大阪	8-14								

100m バタフライ (Butterfly-stroke)

	W.リチャード	20	ア	メ	57.8	大阪	8-24
	C.ロビー	18	"		②59.1	神宮	8-19
1	大林 敦	20	日	本	59.1	大阪	8-24
2	中島 功	22	B	S	59.1	神宮	8- 3
3	佐藤 好助	21	八	幡	59.4	"	"
	G.イルマン	20	ア	メ	59.8	大阪	8-24
	K.ベリー	17	豪	州	1:00.0	都屋内	4-21
4	大賀 睦朗	19	明	大	1:00.2	神宮	8- 4
5	増永 文昭	24	日	鉦	②1:00.3	"	"
	J.イスクート		オ	ラ	1:00.6	都屋内	10-13

順位	氏名	年齢	学年	所属	時間	場所	月日
6	上田 紀男	22	法大	神宮	1:00.8	9-8	
	W.フライターク17西ドイツ			②1:00.9	都屋内	10-13	
7	井筒 賢造	22	早大	神宮	1:01.1	9-8	
8	岩本 光司	21	"	"	1:01.3	"	"
9	神坂 忠一	21	立大	"	1:01.4	9-6	
	V.クジミン22ソ連			1:01.4	都屋内	10-13	
10 1	福田 憲二	②	日大豊山	大阪	1:01.9	8-26	
11	須藤 洋一	22	明大	神宮	1:02.1	9-6	
	B.ヒル18豪州			1:02.2	都屋内	4-21	
12	菅 隆則	18	日大	神宮	1:02.3	8-3	
13 2	藤田 修孝	②	日大豊山	水戸	1:02.5	8-9	
14 3	刑部 祐一	③	浜松商	大阪	1:02.5	8-27	
15	遠藤 英康	20	日大	神宮	1:02.6	9-6	
16	甲斐田幾男	20	BSタイヤ	福岡	1:02.6	8-11	
17 4	江本 正	③	柳井商工	大阪	1:02.7	8-27	
18	田中 英雄	21	早大	神宮	1:02.7	9-6	
19	三好 恭弘	22	白水会	高知	1:02.8	6-30	
5	(菅 隆則	③	佐伯鶴城)	1:02.8	プリンス	2-8	
20 6	弘瀬 高尚	②	高知商	大阪	1:02.9	8-27	
21 7	北村 修一	②	修徳高	"	1:02.9	"	"
22	若井 英雄	21	日本鋼管	浜松	1:03.0	8-31	
23	中村 康博	21	立大②	都屋内	1:03.1	4-7	
24	渡辺 春男	21	東芝	浜松	1:03.2	8-31	
	F.ベアード		アメリカンS	1:03.3	都屋内	4-7	
25 8	小鷹狩軍雄	③	尾道商	大阪	1:03.5	8-26	
26	中村 征春	19	BSタイヤ	浜松	1:03.6	8-31	
27	田井 次郎	20	法大	神宮	1:03.6	9-6	
28	桑原 穰	20	海上自衛	呉二河	1:03.7	8-11	
29 9	芦刈 巧	③	鎮西高	大阪	1:03.7	8-26	
30	馬場 政儀	21	中大②	神宮	1:03.9	6-30	
31 10	門永 吉典	②	柳井商工	大阪	1:03.9	8-26	
32 11	東島 新次	①	三潞高	"	1:03.9	"	"
33	山下 洋二	22	東教大	神宮	1:04.0	9-1	
34 12	松田 正彦	③	八代高	大阪	1:04.0	8-26	
35	馬場 満男	18	京大②	"	1:04.1	6-30	
36	向井 岩喜	19	法大	神宮	1:04.1	8-3	
37 13	山野内伸二	①	佐伯鶴城	鶴城	1:04.3	8-12	
38 14	橋本 功	③	桜宮高	大阪	1:04.4	"	
39 15	斎藤 哲	①	立正高	水戸	1:04.4	8-9	
40	赤毛 秀次	21	立大	神宮	1:04.5	9-1	
41	乾野 正之	19	大丸京都	大阪	1:04.6	8-17	
42	飯田 智康	22	横浜	西京極	1:04.6	7-14	
43 16	広田 勝	③	天理高②	大阪	1:04.7	8-26	
44	金親 義弘	20	日大	神宮	1:04.7	9-6	
45 17	石村 強	③	法政二高	大阪	1:04.7	8-26	
46	鈴木 竜蔵	22	中大	神宮	1:04.8	6-30	

順位	氏名	年齢	学年	所属	時間	場所	月日
47	辻尾 崇夫	20	日大	神宮	1:04.9	9-6	
48 18	篠田 淳一	②	佐伯鶴城	臼杵	1:04.9	7-14	
49	松山 昭男	18	宇部興産	神宮	1:04.9	8-3	
50 19	川村 邦彦	③	日大豊山	"	1:05.0	7-26	
20	新田 康雄	①	吉原市商	大阪	1:05.1	8-26	
21	団塚 喜幸	③	佐伯鶴城	鶴城	1:05.2	8-12	
22	平井 満男	②	桜宮高	大阪大	1:05.3	7-24	
23	盆子原和雄	②	柳井商工	大阪	1:05.4	8-26	
24	勝原 満男	②	大阪高	"	1:05.6	9-8	
25	金沢 宏久	③	姫工大附	"	1:05.6	8-12	
26	沼田 信寛	①	鎮西高	熊本	1:05.7	9-28	
27	杉 孝夫	①	三潞高	瀬高	1:05.9	7-21	
28	井上 徹	①	桜宮高	大阪	1:06.4	8-30	
29	川村 豊	②	高知商高	高知	1:06.4	8-4	
30	江口 義樹	②	三潞高	福岡	1:06.5	9-1	
	高木 正彦		鹿本高	熊本	1:06.5	9-28	
1	脇坂 徳雄	③	摂陽中	布施	1:07.1	8-30	
2	生駒 孝行	③	宮之城中	振甫	1:08.5	8-23	
3	溝口 幸男	③	八代二中	熊本	1:08.6	9-22	
4	角間三十三	③	松陵中	金沢	1:08.6	7-28	
5	後藤 純一	③	東田中②	振甫	1:10.2	8-23	
6	相田喜久夫	②	壬生中	"	1:10.3	"	"
7	高田 康雄	②	岡富中②	"	1:10.4	"	"
8	横山 顕介	③	城東中	"	1:10.4	"	"
9	松下 博信	③	垂水中	神戸	1:10.6	8-28	
10	鈴木富士雄	③	篠原中	浜松	1:10.8	7-14	
11	木本 庄慈	③	人吉一中	熊本	1:11.0	9-22	
12	粕谷 昭博	③	和田中	千葉	1:11.1	8-26	
13	藤村 富雄		大阪中	振甫	1:11.2	8-23	
14	小林 幸夫	③	柏崎一中	"	1:11.3	"	"
15	高瀬隆三郎	②	八代三中②	福岡	1:11.9	8-30	
17	志賀 功明	③	桜宮中	西京極	1:12.1	8-5	
16	高市 茂雄	③	花乃井中	布施	1:12.2	8-30	
18	浅井 泰雄	②	愛知中	岐阜	1:12.8	8-9	
19	影山 栄二	③	川口南中	振甫	1:12.8	8-23	
20	松尾 幸成	③	日見中	福岡	1:12.9	8-30	
21	土屋 正男	③	掛川西中	岐阜	1:12.9	8-9	
22	藤田 守広	③	長良中	"	1:12.9	7-21	
23	住田 語男	③	興居島中	松山	1:13.0	8-3	
24	高木 政	③	白浜中	千葉	1:13.0	8-26	
25	高石 建治	③	麻里布中	振甫	1:13.2	8-23	
26	林 茂樹	③	湯里中	"	1:13.2	"	"
27	伊藤 繁	③	臼杵東中	佐賀関	1:13.2	8-17	
28	吉瀬 恵治	③	穂北中	福岡	1:13.4	8-30	
29	巽 美造	③	鶴谷中	"	1:13.5	"	"
30	藤木 益美	③	三橋中	瀬高	1:13.5	7-27	

順位	氏名	年令	学年	所属	時間	場所	月日
	前田 匠③			出水中	1:13.5	熊本	9-22
平均	日本			高校		中学	
10傑	1:00.46(1:01.33)	1:02.93(1:04.25)	1:09.55(1:08.71)				
20傑	1:01.52(1:02.08)	1:03.74(1:05.18)	1:10.74(1:10.04)				
30傑	1:02.15(1:02.63)	1:04.42(1:05.89)	1:11.55(1:11.12)				
50傑	1:03.08(1:03.61)						

200mバタフライ (Butterfly-stroke)

	C. ロビー	18		アメリカ	2:08.2	神宮	8-18
	Wリチャードソン	20		"	2:10.5	大阪	8-25
1	佐藤 好助	20		八幡製鉄	2:11.6	別府	5-19
	K. ベリー	17		豪州	2:12.7	"	4-27
	V. クジミン	22		ソ連	2:13.8	都屋内	10-14
	Wフライターク	17		西ドイツ	2:14.2	"	"
2	増永 文昭	24		日鉦佐賀関	2:14.3	"	4-6
3	中島 功	22		日本	2:14.5	神宮	8-18
4	大林 敦	20		"	2:15.5	都屋内	10-14
	B. ヒル	18		豪州	2:15.9	別府	4-27
5	上田 紀男	22		法大	2:16.4	神宮	9-7
6	岩本 光司	21		早大	2:16.5	"	8-2
7	井筒 賢造	22		"	2:16.6	"	8-3
8	三好 恭弘	22		三好製紙	2:16.7	"	7-14
9	須藤 洋一	22		明大	2:17.8	"	9-7
10	神坂 忠一	21		立大	2:17.8	"	"
11	山中 毅	24		日本	2:17.8	振甫	8-22
12	菅 隆則	18		日大	2:17.9	神宮	8-3
13	中村 康博	21		立大	2:18.7	"	9-6
14 1	江本 正③			柳井商工	2:18.9	大阪	8-25
15	田中 英雄	21		早大②	2:19.1	東伏見	6-23
16	金親 義弘	19		日大	2:19.7	神宮	6-30
17 2	門永 吉典②			柳井商工	2:19.8	宇部	10-13
18	馬場 政儀	21		中大	2:19.8	神宮	8-2
19 3	山野内伸二①			佐伯鶴城	2:20.0	都屋内	10-14
20 4	小鷹狩軍雄③			尾道商	2:20.6	大阪	8-25
21	大賀 睦朗	19		明大②	2:20.9	神宮	8-2
	R. ケンドリック	19		アメリカ	2:20.9	"	8-18
22	中村 征春	20		BSタイヤ	2:21.0	別府	5-19
23	赤毛 秀次	21		立大	2:21.6	神宮	8-2
	N. ヘイズ	18		豪州	2:21.6	都屋内	4-20
24 5	福田 憲二②			日大豊山	2:21.9	大阪	8-25
6	(菅 隆則③ 佐伯鶴城) Y	2:22.1		パース	2-20		
25 7	北村 修一②			修徳高	2:22.6	水戸	8-7
26	渡辺 春男	21		東芝	2:22.6	浜松	9-1
27 8	弘瀬 高尚②			高知商高	2:22.8	大阪	8-25
28	遠藤 英康	20		日大	2:23.0	神宮	6-30

順位	氏名	年令	学年	所属	時間	場所	月日
29	辻尾 崇夫	20		日大	2:23.8	神宮	9-6
30 9	藤田 修孝②			日大豊山	2:24.2	大阪	8-25
31 10	東島 新次①			三潞高	2:24.6	鶴城	8-11
	B. ガブリエロフ	18		ソ連	2:25.3	都屋内	10-14
32	松山 昭男	18		山口県	2:25.5	宇部	9-16
33	古川治一郎	24		"	2:25.5	"	9-17
34	甲斐田幾男	20		BSタイヤ	2:25.5	福岡	8-11
35	飯田 智康	22		神奈川県	2:25.8	宇部	9-17
36	田井 次郎	20		法大	2:26.0	神宮	9-6
37 11	金子原和夫②			柳井商工	2:26.1	宇部	8-11
38	芥川巳之助	21		三水会	2:26.2	東伏見	6-2
39	向井 岩喜	19		法大	2:26.5	神宮	9-6
40 12	吉田 正明③			白杵高	2:26.5	別府	9-29
41 13	刑部 祐一③			浜松商	2:27.2	宇部	9-15
42	鈴木 竜蔵	22		中大	2:27.2	神宮	7-7
43 14	斎藤 哲①			立正高	2:27.5	水戸	8-7
44	山下 洋二	22		東教大	2:28.0	神宮	8-31
45 15	加藤 仁彦②			立正高	2:28.0	水戸	8-7
46	桑原 穰	20		海上自衛	2:28.4	宇部	9-16
47	岩岡 祐一	22		同志大	2:28.6	西京極	7-7
48 16	金沢 宏久③			姫工大附	2:29.2	大阪	8-25
49	安井 清雄	21		同志大	2:29.2	"	6-29
50 17	川村 邦彦③			日大豊山	2:29.2	水戸	8-7
18	橋本 功③			桜宮高	2:29.4	大阪	7-7
19	団塚 喜幸③			佐伯鶴城	2:29.4	鶴城	8-11
20	新田 康雄①			吉原市商	2:29.5	宇部	9-15
21	木村 充宏③			上宮高	2:29.7	大阪	8-25
22	坂本 憲正②			桜宮高	2:29.8	"	8-14
1	高田 康雄②			国富中	2:29.8	宇部	9-16
23	中村 信一②			鎮西高	2:30.1	大阪	8-25
24	宮城 康次②			首里高	2:30.2	鶴城	8-11
25	井上 徹①			桜宮高	2:30.4	大阪	8-14
26	宝勝 忠幸③			泉丘高	2:30.9	"	8-25
2	小林 幸夫③			柏崎中	2:31.0	宇部	9-16
27	安藤 裕通①			名古学高	2:31.0	振甫	9-1
28	川村 豊②			高知高	2:31.1	高知	6-29
29	勝原 満雄②			大阪学	2:31.3	大阪	9-22
30	横山 徹郎②			日大豊山	2:31.5	都屋内	4-6
3	角間三十三③			松陵中	2:33.1	宇部	9-16
4	溝口 幸男③			八代二中	2:36.0	熊本	9-22
5	脇坂 徳雄③			摂陽中	2:36.4	宇部	9-16
6	横山 顕介③			城東中	2:37.0	"	"
7	鈴木富士雄③			篠原中	2:37.2	浜松	7-14
8	松下 博信③			垂水中	2:37.9	振甫	8-22
9	林 茂樹③			湯里中	2:40.2	"	"
10	相田喜久夫②			壬生中	2:41.0	"	"

順位	氏名	年齢	学年	所属	時間	場所	月日
11	粕谷 昭博	③		和田中	2:41.0	千葉	8-26
12	土屋 正男	③		掛川西中	2:41.9	岐阜	8- 8
13	志賀 功明	③		桜宮中	2:44.1	布施	8-31
14	高瀬隆三郎	②		八代三中	2:44.7	熊本	9-22
15	木本 庄慈	③		人吉一中	2:45.0	福岡	8-31
16	浅井 泰雄	②		愛知中	2:45.4	岐阜	8- 8
17	岡野 勝一	③		足利三中	2:45.8	振甫	8-22
18	右馬 清安	②		五条中	2:46.2	天理	8- 8
19	浅野 重雄	③		浄心中	2:46.3	振甫	7-27
20	後藤 純一	③		東田中	2:46.9	宇都宮	8-10
21	東 康志	③		茨木東中	2:47.4	布施	8-31
22	倉本 将博	③		常盤中	2:48.3	宇部	7-28
23	倉林 明	②		竜洋中	2:49.4	振甫	8-22
24	高市 茂雄	③		花の井中	2:49.5	布施	8-31
25	生駒 孝行	③		宮之城中	2:50.2	菊池	8- 8
26	佐藤 光輝	③		花岡中	2:50.6	振甫	8-22
27	伊東 繁	③		白杵東中	2:50.7	佐賀関	8-17
28	住田 語男	③		興居島中	2:51.1	大川中	8-11
29	一ノ瀬 清	③		山鹿中	2:51.5	熊本	9- 7
30	高石 建治	③		麻里布中	2:52.1	振甫	8-22

平均	日本	高校	中学
10傑	2:15.77(2:17.30)	2:21.75(2:25.84)	2:35.96(2:37.69)
20傑	2:17.50(2:19.29)	2:24.93(2:28.38)	2:40.35(2:42.64)
30傑	2:19.15(2:21.13)	2:26.82(2:30.44)	2:43.59(2:45.50)
50傑	2:22.30(2:23.95)		

100m 背 泳 (Back-stroke)

1	R. マクゲイ	19	アメリカ	②	1:00.9	神宮	8-18
	福島 滋雄	20	日 大		1:02.1	都屋内	4- 6
	E. パーチ	19	アメリカ		1:02.1	神宮	8-18
	V. マザノフ	16	ソ 連		1:02.9	都屋内	10-14
2	E.J. キュッパース	21	西ドイツ		1:03.0	" "	
	伊藤 圭祐	19	早 大		1:03.4	神宮	6- 8
3	富田 一雄	24	BSタイヤ		1:03.5	" "	8- 4
4	田中 広征	19	早 大		1:03.6	" "	9- 8
5	五十嵐武清	19	日 大		1:03.8	" "	8- 5
	R. ロ ス	15	アメリカ		1:03.8	" "	8-18
6	中原 紀	21	九 州		1:04.6	" "	8- 5
7	林 祐士郎	20	中 大		1:04.9	" "	9- 6
8	大隅 潔	21	明 大		1:04.9	" "	9- 7
9	渡辺 和夫	25	東京トヨベ		1:05.0	都屋内	4- 6
	A. フィングル	22	豪 州		1:05.3	" "	4-21
	J. バイロム	15	" "		1:05.7	" "	
10	三木 隆二	18	日本鋼産	②	1:06.3	浜松	9- 1
11	青木 守喬	③	日大豊山	Y	1:06.4	パース	2-20

順位	氏名	年齢	学年	所属	時間	場所	月日
12	杉山 悟	19	明 大		1:06.6	神宮	8- 4
13	柴田 利男	25	山口県		1:06.7	宇部	9-16
14	片岡 輝男	21	立 大		1:06.8	神宮	9- 7
15	井上富美造	19	海上自衛		1:07.1	浜松	9- 1
16	山影 武士	③	関西学	Y	1:07.2	パース	2-21
17	猪野 正久	②	日大豊山		1:07.3	水戸	8- 8
18	広瀬 俊之	22	東京都		1:07.3	宇部	9-16
19	沢田 義勝	19	中 大		1:07.3	神宮	6-30
20	菅 征夫	20	白水会		1:07.4	" "	
21	角間 三雄	19	早 大		1:07.5	東伏見	6-23
22	松田 史剛	20	立 大		1:07.5	神宮	9- 1
23	石橋 幸男	21	八幡製鉄		1:07.8	東伏見	6-23
24	宮良 高志	③	日大豊山		1:08.0	神宮	6-30
25	三木正二郎	③	八代三中		1:08.0	宇部	9-16
26	星野 稔	22	日本鋼管		1:08.0	西京極	7-14
27	高嶺 隆二	22	慶 大		1:08.1	神宮	9- 7
28	三杉 庄治	18	早 大		1:08.2	" "	9- 6
29	田中 晴夫	②	修徳学		1:08.3	大阪	8-26
30	酒井 良明	21	BSタイヤ		1:08.3	浜松	9- 1
31	岡田 和夫	②	興誠高		1:08.4	宇部	9-16
32	国清 勲	21	山口県		1:08.4	" "	
33	藤城 節男	②	中京商		1:08.4	大阪	8-25
34	天本 喜勝	①	三瀬高		1:08.6	" "	8-27
35	本間 哲郎	①	相川高		1:09.0	" "	
36	田中 透	20	日 大		1:09.3	都屋内	4- 6
37	鈴木 勝幸	18	中 大		1:09.4	神宮	9- 6
38	浜砂 昭光	19	旭化成		1:09.5	旭化成	7-14
39	小林 東昭	21	弦泳会		1:09.5	大阪	6-30
40	平沢 瑞夫	19	法 大		1:09.6	神宮	9- 7
41	井上 彬	21	白水会		1:09.6	都屋内	4- 6
42	篠原 元寿	18	大分県		1:09.6	宇部	9-17
43	和田 憲二	①	安房高		1:09.8	水戸	8- 8
44	瑠東 東治	③	大社中		1:09.8	宇部	9-16
45	原 学		BSタイヤ		1:09.9	瀬高	7-14
46	岡本 勇	③	国土館学		1:10.0	神宮	7-26
47	森山 稔	20	国土館大		1:10.1	" "	9- 7
48	末次 学	②	三瀬高		1:10.2	福岡	9- 1
49	園田 和博	25	旭化成		1:10.2	旭化成	7-14
50	清水 幸治	③	八代東高	②	1:10.4	宇部	9-16
14	鈴木 安弘	①	磐田農高		1:10.4	大阪	8-26
15	吉野 浩視	①	妻 高		1:10.6	" "	8-25
16	小林 弘	①	日大豊山		1:10.9	水戸	8- 8
17	熊野 次男	①	山酒高		1:11.0	熊本	6-23
18	甲斐田一彦	②	三瀬高		1:11.1	大阪	8-25
19	天本 幸夫	③	朝倉高		1:11.1	福岡	9- 8
20	久保健一郎	③	諫早商高		1:11.1	鶴城	8-12

順位	氏名	年令	学年	所属	時間	場所	月日
21	渡辺 徹夫 ①	諫早高	1:11.2	大阪	8-25		
22	中村 正臣 ③	逗子開成	1:11.2	水戸	8- 9		
23	山田 富蔵 ②	柏崎商	1:11.3	大阪	8-25		
24	沢山 義夫 ②	尾道商高	1:11.3	瀬戸田	9-28		
25	橋本 博 ③	本庄高	1:11.4	水戸	8- 8		
26	平岩 成男 ①	早実高	1:11.4	大阪	8-25		
27	艶島 康 ③	朝倉高	1:11.4	福岡	9- 8		
28	田中毅司雄 ②	柳井商工	1:11.5	宇部	8-10		
29	細川 伸也 ①	尾鷲高	1:11.5	大阪	8-25		
3	谷口 徳治 ③	八代二中	1:11.6	福岡	8-30		
30	大堀 洋一 ③	八代高	1:11.6	熊本	9-28		
4	秋元 隆 ③	森野中	1:11.8	宇部	7-28		
5	田村 栄保 ③	城東中	1:13.2	振甫	8-23		
6	田村 友司 ③	新居中	1:13.2	" "			
7	逢坂 益光 ③	上野台中	1:13.7	金沢	8- 8		
8	鈴木 通之 ③	八幡中	1:14.0	浜松	7-14		
9	山本 寛 ③	美須賀中②	1:14.2	振甫	8-23		
10	金子 明 ③	攻玉社中	1:14.3	神宮	7-27		
11	金山 相元 ③	名古屋中	1:14.4	浜松	6-15		
12	岩井 拓 ③	土佐中	1:14.6	振甫	8-23		
13	後藤 明 ③	鷲津中	1:14.6	浜松	7-14		
14	内田 政朝 ②	隈府中	1:14.7	福岡	8-30		
15	橋本 一雄 ③	月輪中	1:14.8	振甫	8-23		
16	松田 繁男 ③	日和佐中	1:15.0	" "			
17	川上 由夫 ②	京北中	1:15.3	神宮	7-27		
18	天野 悟 ③	泗水中	1:15.5	熊本	9- 7		
19	高出 孝治 ③	松陵中②	1:15.7	福井	6-17		
20	天野 青苗 ③	愛知中	1:15.7	岐阜	8- 9		
21	飯降 克巳 ③	郡山中	1:15.7	振甫	8-23		
22	山中 洋 ②	東田中	1:15.7	神宮	7-26		
23	木下 義和 ③	小金井一中	1:16.0	宇都宮	8-11		
24	別宮光一郎 ③	新居浜北中	1:16.1	振甫	8-23		
25	松井 正昭 ③	稻生沢中②	1:16.2	岐阜	8- 9		
26	山口 長一 ③	千倉中	1:16.2	千葉	8-26		
27	牧野 泰明 ③	瀬戸田中	1:16.3	瀬戸田	8- 6		
28	中村 俊明 ③	福山中	1:16.4	振甫	8-23		
29	佐藤 光幹 ③	吉井中	1:16.5	菊池	8- 9		
30	根布 寛 ③	鳴和中	1:16.5	金沢	8- 8		

平均	日本	高校	中学
10傑	1:04.21(1:05.01)	1:08.14(1:08.76)	1:12.38(1:13.16)
20傑	1:05.61(1:06.25)	1:09.41(1:10.09)	1:13.71(1:14.52)
30傑	1:06.40(1:07.05)	1:10.07(1:10.93)	1:14.52(1:18.09)
50傑	1:07.63(1:08.40)		

順位	氏名	年令	学年	所属	時間	場所	月日
----	----	----	----	----	----	----	----

200m 背 泳 (Back-stroke)

1	福島 滋雄 20	日 大	2:11.9	都屋内	10-13
	E. パーチ 19	アメリカ	2:15.3	大阪	8-24
	V. マザノフ 16	ソ 連	2:15.7	都屋内	10-13
	R. マクゲイ 19	アメリカ	2:16.6	岡山	8-28
	E.J. キュッパ 21	西ドイツ	2:16.8	都屋内	10-13
2	大隅 潔 21	明 大	2:17.2	神宮	8- 4
3	伊藤 圭祐 19	日 本	2:17.9	大阪	8-24
4	富田 一雄 24	BSタイヤ	2:18.3	都屋内	4- 7
	R: ロ ス 15	アメリカ	2:18.9	大阪	8-24
5	中原 紀 21	八幡製鉄	2:20.3	神宮	8- 4
6	五十嵐武清 19	日 大	2:20.5	" "	8- 3
7	田中 広征 19	早 大②	2:20.8	" "	" "
8	林 祐士郎 20	中 大②	2:23.3	" "	9- 6
9	角間 三雄 19	早 大	2:23.4	" "	9- 8
10	三木 隆二 18	日本鋼管	2:24.2	" "	8- 3
	A. ファイングル 22	豪 州	2:24.8	別府	4-24
11	柴田 利男 25	山口県	2:25.4	宇部	9-17
12	渡辺 和夫 25	東京トヨ	2:25.5	都屋内	4- 7
13 1	宮良 高志 ③	日大豊山	2:25.5	大阪	8-25
14 2	猪野 正之 ②	" ②	2:26.0	水戸	8- 7
15	杉山 悟 19	明 大	2:26.1	神宮	8- 3
16	松田 史剛 20	立 大	2:26.7	" "	9- 1
	J. パイロム 15	豪 州	2:26.8	別府	4-27
17	沢田 義勝 18	中 大	2:27.1	神宮	9- 6
18	菅 征夫 20	" "	2:27.1	" "	6-30
19	1 三木正二郎 ③	八代三中	2:27.3	宇部	9-17
20	酒井 良明 21	BSタイヤ	2:27.4	福岡	8-11
21	青木 守喬 18	豊山OB	2:27.5	都屋内	4- 7
3	(青木 守喬 ③	日大豊山)	2:27.9	シドニー	2-10
22 4	岡田 和夫 ②	興誠高②	2:28.2	大阪	8-25
23	三杉 庄治 18	早 大	2:28.4	神宮	9- 6
24 5	天本 喜勝 ①	三瀨高	2:28.6	大阪	8-25
25	原 学 九	州	2:29.1	福岡	8-11
26	浜砂 昭光 19	旭化成	2:29.6	別府	5-19
27 6	田中 晴夫 ②	修徳高	2:29.7	大阪	8-25
28	井上富美造 19	海上自衛	2:29.8	浜松	8-30
29 7	和田 憲二 ①	安房高	2:30.4	大阪	8-25
30	片岡 輝男 22	立 大	2:30.6	神宮	9- 1
31 8	渡辺 徹夫 ①	諫早商高	2:31.1	宇部	9-16
32	広瀬 俊之 22	東京都	2:31.2	" "	9-17
33	石橋 幸男 21	八幡製鉄	2:31.2	東伏見	6-23
34	平沢 瑞夫 19	法 大	2:31.6	神宮	9- 6
35 9	岡本 勇 ③	国土館高②	2:31.7	" "	7-25
36	田中 透 20	日 大	2:31.7	都屋内	4- 7
37 10	藤城 節男 ②	中京商	2:31.9	宇部	9-15

順位	氏名	年齢	学年	所属	時間	場所	月日
38	鈴木 勝幸	18	中	大	2:32.0	神宮	9-6
39	田中毅司雄	②		柳井商工	2:32.4	宇部	10-13
40	小林 東明	21	弦	泳会	2:32.5	大阪	6-30
41	渡辺 勲	19	山	口県	2:32.5	岡山	8-23
42	鈴木 安弘	①		磐田農高	2:32.6	宇部	9-16
43	久保健一郎	③		諱早商高	2:32.6	"	"
44	瑠東 東治	③		大社中	2:32.7	"	"
45	高沢 久道	②		日大豊山	2:33.3	大阪	8-25
46	池永 信一	①		白杵高	2:33.6	別府	9-29
47	星野 稔	22	神	奈川県	2:33.7	宇部	9-16
48	谷口 徳次	③		八代二中	2:33.9	"	"
49	末次 学	②		三潯学	2:34.0	鶴城	8-12
50	浅井 力	③		東邦商高	2:34.2	振甫	9-1
	甲斐田一彦	②		三潯高	2:34.4	大阪	8-25
	秋元 隆	③		森野中	2:34.7	振甫	8-21
19	渡辺 憲治	①		柳井商工②	2:33.9	宇部	7-29
5	山本 寛	③		美須賀中	2:35.4	"	9-16
20	細川 伸也	①		尾鷲高	2:35.5	"	9-15
21	沢山 義夫	②		尾道商高	2:35.5	瀬戸田	9-29
22	大堀 洋一	③		八代一高	2:36.3	熊本	9-8
23	辻 義継	②		桜宮商	2:36.6	大阪	8-25
24	熊野 次男	①		山鹿高	2:36.6	大谷	5-25
25	天本 幸夫	③		明善高	2:36.8	福岡	9-1
26	清水 幸治	③		八代東高	2:36.9	熊本城	6-22
27	本田 広	①		輪島高	2:37.2	金沢	6-30
28	本間 哲郎	①		相川高	2:37.4	宇部	9-15
29	山田 富蔵	②		柏崎商	2:37.6	"	"
6	岩井 拓	③		土佐中②	2:37.7	振甫	8-22
30	松本 清	③		八幡高	2:37.7	福岡	9-1
7	田村 友司	③		新居中	2:38.8	静市高	9-8
8	金山 相元	③		名古屋中	2:39.7	振甫	8-22
9	金子 明	③		攻玉社中	2:39.9	神宮	7-28
10	逢坂 益光	③		上野台中	2:41.0	金沢	8-8
11	鈴木 通之	③		八幡中	2:41.0	静市高	8-28
12	内田 政朝	②		限府中	2:42.0	熊本	9-7
13	後藤 明	③		鷲津中	2:42.2	岐阜	8-8
14	高出 孝治	③		松陵中	2:42.7	金沢	9-8
15	別宮光一郎	③		新居浜北中	2:43.0	松山	8-3
16	松井 正昭	③		稻生沢中	2:43.6	振甫	8-22
17	寺沢 節男	③		中京中	2:43.9	"	9-1
18	川上 由夫	②		京北中	2:44.2	神宮	8-28
19	永野 博文	③		大道中	2:44.5	振甫	8-22
20	田村 栄保	③		城東中	2:45.1	"	"
21	藤原 康晴	③		掛川西中	2:45.2	静市高	8-28
22	橋本 一雄	③		月輪中	2:45.3	振甫	8-22
23	甲斐田 満	③		瀬高中	2:45.5	福岡	8-31

順位	氏名	年齢	学年	所属	時間	場所	月日
24	天野 悟	③		泗水中	2:45.8	熊本	9-7
25	天野 青苗	③		愛知中	2:45.9	振甫	7-27
26	松田 繁男	③		日和佐中	2:46.3	"	8-22
27	山口 長一	③		千倉中	2:46.8	千葉	8-26
28	鈴木 敏広	②		篠原中	2:47.1	静市高	8-28
29	佐藤 光男	②		静岡東中	2:47.3	"	9-29
30	太田 一夫	③		雄踏中	2:47.3	"	9-8

平均	日本	高校	中学
10傑	2:19.78(2:21.68)	2:29.10(2:30.44)	2:36.11(2:39.03)
20傑	2:23.10(2:24.53)	2:31.39(2:32.66)	2:39.67(2:41.85)
30傑	2:25.13(2:26.64)	2:33.20(2:34.44)	2:41.86(2:43.74)
50傑	2:28.08(2:29.59)		

200m個人メドレー (Individual Medley)

1	福井 誠	23	八幡製鉄	2:26.5	浜松	9-1
2	酒井 良明	21	BSタイヤ	2:27.4	福岡	8-11
3	三木 隆二	18	日本鋼管	2:28.9	浜松	9-1
4	佐藤 好助	21	八幡製鉄	2:30.0	"	"
5	井上富美造	19	海上自衛	2:30.7	"	8-31
6	丸山 関男	20	BSタイヤ	2:31.6	福岡	8-11
7	1 桑原 茂	③	中京中	2:32.8	振甫	8-22
8	松山 昭男	18	宇部興産	2:32.9	浜松	9-1
9	中原 紀	21	八幡製鉄	2:33.4	福岡	8-11
10	渡辺 勲	19	宇部興産	2:34.8	浜松	8-31
11	2 三木正二郎	③	八代三中	2:36.6	福岡	8-30
12	榎山 稔	18	日本鋼管	2:36.8	浜松	8-31
13	手塚 昭治		東芝	2:36.8	"	"
14	3 与儀 達明	②	山ノ上中	2:37.6	振甫	8-22
15	大池 巖	18	愛知高	2:37.6	浜松	6-8
16	見上 勝紀	22	E.I.E	2:38.3	神宮	8-10
17	4 石田 敏和	③	中京中	2:38.9	振甫	8-22
18	田上 一雄	24	日新製鋼	2:38.9	浜松	8-31
19	木村 瑞雄	22	富士通信	2:39.0	"	"
20	沢村 新夫	23	大丸京都	2:39.2	西京極	8-11
21	5 内布 孝司	③	八代三中	2:40.4	熊本	9-21
22	才野 武士	23	日興証券	2:40.5	浜松	8-31
23	渡辺 和夫	25	東京トヨペ	2:40.7	"	"
24	宇杉 弘明		三潯高	2:41.0	石橋	10-6
25	八坂 清一	17	法二高	2:41.4	浜松	6-8
26	本横山茂之		富士通信	2:41.6	"	8-31
27	林 芳人	23	八幡製鉄	2:41.8	福岡	8-11
28	山中 勝		高知相互	2:42.4	浜松	8-31
29	林 圀仁		朝倉農	2:42.5	石橋	10-6
30	諸藤 正雄		三潯高	2:42.6	"	"
6	高藤 豊治	②	紫雲中	2:42.9	振甫	8-22

順位	氏名	年令	学年	所属	時間	場所	月日
7	野村 実	③	甲南中	2:43.0	天理	8-9	
8	志賀 功明	③	桜宮中	2:43.3	振甫	8-22	
9	後藤 純一	③	東田中	2:43.5	宇都宮	8-11	
10	後藤 明	③	鷺津中	2:43.8	振甫	8-21	
11	有馬 勇	③	瀬高中	2:44.5	桃園	9-8	
12	堀江 敏一	③	鶴谷中	2:44.7	福岡	8-30	
13	森 有三	③	天理中	2:44.8	天理	7-30	
14	浅沼 敏和	③	修徳中	2:45.6	神宮	9-22	
15	野間 薫	③	広中央中	2:46.1	呉市	9-7	
16	杉山 明博	②	八代二中	2:46.2	熊本	9-21	
17	島添 誠一	③	三橋中	2:46.5	瀬高	7-28	
18	上村 好司	③	愛知中	2:46.6	岐阜	8-8	
19	古田 和男	②	東田中	2:46.6	神宮	7-25	
20	生駒 孝行	③	宮之城中	2:46.6	福岡	8-30	
21	山下 博行	③	湯里中	2:46.9	振甫	8-21	
22	小林 幸夫	③	柏崎一中	2:47.0	"	"	
23	秋本 隆	③	森野中	2:47.2	宇部	7-28	
24	幸 芳一	③	臼杵東中	2:47.3	福岡	8-30	
25	谷口 徳次	③	八代二中	2:47.4	熊本	9-21	
26	永野 博文	③	大道中	2:47.5	熊本	9-7	
27	松下 博信	③	垂水中	2:47.8	神戸市	9-22	
28	金森 信幸	③	美須賀中	2:48.0	今治	9-22	
29	岩崎 富勝	③	松陵中	2:48.1	金沢	7-28	
30	藤田 貞敏		日大豊山	2:48.2	神宮	9-22	

平均	日本	中学
10傑	2:30.90(2:32.75)	2:40.28(2:40.28)
20傑	2:34.44(2:35.93)	2:43.05(2:42.54)
30傑	2:36.79(ナシ)	2:44.55(2:43.89)

400m 個人メドレー (Individual Medley)

	G. ヘッツ	21	西ドイツ	4:50.2	都屋内	10-12
	C. ロビー	18	アメリカ	4:52.8	神宮	8-17
1	福島 滋雄	20	日大	4:53.7	"	8-3
	R. ロス	15	アメリカ	4:54.4	"	8-17
	R. ケンドリック	19	"	4:55.3	大阪	8-25
2	山影 武士	18	明大	5:07.1	神宮	9-8
	B. ガブリエロフ	18	ソ連	5:07.5	都屋内	10-12
3	片岡 輝男	21	立大	5:11.9	神宮	8-3
1	(山影 武士)	③	関西高	5:13.3	パース	2-19
4	高嶺 隆二	22	慶大	5:14.0	神宮	9-8
	W. エブサリー	15	豪州	5:14.5	都屋内	4-21
5 2	岩本 和行	②	柳井商工	5:16.3	大阪	8-26
6	藤丸 靖久	19	中大	5:16.6	神宮	8-3
7	田井 次郎	20	法大	5:17.4	"	9-8
8	久保田 宇利	19	日大	5:18.2	"	6-30

順位	氏名	年令	学年	所属	時間	場所	月日
9	井上 敦雄	21	日大	5:20.0	神宮	8-2	
10 3	森田 武男	③	日大豊山	5:20.3	"	"	
11	佐々木末昭	20	中大	5:21.0	"	9-8	
12 4	中野 悟	②	桜宮高	5:23.6	大阪	8-26	
13	井筒 賢造	22	早大	5:24.0	東伏見	6-2	
14 5	小手川 守	③	臼杵高	5:24.8	大阪	8-26	
15	林 祐士郎	20	中大	5:25.4	神宮	9-7	
16 6	加藤 仁彦	②	立正高	5:26.0	"	7-27	
17	唐松 長一	20	駿台ク	5:26.9	都屋内	4-6	
18 7	東島 新次	①	三潞高	5:28.2	鶴城	8-12	
19 8	米井 要	①	柳井商工	5:28.8	大阪	8-26	
20	井原 啓之	21	立大	5:28.9	神宮	8-31	
21 9	中橋 雅之	①	高知高	5:29.2	大阪	8-26	
22	松山 昭男	18	山口県	2:30.0	岡山	6-23	
23	田中 透	20	日大	5:30.3	神宮	6-30	
24	沢田 義勝	18	中大	5:30.6	"	7-7	
25 10	藤島 祥三	③	柳井商工	5:31.0 ^{メルボルン}		2-12	
26	大林 敦	20	中大	5:31.6	神宮	7-7	
27 11	高瀬悦二郎	①	八代東高	5:31.7	鶴城	8-12	
28 12	岩村 尚男	③	姫工大附	5:32.0	大阪	8-13	
29	浜田 広幸	21	関西大	5:32.4	"	9-1	
30 13	木田 和夫	②	佐伯鶴城	5:32.4	鶴城	8-12	
31	丸山 関男	20	BSタイヤ	5:32.4	瀬高	7-14	
32 14	宮良 高志	③	日大豊山	5:33.0	神宮	7-27	
35	大隅 潔	21	明大	5:34.5	浜松	6-16	
34 15	渡辺 憲治	①	柳井商工	5:35.6	宇部	10-13	
35	高沢 隆	20	立大	5:36.0	神宮	8-31	
36 16	林田 章	③	臼杵高	5:36.3	大阪	8-25	
37	林 正友	20	天理大	5:36.7	"	6-28	
38 17	和田 憲二	①	安房高	5:38.0	水戸	8-8	
39	小島 弦	22	東大	5:38.0	神宮	8-31	
40	浅沼 寛志	22	青学大	5:38.6	"	"	
41 18	山崎 雅男	②	掛川西	5:39.0	福井	8-14	
42 19	大池 巖	③	愛知高	5:39.1	"	"	
45	小林 東明	21	弦泳会	5:40.0	大阪	6-23	
44	上坂 昭治	21	法大	5:40.2	島田二	7-14	
45	鶴峯 治	22	広島県	5:40.3	岡山	8-23	
46	榎山 稔	18	日本鋼管	5:40.4	都屋内	4-6	
47 20	松尾 孝	③	伊万里高	5:40.4	大阪	8-25	
48 21	林 英一	①	三潞高	5:40.6	鶴城	8-1 ²	
49 22	根岸 宏治	②	逗子開成	5:41.1	水戸	8-8	
50 23	橋本 功	③	桜宮高	5:42.0	大阪	8-13	
24	田中 晴夫	②	修徳高	5:42.7	神宮	7-27	
25	大沢 正行	③	熊本工高	5:42.8	熊本	9-28	
26	勝原 満雄	②	大阪高	5:43.0	大阪	8-13	
27	広田 勝	③	天理高	5:43.0	"	8-12	

順位	氏名	年齢	学年	所属	時間	場所	月日
28	北村 修一	②	修徳高	水戸	5:43.2	8-8	
29	野村 克彦	②	甲南高	大阪	5:43.5	8-12	
30	西本 信也	①	鹿本高	熊本	5:44.6	9-8	
平均		日本	高校				
10傑	5:13.55 (5:17.67)		5:24.15(5:27.91)				
20傑	5:19.66 (5:22.49)		5:29.89(5:33.50)				
30傑	5:23.48 (5:25.94)		5:34.14(5:37.59)				
50傑	5:26.56 (5:31.46)						

順位	氏名	年齢	学年	所属	時間	場所	月日
18	講本・八木・大崎・山田			大阪府	1:48.4	宇部	9-16
19	山影・石津・秋元・西野			明大	1:48.8	浜松	6-16
20	武智・三好・浜田・三好			高知一般	1:49.0	高知	9-29
平均		日本					
10傑	1:44.77(1:43.11)						
20傑	1:46.39(1:45.19)						

200mリレー (Relay)

1	中原・福井・庄司・石原	福岡県	1:42.6	宇部	9-17
2	浦・石原・福井・中島	福岡県	1:43.1	"	9-16
3	名倉・庄司・富田・石原	BSタイヤ	1:43.2	浜松	9-1
4	浦・中原・原・福井	八幡製鉄	1:44.0	"	"
5	古川・中村・藤本・近藤	東京都	1:44.1	宇部	9-16
6	富岡・梅村・平島・上田	神奈川県	1:45.3	"	"
7	笈田・平島・上田・富岡	神奈川県	1:45.4	"	9-17
8	中間・名倉・富田・庄司	BSタイヤ	1:46.4	福岡	8-11
9	田村・宮本・松山・重永	山口県	1:46.8	宇部	9-16
10	笈田・梅村・上田・富岡	横浜	1:46.8	西京極	7-14
11	中原・原・林・浦	八幡製鉄	1:47.0	宇部	8-31
12	中村・開田・長島・下村	日興証券	1:47.4	浜松	9-1
13	中村・古川・開田・下村	中央区	1:47.4	神宮	6-23
14	笈田・高橋・梅村・星野	日本鋼管	1:47.9	浜松	9-1
15	中間・名倉・庄司・中坊	BSタイヤ	1:47.9	"	8-31
16	中原・小江・原・浦	八幡製鉄	1:48.1	福岡	8-11
17	和田・成清・湊・沢村	京都府	1:48.2	宇部	9-16

400mリレー (Relay)

	クラーク・マクドノー・イルマン・タウンゼント	アメリカ	3:36.1	神宮	8-18
1	石原・後藤・藤本・岡部	日本	3:42.8	"	"
2	福井・藤本・山中・岡部	"	3:46.5	別府	4-27
3	岩崎・田代・門口・岡部	早大	3:47.3	神宮	9-8
4	藤本・吉無田・梅本・福井	日本	3:47.8	ポルトアルゲレ	9-3
5	後藤・石井・久保田・福島	日大	3:48.1	神宮	9-8
	ウインドル・ディクソン・ペーガン・ストラハン	豪州	3:48.4	別府	4-27
6	菅・坂口・林・堀川	中大	3:54.7	神宮	9-8
7	石川・梶原・上坂・鈴木	法大	3:55.0	"	"
8	松尾・田村・高嶺・竹林	慶大	3:55.3	"	"
9	浦・中島・小手川・吉村	九州A	3:55.8	別府	4-27
10	岩崎・藤島・多田・山影	日本	3:56.1	プリズン	2-8
11	石垣・長野・丸井・吉田	日大	3:57.5	神宮	9-6
12	福田・正木・森田・浜口	日大豊山	3:58.8	大阪	8-26
13	堀川・坂口・相賀・菅	中大	3:59.0	神宮	9-6
14	中野・前田・藤木・本宮	桜宮高	3:59.2	大阪	8-26
15	岩崎・山影・木田・藤島				

順位	氏名	年齢・学年	所属	時間	場所	月日
			日本	3:59.3	シドニー	2-10
16	秋元・西野・大賀・山影		明大	3:59.5	神宮	9-8
17	竹本・岩崎・岡部・田代		早大	4:00.0	"	9-6
18 5	金本・田原・米井・岩本		柳井商工	4:01.0	大阪	8-26
19 6	横山・浜口・正木・森田		日大豊山	4:01.6	"	8-25
20 7	前田・藤木・出口・中野		桜宮高	4:01.9	大阪大	7-24
21	菅・相賀・梶本・仲矢		中大	4:02.0	島田二	4-17
22	杉山・小泉・岡村・戸崎		立大	4:02.6	神宮	8-31
23	高瀬・原・中原・木田		九州B	4:02.8	別府	4-27
24 8	福田・森田・横山・正木		日大豊山	4:03.2	神宮	6-23
25 9	藤本・中村・有馬・三浦		天理高	4:03.3	大阪	8-14
26	田村・辻野・鈴木・竹林		慶大	4:03.4	神宮	9-6
27 10	吉村・江口・宇杉・森		三潨高	4:04.0	大阪	8-26
28	中井・石村・高島・崎山		関学大	4:05.5	"	8-31
29	柳原・江川・川上・沢田		国土館大	4:06.2	神宮	8-31
30	水野・古木・菊池・小楠		全静岡	4:06.3	島田二	4-17
11	荒木・青木・小川・原科		攻玉社高	4:06.6	大阪	8-25
12	吉村・大坪・高山・江口		福岡県	4:06.7	鶴城	8-12
13	松下・久米・久保・上野		諫早商高	4:06.8	大阪	8-26
14	吉村・白木・森・江口		三潨高	4:07.1	鶴城	8-11
15	小手川・木田・藤本・尾石		大分県	4:08.5	"	8-12
16	東・藤木・前田・出口		桜宮高	4:08.6	大阪	8-14
17	高山・大坪・中村・艶島		朝倉高	4:08.7	"	8-25
18	太田・別所・杉山・小川					

順位	氏名	年齢・学年	所属	時間	場所	月日
			成蹊高	4:09.2	神宮	7-25
19	今井・加藤・奥村・清水		中京商高	4:09.7	大阪	8-25
20	大池・伊藤・今野・向井		愛知高	4:10.4	福井	8-13
21	藤本・東・団塚・木田		佐伯鶴城	4:10.8	鶴城	8-11
22	田中・米井・田原・金本		柳井商工	4:10.8	大谷	5-25
23	藤本・木田・藤田・東		佐伯鶴城	4:11.4	鶴城	8-11
24	青木・荒木・小川・小野寺		攻玉社高	4:11.4	神宮	7-25
25	荒木・村本・坂上・芦刈		鎮西高	4:11.5	熊本	9-29
26	坂上・出田・荒木・芦刈		"	4:11.6	鶴城	8-11
27	上野・吉川・久保・松下		諫早商高	4:11.8	"	"
28	三浦・藤本・竹・中村		天理高	4:12.0	天理	7-28
29	柴田・大沢・坂上・高瀬		熊本県	4:12.1	鶴城	8-12
30	有馬・竹・三浦・藤本		天理高	4:12.3	大阪	8-14
平均						
		日本	高校			
		10傑	3:50.94(3:52.96)	4:00.84(4:07.17)		
		20傑	3:55.36(3:58.41)	4:04.54(4:08.78)		
		30締	3:58.22(4:01.90)	4:06.88(4:10.05)		

800m リレー (Relay)

ショランダー・マクドノー・タウンゼント・サアリ						
		アメリカ	8:03.7	神宮	8-19	
1	藤本・山中・岡部・福井	日本	8:09.8	都屋内	4-21	
ウインドル・ディクソン・フエーガン・ストラハン						
		豪州	8:15.7	都屋内	4-21	
2	岩崎・山影・福井・岡部	日本	8:19.2	大阪	8-25	
3	庄司・吉無田・浦・福井	九州	8:19.8	東伏見	6-23	
4	藤島・岩崎・田代・岡部	早大	8:23.8	神宮	9-8	

順位	氏名	年齢・学年	所属	時間	場所	月日
5	岩崎・岡部・藤島・門口					
		早大		8:25.3	東伏見	6-23
6	石井・後藤・福島・松木					
		日大		8:26.5	神宮	9-8
7	吉無田・庄司・浦・後藤					
		日本B		8:27.0	都屋内	4-21
8	森田・後藤・久保田・松木					
		日大		8:38.4	野毛山	6-9
9 1	岩崎・藤島・木田・山影					
		日本Y		8:38.9	パース	2-21
10	松木・浜口・福島・後藤					
		日大		8:39.4	瀬高	6-2
11	堀川・佐原・梶本・佐々木					
		中大		8:41.0	神宮	9-8
12	山影・西野・秋元・渡辺					
		明大		8:41.7	"	"
13 2	金本・田原・米井・岩本					
		柳井商工		8:41.8	宇部	9-16
14	正木・石井・吉見・青木					
		東京都		8:42.4	神宮	7-7
15 3	岩崎・山影・多田・藤島					
		日本Y		8:43.7	メルボルン	2-12
16	多田・杉山・岡本・片岡					
		立大		8:44.2	神宮	9-8
17	佐々木・梶本・仲矢・佐原					
		中大		8:45.5	"	7-7
18 4	青木・正木・森田・浜口					
		東京都		8:45.5	宇部	9-16
19 5	本宮・前田・東・中野					
		桜宮高		8:48.7	大阪	8-27
20 6	正木・横山・森田・浜口					
		日大豊山		8:48.7	"	"
21	石川・阿部・角田・田井					
		法大		8:51.0	神宮	9-8
22 7	末永・金本・田原・米井					
		山口県		8:51.0	宇部	9-16
23	石垣・笠井・丸山・久保田					
		日大		8:51.6	神宮	9-6
24	竹木・岩崎・山田・奥田					
		早大		8:51.9	"	"
25	松尾・高嶺・鈴木・田村					
		慶大		8:52.1	"	9-8
26 8	正木・荒木・青木・浜口					
		東京都		8:52.4	宇部	9-15
27	西野・渡辺・秋元・岩本					
		明大		8:55.5	浜松	6-16

順位	氏名	年齢・学年	所属	時間	場所	月日
28	多田・岡木・小泉・高沢					
		立大		8:56.2	神宮	9-1
29	多田・小島・戸崎・片岡					
		"		8:56.3	野毛山	6-9
30 9	大坪・江口・森・吉村					
		福岡県		8:57.2	宇部	9-16
10	三浦・中村・有馬・藤木					
		天理高		8:58.1	大阪	8-27
11	藤木・前田・東・中野					
		桜宮高		8:59.8	"	8-12
12	高瀬・大沢・芦刈・西本					
		熊本県		9:00.7	宇部	9-16
13	大池・三輪・伊藤・清水					
		愛知県		9:01.7	"	"
14	小手川・木田・山野内・尾石					
		大分県		9:02.7	"	"
15	菊池・中村・小楠・大石					
		静岡県		9:03.5	"	"
16	吉村・江口・宇杉・森					
		三潞高		9:04.5	大阪	8-27
17	小手川・林田・尾石・木田					
		大分県		9:05.0	宇部	9-15
18	伊藤・向井・今野・大池					
		愛知高		9:06.6	大阪	8-27
19	松下・久米・赤星・上野					
		諫早商高		9:07.0	"	"
20	吉村・大坪・高瀬・大沢					
		熊本県		9:07.4	鶴城	8-12
21	菊池・中村・鈴木・大石					
		静岡県		9:07.7	宇部	9-15
22	大池・三輪・加藤・清水					
		愛知県		9:09.7	宇部	9-15
23	中野・本宮・東・藤木					
		桜宮高		9:12.1	大阪大	7-25
24	大石・鈴木・寺田・中村					
		磐田農高		9:12.4	大阪	8-27
25	高木・藤野・八坂・根岸					
		神奈川県		9:12.8	宇部	9-16
26	本宮・藤木・東・前田					
		桜宮高		9:14.0	大阪	9-8
27	荒木・青木・原科・小川					
		攻玉社高		9:14.9	神宮	7-26
28	久米・久保・松下・上野					
		諫早商高		9:16.9	鶴城	8-12
29	清水・今井・奥村・加藤					
		中京商高		9:19.3	大阪	8-27

順位	氏名	年令・学年	所属	時間	場所	月日
30	藤田・東・藤本・木田		佐伯鶴城	9:19.8	大阪	8-27
1	桑原・寺沢・伊藤・石田		中京中	9:29.0	振甫	8-23
2	内布・杉山・植田・森本		熊本県	9:36.6	福岡	8-30
3	植田・三木・浜田・内布		八代三中	9:41.3	振甫	8-23
4	島添・別府・尾花・村上		福岡県	9:42.6	福岡	8-30
5	桑原・加藤・寺沢・石田		中京中	9:50.8	振甫	7-27
6	山田・浜田・山本・金森		美須賀中	9:54.1	"	8-23
7	溝口・北岡・森・杉山		八代二中	9:54.9	"	"
8	鈴木(久)・藤田・鈴木(正)・吉田		篠原中	9:54.9	"	"
9	川東・兼田・西・林		三陵中	9:56.3	"	"
10	巽・浅井・小野・堀江		鶴谷中	9:56.7	"	8-21
11	谷田・釣谷・田中・山本		五条中	9:56.9	"	8-23
12	加藤・川東・難波・林田		大阪	9:57.3	西京極	8-5
13	黒岩・中谷・横山・森国		高知選抜	9:57.7	高知	9-29
14	高橋・大久保・天野・有働		愛知中	9:59.1	振甫	8-21
15	堀江・池田・清家・仲松		大分県	10:02.0	福岡	8-30
16	金海・東・山上・柴崎		茨木東中	10.05.3	布施	8-31
17	山田・矢野・浜田・金森		美須賀中	10.07.2	瀬戸田	8-6
18	後藤・石丸・犬丸・小林		東田中	10:07.8	神宮	8-30
19	梅野・松尾・松本・峰		長崎県	10:10.5	福岡	"
20	村上・石川・諫山・須藤		十文字中	10:10.8	菊池	8-10
21	桑原・寺沢・伊藤・加藤		中京中	10:11.0	振甫	7-27
22	佐古・福田・中村(則)・中村(清)		富田中	10:11.7	"	8-21

順位	氏名	年令・学年	所属	時間	場所	月日
23	石崎・成清・宇杉・島添		三橋中	10:12.2	石橋	8-6
24	小田・馬渡・勇・宮本		鹿児島県	10:13.6	菊池	8-10
25	山田・岩本・平田・谷口		川越中	10:14.1	振甫	8-21
26	小林・石綿・高橋・佐藤		柏崎一中	10:16.2	"	"
27	難波・平岡・竹下・丸尾		花乃井中	10:16.8	布施	8-31
28	杉本・森国・横山・安井		城東中	10:17.6	大川中	8-10
29	杉本・坦・丸井・有馬		瀬高中	10:17.7	石橋	8-6
30	岩崎・高出・角間・山本		松陵中	10:17.9	金沢	8-8

平均	日本	高校	中学
10傑	8:26.81 (8:32.00)	8:48.60 (8:58.38)	9:47.72 (9:46.41)
20傑	8:35.57 (8:40.49)	8:56.25 (9:03.86)	9:55.59 (9:56.05)
30傑	8.41.55 (8:46.19)	9:02.15 (9:07.32)	10:02.02 (10:02.41)

400m メドレーリレー (Madlay-Relay)

順位	氏名	年令・学年	所属	時間	場所	月日
	マクガイ・クレイグ・リチャードソン・クラーク		アメリカ	4:00.1	大阪	8-24
1	福島・松本・大林・石原		日本	4:06.2	"	"
2	福島・松本・中島・岡部		"	4:06.4	神宮	8-17
3	福島・松本・大林・福井		"	4:07.5	都屋内	4-20
	パーチ・マーテン・リチャードソン・イルマン		アメリカ	4:07.6	岡山	8-28
4	伊藤・石川・中島・後藤		日本 B	4:08.1	都屋内	4-20
5	伊藤・石川・佐藤・後藤		日本	4:08.4	振甫	8-22
6	伊藤・松本・大林・石原		"	4:09.1	岡山	8-28
7	伊藤・松本・岩本・岡部		早大	4:11.2	神宮	9-7

順位	氏名	年令・学年	所属	時間	場所	月日
8	富田・重松・中島・福井		九州	4:11.9	瀬高	6-2
9	福島・石川・菅・後藤		日大	4:12.3	" "	" "
10	伊藤・山南・岩本・岩崎		早大	4:12.6	東伏見	6-23
11	中原・重松・佐藤・福井		八幡製鉄	4:12.6	浜松	8-31
12	福島・敷石・遠藤・後藤		日大	4:13.4	神宮	6-30
	フイングルトン・ペリー・オプライエン・					
	ディクソン		豪州	4:13.5	都屋内	4-10
13	林・野々村・大林・菅		中大	4:14.9	神宮	6-30
14	林・兵藤・大林・菅		"	4:15.1	"	9-7
15	富田・伊藤・甲斐田・石原		BSタイヤ	4:15.2	浜松	8-31
16	大隅・小寺・大賀・山影		明大	4:17.3	神宮	9-7
17	中原・重松・中島・福井		福岡県	4:17.6	宇部	9-17
18 1	宮良・石川・福田・森田		日大豊山	4:18.4	神宮	6-30
19 2	青木・石川・菅・岩崎		日本	4:18.9	プリンス	2-8
20 3	猪野・石川・福田・森田		日大豊山	4:19.0	大阪	8-27
21	中原・重松・中島・庄司		九州	4:19.4	竹原	6-30
22	角間・山南・岩本・門口		早大	4:19.9	東伏見	6-2
23 4	青木・山南・菅・岩崎		日本	4:20.2	パース	2-19
24	柴田・中野・松山・田村		山口県	4:20.2	宇部	9-17
25	渡辺・石川・遠藤・後藤		東京	4:20.2	神宮	7-7
26	中原・伊藤・佐藤・中島		福岡県	4:20.3	宇部	9-16
	バイロン・ヒル・パートン・ストラハン		豪州 B	4:20.9	都屋内	4-10
27	伊藤・山南・岩本・竹本		早大	4:22.5	神宮	9-6
28	片岡・寺尾・神坂・小泉					

順位	氏名	年令・学年	所属	時間	場所	月日
			立大	4:22.8	神宮	9-7
29	平沢・合田・上田・石川		法大	4:23.0	" "	" "
30 5	宮良・石川・福田・正木		日大豊山	4:24.2	大阪	8-25
6	岡田・鈴木・刑部・小楠		静岡県	4:25.1	宇部	9-16
7	猪野・荻田・福田・青木		東京都	4:27.5	"	9-15
8	天本・林・東島・吉村		三潴高	4:29.7	大阪	8-27
9	猪野・石川・藤田・浜口		日大豊山	4:30.3	神宮	7-27
10	池永・青木・山野内・小手川		大分県	4:30.5	宇部	9-15
11	天本・林・東島・大坪		福岡県	4:31.0	" "	" "
12	池永・辻・山野内・小手川		大分県	4:31.0	"	9-16
13	辻・折戸・橋本・中野		桜宮高	4:31.2	大阪	8-27
14	清水・佐藤・芦刈・大沢		熊本県	4:32.0	宇部	9-16
15	宮良・高見・藤田・浜口		日大豊山	4:32.4	水戸	8-8
16	鈴木・鈴木・牧野・中村		磐田農高	4:32.5	大阪	8-27
17	中村・大川・石村・高木		神奈川県	4:32.6	宇部	9-16
18	沢山・藤原・小鷹狩・木谷		広島県	4:32.8	"	9-15
19	本間・本間・原田・伊藤		新潟県	4:32.9	" "	" "
20	三島・青木・篠田・木田		佐伯鶴城	4:33.0	鶴城	8-11
21	猪野・高見・藤田・森田		日大豊山	4:33.1	水戸	8-8
22	三島・辻・団塚・木田		佐伯鶴城	4:33.8	大阪	8-25
23	三島・辻・団塚・小手川		大分県	4:34.0	鶴城	8-11
24	田中・小林・北村・永井		修徳高	4:34.6	大阪	8-25
25	藤城・穂積・安藤・三輪		愛知県	4:34.9	宇部	9-15
26	沢山・藤原・小鷹狩・望月					

順位	氏名	年齢・学年	所属	時間	場所	月日
			尾道商	4:35.2	大阪	8-25
27	三島・辻・篠田・木田					
			佐伯鶴城	4:35.3	"	8-27
28	本多・前田・宝勝・吉村					
			石川県	4:35.5	宇部	9-15
29	大井田・寺村・弘瀬・島内					
			高知県	4:35.8	"	"
30	渡辺・大渡・浦田・上野					
			諫早商高	4:35.8	鶴城	8-11
	田中・石田・江本・金本					
			山口県	4:35.8	宇部	9-15
1	三木・田中・溝口・内布					
			熊本県	4:37.3	宇部	9-16
2	三木・村川・高瀬・内布					
			八代三中	4:46.1	振甫	8-22
3	田村・前田・横山・黒岩					
			高知選抜	4:47.1	高知	9-29
4	長丸・曾宮・生駒・小畑					
			鹿児島県	4:49.2	福岡	8-31
5	三木・村川・溝口・内布					
			八代市	4:50.2	熊本	9-7
6	谷口・丁畑・溝口・杉山					
			八代二中	4:50.8	八代	7-27
7	天野・上村・浅井・高橋					
			愛知中	4:53.7	振甫	8-21
8	鈴木(敏)・鈴木(一)・鈴木(富)・鈴木(久)					
			篠原中	4:55.4	"	8-22
9	寺沢・加藤・石田・桑原					
			中京中	4:57.1	岐阜	8-8
10	林・仁宇・脇坂・佐敷					
			大阪	4:57.5	西京極	8-5
11	田村・白山・横山・森園					
			城東中	4:58.3	振甫	8-22
12	林・安田・高市・難波					
			花乃井中	4:58.5	布施	8-30
13	山中・古田・後藤・小林					
			東田中	4:59.2	宇都宮	8-10
14	山本・前神・浜田・金森					

順位	氏名	年齢・学年	所属	時間	場所	月日
			美須賀中	4:59.2	振甫	8-21
15	甲斐田・重松・藤木・村上					
			福岡県	4:59.6	福岡	8-31
16	石塚・植木・小林・石綿					
			柏崎一中	4:59.8	振甫	8-21
17	下村・沼田・木本・田中					
			人吉一中	4:59.8	"	"
18	志賀・葛本・志賀(功)・佐敷					
			桜宮中	4:59.9	天理	8-8
19	松岡・金本・松尾・梅野					
			長崎県	4:59.9	福岡	8-31
20	高出・浜崎・角間・岩崎					
			松陵中	5:00.0	金沢	8-8
21	林・仁宇・高市・難波					
			花乃井中	5:00.1	天理	"
22	山中・保見・後藤・小林					
			東田中	5:00.2	振甫	8-22
23	相沢・保見・後藤・石丸					
			東田中	5:01.6	神宮	8-29
24	久木野・外堀・生駒・小田					
			宮之城	5:03.0	菊池	8-8
25	後藤・巽・堤・堀江					
			大分県	5:03.4	福岡	8-31
26	林・柳田・高市・難波					
			花乃井中	5:03.6	布施	7-27
27	橋本・榎見・高木・奥村					
			京都	5:03.6	西京極	8-5
28	田村・桑尾・横山・森国					
			城東中	5:03.7	高知	7-7
29	角田・山下・林・戸島					
			湯里中	5:04.2	振甫	8-21
30	相沢・保見・後藤・小林					
			東田中	5:04.2	神宮	7-26

平均	日本	高校	中学
10傑	4:09.37(4:11.78)	4:24.38(4:28.51)	2:50.44(4:50.05)
20傑	4:12.81(4:14.83)	4:28.26(4:32.42)	2:54.93(4:53.89)
30傑	4:15.36(4:17.48)	4:30.44(4:34.37)	2:57.54(4:56.60)

女子競泳の部 (WOMEN)

50m 自由形 (Free-style)

1	小畑 昭子	19	ロート製薬	30.4	大阪	8-11
2	佐藤 喜子	25	ロート製薬	30.5	浜松	8-31
3	辻本 妙子	18	東洋レ	30.6	大阪	"

順位	氏名	年令・学年	所 属	時間	場 所	月 日
4	斎藤 弘子	18	名古屋	30.6	西京極	7-14
5	青木いち子	20	旭化成	31.0	別府	5-19
6	上原 恵子	20	"	31.5	浜松	8-31
7	道家 高子	21	東洋レ	32.0	西京極	7-14
8	北川ひろ子	③	皇子山中	32.2	大阪	6-16
9	窪 美代子	21	旭化成	32.4	浜松	8-31
10	松岡八重子	②	湖 東 中	32.4	熊本	9-21
11	渡辺 浩子	20	白木屋	32.5	神宮	8-11
12	石渡 雅子	20	天理大	32.6	天理	6- 2
13	増田富己子	21	三菱銀行	32.7	浜松	8-31
14	岩井 鈴子	20	日本生命	32.8	西京極	7-14
15	斎藤 妙子	③	大阪東中	32.8	真田山	9-22
16	中村 朋代	①	朝 羽 高	32.9	石橋	10- 5
17	保田つや子	③	白 浜 中	32.9	千葉	8-26
18	佐藤香代子	18	旭化成	33.0	別府	5-19
19	丸尾ミネ子	②	朝 羽 高	33.1	石橋	10- 5
20	玉木 良江		大丸東京	②33.2	神宮	8-11
				今年度	昨年度	
10傑平均				31.36	(31.87)	
"				32.11	(32.50)	

100m 自由形 (Free-style)

A,C, ハグベリ 15 スエーデン 1:02.1 都屋内 10-12						
E, テルプストラ オランダ 1:03.6 " "						
1	1	東 美代子	③	五 条 高	1:05.0	大阪 8-27
2	2	木村トヨ子	③	筑 紫 女	1:05.4	パース 2-21
3	3	菊谷多鶴子	②	五 条 高	1:05.6	神宮 8- 5
4	4	浦上 涼子	①	筑 紫 女	1:05.7	大阪 8-27
5		佐藤 喜子	24	ロート製菓	1:06.0	ブリスベン 2- 8
6		江坂 君子	19	梶 山 職	1:06.2	" "
7		辻本 妙子	18	東 洋 レ	1:06.9	神宮 8- 5
8	5	早川 一枝	①	吉原市商	1:07.0	宇部 9-17
9		小畑 昭子	19	ロート製菓	1:07.0	大阪 6-30
10	6	中川 静子	①	筑 紫 女	1:07.4	別府 4-27
11	7	深谷 澄子	②	梶 山 高	1:07.6	淑徳 9-29
12	8	浅野 桂子	②	二階堂高	1:07.9	大阪 8-26
13		高松 千歳	21	宇部興産	③1:08.0	竹原 6-30
14	1	木原美知子	③	岡山旭中	②1:08.0	振甫 8-23
15	9	道家 知子	②	梶 山 高	1:08.0	浜松 6- 9
16	10	高島 美枝	②	成 女 高	1:08.2	水戸 8- 9
17		斎藤 弘子	18	梶 泳 会	1:08.5	宇部 9-18
18	11	宮本 聖子	①	五 条 高	1:08.6	大阪 8-27
19	12	小緑 好子	②	宮 城 農	1:08.9	" 8-26
20		青木いち子	20	旭化成	1:09.5	旭化成 6-23
21	13	横井真由美	①	横 学 高	1:09.7	神宮 8- 4

順位	氏名	年令・学年	所 属	時間	場 所	月 日
22	14	斎 尚子	②	梶 山 高	1:09.8	常滑 9- 6
23	15	北鹿渡郁子	①	成 女 高	1:09.8	神宮 7-26
24	16	内野 典子	①	五 条 高	1:09.8	都屋内 4- 6
25	17	渡辺 君子	①	臼 杵 高	1:09.9	別府 9- 8
26		小林由美子	20	ロート製菓	1:10.0	都屋内 4- 6
27	2	青木 保子	②	成 女 中	1:10.0	振甫 8-23
28		上原 恵子	20	旭化成	1:10.1	都屋内 4- 6
29	18	皆月 洋子	①	淑 徳 高	1:10.2	大阪 8-26
30	19	永坂美恵子	③	"	1:10.5	浜松 6- 9
31	20	高橋 栄子	③	佐伯鶴城	①1:10.5	宇部 9-17
32		村松美智子	19	ロート製菓	1:10.5	都屋内 4- 6
33		大岩 香苗	19	福 泳 会	1:10.5	神宮 7-14
34	3	後藤 典子	②	淑 徳 中	②1:10.6	振甫 7-28
35	4	斎藤 妙子	③	大阪東中	1:10.6	真田山 9-22
36	21	池田婦美子	③	鹿 本 高	1:10.8	宇部 9-17
37		石渡 雅子	20	奈 良 県	1:11.0	" "
38	5	石川 和子	③	吉原三中	1:11.0	吉原商 6-23
39	22	小沢百合子	③	山 梨 高	1:11.0	大阪 8-26
40	6	大隈ゆみ子	③	十文字中	1:11.0	宇部 9-17
41	23	常田 汐子	③	二階堂高	1:11.1	都屋内 4-20
42	24	池上久美子	①	熊本市高	1:11.2	熊本 9- 8
43		渡辺 浩子	20	白木屋	1:11.2	都屋内 4- 1
44	25	淵井 紀子	③	二階堂高	1:11.2	" "
45	26	加藤 毬子	③	淑 徳 高	1:11.2	振甫 9- 1
46	27	中野 厚子	③	進 徳 高	②1:11.3	竹原 8-31
47	7	松岡八重子	②	湖 東 中	1:11.4	宇部 9-17
48	8	花島美代子	③	成 女 中	1:11.4	" "
49		道家 高子	21	東 洋 レ	1:11.6	大阪 7- 7
50		田崎 栄子	18	大 阪	1:11.6	西京極 7-14
	9	木村 遊子	②	東 田 中	1:11.8	神宮 9-21
	10	安田 邦代	③	梶 山 中	1:11.9	振甫 7-28
	11	田中むつ子	③	人吉一中	1:11.9	熊本 9- 8
	28	黒瀬まり子	①	佐 伯 高	1:12.0	旭化成 6-23
	29	湊 桂子	②	天 理 高	1:12.0	天理 9-29
	30	豊田由美子	②	筑紫女高	1:12.2	大牟田 7-14
		玉井 伸子	①	五 条 高	1:12.2	天理 8-31
	12	野崎 啓子	①	梶 山 中	1:12.5	振甫 8-23
	13	野崎 寿枝	③	八 東 中	1:12.8	" 8-22
	14	若月 幸恵	③	成 女 中	1:13.2	神宮 9-21
	15	石塚 早苗	②	横 学 中	1:13.2	振甫 8-23
	16	河合千鶴子	③	成 蹊 中	1:13.4	布施 8-31
	17	前田 恵子	②	粟 津 中	1:14.4	天理 8- 9
	18	石井 雅子	③	三原三中	1:14.5	竹原 6-15
	19	西本 順子	③	甲 佐 中	②1:14.7	福岡 8-30
	20	林 美津子	②	杷 木 中	1:14.7	" "
	21	二階堂寿美子		宮 本 中	1:15.4	千葉 8-26

順位	氏名	年齢・学年	所属	時間	場所	月日
22	北川ひろ子	③	皇子山中	1:15.7	天理	8-9
23	阿部ふじえ	②	美須賀中	1:15.8	今治	9-22
24	弓削 葉子	③	成 蹊 中	1:15.9	天理	8-9
25	吉村 富代	③	八代二中②	1:16.2	八代	7-28
26	国井 節子	③	成 蹊 中	1:16.3	天理	8-9
27	川端 孝枝	②	北 沢 中	1:16.5	神宮	7-27
28	岡島 秀子	②	淑 徳 中	1:16.6	振甫	9-1
29	吉江 和子	②	"	1:16.7	淑徳	9-29
30	高橋由利子	③	長岡東中	1:16.8	長岡	7-27
	国島野理江	②	成 女 中	1:16.8	神宮	9-21

平均	日本	高校	中学
10傑	1:06.22(1:07.18)	1:06.78(1:08.03)	1:10.77(1:10.62)
20傑	1:07.27(1:08.02)	1:08.28(1:09.68)	1:12.15(1:11.88)
30傑	1:08.17(1:08.67)	1:09.32(1:11.05)	1:13.50(1:12.82)
50傑	1:09.32(1:09.82)		

200m 自由形 (Free-style)

	A.C, ハグベリ	15	スエーデン	2:18.6	都屋内	10-12
1	木村トヨ子	③	筑紫女高	2:21.2	"	4-7
2	菊谷多鶴子	②	五 条 高	2:22.5	神宮	8-4
3	早川 一枝	③	富 士 中	2:23.3	パース	2-23
	E, テルプストラ		オランダ	2:23.9	都屋内	10-13
4	佐藤 喜子	25	ロート製薬	2:24.3	メルボルン	2-12
5	江坂 君子	19	梶 山 職	2:24.5	"	"
	A. ラステリ		オランダ	2:24.5	都屋内	10-13
6	浦上 涼子	①	筑紫女高	2:24.6	神宮	8-3
4	(早川一枝		吉原市商)	2:25.3	都屋内	4-7
7	小畑 昭子	19	ロート製薬	2:26.3	大阪	6-29
8	小林由美子	20	"	2:27.0	都屋内	4-7
9	辻本 妙子	18	東 洋 レ	2:27.1	神宮	8-4
10	村松美智子	19	ロート製薬	2:27.4	大阪	7-7
11	東 美代子	③	五 条 高	2:27.5	"	8-28
12	新子 正子	19	東 洋 レ	2:27.7	神宮	8-4
13	高松 千歳	21	宇部興産	2:28.4	"	"
14	深谷 澄子	②	梶 山 高	2:29.7	大阪	8-28
15	内田 久江	①	筑紫女高	2:29.7	都屋内	4-7
16	横井真由美	①	横 学 高	2:30.0	水戸	8-7
17	常田 汐子	③	二階堂高	2:30.2	大阪	8-27
18	寺井 貴子	22	ロート製薬	2:30.5	"	6-29
19	高島 美枝	②	成 女 高	2:30.6	水戸	8-7
20	道家 知子	②	梶 山 高	2:31.0	常滑	7-6
21	宮本 聖子	①	五 条 高	2:31.0	大阪	8-28
22	青木いち子	20	旭 化 成	2:31.4	別府	5-19
23	永坂恵美子	③	淑 徳 高	2:32.6	浜松	6-9

順位	氏名	年齢・学年	所属	時間	場所	月日
24	田崎 栄子	18	東 洋 レ	2:33.1	大阪	7-7
25	2 木村 遊子	②	東 田 中	2:33.2	振甫	8-22
26	14 小緑 好子	②	宮之城農	2:33.2	大阪	8-27
27	15 渡辺 君子	①	臼 杵 高	2:33.2	臼杵	7-14
28	16 中野 厚子	③	進 徳 高	2:33.3	呉二河	6-1
29	17 北鹿渡郁子	①	成 女 高	2:34.2	都屋内	4-21
30	3 斎藤 妙子	③	大阪東中	2:34.5	振甫	8-22
31	石渡 雅子	20	天 理 大	2:35.0	大阪	6-29
32	18 斎 尚子	②	梶 山 高	2:35.2	都屋内	4-7
33	19 浅野 桂子	②	二階堂高	2:35.4	神宮	7-25
34	釜堀 福子	18	旭 化 成	2:35.5	浜松	8-31
35	4 青木 保子	②	成 女 中	2:35.8	神宮	8-28
36	5 若月 幸恵	③	"	③2:36.0	振甫	8-22
37	6 後藤 典子	②	淑 徳 中	2:36.3	"	"
38	7 大隈ゆみ子	③	十文字中	2:36.6	"	"
39	8 松岡八重子	②	湖 東 中	2:36.6	菊池	8-8
40	渡辺 浩子	20	白 木 屋	2:36.7	都屋内	4-21
41	20 内野 典子	①	五 条 高	2:36.8	"	4-7
42	21 池上久美子	①	熊本市高	2:37.0	熊本	9-8
43	9 石川 和子	③	吉原三中	2:37.2	吉原商	6-23
44	原 富子	20	東 洋 レ	2:37.5	都屋内	4-7
45	22 中川 静子	①	筑紫女高	2:38.2	大阪	8-27
46	斎藤 房江	19	白 木 屋	2:38.2	浜松	8-31
47	23 皆月 洋子	①	進 徳 高②	2:38.4	常滑	7-6
48	24 加藤 毬子	③	淑 徳 高	2:38.5	都屋内	4-7
49	大岩 香苗	19	福 泳 会	2:39.1	瀬高	6-30
50	新田 春子	18	宇部興産	2:39.2	浜松	8-31
25	中前アキ子	①	天 理 高	2:40.0	大阪	8-27
10	野崎 寿枝	③	八 東 中	2:40.1	振甫	8-22
11	河合千鶴子	③	大阪成蹊中	2:40.1	"	"
26	岩永 弘子	①	熊本市高	2:40.6	熊本	9-8
12	田中むつみ	③	人吉一中	2:41.2	福岡	8-30
27	黒瀬まり子	①	佐 伯 高	2:41.2	旭化成	6-23
28	足立久美子	②	朝 羽 高	2:41.3	瀬高	7-14
13	藤井 康子	①	湖 東 中	2:41.5	熊本	9-22
14	花島美代子	③	成 女 中②	2:41.6	神宮	7-27
15	安田 邦代	③	梶 山 中	2:41.8	振甫	7-28
29	小沢百合子	③	山 梨 高	2:41.9	大阪	8-27
30	竹内 久子	①	梶 山 高	2:41.9	都屋内	4-7
16	竹本 清子	②	進 徳 中	2:43.3	振甫	8.22
17	林 美津子	②	杷 木 中	2:44.3	"	"
18	西本 順子	③	甲 佐 中	2:44.5	熊本	9-22
19	滝本 好美	②	西ノ京中	2:44.8	西京極	7-7
20	越前 芳子	②	皇子山中	2:44.8	天理	8-7
21	杉山加代子	②	淑 徳 中	2:45.9	振甫	8-22

順位	氏名	年令・学年	所属	時間	場所	月日
22	橋本喜久代③		淑徳中	2:46.2	振甫	7-27
23	前田 恵子②		栗津中	2:46.3	天理	8-7
24	松田 直子③		嘉島中	2:46.3	瀬高	8-30
25	国島野理江②		成女中	2:46.3	神宮	7-13
26	久保山美智恵③		杷木中	2:47.4	菊池	8-8
27	土屋 文子		日野中②	2:47.7	神宮	8-28
28	上村恵美子③		十文字中	2:48.1	菊池	8-8
29	上村美智子③		嘉島中	2:48.6	熊本	9-8
30	二階堂寿美子		宮本中	2:48.9	千葉	8-26

平均	日本	高校	中学
10傑	2:24.82(2:27.87)	2:27.13(2:31.00)	2:34.96(2:35.99)
20傑	2:27.18(2:30.02)	2:30.36(2:35.98)	2:38.88(2:40.13)
30傑	2:29.11(2:31.79)	2:33.54(2:39.43)	2:41.64(2:43.23)
50傑	2:32.25(2:35.44)		

400m 自由形 (Free-style)

1	1	木村トヨ子③	筑紫女高	4:57.2	プリンス	2-8
2	2	早川 一枝①	吉原市商	4:57.6	大阪	8-27
	1.	(早川一枝③)	富士中	4:57.8	プリンス	2-8
		P.O. リコング	オランダ	5:01.0	都屋内	10-14
3		江坂 君子 19	椛山職	5:03.1	プリンス	2-8
4		小林由美子 20	ロート製菓	5:11.0	大阪	6-16
5	3	菊谷多鶴子②	五条高	5:11.3	都屋内	10-14
6		村松美智子 19	ロート製菓	5:13.3	神宮	8-5
7		新子 正子 19	東洋レ	5:15.9	" "	
8		高松 千歳 21	山口県	5:16.5	宇部	9-18
9	4	常田 沙子③	二階堂高	5:16.9	大阪	6-26
10	5	後藤 章子③	五条高	5:17.4	神宮	8-5
11		寺井 貴子 22	ロート製菓	5:17.5	" "	
12	6	浦上 凉子①	筑紫女高	5:19.6	都屋内	10-14
13	7	加藤 穂子③	淑徳高	5:20.2	刈谷高	7-26
14	8	籠 千代子①	筑紫女高	5:22.3	宇部	9-18
15	9	清水 善子①	五条高	5:22.6	大阪	8-27
16	10	内田 久江①	筑紫女高	5:22.7	都屋内	4-6
17		青木いち子 20	旭化成	5:23.1	" "	
18	11	斎 尚子②	椛山高	5:23.2	" "	
19	2	斎藤 妙子③	大阪東中	5:23.9	布施	8-31
20		田崎 栄子 18	東洋レ	5:24.2	大阪	7-7
21	3	若月 幸恵③	成女中	5:24.8	振甫	8-23
22	12	渡辺 君子①	臼杵高	5:26.4	大阪	8-26
23	13	中野 厚子③	進徳高	5:26.5	宇部	9-17
24		辻本 妙子 18	東洋レ	5:27.2	大阪	6-16
25	4	木村 遊子②	東田中	5:28.9	振甫	8-21

順位	氏名	年令・学年	所属	時間	場所	月日
26	14	小緑 好子②	宮之城農	5:30.1	宇部	9-17
27	15	玉井 伸子①	五条高	5:30.2	天理	7-28
28		新田 春子 19	山口県	5:30.5	宇部	9-18
29		釜堀 福子 18	旭化成	5:30.5	別府	5-19
30		石渡 雅子 20	天理大	5:32.0	大阪	6-30
31	5	大隈ゆみ子③	十文字中	5:35.5	福岡	9-1
32	16	横井真由美①	横学高	5:36.9	宇部	9-17
33	17	湊 桂子②	天理高	5:37.4	大阪	8-11
34	18	岩永 弘子①	熊本市高	5:39.5	宇部	9-17
25	6	藤井 康子①	湖東中	5:39.9	熊本	9-8
36	19	藤井 丈子②	宇部学園	5:40.9	宇部	9-17
37	20	樋口 久江②	二階堂高	5:41.1	大阪	8-26
38	21	足立久美子②	朝羽高	5:41.7	大牟田	9-29
39	22	竹内 久子①	椛山高	5:41.8	浜松	6-9
40	23	大崎 世子①	横学園	5:42.7	宇部	9-17
41	7	西本 順子③	甲佐中	5:44.2	熊本	9-22
42	24	池上久美子①	熊本市高	5:44.2	宇部	9-17
43	8	橋本喜久代③	淑徳中	5:44.8	常滑	7-7
44	25	土屋 容子①	吉原市商	5:46.9	吉原商	7-26
45	26	中前アキ子①	天理高	5:47.2	天理	8-31
46	27	丸尾ミネ子②	朝羽高	5:47.5	瀬高	7-21
47	9	真田まち子②	栗津中	5:47.7	振甫	8-23
48	10	上村美智子③	嘉島中	5:47.7	"	8-21
49	11	久保山美智恵③	杷木中	5:48.1	"	8-23
50	28	野田 藤代②	朝羽高	5:49.1	瀬高	6-30
	12	滝本 好美②	西ノ京中	5:49.6	振甫	8-23
	13	杉山加代子②	淑徳中	5:50.0	" "	
	29	柏原 道子②	尾道商	5:51.0	瀬戸田	9-28
	30	交告いつ子①	淑徳高	5:51.7	大阪	8-26
		北鹿渡郁子①	成女高	5:51.7	宇部	9-17
	14	国島野理江②	成女中	5:52.6	振甫	8-23
	15	竹本 清子②	進徳中	5:53.4	竹原	8-31
	16	安田 邦代③	椛山中	5:54.3	淑徳	9-29
	17	上村恵美子③	十文字中	5:54.4	振甫	8-21
	18	河合千鶴子③	成蹊中	5:57.7	西京極	8-5
	19	山地 月子③	大宮中	5:58.4	振甫	8-21
	20	柴田とし子③	篠原中	5:59.2	" "	
	21	土屋 文子	日野中	5:59.2	神宮	8-29
	22	越前 芳子②	皇子山中	5:59.6	振甫	8-21
	23	藤島真理子②	東田中	6:00.6	神宮	8-29
	24	保田つや子③	白浜中	6:02.6	振甫	8-21
	25	松田 直子③	嘉島中	6:03.3	福岡	8-31
	26	野崎 啓子①	椛山中	6:03.6	振甫	7-28
	27	和田 絹江③	川越中	6:04.1	"	8-21
	28	吉江 和子②	淑徳中	6:05.1	"	9-1
	29	沢山八重子②	三原三中	6:05.6	呉二河	9-8

順位	氏名	年令・学年	所属	時間	場所	月日
30	城間智恵子 ②		筑紫女中	6:05.8	瀬高	7-7
平均	日本		高校		中学	
10傑	5:05.01(5:13.37)5:14.78(5:24.36)5:33.52(5:33.69)					
20傑	5:15.98(5:21.10)5:24.00(5:34.27)5:43.65(5:41.40)					
30傑	5:20.22(5:26.22)5:31.46(5:42.26)5:50.08(5:47.44)					
50傑	5:29.43(5:34.83)					

800m 自由形 (Free-style)

1	1	早川 一枝 ①	吉原市商	10:04.6	神宮	8-3
	1	(早川一枝 富士中) Y		10:12.1	パース	2-21
2	2	木村トヨ子 ③	筑紫女高	10:25.3	" "	
3	3	後藤 章子 ③	五条高	10:57.8	神宮	8-3
4	4	加藤 毬子 ③	淑徳高	10:58.6	刈谷高	7-25
5	5	清水 善子 ①	五条高	11:04.3	神宮	8-3
6	6	籠 千代子 ①	筑紫女高	11:06.9	" "	
7	7	玉井 伸子 ①	五条高	11:17.0	天理	7-28
8	8	斎 尚子 ②	梶山高	11:21.8	浜松	6-9
9	9	渡辺 君子 ①	臼杵高	11:25.4	鶴城	8-12
10	2	斎藤 妙子 ③	大阪東中	11:26.5	大阪	6-29
11		釜堀 福子 18	旭化成	11:27.6	別府	5-19
12	10	湊 桂子 ②	天理高	11:30.2	大阪	8-13
13	11	中野 厚子 ③	進徳高	11:32.5	宇部	8-10
14	12	内田 久江 ①	筑紫女高	11:33.3	大阪	8-27
15		石渡 雅子 20	天理大	11:37.6	" "	6-16
16	13	中西美智代 ③	五条高	11:37.8	天理	6-9
17	14	竹内 久子 ①	梶山高	11:39.1	浜松	6-9
18		新田 春子 18	宇部興産	11:42.6	宇部	10-13
19	15	足立久美子 ②	朝羽高	11:44.6	瀬高	7-21
20	16	岩永 弘子 ①	熊本市高	11:48.9	大阪	8-27
21	17	交告いつ子 ①	淑徳高	11:53.4	" "	
22	18	藤井 丈子 ②	宇部学園	11:54.0	" "	
23	19	樋口 久江 ②	二階堂高	11:55.4	" "	
24	3	藤井 康子 ①	湖東中	11:57.0	福岡	8-30
25	4	竹本 清子 ②	進徳中	11:59.0	竹原	6-15
26	20	野田 藤代 ②	朝羽高	12:01.4	瀬高	6-30
27	21	丸尾ミホ子 ②	" "	12:01.8	" "	7-14
28	22	大崎 世子 ①	横学高	12:02.4	水戸	8-8
29	23	佐藤 光代 ②	梶山高	12:02.8	福井	8-13
30	24	土屋 容子 ①	吉原市商	12:05.5	吉原商	7-25
31	5	木村 遊子 ②	東田中	12:11.8	神宮	7-13
32	25	柏原 道子 ②	尾道商	12:13.5	瀬戸田	9-29
33	6	杉山加代子 ②	淑徳中	12:16.6	淑徳	" "
34	26	木村 晴美 ③	松蔭高	12:16.8	大阪	8-13
35	7	久保山美智恵 ③	梶木中	12:22.9	福岡	8-30
36	27	柴崎 一代 ①	朝羽高	12:23.6	瀬高	7-14

順位	氏名	年令	所属	学年	時間	場所	月日
37	28	村上 容子 ③	土佐女高	12:23.9	高知	8-3	
38	29	島山 重子 ②	花巻南高	12:24.6	秋田	8-10	
39		服部 和子 19	宇部興産	12:25.9	岡山	6-22	
40	30	小林 友子 ③	淑徳高	12:35.6	浜松	6-9	
41	8	上村美智子 ③	嘉島中	12:36.2	熊本	6-23	
42	9	沢山八重子 ②	三原三中	12:37.7	呉二河	9-8	
43		鈴木まり子 ②	信愛高	12:38.8	大阪	8-27	
44		金子 幸恵 ②	川口女高	12:42.5	" "		
45		大辻 玲子 ②	相川高	12:42.7	秋田	8-10	
46		斎藤 房江 19	白木屋	12:45.4	神宮	7-13	
47	10	野崎 幸枝 ③	八東中	12:49.5	岡山	6-22	
48		中林 範子 ②	小松実②	12:49.8	金沢	6-29	
49		鈴木登美子 ①	浜松市高	12:52.9	大阪	8-27	
50		吉原みづ江	三原三中	12:57.0	呉二河	9-8	

平均	日本	高校
10傑	11:00.82(11:07.76)11:01.19(11:37.09)	
20傑	11:19.12(11:29.02)11:23.57(12:03.98)	
30傑	11:32.50(11:46.12)11:40.73(12:17.82)	
50傑	11:56.86(ナ シ)	

100m 平 泳 (Breast-stroke)

		G, ブロズメン シコフ	15	ソ 連	1:19.8	都屋内	10-12
		K. ビルモト	18	オランダ	1:20.1	" "	
1		山本 憲子	18	日 本	1:20.3	" "	
		W, ウルゼルマン	21	西ドイツ	1:20.5	" "	
		M, ホッフマン		" "	1:20.5	" "	
1		(山本憲子 ③ 佐伯鶴城) Y	1:22.0	シドニー	2-10		
2	2	松本 信子 ③	佐伯高	1:22.4	神宮	8-4	
3	3	田上 和子 ②	佐伯鶴城	1:22.6	旭化成	6-23	
4	1	森実 芳子 ③	梶木中	1:22.9	振甫	8-23	
5		青木 幸子 22	東洋レ	1:23.2	大阪	7-7	
6	2	川西 繁子 ③	五条中	1:23.3	振甫	8-23	
7	4	葉室 加奈 ①	筑紫女高②	1:23.6	旭化成	6-23	
8		岡本 玲子 18	コート製菓②	1:24.3	大阪	6-29	
9		浜本 真弓 20	宇部興産	1:25.4	岡山	6-22	
10	5	元川 暁美 ②	朝羽高	1:25.5	都屋内	10-12	
11	6	山口 栄 ②	安房南高	1:25.7	水戸	8-9	
12	7	小川由利子 ②	羽衣高	1:26.4	大阪	8-27	
13	3	小森美知子 ③	淑徳中	1:27.0	振甫	7-28	
14	8	浅井 弘美 ②	淑徳高②	1:27.1	大阪	8-27	
15	9	竹内 陽子 ②	鳥取東高	1:27.1	宇部	8-10	
16	10	田中 文代 ①	" "	1:27.2	大阪	8-27	
17	11	山重百合子 ②	横学高	1:27.3	" "		

順位	氏名	年令・学年	所 属	時 間	場 所	月 日
18	生田 敏子	19	旭化成	1:27.5	浜松	9- 1
19	渡辺 和子	16	ロート製薬	1:27.6	" "	" "
20	葉室カヤ子	①	羽衣高	1:27.7	大阪	9- 8
21	島津登志子	②	宇部学園	1:27.8	宇部	8-10
22	4 牧谷 仁子	③	佼成中	1:27.8	振甫	8-23
23	14 吉沢 和子	①	横学高	1:28.0	水戸	8- 8
24	15 松本 直桃	①	筑紫女高	1:28.0	大阪	8-27
25	16 中井 宏子	①	五条高	1:28.0	" "	" "
26	5 国島由美子	③	成女中	1:28.2	振甫	8-23
27	6 南 文恵	③	大宮中	1:28.3	" "	" "
28	17 岩井 一枝	③	掛川西高	1:28.5	静市高	5-19
29	18 南雲 文子	①	二階堂高	1:28.5	水戸	8- 9
30	磯村 昌子	18	淑徳大	1:28.8	大阪	6-29
31	19 牧野 妙子	①	椛山高	1:28.9	福井	8-14
32	20 古川 富子	①	朝羽高	1:29.1	鶴城	8-11
33	7 霜村美沙子	②	成徳中	1:29.2	神宮	8-30
34	8 溝口 純子	③	淑徳中	1:29.3	振甫	7-28
35	9 錦井布紀子	②	出水中	1:29.3	振甫	8-23
36	石川海記子	21	宇部興産	1:29.4	宇部	6- 8
37	21 新井 敏江	③	進徳高	1:29.5	呉二河	6- 2
38	青山 玲子	18	白木屋	1:29.6	神宮	8-11
39	10 稲本 美鈴	②	淑徳中	1:29.7	振甫	7-28
40	11 岸野 敬子	②	八東中	1:29.8	呉二河	9- 7
41	小牧 敬子	20	白木屋	1:30.0	都屋内	4-21
42	22 青木 敏子	②	伊都高	1:30.0	大阪	8-13
43	23 田中 映子	②	佐伯鶴城	1:30.1	大谷	5-26
44	黒川 重	18	日体大	1:30.2	神宮	9- 1
45	西田千穂子	21	旭化成	1:30.4	浜松	" "
46	24 高松美智子	①	伊都高	1:30.4	大阪	8-13
47	12 沖田由紀子	①	八代三中	1:30.4	八代	8-28
48	25 安達 絹代	①	椛山高	1:30.5	浜松	6- 9
49	今井 準子	19	日体大	1:30.6	神宮	9- 1
50	26 川添多美子	③	大垣南高	1:30.7	大阪	8-27
13	戸田かよ子	③	信愛中	1:31.0	浜松	7-14
27	玉井 恵子	③	天理高	1:31.2	大阪	8-13
14	野末 芳美	①	鷺津中	1:31.2	岐阜	8- 8
15	中込 久子	②	成女中	1:31.3	神宮	9-21
28	阿部 和子	③	二階堂高	1:31.4	水戸	8- 8
16	木曾 咲子	②	白浜中	1:31.4	千葉	8-26
17	本橋富己子		藤村中	1:31.5	神宮	8-30
29	三浦 都子	②	竹原高	1:31.5	竹原	6-16
30	大内 光子	①	川口女高	1:31.6	水戸	8- 8
	青木美恵子	③	富山高	1:31.6	大阪	8-27
18	藤瀬 純子	②	嘉島中	1:31.7	熊本	9- 8

順位	氏名	年令・学年	所 属	時 間	場 所	月 日
19	菅野 雑子	①	椛山中	1:31.9	岐阜	8- 8
20	高野美代子	③	東田中	1:32.2	都屋内	4- 7
21	尾形美智子	③	進徳中	1:32.8	大竹	7-27
22	野口みどり	①	栗津中	1:32.9	皇子山	7-29
23	久野 典子	②	椛山中	1:33.1	岐阜	8- 9
24	百武恵津子	③	西浦上	1:33.1	菊池	" "
25	奥山美津子	②	宮之城中	1:33.3	福岡	8-31
26	篠谷 幸子	②	栗津中	1:33.4	天理	8- 9
27	西内 宙子	②	大宮中	1:33.4	大川中	8-10
28	望月 末子	①	鷺津中	1:33.6	岐阜	8- 9
29	園田 芳子	③	八代一中	1:33.7	菊池	" "
30	深田志寿江	②	横学中	1:33.7	鎌倉	7-27

平均	日本	高校	中学
10傑	1:23.35(1:25.07)	1:24.96(1:26.12)	1:27.50(1:27.58)
20傑	1:25.21(1:26.36)	1:26.07(1:27.90)	1:29.37(1:29.47)
30傑	1:26.26(1:27.15)	1:27.61(1:29.14)	1:30.68(1:30.89)
50傑	1:27.66(1:28.36)		

200m 平 泳 (Breast-stroke)

G, プロズメン	15	ソ 連	2:49.6	都屋内	10-14
シヨフ					
K, ビルモト	18	オランダ	2:51.3	" "	" "
W, ウルゼルマン	21	西ドイツ	2:55.2	" "	" "
M, ホッフマン		"	2:56.0	" "	" "
1	山本 憲子	18 八幡製鉄	2:56.2	別府	5-19
2	青木 幸子	22 東洋レ	2:56.4	大阪	7- 7
3	1 田上 和子	② 佐伯鶴城	2:57.9	別府	5- 9
4	2 松本 信子	③ 佐伯高	2:58.6	大阪	8-26
3	(山本憲子 ③佐伯鶴城)	y	2:59.2	メルボルン	2-21
5	1 森実 芳子	③ 杷木中	3:00.2	桃園	9- 8
6	4 元川 暁美	② 朝羽高	3:00.2	宇部	9-18
7	2 川西 繁子	③ 五条中	3:00.9	振甫	8-22
8	岡本 玲子	18 ロート製薬	3:01.4	大阪	7- 7
9	5 葉室 加奈	① 筑紫女高	3:02.0	宇部	9-17
10	6 松本 直桃	① "	3:02.2	大阪	8-26
11	生田 敏子	19 旭化成	3:03.0	別府	4-27
12	浜本 真弓	21 山口県	3:03.7	宇部	9-17
13	7 小川由利子	② 羽衣学高	3:04.7	大阪	8-26
14	3 牧谷 仁子	③ 佼成中	3:04.8	振甫	8-22
15	8 田中 文代	① 鳥取東高	3:05.0	宇部	8-11
11	9 浅井 弘美	② 淑徳高	3:05.1	大阪	6-30
17	10 山口 栄	② 安房南高	3:05.2	"	8-26
18	11 松田奈津子	① 五条高	3:05.3	宇部	9-18
19	12 吉沢 和子	① 横学高	3:06.0	大阪	8-26
20	13 竹内 陽子	② 鳥取東高	3:06.2	" "	" "
21	4 小森美知子	③ 淑徳中	3:06.4	宇部	9-17

順位	氏名	年令・学年	所属	時間	場所	月日
22	磯村 昌子	18	淑徳大	3:06.5	都屋内	4- 6
23	渡辺 和子	16	ロート製菓	3:06.8	浜松	9- 1
24	田中 映子	②	佐伯鶴城	3:07.0	宇部	9-18
25	葉室カヤ子	①	羽衣学高	3:08.1	"	"
26	南 文恵	③	大宮中	3:08.4	高知	8-17
27	国島由美子	③	成女中	3:08.6	神宮	8-28
28	岩井 一枝	③	掛川西高	3:08.6	静市高	5-18
29	山重百合子	②	横学高	3:09.3	水戸	8- 8
30	古川 富子	①	朝羽高	3:09.3	大阪	8-26
31	溝口 純子	③	淑徳中	3:10.1	振甫	7-28
32	島津登志子	②	宇部学高	3.10.2	宇部	8-11
33	青木 敏子	②	伊都高	3:10.6	大阪	8-14
34	高松美智子	①	"	3:10.8	"	8-26
35	石川海記子	21	山口県	3:11.0	岡山	6-23
36	新井 敏江	③	進徳高	3:11.3	宇部	9-17
37	高野美代子	③	東田中	3:11.6	神宮	7- 7
38	網屋 千代	②	鹿屋女高	3:12.0	宇部	9-17
39	岸野 敬子	②	八東中	3:12.1	呉二河	9- 8
40	稲本 美鈴	②	淑徳中②	3:12.6	振甫	7-27
41	大内 光子	①	川口女高	3:12.7	大阪	8-26
42	中島 勝子	19	白木屋②	3:13.0	神宮	8-10
43	沖田由紀子	①	八代三中	3:13.4	八代	7-28
44	黒川 重	17	日体大	3:13.4	神宮	9- 1
45	牧野 妙子	①	椛山高	3:13.5	刈谷高	7-25
46	中井 宏子	①	五条高	3:13.6	天理	7-28
47	青山 玲子	18	白木屋	3:13.6	神宮	7-13
48	中込 久子	②	成女中	3:13.9	振甫	8-21
49	野末 芳美	①	鷺津中	3:14.2	岐阜	8- 8
50	今井 準子	19	日女体大	3:14.2	神宮	9- 1
27	安達 絹代	①	椛山高	3:14.4	振甫	"
28	玉井 恵子	③	天理高	3:14.4	天理	8-31
29	国中 治美	②	清水丘高	3:14.5	都屋内	4- 6
14	本橋富美子		藤村中	3:15.0	神宮	8-28
15	霜村美沙子	②	成徳中	3:15.0	"	"
16	西内 宙子	②	大宮中	3.15.0	高知	8-17
30	南雲 文子	①	二階堂高	3:15.4	水戸	8- 8
	浦田 喜江	②	清水丘高	3:15.4	瀬戸田	9-29
17	尾形真知子	③	進徳中	3:15.5	大竹	7-28
18	錦井布記子	②	出水中	3:15.8	熊本	9- 8
19	戸田かよ子	③	信愛中	3:17.0	静市高	8-28
20	藤瀬 純子	②	嘉島中	3:17.0	熊本	9- 8
21	満仲 陽妃	②	椛山中	3:17.6	振甫	8-27
22	竹内美代子	③	大宮中	3:18.0	高知	8-17
23	奥山美津子	②	宮之城	3:18.2	福岡	8-30

順位	氏名	年令・学年	所属	時間	場所	月日
24	園田 芳子	③	八代一中	3:18.3	福岡	8-30
25	久野 典子	②	椛山中	3:18.7	振甫	9- 1
26	菅野 雑子	①	"	3:19.4	"	7-27
27	中山 勝恵		船岡中	3:19.8	"	8-22
28	渡辺 光子	②	横学中	3:19.8	鎌倉	7-27
29	本久 正子	②	汐江中	3:20.3	大川中	8-10
30	相原由美子	③	成女中	3:20.6	宇都宮	8-11

平均	日本	高校	中学
10傑	2:59.60(3:02.13)	3:02.01(3:04.23)	3:07.57(3:08.32)
20傑	3:02.25(3:04.37)	3:05.04(3:07.96)	3:11.38(3:11.92)
30傑	3:04.13(3:06.26)	3:07.78(3:10.68)	3:13.94(3:14.37)
50傑	3:07.44(3:09.12)		

50m バタフライ (Butterfly-stroke)

1	山田佐代子	20	ロート製菓	33.2	大阪	8-11
2	和田 靖子	19	東洋レ	33.3	浜松	8-31
3	諸林八重子	20	旭化成	33.7	"	"
4	石井 雅子	③	三原三中	33.7	瀬戸田	8- 6
5	加藤 靖子	20	ロート製菓	33.8	大阪	8-11
6	中平 明子	③	土佐女中	34.3	高知	7- 7
7	石山 洋子	17	旭化成	34.8	浜松	8-30
8	片岡 幸子	21	日本生命	35.6	"	8-31
9	石原美智江	20	世田谷	35.6	神宮	6-23
10	重信 幸子	15	九州女高	35.7	石橋	10- 5
11	岩野栄美子	19	宇部興産	36.1	浜松	8-30
12	宮崎孔美子	20	白木屋	36.4	"	"
13	中村 靖子	21	三菱銀行	36.4	神宮	8-11
14	福本 幸子	③	嘉島中	36.5	熊本	9-21
15	横井 好美	②	椛山中	36.6	振甫	7-28
16	宮原真紀子	22	白木屋	36.7	神宮	8-11
17	橘田千恵子	③	十文字中	36.9	石橋	8- 6
18	阿部ふじえ	②	美須賀中	37.1	瀬戸田	"
19	洞 徳子	②	筑紫女高	37.4	石橋	10- 5
20	高岸 勝子	20	大丸京都	37.6	浜松	8-30

今年度

10傑平均	34.37 (34.04)
20傑平均	35.57 (35.04)

100m バタフライ (Butterfly-stroke)

1	高橋 栄子	③	佐伯鶴城	1:08.5	都屋内	10-13
	A. コック		オランダ	1:10.2	"	"
	V. ヤコブレウ	16	ソ 連	1:10.8	"	"
	K. ステンベック	17	スエーデン	1:10.8	"	"
2	佐藤 公子	③	天理高	1:10.9	"	"

順位	氏名	年齢・学年	所属	時間	場所	月日
	フーステット		西ドイツ	1:11.3	都屋内	10-13
3	山田佐代子	20	ロート製菓	1:11.4	大阪	7-7
4	斎藤 弘子	18	梶山 職	1:11.6	都屋内	10-13
3	(斎藤弘子 ③)		梶山高	1:12.4	パース	2-22
5	池田婦美子	③	鹿本高	1:12.7	宇部	9-18
6	松田奈津子	①	五条高②	1:13.2	大阪	8-27
7	和田 靖子	19	東洋レ	1:14.1	浜松	9-1
8	中西美智代	③	五条高	1:14.2	大阪	8-28
9	川上 静江	②	淑徳高	1:14.7	振甫	9-1
10	大村三八子	③	清水丘高	1:14.8	大阪	8-28
11	加藤 靖子	20	ロート製菓	1:15.0	"	6-29
12	諸林八重子	20	旭化成	1:15.3	神宮	8-3
13	石井 雅子	③	三原三中	1:15.4	宇部	9-18
14	井野 和子	①	梶山高	1:15.4	刈谷高	7-26
15	岩野栄美子	19	山口県	1:15.8	宇部	9-18
16	土屋 節子	③	二階堂高	1:16.0	水戸	8-7
17	伊藤 咲子	①	淑徳高	1:16.0	刈谷高	7-26
18	麻生真由美	①	横学高	1:16.5	大阪	8-27
19	江坂 君子	19	梶泳会	1:17.2	常滑	7-7
20	高橋 淑子	①	成女高	1:17.9	神宮	7-14
21	浜田百合子	②	佐伯鶴城	1:18.6	宇部	9-18
22	釜堀タミエ	②	朝羽高	1:18.7	旭化成	6-23
23	岡田 晴美	③	美作高②	1:19.4	岡山	6-22
24	横井 好美	②	梶山中	1:19.6	宇部	9-17
25	阿部ふじえ	②	美須賀中	1:19.8	振甫	8-23
26	中平 明子	③	土佐女中	1:20.3	宇部	9-17
27	佐々木千鶴子	②	二階堂高	1:20.6	大阪	8-27
28	早川 政子	③	因島高	1:20.8	竹原	8-31
29	浜崎 洋子	③	佐伯高	1:21.1	大分	9-1
30	青木 禎子	③	筑紫女高	1:21.3	宇部	9-17
31	高野美代子	③	東田中	1:21.4	神宮	8-28
32	石山 洋子	17	旭化成	1:21.8	浜松	9-1
33	諫山 和子	③	朝羽高	1:22.0	福岡	"
34	森下多恵子	20	天理大	1:22.1	宇部	9-17
35	橋沢 恵子	③	成徳中	1:22.2	神宮	9-22
36	山添 節代	①	成蹊高	1:22.2	大阪	8-27
37	重信 幸子	①	九州女高	1:22.3	福岡	9-1
38	林 恵美子	③	信愛高	1:22.5	宇部	9-17
39	佐藤 光代	②	梶山高	1:22.5	刈谷高	7-26
40	西岡須磨子	①	高知高	1:22.8	高知	8-4
41	和泉千恵子		成女中	1:22.8	神宮	9-22
42	村北恵美子	③	大垣商	1:22.8	宇部	9-17
43	浦上 涼子	①	筑紫女高	1:22.9	福岡	9-8
44	武田 泉	②	淑徳高	1:23.0	大阪	8-27
45	今沢 広美	③	五条中	1:23.0	天理	8-9
46	黒田 裕子	②	成女中	1:23.1	振甫	8-23

順位	氏名	年齢・学年	所属	時間	場所	月日
47	川合美知子	①	梶山高	1:23.1	振甫	9-1
48	田村佐津子	①	宇部学園	1:23.1	宇部	9-17
49	飯島なな代	③	山梨高	1:23.4	"	"
50	洞 徳子	②	筑紫女高	1:23.6	石橋	10-5
10	福本 幸子	③	嘉島中	1:24.2	福岡	8-30
11	山口 節子	③	横川中	1:24.2	"	"
12	橋田千恵子	③	十文字中	1:24.9	宇部	9-17
13	藤原 由美	②	三原三中	1:24.9	"	"
14	川合 康子	②	梶山中	1:25.1	淑徳	9-29
15	浜田 益枝	③	岩美中	1:25.2	振甫	8-23
16	八島 豊子	③	湖東中	1:25.5	宇部	9-27
17	原田美恵子	②	成蹊中	1:25.8	振甫	8-23
18	岡田 信子	③	花乃井中	1:26.0	布施	7-27
19	梶原 良子	①	杷木中	1:26.4	振甫	8-23
20	江崎 和子	③	出水中	1:26.8	"	"
21	西田 明美	③	柏崎田尻	1:27.3	"	"
22	藤井 明子	③	横学中	1:27.9	"	"
23	佐合井悦子	③	皇子山中	1:28.7	"	"
24	安田やしえ	②	白浜中	1:29.1	千葉	8-26
25	三上 幸子	③	国羽中	1:29.6	振甫	8-23
26	星川さよ子	③	鷺津中	1:30.1	"	"
27	小林みどり	③	成徳中	1:31.2	神宮	8-28
28	国島野理江	③	成女中	1:31.8	"	"
29	鈴木とよ子	②	篠原中	1:32.0	岐阜	8-9
30	瓦屋 純子	②	瀬戸田中	1:32.6	呉二河	9-8

平均	日本	高校	中学
10傑	1:12.61(1:14.91)	1:13.27(1:16.34)	1:21.18(1:21.87)
20傑	1:14.33(1:17.04)	1:16.18(1:19.31)	1:23.34(1:25.16)
30傑	1:16.23(1:18.36)	1:18.32(1:21.58)	1:25.57(1:27.38)
50傑	1:18.79(1:20.93)		

200m バタフライ (Butterfly-stroke)

1	1	高橋 栄子	③	佐伯鶴城	1:23.2	パース	2-19
		K.ステンベック	17	スエーデン	2:37.2	都屋内	10-14
2	2	佐藤 公子	③	天理高	2:39.8	"	"
	3	斎藤 弘子	18	日本	2:40.3	"	"
4	3	松田奈津子	①	五条高	2:41.2	大阪	8-27
5	4	中西美智代	③	"	2:41.3	"	"
		A. コック		オランダ	2:41.3	都屋内	10-14
6	5	川上 静江	②	淑徳高	2:41.7	刈谷	7-25
		フーステット		西ドイツ	2:41.8	都屋内	10-14
7		山田佐代子	20	ロート製菓	2:43.2	大阪	6-30
8		加藤 靖子	20	"	2:44.3	"	"
	6	(斎藤弘子	③)	梶山高	2:44.7	パース	2-19
9		諸林八重子	20	旭化成	2:51.2	神宮	8-2

順位	氏名	年齢・学年	所属	時間	場所	月日
10	大村三八子	③	清水丘高	2:51.3	大阪	8-27
11	池田婦美子	③	鹿本高	2:52.6	都屋内	10-14
12	岩野栄美子	19	山口県	2:53.6	岡山	6-23
13	1 横井 好美	②	梶山中	2:54.3	振甫	8-22
14	2 石井 雅子	③	三原三中	2:56.0	" "	" "
15	和田 靖子	19	東洋レソ連	2:56.0	大阪	6-30
	V, ヤコブレワ			2:56.0	都屋内	10-14
16	9 釜堀タミエ	②	朝羽高	2:56.9	竹原	6-30
17	10 井野 和子	①	梶山高	2:57.1	刈谷高	7-2
18	11 麻生真由美	①	横学高	2:57.8	神宮	8- 3
19	12 浜田百合子	②	佐伯鶴城	2:57.9	旭化成	6-23
20	13 高橋 淑子	①	成女高	2:57.9	水戸	8- 7
21	14 伊藤 咲子	①	淑徳高	2:58.4	刈谷高	7-25
22	15 土屋 節子	③	二階堂高	2:59.8	水戸	8- 7
23	16 竹内 久子	①	梶山高	3:05.5	淑徳	9-29
24	3 今沢 広美	③	五条中	3:05.7	天理	8- 7
25	17 佐々木千鶴子	②	二階堂高	3:06.0	大阪	8-27
26	18 西岡須磨子	①	高知高	3:06.4	高知	8- 3
27	4 山口 節子	③	横川中	3:06.6	振甫	8-22
28	19 浜崎 洋子	③	佐伯高	3:06.8	大阪	8-27
29	5 高野美代子	③	東田中	3:07.5	神宮	7-28
30	20 青木 禎子	③	筑紫女高	3:07.9	鶴城	8-12
31	6 中平 明子	③	土佐女中	3:08.0	大川中	8-11
32	21 早川 政子	③	因島高	3:08.2	大阪	8-27
33	7 阿部ふじえ	③	美須賀中	3:08.5	振甫	8-22
34	22 小緑 好子	②	宮之城農	3:09.1	大谷	5-26
35	23 林 恵美子	③	信愛高	3:10.1	大阪	8-27
36	高岸 勝子	19	大丸京都	3:10.8	"	6-30
37	8 藤原 由美	②	三原三中	3:11.4	振甫	8-22
38	24 重信 幸子	①	九州女高	3:11.6	鶴城	8-12
39	25 武田 泉	②	淑徳高	3:11.9	大阪	8-27
40	26 田村津佐子	①	宇部学園	3:12.7	" "	" "
41	27 山添 節代	①	成蹊高	3:13.6	"	9- 8
42	9 原田恵美子	②	成蹊中	3:14.0	振甫	8-22
43	28 川合美和子	①	梶山高	3:14.2	大阪	8-27
44	10 八島 豊子	③	湖東中	3:14.4	福岡	8-30
45	長畑恵美子	②	大嶺	3:15.1	"	7-29
46	11 藤井 明子	③	横学中	3:15.3	宇都宮	8-11
47	12 川合 康子	②	梶山中	3:15.3	振甫	8-22
48	29 岡田 晴美	③	美作高	3:15.4	岡山	6-23
49	13 黒田 裕子	②	成女中	3:15.6	宇都宮	8-11
50	14 福本 幸子	③	嘉島中	3:16.6	福岡	8-30
30	飯島なな代	③	山梨高	3:16.9	大阪	8-27
	松田 菊江	②	成女高	3:16.9	水戸	8- 7
15	橋田千恵子	③	十文字中	3:17.9	福岡	8-30
16	梶原 良子	①	杷木中	3:18.1	菊池	8- 8

順位	氏名	年齢・学年	所属	時間	場所	月日
17	岡田 信子	③	花乃井中	3:18.3	振甫	8-22
18	浜田 益枝	③	岩美中	3:19.6	" "	" "
19	江崎 和子	③	出水中	3:21.9	菊池	8- 8
20	鈴木とよ子	②	篠原中	3:23.2	振甫	8-22
	西田 明美	③	柏崎田尻	3:23.2	" "	" "
平均						
		日本	高校	中学		
10傑	2:42.65	(2:49.54)	2:45.88(2:55.60)	3:06.64	(ナシ)	
20傑	2:49.33	(2:57.60)	2:54.16(3:05.55)	3:12.41	(ナシ)	
30傑	2:54.69	(3:08.35)	3:00.23(3:12.23)			
50傑	3:01.77					

50m 背 泳 (Back-stroke)

1	田中 聡子	21	八幡製鉄	32.8	浜松	8-31
2	四本 博美	21	白木屋	34.8	" "	" "
3	松永 涼子	20	ロート製薬	35.5	" "	" "
4	松元 妙子	20	旭化成	35.8	" "	" "
5	山中サカエ	18	富士銀行	37.3	" "	" "
6	中島 孝子	18	三菱銀行	37.3	神宮	8-11
7	林 かほり	20	東洋レ	37.6	浜松	8-31
8	松田裕加子	③	帝塚山中	37.6	真田山	9-22
9	別府 紀美	①	朝羽高	37.8	石橋	10- 5
10	瀬戸 隆子	20	旭化成	38.1	浜松	8-31
11	片岡 幸子	21	日本生命	38.5	西京極	7-14
12	金井 厚子	18	白木屋	38.5	神宮	8-11
13	鳥本 初代	③	梶山中	38.6	振甫	7-27
14	正木美津子	①	天理高	39.0	大阪	6-16
15	松本 悦子		大宇陀中教	39.1	天理	8-18
16	富田 早苗	18	京 都	39.3	西京極	7-14
17	美和 節子	①	信愛高	39.4	静市高	5-18
18	宮崎ルミ子	②	朝羽高	39.4	石橋	10- 5
19	森 茂子	22	三菱銀行	39.5	浜松	8-30
20	日高美知子	③	熊西中	39.6	桃園	9- 8
	丸尾ミネ子	②	朝羽高	39.6	石橋	10- 5

今年度 昨年度

10傑平均	36.46	(36.89)
20傑平均	37.78	(37.68)

100m 背 泳 (Back-stroke)

1	田中 聡子	21	八幡製鉄	1:09.5	ブリスベン	2- 8
	C. キャロン	15	フランス	1:10.0	都屋内	10-14
	C. ウィンケル	19	オランダ	1:10.9	" "	" "
2	1 木原美知子	③	岡山旭中	1:11.9	" "	" "
3	四本 博美	21	日 本	1:14.2	" "	" "

順位	氏名	年齢・学年	所属	時間	場所	月日
4	松永 涼子	19	ロート製薬	1:15.7	大阪	6-30
5	1 岡田八詠子	③	五条高	1:16.1	宇部	9-17
6	2 佐藤美代子	②	成女中	1:16.7	神宮	8-5
7	松元 妙子	20	旭化成	1:16.7	"	"
8	2 大宮美枝子	②	淑徳高	1:17.4	刈谷高	7-26
9	村松美智子	19	ロート製薬	1:17.7	宇部	9-18
10	3 内野 典子	①	五条高	1:18.2	大阪	8-28
11	4 宮井 春代	③	朝羽高	1:19.0	旭化成	6-23
12	5 浦上 涼子	①	筑紫女高	1:19.3	福岡	9-1
13	6 瀬崎 淳子	①	梶山高	1:19.3	常滑	7-7
14	7 田端 恵子	①	筑紫女高	1:19.4	福岡	9-8
15	8 水落志保美	①	成女高	1:19.6	神宮	7-26
16	中島 孝子	18	三菱銀行	1:20.3	浜松	9-1
17	林 かほり	20	東洋レ	1:20.4	"	"
18	江坂 君子	19	愛知県	1:20.7	宇部	9-18
19	9 武樋マキ子	②	二階堂高	1:20.8	神宮	8-4
20	10 児島 節	②	天理高	1:21.1	天理	9-29
21	11 梅田 雅子	①	竹原高	1:21.5	宇部	9-17
22	3 長島 正枝	②	横学中	1:21.5	"	"
23	4 沢 精華	③	船岡中	1:21.6	振甫	8-23
24	12 美和 節子	①	信愛高	1:21.9	宇部	9-17
25	瀬戸 隆子	20	旭化成	1:22.0	別府	5-29
26	13 別府 キミ	①	朝羽高	1:22.1	大牟田	9-29
27	金井 厚子	18	白木屋	1:22.4	神宮	8-10
28	5 阪本 訓子	③	東田中	1:22.4	振甫	8-23
29	14 森田 公子	②	朝羽高	1:22.5	福岡	9-8
30	6 松田祐加子	③	帝塚山中	1:22.5	真田山	9-22
31	15 正木美津子	①	天理高	1:22.9	大阪	8-27
32	16 皆月 洋子	①	淑徳高	1:23.0	浜松	6-9
33	7 鳥本 初代	③	梶山中	1:23.0	振甫	9-1
34	17 中里みつゑ	③	東奥羽高②	1:23.1	大阪	8-27
35	18 蓮田千穂美	①	南宇和高	1:23.2	高知	8-4
36	山中サカエ	18	富士銀行	1:23.2	神宮	8-10
37	8 秋田 照美	②	成女中	1:23.4	振甫	8-23
38	9 林 まり子	②	梶山中	1:23.4	"	7-28
39	19 宮崎ルミ子	②	朝羽高	1:23.5	大阪	8-27
40	片岡 幸子	21	日本生命	1:23.7	浜松	8-31
41	20 杉浦 幸子	①	信愛高	1:23.9	大阪	8-27
42	21 山本みどり	②	大嶺高②	1:24.2	竹原	6-30
43	22 上野 逸子	朝羽高	1:24.2	瀬高	6-30	
44	23 犬飼 恭子	③	片山女高	1:24.3	岡山	6-22
45	24 松野 信子	②	熊本市高	1:24.5	大阪	8-27
46	10 日高美智子	③	熊西中	1:24.5	福岡	9-8
47	25 井上 都子	③	佐伯高	1:24.6	大阪	8-26
48	26 秋本 純子	②	宇部学園	1:24.6	"	8-27
49	27 多田芙美代	①	羽衣学園	1:24.7	"	6-30

順位	氏名	年齢・学年	所属	時間	場所	月日
50	新田 春子	18	山口県	1:24.7	宇部	9-17
28	大崎 世子	①	横学高	1:24.7	"	9-18
29	国府 淳子	③	筑紫女高	1:25.0	大谷	5-26
30	斎田美佐子	③	天理高	1:25.0	天理	6-2
	奥田 博子		帝塚山高	1:25.0	大阪	9-22
11	田中 栄子	②	八代三中	1:25.2	福岡	8-30
12	山田 久江	②	嘉島中	1:25.4	熊本	9-8
13	青木与志子	③	垂水中	1:25.9	天理	8-8
14	野口 鈴子	③	淑徳中	1:26.0	常滑	7-7
15	森山 淳子	②	杷木中	1:26.0	福岡	8-30
16	藤島真理子	②	東田中	1:26.0	神宮	9-21
17	仙度 明美	②	五条中	1:26.4	天理	8-8
18	梶原 秀子	③	鹿屋中	1:26.8	福岡	8-30
19	田内 咲代	③	鷺津中	1:26.9	浜松	7-14
20	刑部 和代	③	篠原中	1:27.2	岐阜	8-8
21	成井 律子	③	広田中	1:27.2	振甫	8-23
22	大上千恵子	③	池田中	1:27.6	徳島	9-1
23	神谷 豊子	③	長岡南中	1:27.6	振甫	8-23
24	柴田美恵子	②	信愛中	1:28.3	静市高	8-28
25	林田 裕子	②	十文字中	1:28.6	桃園	9-8
26	杉浦 唱子	②	粟津中	1:28.6	皇子山	7-30
27	野口百合子	②	土佐女中	1:28.7	高知	7-7
28	吉岡 仲代	③	大嶺中	1:28.7	宇部	7-27
29	平野 章子	③	桐朋中	1:28.8	神宮	9-21
30	松田 恵子	③	淑徳中	1:29.0	振甫	9-1

平均	日本	高校	中学
10傑	1:15.41(1:17.28)	1:19.02(1:21.40)	1:21.09(1:21.26)
20傑	1:17.70(1:19.33)	1:20.90(1:23.00)	1:23.64(1:23.37)
30傑	1:19.15(1:20.68)	1:21.12(1:24.24)	1:25.20(1:24.76)
50傑	1:21.01(1:22.45)		

200m 背 泳 (Back-stroke)

1	田中 聡子	21	八幡製鉄	2:28.2	神宮	8-4
	C. キャロン	15	フランス	2:34.4	都屋内	10-12
	C. ウィンケル	19	オランダ	2:34.6	"	"
2	1 木原美智子	③	岡山旭中	2:35.3	"	"
3	四本 博美	21	白木屋	2:40.6	"	4-6
4	1 岡田八詠子	③	五条高	2:40.6	神宮	8-4
5	松永 涼子	19	ロート製薬	2:41.4	大阪	6-29
6	松元 妙子	20	旭化成	2:45.1	神宮	8-3
7	2 内野 典子	①	五条高	2:47.0	大阪	8-26
8	2 佐藤美代子	②	成女中	2:47.2	神宮	8-4
9	3 大宮美枝子	②	淑徳高	2:47.2	"	"
10	4 宮井 春代	③	朝羽高	2:48.3	旭化成	6-23
11	5 美和 節子	①	信愛高	2:52.0	浜松	6-9

順位	氏名	年令・学年	所属	時間	場所	月日
12	林 かほり	19	東洋レ	2:52.8	都屋内4-6	
13 6	田端 恵子 ①		筑紫女高	2:53.4	神宮 8-3	
14 7	児島 節 ②		天理高	2:53.5	大阪 8-26	
15 8	森田 公子 ②		朝羽高	2:53.7	旭化成 6-23	
16 9	瀬崎 淳子 ①		梶山女	2:53.9	浜松 6-9	
17	瀬戸 隆子	20	旭化成	2:55.3	別府 5-19	
18 10	梅田 雅子 ①		竹原高	2:56.0	瀬戸田 9-29	
19 11	水落志保美 ①		成女高	2:56.1	大阪 8-26	
20 3	阪本 訓子 ③		東田中	2:56.6	振甫 8-22	
21 4	鳥本 初代 ③		梶山中	2:57.6	" "	
22	中島 孝子	18	三菱銀行	2:57.8	都屋内4 6	
23 12	武樋マキ子 ②		二階堂高	2:58.5	大阪 8-26	
24 13	杉浦 幸子 ①		信愛高	2:58.8	" "	
25 5	松田祐加子 ③		帝塚山中	2:58.9	天理 8-8	
26 14	正木美津子 ①		天理高	2:59.2	大阪 8-26	
27 6	長島 正枝 ②		横学中	2:59.4	振甫 8-22	
28 15	宮崎ルミ子 ②		朝羽高	2:59.8	瀬高 7-21	
29 7	日高美智子 ③		熊西中	3:00.0	振甫 8-22	
30 16	山本みどり ②		大嶺高	3:00.2	竹原 6-30	
31 8	秋田 照美 ②		成女中	3:00.5	宇都宮 8-11	
32 9	沢 精準 ③		船岡中	3:01.0	振甫 8-22	
33 17	松野 信子 ②		熊本市高	3:01.0	大阪 8-26	
34 18	多田芙美代 ①		羽衣学園	3:01.2	" 6-29	
35 19	秋本 純子 ②		宇部学園	3:01.5	" 8-26	
36 20	国府 淳子 ③		筑紫女高	3:01.6	大谷 5-25	
37 21	田中 優子		五条高	3:01.7	大阪 8-26	
38 22	別府 紀美 ①		朝羽高	3:01.7	瀬高 6-30	
39	鈴木 朝子		日本楽器	3:01.9	静岡高 5-19	
40 23	福島 妙子 ①		熊本家政高	3:02.1	熊本 9-29	
41 24	井上 都子 ③		佐伯高	3:03.1	大阪 8-26	
42 25	黒瀬まり子 ①		"	3:03.1	別府 5-19	
43 26	中里みつゑ ③		東奥羽高	3:03.1	都屋内4-6	
44 27	西村 幸子 ②		筑紫女高	3:03.7	大阪 8-26	
45 28	蓮田千穂美 ①		南宇和高	3:03.9	高知 8-3	
46 10	仙度 明美 ②		五条中	3:03.9	振甫 8-22	
47 29	鵜川 一美		浜松商	3:04.2	大阪 8-26	
48 30	犬飼 恭子 ③		片山女高	3:04.4	岡山 6-23	
49 11	田中 栄子 ②		八代三中	3:04.9	福岡 8-30	
50 12	山田 久江 ②		嘉島中	3.05.0	" "	
13	森山 淳子 ②		杷木中	3:05.2	振甫 8-22	
14	梶原 秀子 ③		鹿屋中	3:05.8	振甫 8-22	
15	野口 鈴子 ③		淑徳中	3:06.7	" 7-27	
16	田内 咲代 ③		鷺津中	3:07.4	" 8-22	
17	上野 友子 ③		川口元郷	3:07.7	" "	
18	刑部 和代 ③		篠原中	3:08.1	" "	
19	神谷 豊子 ③		長岡東中②	3:08.9	" "	

順位	氏名	年令・学年	所属	時間	場所	月日
20	大上千恵子 ③		池田中	3:10.5	徳島 9-1	
21	松田 恵子 ③		淑徳中	3:11.2	淑徳 9-29	
22	平野 章子 ②		桐朋中	3:11.9	振甫 8-22	
23	山田ひろ子 ③		館山二中	3:12.3	館山 7-28	
24	林田 裕子 ②		十文字中	3:12.4	振甫 8-22	
25	成井 律子 ③		広田中	3:12.7	" "	
26	笹原千津子 ②		池田中	3:13.0	徳島 9-1	
27	藤田 純子 ②		鷺津中	3:13.1	振甫 8-22	
28	吉岡 仲代 ③		大嶺中	3:13.2	宇部 7-27	
29	水野美千代 ②		梶山中	3:13.8	淑徳 9-29	
30	八代 芳子 ③		善通寺中	3:13.9	振甫 8-22	

平均	日本	高校	中学
10傑	2:42.09(2:47.15)	2:50.56(2:55.42)	2:56.04 (ナシ)
20傑	2:48.21(2:52.71)	2:55.18(2:59.85)	3:01.53 (ナシ)
30傑	2:51.81(2:56.12)	2:57.81(3:02.72)	3:05.27 (ナシ)
50傑	2:56.16(3:01.02)		

200m 人メドレー (Individual Medley)

1	江坂 君子	19	梶山職	2:42.7	メルボルン	2-12
2	田中 聰子	21	八幡製鉄	2:43.5	浜松	8-31
3	村松美智子	19	ロート製薬	2:45.7	" "	
4	1 木原美知子 ③		岡山旭中	2:49.1	振甫	8-22
5	1 斎藤 弘子 ③		梶山女高	2:49.6	メルボルン	2-12
6	2 大宮美枝子 ②		淑徳高	2:53.1	振甫	6-9
7	2 川西 繁子 ③		五条中	2:54.0	"	8-22
8	3 木村 遊子 ②		東田中	2:54.4	" "	
9	加藤 靖子	21	ロート製薬	2:54.4	浜松	8-31
10	3 川上 静江 ②		淑徳高	2:56.6	淑徳	9-29
11	田崎 栄子	18	東洋レ	2:57.4	浜松	8-31
12	宮崎孔美子	20	白木屋	2:58.6	" "	
13	4 高野美代子 ③		東田中	2:58.9	宇部	8-11
14	河田八重子	18	白木屋	2:59.2	浜松	8-31
15	4 伊藤 咲子 ①		淑徳高	2:59.3	"	6-9
16	青木いち子	20	旭化成	3:00.3	"	8-31
17	和田 靖子	19	東洋レ	3:00.8	"	8-30
18	5 早川 一枝 ①		吉原市商	3:00.9	静岡商	5-18
19	四本 博美	21	中央区	3:01.1	神宮	8-11
20	6 深谷 澄子 ②		梶山高	3:01.2	淑徳	9-29
21	7 加藤 毬子 ③		淑徳高	3:01.6	" "	
22	釜堀 福子	18	旭化成	3:02.3	浜松	8-31
23	8 竹内 久子 ①		梶山高	3:02.8	淑徳	9-29
24	5 久保山美智恵③		杷木中	3:02.8	福岡	8-30
25	9 丸尾ミネ子 ②		朝羽高	3:02.9	大牟田	9-29
26	6 後藤 典子 ②		淑徳中	3:03.0	振甫	8-22

順位 氏名 年令・学年 所属 時間 場所 月日
日本高校中学

27	7	花島美代子 ③	成女中	3:03.2	振甫	8-22
28	8	石井 雅子 ③	三原三中	3:03.3	瀬戸田	8- 6
29	9	若月 幸恵 ③	成女中	3:04.1	振甫	8-22
30		岩野栄美子 19	宇部興産	3:04.6	浜松	8-30
10		佐藤 光代 ②	梶山高	3:05.5	浜松	6- 9
	10	青木 保子 ②	成女中	3:05.6	振甫	8-21
	11	佐藤美代子 ②	成女中	3:06.0	神宮	9-22
	12	岡田 信子 ③	花乃井中	3:06.2	天理	8- 8
	13	斎藤 妙子 ③	大阪東中	3:06.7	振甫	8-21
	14	柴田美恵子 ②	信愛中	3:07.0	岐阜	8- 8
	15	今沢 広美 ③	五条中	3:07.3	天理	8- 7
	16	稲本 美鈴 ②	淑徳中	3:08.3	振甫	7-28
	17	藤沢 由美 ②	三原三中	3:08.4	"	8-21
	18	阪本 訓子 ③	東田中	3:09.5	"	"
	19	八島 豊子 ③	湖東中	3:10.3	福岡	8-30
	20	橋沢 恵子 ③	成徳中	3:10.4	神宮	8-28
	21	中平 明子 ③	土佐女中	3:10.4	振甫	8-21
	22	吉江 和子 ②	淑徳中	3:11.4	淑徳	9-29
	23	橋田千恵子 ③	十文字中	3:11.6	石橋	8- 6
	24	橋本喜久代 ③	淑徳中	3:11.7	振甫	8-21
	25	野崎 寿枝 ③	八東中	3:12.2	"	"
	26	藤井 康子 ①	湖東中	3:12.2	熊本	6-22
	27	川合 康子 ②	梶山中	3:12.3	振甫	8-21
	28	上村美智子 ③	嘉島中	3:12.4	菊池	8- 8
	29	保田つや子 ③	白浜中	3:12.6	振甫	8-21
	30	西田 明美 ③	柏崎田尻中	3:12.9	"	"

平均	日本	高校	中学
10傑	2:50.30(2:54.27)	2:59.35(2:59.86)	2:59.84(2:59.88)
20傑	2:55.04(2:56.87)		3:03.93(3:04.26)
30傑	2:57.71(2:58.73)		3:06.61(3:08.89)

400m個人メドレー (Individual Medley)

	A.ラステリ	オランダ	5:41.4	都屋内	10-12
1	江坂 君子 19	梶山職	5:42.0	ペース	2-16
2	村松美智子 19	ロート製薬	5:46.7	神宮	8- 3
3	1 松田奈津子 ①	五条高	5:54.9	大阪	8-26
4	斎藤 弘子 18	梶山職	5:56.5	神宮	8- 3
	2 (斎藤弘子 梶山高)		5:57.1	ペース	2-16
5	加藤 靖子 20	ロート製薬	5:57.3	神宮	8- 2
6	3 菊谷多鶴子 ②	五条高	6:02.8	大阪	8-27
7	4 早川 一枝 ①	吉原市商	6:04.9	福井	8-14
8	5 大宮美枝子 ②	淑徳高	6:05.9	刈谷高	7-25
9	6 木村トヨ子 ③	筑紫女高	6:05.9	鶴城	8-12
10	7 高橋 栄子 ③	佐伯鶴城	6:06.2	"	"
11	8 岡田八詠子 ③	五条高	6:10.5	大阪	8-26

順位 氏名 年令・学年 所属 時間 場所 月日
日本高校中学

12		木村 遊子 ②	東田中	6:16.2	神宮	8- 2
13	9	永坂美恵子 ③	淑徳高	6:16.3	大阪	8-27
14	10	竹内 久子 ①	梶山高	6:16.3	"	"
15	11	高橋 淑子 ①	成女高	6:18.0	神宮	8- 3
16	12	佐藤 公子 ③	天理高	6:18.9	天理	7-28
17	13	伊藤 咲子 ①	淑徳高	6:19.1	大阪	8-27
18	14	川上 静江 ②	"	6:22.0	名古屋	9-24
19	15	中野 厚子 ③	進徳高	6:23.7	岡山	6-23
20	16	国府 淳子 ③	筑紫女高	6:23.8	大阪	8-26
21	17	浜田百合子 ②	佐伯鶴城	6:27.0	"	"
22		新田 春子 18	山口県	6:27.0	岡山	6-23
23	18	麻生真由美 ①	横学高	6:27.1	大阪	8-26
24	19	田上 和子 ②	佐伯鶴城	6:27.8	臼杵	7-14
25	20	内野 典子 ①	五条高	6:29.8	天理	7-14
26	21	小緑 好子 ②	宮之城農	6:30.2	鶴城	8-12
27		高野美代子 ③	東田中	6:31.5	都屋内	3- 7
28	22	松本 敏子 ②	二階堂高	6:33.8	大阪	8-26
29	23	山重百合子 ②	横学高	6:33.9	"	"
30	24	大崎 世子 ①	"	6:34.0	"	"
31	25	佐藤 光代 ②	梶山高	6:37.0	刈谷高	7-25
32	26	江口 匂枝 ③	二階堂高	6:37.5	都屋内	4- 7
33	27	森田 公子 ②	朝羽高	6:39.8	大阪	8-26
34	28	渡辺 君子 ①	臼杵高	6:39.9	大分	7-21
35	29	籾 千枝子 ①	筑紫女高	6:40.2	瀬高	7-21
36	30	青木 禎子 ③	"	6:40.9	"	7-14
37		丸尾ミネ子 ②	朝羽高	6:41.4	鶴城	8-12
38		大村三八子 ③	清水丘高	6:41.5	宇部	8-11
39		柏原 道子 ②	尾道商高	6:42.0	"	"
40		角田すみ子 ①	成蹊高	6:42.2	大阪	8-26
41		深谷 澄子 ②	梶山高	6:42.9	名古屋	9-24
42		玉井 伸子 ①	五条高	6:43.8	天理	6- 9
43		道家 知子 ②	梶山高	6:44.5	名古屋	9-24
44		高島 美枝 ②	成女高	6:44.6	水戸	8- 8
45		川合美知子 ①	梶山高	6:45.5	名古屋	9-24
46		富井 暁美 ①	二階堂高	6:46.7	水戸	8- 8
47		井野 和子 ①	梶山高	6:47.0	名古屋	9-24
48		竹内 陽子 ②	鳥取島高	6:49.1	岡山	6-23
49		黒瀬まり子 ①	佐伯高	6:49.9	大分	7-21
50		藤井 丈子 ②	宇部学園	6:50.0	宇部	8-11

平均	日本	高校
10傑	5:58.31(6:11.39)	6:06.08(6:18.98)
20傑	6:08.38(6:20.50)	6:14.80(6:28.01)
30傑	6:15.66(6:27.15)	6:22.17(6:35.01)
50傑	6:26.72	

順位	氏名	年令・学年	所属	時間	場所	月日
----	----	-------	----	----	----	----

200mリレー (Relay)

1	新子・辻本・道家・田崎		東洋レ	2:05.6	大阪	8-11
2	小畑・佐藤・加藤・村松		ロート製薬	2:06.4	浜松	8-31
3	小畑・小林・村松・加藤		"	2:06.8	大阪	8-11
4	上原・青木・釜堀・窪		旭化成	2:07.6	浜松	8-31
5	道家・深谷・斎・瀬崎		梶山高	2:09.0	"	6-9
6	上原・釜堀・生田・青木		旭化成	2:09.6	"	8-30
7	皆月・永坂・伊藤・加藤		淑徳高	2:10.0	"	6-9
8	宮崎・渡辺・河田・四本		白木屋	2:10.0	"	8-31
9	寺井・村松・加藤・小畑		ロート製薬	2:10.2	"	8-30
10	岩野・服部・高松・新田		宇部興産	2:12.4	"	8-31

	今年度	昨年度
10傑平均	2:08.76	(2:11.10)

400mリレー (Relay)

1	木村・江坂・斎藤・佐藤		日本Y	4:26.5	パース	2-21
2	早川・木村・江坂・佐藤		"	Y 4:29.5	シドニー	2-10
3 1	東・宮本・菊谷・後藤		五条高	4:30.5	大阪	8-28
4	木村・青木・渡辺・浦上		九州	4:33.0	竹原	6-30
5 2	宮本・玉井・東・菊谷		五条高	4:33.3	宇部	9-17
6 3	浦上・中川・豊田・木村		筑紫女高	4:35.3	"	"
7 4	木村・浦上・内田・中川		"	4:36.2	大谷	5-26
8	小畑・新子・村松・辻本		大阪府	4:37.5	宇部	9-18
9	小畑・寺井・村松・小林		ロート製薬	4:39.6	大阪	6-16
10 5	浅野・樋口・土屋・常田					

順位	氏名	年令・学年	所属	時間	場所	月日
----	----	-------	----	----	----	----

			二階堂高	4:41.2	大阪	8-28
11 6	斎・深谷・皆月・加藤		愛知県	4:41.3	宇部	9-18
12 7	浅野・常田・北鹿渡・高島		東京都	4:41.8	"	9-17
13	辻本・新子・田崎・道家		東洋レ	4:42.0	大阪	6-16
14 8	皆月・斎・道家・深谷		愛知県	4:42.0	宇部	9-17
15 9	道家・斎・佐藤・深谷		梶山高	4:42.7	大阪	8-27
16 10	斎・友山・深谷・道家		"	4:42.9	刈谷高	7-26
17	青木・釜堀・窪・上原		宮崎県	4:43.7	宇部	9-18
18 11	高橋・渡辺・黒瀬・浜田		大分県	4:44.9	"	9-17
19 12	瀬崎・斎・深谷・道家		梶山高	4:45.9	浜松	6-9
20 13	永坂・皆月・伊藤・加藤		淑徳高	4:46.9	"	"
21 14	高島・北鹿渡・高橋・家塚		成女高	4:47.2	大阪	8-28
22 15	木村・豊田・箆・浦上		筑紫女高	4:47.4	瀬高	7-21
23 1	青木・木村・花島・若月		東京都	4:48.0	宇部	9-18
24 16	高橋・北鹿渡・高橋・土ケ内		成女高	4:48.2	神宮	6-23
25 2	青木・花島・若月・国島		成女中	4:48.9	振甫	8-23
26 17	中川・箆・豊田・浦上		筑紫女高	4:49.4	鶴城	6-12
27 18	浅野・淵井・石沢・常田		二階堂高	4:50.2	神宮	6-23
28	岩野・秋山・高松・新田		山口県	4:50.3	宇部	7-18
29 19	東・清水・玉井・宮本		五条高	4:50.4	天理	7-28
30 20	浅野・一柳・樋口・常田		二階堂高	4:50.5	水戸	8-9
3	松岡・西本・藤井・田中		熊本県	4:50.7	宇部	9-18
21	永坂・瀬川・大宮・加藤		淑徳高	4:51.6	福井	8-14

順位 日本 高校 中学	氏名	年令・学年	所属	時間	場所	月日
22	林・美和・土屋・早川		静岡県	4:52.1	宇部	9-18
23	林・美和・鈴木・早川		"	4:52.1	"	9-17
24	菊谷・東・玉井・清水		五条高	4:52.6	大阪	8-13
25	大崎・横井・麻生・山重		横学高	4:53.3	宇部	9-18
26	浦上・国府・笹・豊田		筑紫女高	4:53.7	鶴城	6-12
27	池上・池田・松本・岩永		熊本県	4:54.7	宇部	9-17
4	松岡・松田・吉村・田中		熊本県	4:57.8	福岡	8-30
28	丸尾・足立・寺崎・森田		朝羽高	4:58.1	大阪	7-27
5	後藤・橋本・杉山・岡島		淑徳中	4:58.1	振甫	8-23
6	安田・野崎・野崎・川合		梶山中	4:58.5	"	"
29	中野・大村・柏原・山崎		広島県	4:58.6	宇部	9-17
30	中前・佐藤・児島・湊		天理高	4:59.1	大阪	8-27
7	阪本・藤島・高野・木村		東田中	5:01.2	神宮	8-28
8	河合・弓削・稲葉・国井		成蹊中	5:01.7	振甫	8-23
9	安田・野崎・野崎・丹野		梶山中	5:02.0	"	8-21
10	石井・斎藤・沢山・藤原		三原三中	5:03.3	"	8-22
11	阪本・国岡・高野・木村		東田中	5:04.0	"	"
12	上村・林・久保山・大隈		福岡県	5:05.6	福岡	8-31
13	木村・高野・国岡・藤島		東田中	5:07.1	宇都宮	8-11
14	釜堀・橘田・上村・大隈		十文字中	5:07.4	振甫	8-21
15	斎藤・弓削・河合・国井		大阪	5:07.5	西京極	8-5

順位 日本 高校 中学	氏名	年令・学年	所属	時間	場所	月日
16	松岡・永山・八島・藤井		湖東中	5:09.0	振甫	8-21
17	北川・高島・樋口・越前		皇子山	5:09.5	皇子山	7-30
18	北川・樋口・巽・越前		"	5:11.3	天理	8-8
19	野口・中平・田中・山地		高知選抜	5:14.6	高知	9-30
20	松井・鈴木・村松・柴田		信愛中	5:16.5	岐阜	8-19
21	上村・山田・坂崎・松田		鹿島中	5:18.3	振甫	8-21
22	柴田・鈴木・曾根・刑部		篠原中	5:19.2	岐阜	8-9
23	今沢・蛭本・松山・中西		五条中	5:20.2	天理	8-8
24	森山・森実・林・久保山		杷木中	5:20.9	瀬高	7-28
25	百武・森山・林・久保山		"	5:21.1	桃園	9-8
26	吉井・川端・増山・宮辺		北沢中	5:21.6	大阪	8-21
27	野中・荒井・長島・石塚		横学中	5:23.1	宇都宮	8-11
28	柴田・鈴木・鈴木・刑部		篠原中	5:23.8	静岡高	9-8
29	上村・重川・橘田・大隈		十文字中	5:25.2	瀬高	7-7
30	溝口・野口・杉山・後藤		淑徳中	5:26.3	振甫	7-28

平均	日本	高校	中学
10傑	4:34.26(4:38.12)	4:38.72(4:43.33)	4:57.02(4:59.01)
20傑	4:38.84(4:42.51)	4:43.41(4:49.47)	5:03.14(5:04.34)
30傑	4:42.24(4:46.39)	4:47.14(4:54.32)	5:09.41(5:09.52)

400mメドレーリレー (Medley-Relay)

1	田中・山本・高橋・木村	日本	4:46.7	パース	2-16
2	田中・山本・高橋・佐藤				

順位	氏名	年齢・学年	所属	時間	場所	月日
			日本	4:49.3	プリンス ペニン	2-8
3	田中・田上・高橋・佐藤		" Y	4:53.7	メル ホルン	2-12
4	木原・山本・高橋・木村		九州 A	4:55.8	別府	4-27
5 1	岡田・松田・佐藤・東		奈良県	5:03.4	宇部	9-18
6	松永・岡本・山田・小畑		ロート製薬	5:04.6	浜松	8-31
7	田中・山本・橋田・大隈		福岡県	5:06.2	宇部	9-18
8 2	岡田・中井・松田・東		五条高	5:06.3	大阪	8-28
9	松永・岡本・山田・辻本		大阪府	5:07.1	宇部	9-18
10	林・青木・和田・辻本		東洋レ	5:07.8	浜松	8-31
11	田中・森実・橋田・大隈		福岡県	5:08.2	宇部	9-17
12 3	岡田・中井・佐藤・東		奈良県	5:08.3	" "	
13 4	浦上・葉室・木村・中川		筑紫女高	5:09.0	大谷	5-25
14	松永・渡辺・山田・小畑		ロート製薬	5:09.3	大阪	6-16
15 5	田端・葉室・木村・浦上		筑紫女高	5:09.4	鶴城	8-11
16 6	大宮・浅井・川上・永坂		淑徳高	5:10.1	刈谷高	7-25
17 7	大宮・浅井・川上・深谷		愛知県	5:11.3	宇部	9-18
18	松元・生田・諸林・青木		旭化成	5:11.8	浜松	8-31
19 8	井上・松本・高橋・渡辺		大分県	5:12.0	宇部	9-17
20 9	黒瀬・松本・高橋・渡辺		"	5:12.8	"	9-18
21	林・青木・和田・新子		大阪市	5:13.4	西京極	7-14
22	松永・青木・加藤・小畑		大阪府	5:14.1	宇部	9-17
23	新田・浜本・岩野・高松		山口県	5:14.4	"	9-18
24	江坂・小森・斎藤・後藤					

順位	氏名	年齢・学年	所属	時間	場所	月日
			愛知県	5:14.5	宇部	9-18
25 10	田端・葉室・青木・浦上		筑紫女高	5:15.3	"	9-17
26 11	瀬崎・牧野・井野・道家		梶山高	5:15.3	福井	8-13
27 12	大宮・浅井・川上・皆月		淑徳高	5:15.4	大阪	8-28
28 13	宮井・葉室・釜堀・浦上		高校選抜	5:15.6	旭化成	6-23
29	松元・生田・諸林・上原		旭化成	5:17.0	" "	
30 14	武樋・南雲・土屋・浅野		二階堂高	5:17.6	水戸	8-8
15	瀬崎・安達・井野・道家		梶山高	5:17.6	浜松	6-8
1	佐藤・国島・黒田・青木		成女中	5:19.3	振甫	8-22
16	井上・松本・浜崎・黒瀬		佐伯高	5:20.0	大阪	8-26
17	植松・山重・麻生・横井		横学高	5:20.1	水戸	8-8
18	児島・玉井・佐藤・中前		天理高	5:20.5	大阪	8-28
19	美和・岩井・林・早川		静岡県	5:22.0	宇部	9-17
20	瀬崎・牧野・井野・斎		梶山高	5:22.0	大阪	8-26
21	岡田・中井・中西・東		五条高	5:22.7	大阪	6-16
22	宮井・元川・釜堀・丸尾		朝羽高	5:23.2	大阪	8-28
23	梅田・新井・大村・中野		広島県	5:23.6	宇部	9-17
24	宮井・元川・釜堀・寺崎		朝羽高	5:23.8	瀬高	7-21
25	宮井・元川・釜堀・足立		"	5:25.1	大谷	5-25
26	水落・中村・高橋・高島		成女高	5:25.4	神宮	7-27
27	大崎・山重・麻生・横井		神奈川県	5:25.9	宇部	9-18
2	佐藤・国島・黒田・花島					

順位	氏名	年令・学年	所属	時間	場所	月日
			成女中	5:26.4	神宮	7-26
28	武樋・阿部・土屋・浅野		二階堂高	5:27.0	"	6-22
3	鳥本・菅野・横井・安田		梶山高②	5:27.7	振甫	8-21
29	児島・玉井・佐藤・湊		天理高	5:27.8	大阪	8-14
30	水落・南雲・土屋・浅野		東京都	5:29.0	宇部	9-18
4	日高・森実・梶原・大隈		福岡県	5:29.5	福岡	8-30
5	森山・森実・梶原・林		杷木中	5:32.3	振甫	8-22
6	沢・岸野・浜田・野崎		鳥取県	5:32.8	宇部	9-17
7	鳥本・満仲・横井・安田		梶山中	5:34.5	岐阜	8-8
8	田中・錦井・福本・松岡		熊本県	5:35.4	宇部	9-17
9	長島・深田・藤井・石塚		横学中	5:35.6	振甫	8-22
10	阪本・木村・高野・国岡		東田中	5:36.4	"	"
11	藤原・山田・石井・斎藤		三原三中	5:36.9	"	8-21
12	仙度・川西・今沢・蛭本		五条中	5:38.2	"	8-11
13	鳥本・菅野・横井・野崎		梶山中	5:39.3	振甫	7-27
14	林田・宮原・橘田・大隈		十文字中	5:42.0	桃園	9-8
15	阪本・木村・高野・藤島		東田中	5:42.2	神宮	8-29
16	野口・小森・岡島・後藤		淑徳中	5:42.5	振甫	7-27

順位	氏名	年令・学年	所属	時間	場所	月日
17	山田・藤瀬・福本・松田		嘉島中	5:43.3	"	8-22
18	佐藤・国島・黒田・若月		成女中	5:43.8	神宮	6-22
19	森山・森実・久保山・林		杷木中	5:44.9	瀬高	7-27
20	伊藤・霜村・小林・橘沢		成徳中	5:48.3	神宮	8-29
21	松田・清川・原田・斎藤		大阪	5:48.8	西京極	8-5
22	谷口・森実・久保山・林		杷木中	5:50.2	瀬高	7-7
23	田内・野末・星川・飯田		鷺津中	5:50.4	振甫	8-21
24	山田・藤瀬・福本・上村		嘉島中	5:51.2	菊池	8-8
25	長谷川・亀田・佐合井・北川		皇子山中	5:53.3	振甫	8-21
26	船津・錦井・江崎・市原		出水中	5:53.9	熊本	9-22
27	柴田・戸田・水谷・鈴木		信愛中	5:54.2	静市高	9-8
28	出田・木庭・八島・松岡		湖東中	5:54.6	振甫	8-21
29	井上・錦井・江崎・市原		出水中	5:55.3	菊池	8-8
30	野口・宮内・中平・岩田		土佐中	5:55.9	高知	7-7

平均	日本	高校	中学
10傑 5:00.09(5:08.49)	5:09.79(5:17.76)	5:30.99(5:30.09)	
20傑 5:05.16(5:12.58)	5:14.20(5:21.51)	5:36.57(5:37.29)	
30傑 5:08.52(5:15.73)	5:17.92(5:25.02)	5:41.97(5:42.48)	

飛 込 の 部

一 般 の 部

男子飛板飛込	順位	氏名	所属	時間	場所
	1	土佐忠雄	早大		
	2	金戸俊介	リッカーミシン		
	3	山野外嗣夫	北陸軽金属		
	4	長東悦朗	日大		
	5	坂手昭治	早大		

6	谷口博	早大
7	有光洋右	日大
8	伊藤勝	三和化学
9	岡田良平	パブリカ朝日
10	堂久八	日大

男子高飛込	1	金戸俊介	リッカーミシン
	2	土佐忠雄	早大
	3	田原和夫	山口東洋時計
	4	谷口博	早大
	5	大坪敏郎	日体大
	6	山野外嗣夫	北陸軽金属
	7	坂手昭治	早大
	8	有光洋右	日大
	9	長東悦朗	"
	10	岡田良平	パブリカ朝日

女子飛板飛込	1	馬淵かの子	倉敷レーヨン
	2	渡辺久美子	リッカーミシン
	3	友江嘉代子	日本ダンロップ
	4	葛目千鶴子	日体大職
	5	石馬のぶよ	大通
	6	大崎恵子	日体大
	7	牟田口雅子	日本生命
	8	出口和子	天理大
	9	浜田佐久子	日本生命
	10	河合初子	関西ダイビング俱

女子高飛込	1	渡辺久美子	リッカーミシン
	2	大崎恵子	日体大
	3	友江嘉代子	日本ダンロップ
	4	河合初子	関西ダイビング俱
	5	浅香輝子	天理大
	6	石黒のぶよ	大通
	7	前田葉子	日大桜ヶ丘高
	8	宮田和子	日本女大附高
	9	吉江寿子	日体大
	10	岩瀬栄子	"

高校の部 (男10傑・女5傑)

男子飛板飛込	1	小松剛三	昭和鉄道高
	2	山脇安夫	大阪鉄道高
	3	高島信行	都島工高
	4	湯浅純二	上宮高
	5	谷口忠応	天理高
	6	林静雄	都島工高
	7	吉村正男	慶応高
	8	堀岡友春	石川県立二高
	9	井上孝史	天理高
	10	尾仲健司	"

男子高飛込	1	山脇安夫	大阪鉄道高
	2	井上孝史	天理高
	3	渡辺明彦	"
	4	吉村正男	慶応高
	5	岡田米三	東邦高
	6	谷口忠応	天理高
	7	塩津茂	小津高
	8	三上幸男	"
	9	高島信行	都島工高
	10	鈴木俊秋	興誠商高

女子飛板飛込	1	関根正恵	藤村女高
	2	宮田美智子	松蔭女高
	3	前田葉子	日大桜ヶ丘高
	4	宮田和子	日本女大附高
	5	藤江知栄子	藤村女高
女子高飛込	1	前田葉子	日大桜ヶ丘高
	2	宮田和子	日本女大附高
	3	小林千恵子	信愛学園
	4	辰見敏子	成蹊高
	5	関根正恵	藤村女高

水 球 の 部

日本代表チーム

Water-Polo National Member

G・K	飯田矩偉	(安田生命)
"	住谷栄之資	(慶大)
B・W	荒川八郎	(東京テアトル)
"	青山礼三	(川島織物)
"	横山隆	(日興証券)
"	井上宏	(慶大)
H・B	竹内和也	(早大)
F・W	高木弘毅	(東京美装)
"	藤本重信	(BSタイヤ)
"	清水洋二	(東急不動産)
"	梶月啓左	(早大)

高校代表チーム

Water-Polo High-School Team Member

藤井勝	(関西)
河村雅浩	(大嶺)
山川功	(鴨沂)
岡本克巳	(関西)
飯塚知裕	(柏崎)
山洪文朗	(関西)
貝沼勲	(柏崎)
下村佐次郎	(済々)
佐藤晴雄	(鴨沂)
札場均	(関西)
三沢忠勝	(")

高校優秀選手

Water-Polo High-school Best Member

菅正保	(大洲)
金沢正紀	(鴨沂)
深迫章	(済々)
藤本勇夫	(")
菊里勝彦	(筑紫ヶ丘)
小川史男	(成蹊)
別所聰平	(")
中牟田信夫	(大嶺)
保田邦雄	(鴨沂)
太田烈彦	(")
国沢俊一	(早学院)

シ ン ク ロ の 部

ス タ ン ツ

1	鈴木佐智子	T.S.S.C.	39,960	6	後藤 通子・柳内美沙子	浜寺水連	84,037
2	島崎 鈴子	"	39,750			"	79,845
3	東左江子	浜寺水練	38,070	7	林 俊枝・小林三ツ保		
4	斎藤 中子	T.S.S.C.	37,890			T.S.S.C.	75,795
5	佐藤 セツ子	"	35,355	8	市川喜代子・丸島 恵子		
6	橋本 正子	浜寺水練	35,255			二階堂高(予選)	76,780
7	日野 順子	"	34,750	9	井上佳英子・溝口 路子		
8	岡田 一恵	"	34,380			水陽クラブ(予選)	73,377
9	山本 朝江	T.S.S.C.	34,380	10	山本 幸子・前田 尚子		
10	須藤 正子	"	34,200			T.S.S.C.(予選)	67,392

ソ

1	鈴木佐智子	T.S.S.C	104,550
2	島崎 鈴子	"	104,260
3	東左江子	浜寺水練	99,820
4	橋本 正子	"	93,305
5	岡田 一恵	"	93,280
6	後藤 通子	"	86,565
7	中居田 鶴子	"	85,840
8	柳内 美沙子	"	85,075
9	森 泰子	天理水協	76,005
10	田中 弘子	T.S.S.C.	75,005

子

1	斎藤・佐藤・島崎・鈴木・関口・福田・須藤・山本	T.S.S.C.A	98,335
2	岡田・車・中居・後藤・柳内・日野・橋本・都甲	浜寺水練 A	95,189
3	道山・郷上・見附・高橋・東谷	浜寺水練 B	78,491
4	伊藤・大手・中川・野中・谷野・山内	浜名湾遊協	75,820
5	金川・小林・正岡・前田・山本・小林	T.S.S.C.B	74,865
6	市川・丸島・斎藤・上田・梅津・岩本	二階堂高	72,220
7	水島・江口・高橋・高階・赤川・山本	T.S.S.C.C	62,021
8	壺屋・富山・小杉・金子・道原	三菱銀行	59,510
9	石塚・島崎・津川・島崎・綱島・福井	共立高	56,608
10	入谷・上野・下里・山根	芦屋水練	51,400

デュエット

1	佐藤セツ子・斎藤 中子	T.S.S.C.	101,722
2	岡田 一恵・東左江子	浜寺水練	94,775
3	山本 朝江・須藤 正子	T.S.S.C.	92,490
4	日野 順子・橋本 正子	浜寺水練	90,350
5	道山 寿美・郷上 良美		

昭和 38 年 度

全 国 学 童 水 泳 優 秀 記 録

(小学 50 傑表)

種 目

(男 子)	50m 自由形	(女 子)	50m 自由形
	50m 平 泳		50m 平 泳
	50m 背 泳		50m 背 泳

審 査 表 彰

- ◇ 本記録は8月1日に開催の「全国学童皆泳大会」から9月15日までに、各地で実施された水泳大会や記録会等の成績であります。
- ◇ 審査会は全国から集まった報告にもとづき、第1位より成績順に第50位までを優秀記録として入選者を決定しました。
- ◇ 表彰は各種目共第50位までに入選した全員を対象とし、賞品としてメダルを授与することにいたしました。

男子50m自由形

順位	時間	氏名	所属校
1	30.2	山岸昭平	(石川・穴水)
2	33.4	吉本徹	(熊本・古町)
	33.4	中村和憲	(山口・川下)
4	34.3	江口聰	(三重・中部東)
5	34.4	保木本邦夫	(鳥取・八東)
6	34.5	猪野寛実	(高知・昭和)
7	34.8	山田信美	(熊本・本庄)
	34.8	沼田信美	(" ・人吉東)
	34.8	野崎俊彦	(東京・南奥戸)
	34.8	渡辺俊彦	(岩手・川北)
11	35.2	岡本稔幸	(岡山・操南)
12	35.4	山根博啓	(山口・川下)
13	35.5	永吉啓蔵	(熊本・太田郷)
14	35.6	河村広憲	(高知・新堀)
15	35.8	細川隆	(" ・ ")
	35.8	平松正弘	(岡山・中洲)
17	35.9	立山留雄	(熊本・高田)
18	36.1	京免政雄	(" ・八代)
19	36.2	山田正男	(愛知・飯田)
20	36.6	西尾幸博	(熊本・八田郷)
	36.6	和田洋一	(高知・江ノ口)
22	36.7	平野一実	(熊本・五福)
	36.7	岡林俊男	(高知・新堀)
	36.7	今井辰美	(広島・三原南)
25	36.8	稲本博生	(熊本・宮地)
	36.8	田中稔徳	(高知・追手前)
27	36.9	森田満徳	(熊本・緑川)
	36.9	松永正美	(" ・高田)
	36.9	重原隆男	(埼玉・川口舟戸)
30	37.0	辛木重美	(熊本・健軍)
	37.0	松浦幹夫	(" ・植柳)
	37.0	金本禎造	(広島・瀬戸田西)
33	37.1	元田喜久男	(熊本・五福)
	37.1	門脇理一	(鳥取・田後)
35	37.2	見田満好	(愛知・豊田)
36	37.3	奥村雄二	(熊本・嘉島西)
	37.3	岩代一宏	(" ・中松)
	37.3	西窪二輝	(奈良・賀名生)
	37.3	中瀬建夫	(高知・小高坂)
	37.3	中村明隆	(富山・荻浦)
41	37.4	沢井清隆	(熊本・太田柳)
	37.4	村上敏紀	(" ・ ")
43	37.5	上原也止	(" ・太田屋)
	37.5	松永清夫	(" ・宮地)
	37.5	星野秀夫	(千葉・白浜)
	37.5	沢戸秀夫	(静岡・長田西)
47	37.6	飯島尋正	(埼玉・石原)
	37.6	今野実夫	(福島・福島一)
49	37.7	高田和夫	(静岡・吉原伝)
50	37.8	内田直昭	(熊本・宇土)
	37.8	中沢憲宏	(高知・汐江)
	37.8	宮地	(" ・ ")

男子50m平泳

順位	時間	氏名	所属校
1	41.7	篠原亘隆	(滋賀・膳所)
2	42.7	寺本芳隆	(三重・川越)
3	43.0	茂庭秀雄	(岩手・河北)
4	43.3	大石高司	(静岡・新道)
5	43.5	桐木孝二	(石川・野村)
6	43.8	小寺学	(兵庫・立花)
7	44.4	井出明文	(静岡・吉原)
	44.4	江口聰	(三重・川越)
9	44.5	高木豊夫	(静岡・横内)
	44.5	荒木利夫	(滋賀・膳所)
11	44.8	小南志郎	(熊本・古町)
	44.8	斎田晃一	(" ・五福)
	44.8	藤木俊清	(" ・建軍)
14	44.9	小宮房夫	(千葉・和田)
	44.9	坂本剛	(神奈川・川崎)
16	45.1	北村隆昌	(高知・追手前)
	45.1	山本謙三	(" ・新堀)
18	45.3	瀬野勝彦	(静岡・森下)
19	45.5	大林樹収	(熊本・山鹿)
20	45.9	加計修	(広島・瀬戸田西)
21	46.0	大槻身信	(熊本・竹陽)
	46.0	岡本俊策	(高知・新堀)
23	46.1	森脇久一	(" ・江ノ口)
24	46.2	小浜利一	(千葉・白浜)
	46.2	鍵谷正明	(奈良・賀名生)
	46.2	山岸昭平	(石川・穴水)
27	46.3	中川雅美	(愛知・飯田)
	46.3	熊平広吉	(" ・瑞穂)
	46.3	山本芳明	(静岡・横内)
	46.3	須田秀彦	(埼玉・青木)
	46.3	永森岳人	(静岡・伊東)
	46.3	徳村正宏	(沖縄・若狭)
33	46.5	木村勝則	(熊本・植柳)
	46.5	江坂厚郎	(東京・西田)
	46.5	後藤拓地	(三重・川越)
36	46.6	平野和三郎	(奈良・天理)
	46.6	小山秀一	(東京・梅田)
38	46.7	小木村秀一	(熊本・古町)
	46.7	三宅克三	(広島・瀬戸田北)
	46.7	片岡聖	(" ・瀬戸田)
41	46.8	明治竜秋	(熊本・本庄)
	46.8	高橋茂嘉	(奈良・天理)
	46.8	加藤藤弘	(愛知・稲生)
	46.8	本城一隆	(岡山・老松)
	46.8	北高聖	(滋賀・長等)
46	46.9	田栗陸浩	(熊本・陸浩)
	46.9	北村和彦	(" ・碩台)
	46.9	中尾二明	(鳥取・隼)
49	47.0	橋本洋明	(熊本・代陽)
	47.0	松岡信夫	(富山・福野中部)
	47.0	渥美光明	(静岡・新通)
	47.0	中国川三悟	(" ・駒形)
	47.0	吉	(沖縄・若狭)

男子50m背泳

順位	時間	氏名	所属校
1	42.8	奥田重美	(広島・高根)
2	43.0	竹本啓司	(熊本・健軍)
3	44.0	日高弘敏	(広島・瀬戸田西)
4	44.2	吉広徹	(熊本・古町)
5	44.7	幸村元雄	(愛知・飯田)
6	45.2	奥村雄二	(熊本・嘉島)
7	45.9	鈴木睦彦	(千葉・白浜)
	45.9	江口伸正	(熊本・古町)
9	46.0	花木徹	(広島・横浜)
	46.0	鈴木禎造	(" ・瀬戸田西)
11	46.1	加藤宗利	(鳥取・八東)
12	46.5	三橋俊之	(埼玉・柏戸)
13	46.8	大石利明	(静岡・田町)
14	46.9	佐々木文也	(岩手・厨川)
15	47.0	山野均	(福島・福島一)
	47.0	高橋義明	(鳥取・八東)
17	47.2	山根徹美	(" ・網代)
18	47.5	菱木好一	(三重・川越)
19	47.7	山子秀也	(新潟・長岡表町)
20	47.9	立石良夫	(愛知・大手)
	47.9	青島健二	(静岡・富士見)
22	48.3	笠田恵	(鳥取・隼)
23	48.4	田仲広和	(千葉・白浜)
24	48.5	本田和之	(熊本・八代)
25	48.6	竹本保明	(" ・健軍)
	48.6	江口聰	(三重・中部東)
27	48.7	国吉悟	(沖縄・若狭)
28	48.9	市川誠一	(熊本・植柳)
29	49.0	吉見茂	(" ・太田郷)
	49.0	沖島義人	(鳥取・田後)
31	49.1	田中重幸	(熊本・健軍)
	49.1	渡辺兼道	(静岡・有度)
33	49.2	高坂洋	(岡山・老松)
34	49.3	伊藤友久	(埼玉・川口幸町)
	49.3	剣持孝信	(静岡・富士見)
36	49.4	福永秀樹	(熊本・池田)
	49.4	滝本茂芳	(千葉・白浜)
	49.4	新谷秀則	(広島・仁賀)
39	49.5	青野剛	(東京・伊藤)
	49.5	中原邦夫	(岡山・倉敷東)
41	49.6	森永伸二	(熊本・太田郷)
	49.6	高橋昇	(千葉・七浦)
	49.6	板倉立身	(鳥取・網代)
44	49.7	新井一弘	(東京・杉並二)
	49.7	大石哲也	(静岡・駒形)
46	49.9	山口吉生	(熊本・古町)
47	50.0	今川嘉樹	(石川・野町)
48	50.1	佐藤哲雄	(岡山・東)
49	50.2	石川和夫	(岩手・河北)
	50.2	藤倉裕二	(" ・桜城)

女子50m由自形

順位	時間	氏名	所属校
1	37.7	井花範子	(静岡・静大附)
2	38.4	合志幸子	(熊本・古町)
3	38.9	山下真知子	(広島・段原)
4	39.5	吉本久美子	(" ・竹原)
5	39.7	江本敏江	(東京・教大附)
6	39.9	山中陽子	(愛知・呼統)
7	40.0	徳永真理	(熊本・本庄)
8	40.5	庄野貴美子	(沖縄・若狭)
9	40.6	仙波とし	(熊本・古町)
	40.6	森本美鈴	(" ・碧水)
	40.6	田岡加寿子	(高知・江ノ口)
12	41.1	西恵子	(熊本・本庄)
	41.1	巻史美枝	(" ・ ")
	41.1	山田真美子	(静岡・新通)
15	41.2	河口由美子	(熊本・本庄)
16	41.3	下村智子	(" ・健軍)
17	41.4	安方けさよ	(" ・色見)
	41.4	木下智子	(鳥取・八東)
19	41.5②	鈴木田佳代子	(熊本・古町)
	41.5	山本美津子	(" ・植柳)
	41.5	斎藤和子	(東京・杉並二)
22	41.7	佐藤淳子	(高知・江陽)
23	41.8	田上貴子	(熊本・竹陽)
	41.8	金谷日喜佐	(静岡・新通)
25	41.9	友枝郁子	(熊本・五福)
	41.9	山田真理子	(愛知・相山)
27	42.0	紺谷真智子	(奈良・郡山)
	42.0	福田君子	(鳥取・隼)
	42.0	花木咲子	(" ・八東)
30	42.1	鈴木菊江	(熊本・帯山)
	42.1	坂崎しおる	(" ・嘉島東)
	42.1	正木博子	(" ・碩台)
33	42.2	清家水恵	(高知・新堀)
34	42.4	保田恵子	(熊本・花園)
	42.4	藤本礼子	(広島・段原)
36	42.5	横山幸恵	(高知・新堀)
	42.5	武田智子	(" ・長浜)
	42.5	河原美津江	(広島・瀬戸田)
	42.5	山科孝子	(" ・高根)
40	42.6	上村悦子	(熊本・嘉島東)
	42.6	佐藤あつ子	(静岡・井宮)
42	42.7	竹本美代子	(広島・横浜)
43	42.9	壺岐ひろみ	(福島・福島四)
44	43.0	瀬戸多賀子	(熊本・古町)
	43.0	大久保充砂子	(高知・新堀)
	43.0	鷲巢文求子	(静岡・三保)
	43.0	嘉納都	(山口・麻里布)
48	43.1	梶山光	(静岡・静大附)
	43.1	豊島美貴	(高知・旭東)
50	43.2	保木本澄子	(鳥取・八東)
	43.2	高橋恵理子	(静岡・駒形)

女子50m平 泳

順位	時間	氏 名	所 属 校
1	44.4	加藤加代子	(高知・新堀)
2	45.8	中島京子	(鳥取・八東)
3	47.4	吉岡理恵子	(神奈川・三崎)
4	47.6	堂崎みどり	(広島・瀬戸田)
5	48.4	我部貴美子	(沖繩・若狭)
6	48.6	治恩美奈子	(熊本・竹陽)
7	48.8	久保千恵子	(広島・瀬戸田南)
8	49.2	佐藤みどり	(静岡・森下)
9	49.3	今井宮子	(埼玉・川口本町)
10	49.4	北村さち子	(高知・新堀)
11	49.5	山崎清美	(静岡・森下)
	49.5	近森悦子	(高知・新堀)
13	49.6	渥美まさ枝	(静岡・田町)
14	50.3	西村加奈恵	(鳥取・隼)
	50.3	中尾明美	(" ・ ")
16	50.6	夏山陽子	(広島・段原)
17	50.7	高盛みどり	(" ・ 竹原中通)
18	51.2	岩見くに子	(熊本・竹陽)
19	51.5	佐藤政子	(千葉・白浜)
	51.5	中村暁子	(愛知・米野)
	51.5	坂口久美子	(東京・馬橋)
22	51.6	山村志づ子	(愛知・大磯)
	51.6	浜本稔江	(広島・瀬戸田西)
	51.6	西原恵子	(埼玉・領家)
25	51.7	永田朋子	(静岡・新通)
26	51.8	増田恵子	(" ・ 田町)
	51.8	室町	(東京・新宿)
28	51.9	服部美津子	(愛知・豊田)
29	52.0	高畑洋子	(" ・ 大手)
	52.0	中川伸子	(広島・高根)
31	52.1	新藤芳江	(千葉・七浦)
	52.1	三村奈美子	(愛知・豊田)
	52.1	春日井晴美	(" ・ 呼統)
34	52.2	森川都	(熊本・植柳)
35	52.4	小倉志津	(埼玉・青木)
36	52.6	吉田英利子	(鳥取・隼)
37	52.8	田中三奈	(" ・ ")
38	52.9	坂井恵子	(愛知・大磯)
	52.9	志水美津子	(" ・ 稻生)
	52.9	市川幾代	(静岡・長田西)
	52.9	木村厚子	(熊本・碩石)
	52.9	和井内孝子	(岩手・河北)
	52.9	宮崎紀子	(東京・八名川)
44	53.0	中村佐知子	(熊本・画図)
45	53.2	服部美津子	(愛知・里田)
46	53.3	里見ミサエ	(千葉・白浜)
	53.3	岡本夏子	(広島・瀬戸田西)
	53.3	安藤多津子	(神奈川・岬陽)
49	53.4	鉦頼子	(静岡・長田西)
	53.4	吉岡理恵子	(神奈川・三崎)
	53.4	多賀サヨ子	(山口・越ヶ浜)

女子50m背 泳

順位	時間	氏 名	所 属 校
1	44.7	合志幸子	(熊本・古町)
2	47.2	竹本美代子	(広島・横浜)
3	47.4	鈴木田佳代子	(熊本・古町)
4	47.9	花木咲子	(鳥取・八東)
5	48.2	仙波とし	(熊本・古町)
6	48.5	奥出すみ子	(愛知・大手)
7	48.7	籾恵子	(" ・ 豊田)
8	49.0	安藤淑子	(熊本・帯山)
	49.0	土屋孝子	(埼玉・青木)
10	49.5	山本洋子	(鳥取・隼)
11	49.6	根角雅子	(広島・高根)
12	49.7	橋本純子	(熊本・植柳)
13	49.9	西村郁代	(鳥取・隼)
14	50.1	山田真美子	(静岡・新通)
15	50.2	平山くみ子	(愛知・呼統)
16	50.5	上木よう子	(静岡・田町)
17	51.2	福島昌子	(熊本・宇土)
	51.2	友野秀子	(広島・高根)
19	51.3	山科孝子	(" ・ ")
20	51.4	中島えみ子	(高知・追手前)
21	52.2	町田通代	(静岡・井宮)
22	52.6	清水優子	(東京・二延)
23	53.4	木村しづえ	(愛知・瑞穂)
24	53.5	山沢美佐子	(新潟・神田)
25	53.6	込山恵子	(千葉・七浦)
26	53.7	小出節子	(兵庫・西脇)
27	53.8	高原紀代子	(広島・竹原中通)
28	54.2	富沢あや子	(静岡・新通)
29	54.3	山口美津江	(千葉・七浦)
	54.3	間瀬知恵美	(愛知・江西)
31	54.4	田島三根子	(" ・ 楢山)
	54.4	金子紀	(岩手・桜城)
33	54.5	新井妙子	(埼玉・上青木)
34	54.6	野崎順子	(高知・新堀)
35	54.8	鷲見真佐枝	(愛知・米野)
36	55.0	田上貴子	(熊本・竹陽)
37	55.2	寺岡喜代香	(鳥取・田後)
	55.2	但馬美佐子	(" ・ ")
39	55.5	梶山雅恵	(静岡・静大附)
40	55.8	大野啓子	(埼玉・神根)
41	56.0	園川佳子	(熊本・太田郷)
42	56.6	中村則子	(" ・ 古町)
	56.6	米山すみえ	(島根・田後)
	56.6	田淵時江	(" ・ ")
45	56.7	田坂千恵美	(広島・高根)
46	56.8	前田時子	(熊本・五福)
	56.8	中道俊美	(広島・瀬戸田西)
48	57.1	平川幸美	(" ・ 仁賀)
	57.1	水野和枝	(岡山・深砥)
	57.1	新井由美子	(群馬・沼田東)

昭和38年度

主要水上競技会記録

第3回全国中学生選抜

8月21~23日 振甫プール(50m)公認

男子の部

100m 自由形

予選A

1	内布 孝司(八代三)	1:03.4
2	高藤 豊治(紫雲)	1:03.5
3	石田 敏和(中京)	1:03.8

B

1	黒宮 五男(室戸)	1:04.4
2	平松 勇三(日大豊山)	1:04.8
3	金海 直也(茨木東)	1:05.4

C

1	梅野 哲(西浦上)	1:01.4
2	森国 清仁(城東)	1:04.1
3	森本 京介(山鹿)	1:04.6

決勝

1	梅野 哲(西浦上)	1:00.8
2	内布 孝司(八代三)	1:02.2
3	高藤 豊治(紫雲)	1:03.0
4	森国 清仁(城東)	1:03.1
5	石田 敏和(中京)	1:04.0
6	黒岩 五男(室戸)	1:04.0
7	浅田 純次(桐生東)	1:04.5

200m 自由形

予選A

1	桑原 茂(中京)	2:12.6
2	岩崎 富勝(松陵)	2:22.6
3	森本 京介(山鹿)	2:22.6

B

1	梅野 哲(西浦上)	2:16.1
2	吉田 哲徳(水俣二)	2:21.8
3	黒岩 五男(室戸)	2:24.9

C

1	内布 孝司(八代三)	2:17.8
2	森国 清仁(城東)	2:24.5
3	小倉 文三(学文)	2:24.9

決勝

1	桑原 茂(中京)	2:10.9
---	----------	--------

2 梅野 哲(西浦上) 2:14.9

3 内布 孝司(八代三) 2:16.8

4 森国 清仁(城東) 2:21.1

5 森本 京介(山鹿) 2:21.1

6 吉田 哲徳(水俣二) 2:21.5

7 岩崎 富勝(松陵) 2:21.7

8 高藤 豊治(紫雲) 2:21.8

9 黒岩 五男(室戸) 2:22.9

400m 自由形

予選A

1 桑原 茂(中京) 4:41.3

2 吉田 哲徳(水俣二) 5:03.0

3 金森 信幸(美須賀) 5:03.8

B

1 植田 貞雄(八代三) 4:54.4

2 佐古 敏幸(富田) 5:06.1

3 菅沼 明男(作新) 5:09.2

C

1 有働 徹(愛知) 5:01.2

2 島添 誠一(三橋) 5:04.3

3 野村 実(甲南) 5:04.6

決勝

1 桑原 茂(中京) 4:37.8

2 植田 貞雄(八代三) 4:52.8

3 島添 誠一(三橋) 4:54.2

4 金森 信幸(美須賀) 5:00.5

5 与儀 達明(上の山) 5:01.0

6 野村 実(甲南) 5:02.3

7 有働 徹(愛知) 5:02.9

8 吉田 哲徳(水俣二) 5:05.0

9 中村 守(甲佐) 5:05.0

1500m 自由形

予選A

1 島添 誠一(三橋) 19:53.8

2 杉山 明博(八代二) 19:55.2

3 米山 誠治(川下) 20:32.7

B

1 植田 貞雄(八代三) 19:45.3

2 横井 文夫(松陽) 20:53.5

3 菅沼 明男(作新) 20:55.1

C

1 有働 徹(愛知) 20:07.3

2 中村 守(甲佐) 20:44.1

3 宮田 耕一(高知) 20:51.1

決勝

1 植田 貞雄(八代三) 19:17.2

2 島添 誠一(三橋) 19:42.2

3 有働 徹(愛知) 19:51.9

4 杉山 明博(八代二) 20:10.7

5 野村 実(甲南) 20:12.6

6 米山 誠治(川下) 20:14.6

7 与儀 達明(上の山) 20:31.2

8 中村 守(甲佐) 20:44.0

9 宮田 耕一(高知) 20:49.4

100m 平泳

予選A

1 上村 好司(愛知) 1:17.1

2 保見 吉裕(東田) 1:19.6

3 安田 遙(花の井) 1:19.9

B

1 田中 孝夫(嘉島) 1:18.9

2 吉田 和男(東田) 1:19.7

3 前田 真秀(室戸岬) 1:19.7

C

1 重松 隆(城島) 1:17.9

2 浅井 健一(鹿屋) 1:19.5

3 板橋 稔(荻窪) 1:19.6

D

1 曾宮 哲也(第一鹿屋) 1:15.5

2 福田 明男(船岡) 1:19.6

3 三浦 勝(二見) 1:19.8

決勝

1 曾宮 哲也(第一鹿屋) 1:15.0

2 上村 好司(愛知) 1:15.3

3 重松 隆(城島) 1:16.3

4 田中 孝夫(嘉島) 1:17.9

5 板橋 稔 (荻 窪)	1:18.9
6 保見 吉裕 (東 田)	1:19.3
7 浅井 健一 (鹿 屋)	1:19.5

200m 平 泳

予選A

1 上村 好司 (愛 知)	2:47.8
2 福田 明男 (船 岡)	2:52.3
3 安田 遙 (花 の 井)	2:54.2

B

1 古田 和男 (東 田)	2:52.0
2 山下 博行 (湯 里)	2:54.0
3 播野 達夫 (美 須 賀)	2:55.1

C

1 曾宮 哲也 (第一鹿屋)	2:48.6
2 重松 隆 (城 島)	2:53.2
3 岡崎 道男 (川 越)	2:54.8

D

1 田中 孝夫 (嘉 島)	2:51.2
2 三浦 勝 (二 見)	2:53.9
3 伊東 照夫 (安 倍 川)	2:55.8

決 勝

1 上村 好司 (愛 知)	2:45.4
2 曾宮 哲也 (第一鹿屋)	2:47.4
3 重松 隆 (城 島)	2:49.4
4 田中 秀夫 (鹿 島)	2:50.4
5 三浦 勝 (二 見)	2:51.2
6 安田 遙 (花 の 井)	2:51.3
7 古田 和男 (東 田)	2:52.4
8 福田 明男 (船 岡)	2:53.5
9 山下 博行 (湯 里)	2:54.4

100m バタフライ

予選A

1 脇坂 徳雄 (撰 陽)	1:07.2
2 角間三十三 (松 陵)	1:10.9
3 小林 幸夫 (柏 崎 一)	1:11.3

B

1 生駒 孝行 (宮 之 城)	1:09.8
2 溝口 幸男 (八 代 二)	1:10.2
3 相田喜久夫 (壬 生)	1:10.3

C

1 後藤 純一 (東 田)	1:10.2
2 高田 康雄 (岡 富)	1:10.4
3 横山 顕介 (城 東)	1:10.9

決 勝

1 脇坂 徳雄 (撰 陽)	1:07.3
2 生駒 孝行 (宮 之 城)	1:08.5
3 溝口 幸男 (八 代 二)	1:09.7
4 後藤 純一 (東 田)	1:10.2

5 高田 康雄 (岡 富)	1:10.4
6 相田喜久夫 (壬 生)	1:10.4
7 横山 顕介 (城 東)	1:10.4

200m バタフライ

予選A

1 角間三十三 (松 陵)	2:40.3
2 脇坂 徳雄 (撰 陽)	2:41.8
3 横山 顕介 (城 東)	2:42.8

B

1 小林 幸夫 (柏 崎 一)	2:37.6
2 鈴木富士雄 (篠 原)	2:41.2
3 相田喜久夫 (壬 生)	2:42.3

C

1 高田 康雄 (岡 富)	2:37.3
2 松下 博信 (垂 水)	2:38.3
3 土屋 正男 (掛 川 西)	2:44.7

決 勝

1 小林 幸夫 (柏 崎 一)	2:32.8
2 高田 康雄 (岡 富)	2:33.6
3 角間三十三 (松 陵)	3:36.5
4 松下 博信 (垂 水)	2:37.9
5 鈴木富士雄 (篠 原)	2:38.6
6 横山 顕介 (城 東)	2:39.2
7 脇坂 徳雄 (撰 陽)	2:39.6
8 林 茂樹 (湯 里)	2:40.2
9 相田喜久夫 (壬 生)	2:41.0

100m 背 泳

予選A

1 三木正二郎 (八 代 三)	1:09.7
2 金子 明 (攻 玉 社)	1:14.7
3 松田 繁男 (日 和 佐)	1:15.0

B

1 秋元 隆 (森 野)	1:13.5
2 田村 栄保 (城 東)	1:14.0
3 鈴木 通元 (八 幡)	1:15.0

C

1 瑠東 東治 (大 社)	1:11.0
2 谷口 徳次 (八 代 二)	1:12.9
3 山本 寛 (美 須 賀)	1:14.2

D

1 田村 友司 (新 居)	1:14.0
2 橋本 一雄 (月 輪)	1:14.8
3 逢坂 益光 (上 野 台)	1:15.3

決 勝

1 三木正二郎 (八 代 三)	1:09.1
2 瑠東 東治 (大 社)	1:10.8
3 谷口 徳次 (八 代 二)	1:12.2
4 秋元 隆 (森 野)	1:12.3

5 田村 栄保 (城 東)	1:13.2
6 田村 友司 (新 居)	1:13.2
7 山本 寛 (美 須 賀)	1:15.0

200m 背 泳

予選A

1 三木正二郎 (八 代 三)	2:31.4
2 金山 相元 (名 古 屋)	2:39.8
3 金子 明 (攻 玉 社)	2:40.3

B

1 山本 寛 (美 須 賀)	2:37.8
2 秋本 隆 (森 野)	2:37.8
3 鈴木 通之 (八 幡)	2:42.3

C

1 瑠東 東治 (大 社)	2:37.1
2 谷口 徳次 (八 代 二)	2:37.4
3 内田 政朝 (隈 府)	2:43.0

D

1 岩井 拓 (土 佐)	2:38.4
2 田村 好司 (新 居)	2:41.2
3 橋本 一雄 (月 輪)	2:45.3

決 勝

1 小林 幸夫 (柏 崎 一)	2:32.8
2 高田 康雄 (岡 富)	2:33.6
3 角間三十三 (松 陵)	2:36.5
4 松下 博信 (垂 水)	2:37.9
5 鈴木富士雄 (篠 原)	2:38.6
6 横山 顕介 (城 東)	2:39.2
7 脇坂 徳雄 (撰 陽)	2:39.6
8 林 茂樹 (湯 里)	2:40.2
9 相田喜久夫 (壬 生)	2:41.0

800m リレー

予選A

1 桑原・寺沢・伊藤・石田 (中 京)	9:38.5
2 巽・浅井・小野・堀江 (鶴 谷)	9:56.7
3 鈴木 (久)・鈴木 (正)・ 吉田・藤田 (篠 原)	9:58.6

B

1 植田・三木・浜田・内布 (八 代 三)	9:47.2
2 川東・兼田・西・林 (三 陵)	9:57.2
3 山田・浜田・山本・金森 (美 須 賀)	9:59.0

決 勝

1 桑原・寺沢・伊藤・石田 (中 京)	9:29.0
------------------------	--------

2 植田・三木・浜田・内布 (八代三) 9:41.3	3 山田・浜田・山本・金森 (美須賀) 9:54.1	4 溝口・北岡・森・杉山 (八代二) 9:54.9	5 鈴木(久)・藤田・鈴木(正)・ 吉田 (篠原) 9:54.9	6 川東・兼田・西・林 (三陵) 9:56.3	7 谷口・釣谷・田中・山本 (五条) 9:56.9	8 巽・浅井・小野・堀江 (鶴谷) 9:59.6	9 高橋・大久保・天野・有働 (愛知) 10:00.2
-------------------------------	-------------------------------	------------------------------	-------------------------------------	----------------------------	------------------------------	-----------------------------	--------------------------------

400m メドレーリレー

予選A	1 三木・村川・高瀬・内布 (八代三) 4:46.6	2 天野・上村・浅井・高橋 (愛知) 4:53.7	3 山本・前神・浜田・金森 (美須賀) 4:59.2
B	1 谷口・十畑・溝口・杉山 (八代二) 4:56.0	2 鈴木(敏)・鈴木(一)・ 鈴木(富)・鈴木(久) (篠原) 4:58.0	3 寺沢・加藤・石田・桑原 (中京) 4:58.9

決勝

1 三木・村川・高瀬・内布 (八代三) 4:46.1	2 谷口・十畑・溝口・杉山 (八代二) 4:51.8	3 天野・上村・浅井・高橋 (愛知) 4:54.4	4 鈴木(敏)・鈴木(一)・ 鈴木(富)・鈴木(久) (篠原) 4:55.4	5 寺沢・加藤・石田・桑原 (中京) 4:57.2	6 田村・白山・横山・森国 (城東) 4:58.3	7 山中・保見・後藤・小林 (東田) 5:00.2
-------------------------------	-------------------------------	------------------------------	--	------------------------------	------------------------------	------------------------------

8 山本・前神・浜田・金森 (美須賀) 5:01.8	9 林・安田・高市・難波 (花の井) 5:02.0		
予選A	1 三木正二郎(八代三) 2:40.0	2 石田 敏和(中京) 2:40.8	3 後藤 明(鷺津) 2:43.8
B	1 与儀 達明(上の山) 2:41.8	2 高橋 豊治(紫雲) 2:43.5	3 野村 実(甲南) 2:44.0
C	1 桑原 茂(中京) 2:34.7	2 志賀 功明(桜宮) 2:43.9	3 山下 博行(湯里) 2:46.9

決勝

1 桑原 茂(中京) 2:32.8	2 与儀 達明(上の山) 2:37.6	3 三木正二郎(八代三) 2:37.7	4 石田 敏和(中京) 2:38.9	5 高藤 豊治(紫雲) 2:42.9	6 野村 実(甲南) 2:43.3	7 志賀 功明(桜宮) 2:43.3	8 後藤 純一(東田) 2:45.8	9 後藤 明(鷺津) 2:46.6
-------------------	---------------------	---------------------	--------------------	--------------------	-------------------	--------------------	--------------------	-------------------

女子の部

100m 自由形

予選A	1 木原美知子(旭) 1:09.1	2 松岡八重子(湖東) 1:12.3	3 野崎 啓子(椛山) 1:12.6
B	1 青木 保子(成女) 1:10.8	2 後藤 典子(淑徳) 1:11.2	3 大隈ゆみ子(十文字)
C	1 安田 邦代(椛山) 1:12.5	2 野崎 寿枝(八東) 1:12.8	3 石塚 早苗(横浜学) 1:13.2

決勝

1 木原美知子(旭) 1:08.0	2 青木 保子(成女) 1:10.0	3 後藤 典子(淑徳) 1:10.6	4 松岡八重子(湖東) 1:11.8	5 安田 邦代(椛山) 1:12.5
-------------------	--------------------	--------------------	--------------------	--------------------

6 大隈ゆみ子(十文字) 1:12.5	7 野崎 啓子(椛山) 1:12.5
---------------------	--------------------

200m 自由形

予選A	1 斎藤 妙子(東) 2:37.0	2 木村 遊子(東田) 2:38.3	3 青木 保子(成女) 2:39.9
B	1 大隈ゆみ子(十文字) 2:36.6	2 若月 幸恵(成女) 2:37.0	3 田中たつみ(人吉一) 2:41.4
C	1 松岡八重子(湖東) 2:39.5	2 花島美代子(成女) 2:42.1	3 安田 邦代(椛山) 2:43.7
D	1 後藤 典子(淑徳) 2:36.3	2 野崎 寿枝(八東) 2:40.2	3 河合千鶴子(成蹊) 2:40.4

決勝

1 木村 遊子(東田) 2:33.2	2 斎藤 妙子(東) 2:34.5	3 若月 幸恵(成女) 2:36.0	4 後藤 典子(淑徳) 2:36.4	5 大隈ゆみ子(十文字) 2:36.7	6 青木 保子(成女) 2:37.1	7 松岡八重子(湖東) 2:38.2	8 野崎 寿枝(八東) 2:40.1	9 河合千鶴子(成蹊) 2:41.1
--------------------	-------------------	--------------------	--------------------	---------------------	--------------------	--------------------	--------------------	--------------------

400m 自由形

予選A	1 木村 遊子(東田) 5:28.9	2 上村美智子(嘉島) 5:47.7	3 滝本 好美(西京) 5:50.8
B	1 若月 幸恵(成女) 5:30.6	2 上村恵美子(十文字) 5:54.4	3 竹本 清子(進徳) 5:54.9
C	1 斎藤 妙子(東) 5:29.2	2 藤井 康子(湖東) 5:45.4	3 久保山美智恵(杷木) 5:53.1

決勝

1 若月 幸恵(成女) 5:24.8	2 斎藤 妙子(東) 5:28.3	3 木村 遊子(東田) 5:29.4	4 藤井 康子(湖東) 2:42.2	5 真岡まち子(粟津) 5:47.7
--------------------	-------------------	--------------------	--------------------	--------------------

6 久保山美智恵 (杷 木)	5:48.1
7 滝本 好美 (西 京)	5:49.6
8 上村美智子 (嘉 島)	5:51.0
9 国島野理江 (成 女)	5:52.6

100m 平 泳

予選A

1 川西 繁子 (五 条)	1:24.7
2 錦井布記子 (出 水)	1:30.1
3 戸田かよ子 (信 愛)	1:31.5

B

1 森実 芳子 (杷 木)	1:22.9
2 霜村美沙子 (成 徳)	1:30.5
3 稲本 美鈴 (淑 徳)	1:31.8

C

1 小森美知子 (淑 徳)	1:28.4
2 国島由美子 (成 女)	1:29.0
3 岸野 敬子 (八 東)	1:31.4

D

1 牧谷 仁子 (校 成)	1:29.6
2 南 文恵 (大 宮)	1:29.9
3 野末 芳美 (鷺 津)	1:33.7

決 勝

1 森美 芳子 (杷 木)	1:23.3
2 川西 繁子 (五 条)	1:23.3
3 牧谷 仁子 (校 成)	1:27.8
4 小森美智子 (淑 徳)	1:28.1
5 国島由美子 (成 女)	1:28.2
6 南 文恵 (大 宮)	1:28.3
7 錦井布記子 (垂 水)	1:29.3

200m 平 泳

予選A

1 森実 芳子 (杷 木)	3:05.2
2 牧谷 仁子 (校 成)	3:06.0
8 南 文恵 (大 宮)	3:11.9

B

1 川西 繁子 (五 条)	3:02.7
2 溝口 純子 (淑 徳)	3:11.4
3 中込 久子 (成 女)	3:13.9

C

1 小森美智子 (淑 徳)	3:07.1
2 国塩由美子 (成 女)	3:08.7
3 岸野 敬子 (八 東)	3:16.4

決 勝

1 川西 繁子 (五 条)	3:00.9
2 森実 芳子 (杷 木)	3:01.2
3 牧谷 仁子 (校 成)	3:04.8
4 小森美智子 (淑 徳)	3:08.2
5 南 文恵 (大 宮)	3:09.7

6 国島由美子 (成 女)	3:10.2
7 溝口 純子 (淑 徳)	3:11.1
8 稲本 美鈴 (")	3:14.3
9 中込 久子 (成 女)	3:14.4

100m バタフライ

予選A

1 石井 雅子 (三 原 三)	1:16.1
2 中平 明子 (土 佐 女)	1:22.7
3 和泉千枝子 (成 女)	1:25.0

B

1 横井 好美 (椚 山)	1:20.9
2 阿部ふじ江 (美 須 賀)	1:23.1
3 黒田 裕子 (成 女)	1:25.0

C

1 高野美代子 (東 田)	1:23.2
2 梶原 良子 (杷 木)	1:26.4
3 岡田 信子 (花 の 井)	1:26.9

D

1 橋沢 恵子 (成 徳)	1:25.1
2 浜田 益枝 (岩 美)	1:25.2
3 橋田千恵子 (十 文 字)	1:25.4

決 勝

1 石井 雅子 (三 原 三)	1:16.1
2 阿部ふじ江 (美 須 賀)	1:19.8
3 横井 好美 (椚 山)	1:20.3
4 中平 明子 (土 佐 女)	1:21.3
5 高野美代子 (東 田)	1:21.9
6 黒田 裕子 (成 女)	1:23.1
7 和泉千枝子 (")	1:23.6

200m バタフライ

予選A

1 石井 雅子 (三 原 三)	2:58.1
2 藤井 明子 (横 浜 学)	3:16.3
3 岡田 信子 (花 乃 井)	3:18.3

B

1 横井 好美 (椚 山)	2:57.6
2 阿部ふじ子 (美 須 賀)	3:08.5
3 中平 明子 (土 佐)	3:12.2

C

1 山口 節子 (横 川)	3:08.2
2 藤原 由美 (三 原 三)	3:11.9
3 川合 康子 (椚 山)	3:15.3

決 勝

1 横井 好美 (椚 山)	2:54.3
2 石井 雅子 (三 原 三)	2:56.0
3 山口 節子 (横 川)	3:06.6
4 今沢 広美 (五 条)	3:09.5
5 阿部ふじえ (美 須 賀)	3:10.7

6 藤原 由美 (三 原 三)	3:11.4
7 中平 明子 (土 佐 女)	3:12.8
8 川合 康子 (椚 山)	3:16.4
9 原田恵美子 (成 蹊)	3:17.4

100m 背 泳

予選A

1 木原美知子 (旭)	1:15.5
2 坂本 訓子 (東 田)	1:23.8
3 松田裕加子 (帝 塚 山)	1:25.1

B

1 佐藤美代子 (成 女)	1:20.1
2 沢 清華 (船 岡)	1:22.5
3 島本 初代 (椚 山)	1:26.0

C

1 長島 正枝 (横 浜 学)	1:22.8
2 秋田 照美 (成 女)	1:23.9
3 日高美智子 (熊 西)	1:25.8

決 勝

1 木原美知子 (旭)	1:13.8
2 佐藤美代子 (成 女)	1:19.2
3 沢 清華 (船 岡)	1:21.6
4 坂本 訓子 (東 田)	1:22.4
5 松田裕加子 (帝 塚 山)	1:22.8
6 長島 正枝 (横 浜 学)	1:23.3
7 秋田 照美 (成 女)	1:23.4

200m 背 泳

予選A

1 佐藤美代子 (成 女)	2:49.8
2 島本 初代 (椚 山)	2:59.2
3 田中 栄子 (八 代 三)	3:07.5

B

1 坂本 訓子 (東 田)	2:57.5
2 長島 正枝 (横 浜 学)	2:59.4
3 梶原 秀子 (鹿 屋)	3:05.8

C

1 日高美智子 (熊 西)	3:00.0
2 松田裕加子 (帝 塚 山)	3:01.5
3 甲内 咲代 (鷺 津)	3:07.4

D

1 稲田 照美 (成 女)	3:01.6
2 野口 鈴子 (淑 徳)	3:08.1
3 神谷 豊子 (長 岡 南)	3:08.9

E

1 沢 清華 (船 岡)	3:03.0
2 仙渡 明美 (五 条)	3:03.9
3 青山 涼子 (杷 木)	3:05.2

決 勝

1 佐藤美代子 (成 女)	2:49.2
---------------	--------

- 2 坂本 訓子 (東 田) 2:56.6
 3 島本 初代 (梶 山) 2:57.6
 4 松田裕加子 (帝 塚 山) 3:01.0
 5 長島 正枝 (横 浜 学) 3:00.5
 6 秋田 照美 (成 女) 3:01.0
 7 沢 清華 (船 岡) 3:01.0
 8 日高美智子 (熊 西) 3:03.2
 9 仙渡 明美 (五 条) 3:11.6

400m リレー

予選A

- 1 後藤・橋本・松山・岡島
 (淑 徳) 5:02.9
 2 河合・弓前・稲葉・国井
 (成 蹊) 5:05.8
 3 北川・樋口・巽・越前
 (皇 子 山) 5:11.9

B

- 1 青木・花島・若月・国島
 (成 女) 4:54.0
 2 安田・野崎 (啓)・野崎 (生)・
 丹野 (梶 山) 5:02.0
 3 石井・斎藤・沢山・藤原
 (三 原 三) 5:03.3

決 勝

- 1 青木・花島・若月・国島
 (成 女) 4:48.9
 2 後藤・橋本・杉山・岡島
 (淑 徳) 4:58.1
 3 安田・野崎 (啓)・野崎 (生)・
 川合 (梶 山) 4:58.5
 4 河合・弓削・稲葉・国井
 (成 蹊) 5:01.7
 5 坂本・国島・高野・木村
 (東 田) 5:04.0
 6 石井・斎藤・沢山・藤原

- (三 原 三) 5:05.6
 7 釜堀・橋田・上村・大隈
 (十 文 字) 5:07.4
 8 松岡・永山・八島・藤井
 (湖 東) 5:09.0
 9 北川・樋口・巽・越前
 (皇 子 山) 5:13.8

400m メドレーリレー

予選A

- 1 島本・菅野・横井・安田
 (梶 山) 5:27.7
 2 藤原・山田・石井・斎藤
 (三 原 三) 5:36.9
 3 山田・藤瀬・福本・松田
 (嘉 島) 5:43.4

B

- 1 佐藤・国島・黒田・青木
 (成 女) 5:21.5
 2 森山・森実・梶原・林
 (杷 木) 5:34.7
 3 仙度・川西・今沢・蛙本
 (五 条) 5:38.2

決 勝

- 1 佐藤・国島・黒田・青木
 (成 女) 5:19.3
 2 島本・菅野・横井・安田
 (梶 山) 5:27.7
 3 森山・森実・梶原・林
 (杷 木) 5:32.3
 4 長島・深田・藤井・石塚
 (横 浜 学) 5:35.6
 5 坂本・木村・房野・国岡
 (東 田) 5:36.4
 6 藤原・山田・石井・斎藤
 (三 原 三) 5:37.3

- 7 仙度・川西・今沢・蛙本
 (五 条) 5:40.6
 8 山田・藤瀬・福本・松田
 (嘉 島) 5:43.3
 9 野口・小森・岡島・後藤
 (淑 徳) 5:45.2

200m 個人メドレー

予選A

- 1 木原美知子 (旭) 2:51.5
 2 花島美代子 (成 女) 3:03.6
 3 坂本 訓子 (東 田) 3:09.5

B

- 1 川西 繁子 (五 条) 2:55.2
 2 後藤 典子 (淑 徳) 3:04.2
 3 若月 幸恵 (成 女) 3:04.4

C

- 1 木村 遊子 (東 田) 2:54.9
 2 青木 保子 (成 女) 3:05.6
 3 石井 雅子 (三 原 三) 3:06.5

D

- 1 高野美代子 (東 田) 3:04.1
 2 岡田 信子 (花 乃 井) 3:06.7
 3 今沢 広美 (五 条) 3:08.4

決 勝

- 1 木原美智子 (旭) 2:49.1
 2 川西 繁子 (五 条) 2:54.0
 3 木村 遊子 (東 田) 2:54.4
 4 高野美代子 (") 2:59.6
 5 後藤 典子 (淑 徳) 3:03.0
 6 花島美代子 (成 女) 3:03.2
 7 若月 幸恵 (") 3:04.1
 8 久保山美智恵 (杷 木) 3:05.6
 9 青木 保子 (成 女) 3:07.9

第 31 回 日 本 高 等 学 校 選 手 権

8 月 25~28 日 大阪プール (50 m) 公認

気温 32.5° 32.5° 32.5° 27.0° 水温 28.0° 28.5° 28.0° 26.5°

男子の部

100m 自由形

予選A

- 1 小手川 守 (臼 杵) 59.1
 2 森田 武男 (日大豊山) 59.9
 3 能登 清春 (秋 田 商) 1:00.2
 4 前田 正明 (桜 宮) 1:00.6

- 5 金本 博幸 (柳井商工) 1:00.6
 6 小柳 省二 (浜 松 商) 1:00.9
 7 上松 昇 (五 条) 1:02.5
 8 植田耕一郎 (高松工芸) 1:02.9
 9 片岡 将弘 (江 差) 1:06.5

B

- 1 杉山 彰 (成 蹊) 1:00.2
 2 吉村 豊 (泉 丘) 1:00.2

- 3 島田 一有 (高 知) 1:00.3
 4 大坪 繁喜 (朝 倉) 1:00.3
 5 高木 研作 (法 政 二) 1:01.5
 6 末永 栄 (山口水産) 1:01.8

C

- 1 木谷 晃彦 (広島市商) 59.8
 2 青木 良夫 (攻 玉 社) 59.9
 3 高橋 宏一 (松 山 北) 1:00.0

4	三輪 祐三 (名古屋)	1:00.2
5	諸戸 徳雄 (西宮)	1:00.4
6	正木 昭直 (日大豊山)	1:00.4
7	吉村 哲郎 (三潨)	1:00.4
8	川又 博 (余市)	1:06.2

準決勝

A

1	小手川 守 (臼杵)	59.5
2	青木 良夫 (攻玉社)	1:00.2
3	高橋 宏一 (松山北)	1:00.2
4	諸戸 徳雄 (西宮)	1:00.4
5	三輪 祐三 (名古屋)	1:00.5
6	吉村 豊 (泉丘)	1:00.7
7	正木 昭直 (日大豊山)	1:00.7

E

1	杉山 彰 (成蹊高)	59.5
2	森田 武男 (日大豊山)	59.5
3	木谷 晃彦 (広島市商)	59.8
4	能登 清春 (秋田商)	1:00.1
5	大坪 繁喜 (朝倉)	1:00.4
6	島内 一有 (高知)	1:00.5
7	吉村 哲郎 (三潨)	1:00.5

決勝

1	杉山 彰 (成蹊)	58.8
2	木谷 晃彦 (広島市商)	58.8
3	森田 武男 (日大豊山)	59.4
4	小手川 守 (臼杵)	59.6
5	青木 良夫 (攻玉社)	59.9
6	能登 清春 (秋田商)	1:00.2
7	高橋 宏一 (松山北)	1:00.2

200m 自由形

予選A

1	藤本 功光 (天理)	2:13.3
2	上野 幸一 (諫早商)	2:13.6
3	木谷 晃彦 (広島市商)	2:13.9
4	前田 正明 (桜宮)	2:14.8
5	青木 良夫 (攻玉社)	2:15.6
6	中村 昌敬 (磐田農)	2:18.1
7	島内 一有 (高知)	2:23.3

B

1	岩村 尚男 (姫工大附)	2:11.8
2	田原 雅尚 (柳井商工)	2:12.5
3	正木 昭直 (日大豊山)	2:12.9
4	大坪 繁喜 (朝倉)	2:12.9
5	小手川 守 (臼杵)	2:13.2
6	菊地 利定 (吉原商)	2:13.5
7	三浦 秀文 (天理)	2:14.0
8	高橋 和雄 (高知商)	2:17.0

C

1	大池 巖 (愛知)	2:11.4
2	吉村 哲郎 (三潨)	2:12.0
3	森田 武男 (日大豊山)	2:13.0
4	金本 博幸 (柳井商工)	2:13.5
5	中村 淳 (天理)	2:13.9
6	高橋 宏一 (松山北)	2:15.6
7	能登 清春 (秋田商)	2:22.0

決勝

1	森田 武男 (日大豊山)	2:10.1
2	大池 巖 (愛知)	2:10.2
3	岩村 尚男 (姫工大附)	2:10.9
4	吉村 哲郎 (三潨)	2:11.9
5	正木 昭直 (日大豊山)	2:12.3
6	田原 雅尚 (柳井商工)	2:12.3
7	藤本 功光 (天理)	2:12.4
8	小手川 守 (臼杵)	2:12.6
9	大坪 繁喜 (朝倉)	2:13.5

400m 自由形

予選A

1	高瀬悦二郎 (八代東)	4:41.2
2	岩村 尚男 (姫工大附)	4:44.4
3	大石 幸雄 (磐田農)	4:44.5
4	田原 雅尚 (柳井商工)	4:48.5
5	藤野耿之介 (日大)	4:50.2
6	中村 信明 (高松工芸)	4:54.1

B

1	中野 悟 (桜宮)	4:37.4
2	浜口 哲也 (日大豊山)	4:38.4
3	米井 要 (柳井商工)	4:42.3
4	菊地 利定 (吉原市商)	4:43.2
5	松下 正敏 (諫早商)	4:47.7
6	清水 清彦 (中京商)	4:50.4
7	中橋 雅之 (高知)	5:54.8

C

1	岩本 和行 (柳井商工)	4:41.6
2	大池 巖 (愛知)	4:44.3
3	木田 和夫 (佐伯鶴城)	4:45.3
4	渡辺 吉松 (今治北)	4:47.0
5	中村 淳 (天理)	4:51.2
6	荒木 憲一 (攻玉社)	4:53.0
7	森 公義 (三潨)	4:53.8
8	岩崎 幸次 (相川)	5:01.0

決勝

1	浜口 哲也 (日大豊山)	4:29.4
2	岩本 和行 (柳井商工)	4:31.0
3	中野 悟 (桜宮高)	4:33.9
4	米井 要 (柳井商工)	4:34.4

5	高瀬悦二郎 (八代東)	4:35.2
6	岩村 尚男 (姫工大附)	4:41.4
7	大池 巖 (愛知)	4:41.5
8	菊地 利定 (吉原市商)	4:47.0
9	大石 幸雄 (磐田農)	4:47.4

1500m 自由形

予選A

1	荒木 憲一 (攻玉社)	19:22.6
2	森 公義 (三潨)	19:24.5
3	西本 信也 (鹿本)	19:33.2
4	伊藤 常満 (愛知)	19:58.2
5	木宮 成顕 (桜宮)	20:09.0
6	鈴木 義一 (吉原市商)	20:46.6

B

1	中野 悟 (桜宮)	18:38.4
2	木田 和夫 (佐伯鶴城)	18:42.9
3	高瀬悦二郎 (八代東)	18:42.9
4	中村 佳明 (高松工芸)	19:45.5
5	野口 和雄 (日大豊山)	19:45.7
6	根本 宏治 (逗子開成)	20:04.5
7	梅木 三郎 (伊都)	20:29.0

C

1	岩本 和行 (柳井商工)	18:55.9
2	浜口 哲也 (日大豊山)	19:04.5
3	渡辺 吉松 (今治北)	19:14.8
4	松下 正敏 (諫早商)	19:35.2
5	中野 正雄 (川口商)	19:51.0
6	清水 清彦 (中京商)	20:06.4
7	坂上 巖 (鎮西)	20:32.8
8	小林兼一郎 (天理)	20:42.1

D

1	伊藤 勝二 (相川)	18:56.3
2	米井 要 (柳井商工)	19:03.0
3	大石 幸雄 (磐田農)	19:16.3
4	尾石 忠士 (臼杵)	19:24.3
5	藤野耿之介 (日大)	19:42.8
6	中西 友嗣 (天理)	20:12.7
7	古谷顕史郎 (小石川)	20:25.7
8	井上憲次郎 (鎮西)	20:29.5

決勝

1	岩本 和行 (柳井商工)	17:57.4	
1:07.6	2:18.9	3:31.8	4:44.0
5:55.8	7:07.9	8:19.4	9:31.6
10:43.7	11:55.8	13:08.2	14:20.7
15:33.1	16:45.7	17:57.4	
2	中野 悟 (桜宮)	18:02.4	
3	米井 要 (柳井商工)	18:22.9	
4	高瀬悦二郎 (八代東)	18:29.3	
5	伊藤 勝二 (相川)	18:36.0	

6 木田 和夫 (佐伯鶴城)	18:40.8
7 浜口 哲也 (日大豊山)	19:01.7
8 大石 幸雄 (磐田農)	19:03.0
9 渡辺 吉松 (今治北)	19:16.6

800m 正式計時

岩本 和行	9:31.6
中野 悟	9:34.4
米井 要	9:37.4
高瀬悦二郎	9:40.4
木田 和夫	9:49.2
伊藤 勝二	9:50.3
浜口 哲也	9:58.0
渡辺 吉松	10:07.4
大石 幸雄	10:07.5

100m 平 泳

予選 A

1 吉田 正明 (臼 杵)	1:14.8
2 大川 静夫 (逗子開成)	1:15.5
3 寺村 貞明 (高知高)	1:17.0
4 荻田 文彦 (早 実)	1:17.3
5 真田 則之 (基 町)	1:17.4
6 鈴木 英二 (磐田農)	1:17.4
7 八神 堅固 (東住吉)	1:19.1
8 山田 一男 (天 理)	1:20.0
9 渡辺 巖 (金足農)	1:20.3

B

1 大渡 幹士 (諫早商)	1:13.0
2 辻 孝男 (佐伯鶴城)	1:14.0
3 秋谷 幸彦 (法政二)	1:17.6
4 藤本 良治 (赤 穂)	1:17.9
5 天野 政司 (吉原商)	1:18.5
6 窪田 雅一 (桜 宮)	1:18.5
7 竹内 義伸 (撫 養)	1:18.9
8 奥田 勝朗 (石 巻)	1:18.9

C

1 鈴木 欽次 (磐田農)	1:13.4
2 前田 鎮禰 (泉 丘)	1:15.0
3 青木 剛 (佐伯鶴城)	1:15.2
4 佐藤 章 (鹿 本)	1:15.3
5 折戸 博 (桜 宮)	1:16.4
6 浜田 潤一 (高知高)	1:18.2
7 斎藤 一 (東 北)	1:20.4

D

1 石川 健二 (日大豊山)	1:10.9
2 古川 剛 (諫早商)	1:13.4
3 前田 新維 (江津工)	1:15.4
4 山田 邦夫 (袋 井)	1:16.2
5 栗山 共造 (佐伯鶴城)	1:16.4

6 吉田 宏 (呉 港)	1:17.8
7 野倉 栄一 (函館商)	1:18.6
8 岩崎 輝夫 (西 商)	1:19.5

準 決 勝

A

1 石川 健二 (日大豊山)	1:12.2
2 辻 孝男 (佐伯鶴城)	1:13.9
3 古川 剛 (諫早商)	1:14.3
4 青木 剛 (佐伯鶴城)	1:15.1
5 折戸 博 (桜 宮)	1:16.2
6 佐藤 章 (鹿 本)	1:16.3
7 山田 邦夫 (袋 井)	1:16.6

B

1 鈴木 欽次 (磐田農)	1:13.2
2 大渡 幹士 (諫早商)	1:13.9
3 吉田 正明 (臼 杵)	1:14.5
4 新田 新維 (江津工)	1:15.3
5 大川 静夫 (逗子開成)	1:15.6
6 前田 鎮禰 (泉 丘)	1:15.6
7 栗山 共造 (佐伯鶴城)	1:17.2

決 勝

1 石川 健二 (日大豊山)	1:10.7	32.9
2 大渡 幹士 (諫早商)	1:12.1	
3 鈴木 欽次 (磐田農)	1:13.4	
4 古川 剛 (諫早商)	1:13.9	
5 辻 孝男 (佐伯鶴城)	1:14.2	
6 青木 剛 (佐伯鶴城)	1:14.6	
7 吉田 正明 (臼 杵)	1:15.2	

200m 平 泳

予選 A

1 辻 孝男 (佐伯鶴城)	2:43.7
2 大渡 幹士 (諫早商)	2:43.9
3 秋谷 幸彦 (法政二)	2:48.1
4 岡崎 政更 (大 田)	2:49.1
5 日高 慎輔 (尼 崎)	2:52.3
6 八神 堅固 (東住吉)	2:53.6
7 今野 純 (東 北)	2:53.9
8 山本 和夫 (今治北)	2:58.2

B

1 大川 静夫 (法政二)	2:43.9
2 前田 鎮禰 (泉 丘)	2:44.6
3 寺村 貞明 (高知商)	2:44.6
4 青木 剛 (佐伯鶴城)	2:44.9
5 佐藤 章 (鹿 本)	2:47.9
6 天野 政司 (吉原商)	2:50.1
7 山田 一男 (天 理)	2:52.6

C

1 吉田 正明 (臼 杵)	2:40.0
2 古川 剛 (諫早商)	2:42.6
3 前田 新維 (江津工)	2:43.5
4 荻田 文彦 (早 実)	2:45.3
5 窪田 雅一 (桜 宮 高)	2:49.4
6 奥田 勝朗 (石 巻)	2:52.0
7 鈴木 英二 (磐田農)	2:52.4
8 大原 高男 (高知商)	2:52.9

D

1 鈴木 欽次 (磐田農)	2:41.5
2 石川 健二 (日大豊山)	2:43.9
3 栗山 共造 (佐伯鶴城)	2:47.3
4 藤本 良治 (赤 穂)	2:48.8
5 渡辺 巖 (金足農)	2:50.2
6 杉山 喜伸 (呉宮原)	2:50.9
7 折戸 博 (桜 宮)	2:52.4
8 野倉 栄一 (函館商)	2:52.4

決 勝

1 石川 健二 (日大豊山)	2:36.8	34.5	1:14.8	2:25.4
2 吉田 正明 (臼 杵)	2:39.0			
3 鈴木 欽次 (磐田農)	2:39.5			
4 大渡 幹士 (諫早商)	2:39.5			
5 古川 剛 (諫早商)	2:42.3			
6 辻 孝男 (佐伯鶴城)	2:42.5			
7 前田 新維 (江津工)	2:44.0			
8 大川 静夫 (逗子開成)	2:44.5			
9 前田 鎮禰 (泉 丘)	2:45.3			

100m バタフライ

予選 A

1 藤田 修孝 (日大豊山)	1:03.1
2 門永 吉典 (柳井商工)	1:04.1
3 団塚 喜幸 (佐伯鶴城)	1:05.9
4 宝勝 忠幸 (泉 丘)	1:06.7
5 藤本 勲 (都島工)	1:06.8
6 原田 豊 (佐 渡)	1:07.3
7 三浦 稔 (有 斗)	1:19.4

B

1 刑部 祐一 (浜松商)	1:03.5
2 石村 強 (法政二)	1:04.7
3 広田 勝 (天 理)	1:04.7
4 山野内伸二 (佐伯鶴城)	1:06.0
5 川村 邦彦 (日大豊山)	1:06.7
6 沼田 信寛 (鎮 西)	1:06.7
7 田中 正己 (大阪西商)	1:06.7
8 小川日出四 (秋田商)	1:10.0

C

1 芦刈 巧 (鎮 西)	1:03.7
--------------	--------

2	北村 修一 (修 徳)	1:03.7
3	江本 正 (柳井商工)	1:04.1
4	平井 満男 (桜 宮)	1:06.6
5	金沢 宏人 (姫工大附)	1:07.1
6	牧野 康二 (磐 田 農)	1:07.1
D		
1	小鷹狩軍雄 (尾 道 商)	1:03.5
2	松田 正彦 (八 代 東)	1:04.0
3	橋本 功 (桜 宮)	1:04.8
4	斎藤 哲 (立 正)	1:05.0
5	篠田 淳一 (佐伯鶴城)	1:05.2
6	川村 豊 (高 知)	1:07.0
7	新井 壮二 (天 理)	1:08.2
8	長谷部吾郎 (余 市)	1:19.1
E		
1	福田 憲二 (日大豊山)	1:02.4
2	弘瀬 高尚 (高 知)	1:03.5
3	東島 新次 (三 漕)	1:04.5
4	新田 康雄 (吉原市商)	1:05.1
5	盆子原和夫 (柳井商工)	1:05.4
6	宮城 康次 (首 里)	1:07.3
7	坂本 憲正 (桜 宮)	1:08.0
8	砂原 晴彦 (有 斗)	1:12.2

A		
1	福田 憲二 (日大豊山)	1:01.9
2	弘瀬 高尚 (高 知)	1:03.4
3	門永 吉典 (柳井商工)	1:03.9
4	小鷹狩軍雄 (尾 道 商)	1:04.0
5	松田 正彦 (八 代 東)	1:04.4
6	広田 勝 (天 理)	1:04.7
7	石村 強 (法 政 二)	1:04.8

B		
1	藤田 修孝 (日大豊山)	1:03.0
2	江本 正 (柳井商工)	1:03.2
3	刑部 祐一 (浜 松 商)	1:03.5
4	北村 修一 (修 道)	1:03.6
5	東島 新次 (三 漕)	1:03.9
6	芦刈 巧 (鎮 西)	1:04.5
7	橋本 功 (桜 宮)	1:05.2

決 勝

1	刑部 祐一 (浜 松 商)	1:02.5
2	福田 憲二 (日大豊山)	1:02.7
3	江本 正 (柳井商工)	1:02.7
4	藤田 修孝 (日大豊山)	1:02.9
5	弘瀬 高尚 (高 知)	1:02.9
6	北村 修一 (修 徳)	1:02.9
7	門永 吉典 (柳井商工)	1:04.2

200m バタフライ

予選 A

1	門永 吉典 (柳井商工)	2:23.3
2	山野内伸二 (佐伯鶴城)	2:24.8
3	東島 新次 (三 漕)	2:26.1
4	加藤 仁彦 (立 正)	2:31.0
5	石村 強 (法 政 二)	2:33.7
6	小川日出四 (秋 田 商)	2:37.4
7	川村 豊 (高 知)	2:37.7

B

1	小鷹狩軍雄 (尾 道 商)	2:21.8
2	弘瀬 高尚 (高 知)	2:23.1
3	福田 憲二 (日大豊山)	2:24.0
4	橋本 功 (桜 宮)	2:29.8
5	団塚 喜幸 (佐伯鶴城)	2:33.7
6	田中 勉 (天 理)	2:35.5
7	原田 豊 (佐 渡)	2:39.3
8	木田 晴彦 (東 北)	2:42.3

C

1	江本 正 (柳井商工)	2:23.9
2	北村 修一 (修 徳)	2:24.6
3	金沢 宏久 (姫工大附)	2:29.2
4	木村 充宏 (上 宮)	2:29.7
5	中村 信一 (鎮 西)	2:30.1
6	新田 康雄 (吉原市商)	2:33.7
7	篠田 淳一 (佐伯鶴城)	2:36.6
8	田中 忠勝 (洛 北)	2:37.8
9	勝原 満雄 (大 阪)	2:39.0

D

1	藤田 修孝 (日大豊山)	2:26.2
2	盆子原和夫 (柳井商工)	2:26.6
3	刑部 祐一 (浜 松 商)	2:28.8
4	宝勝 忠幸 (泉 丘)	2:30.9
5	宮城 康次 (首 里)	2:31.6
6	芦刈 巧 (鎮 西)	2:33.8
7	皆川 嘉男 (今 治 西)	2:36.0
8	井上 徹 (桜 宮 高)	2:36.0
9	梅野 隆 (北 町)	3:11.1

決 勝

1	江本 正 (柳井商工)	2:18.9
	31.0 1:06.7 1:42.4	
2	小鷹狩軍雄 (尾 道 高)	2:20.6
3	門永 吉典 (柳井商工)	2:21.2
4	福田 憲二 (日大豊山)	2:21.9
5	北村 修一 (修 徳)	2:22.7
6	弘瀬 高尚 (高 知)	2:22.8
7	山野内伸二 (佐伯鶴城)	2:23.2
8	藤田 修孝 (日大豊山)	2:24.2

9	東島 新次 (三 漕)	2:28.3
---	-------------	--------

100m 背 泳

予選 A

1	天本 喜勝 (三 漕)	1:08.9
2	本間 哲郎 (相 川)	1:09.8
3	和田 憲二 (安 房)	1:10.1
4	岡本 勇 (国 士 館)	1:10.9
5	渡辺 徹夫 (諫 早 高)	1:11.3
6	中村 正臣 (逗子開成)	1:11.6
7	田中毅司雄 (柳井商工)	1:12.1

B

1	宮良 高志 (日大豊山)	1:09.1
2	鈴木 安弘 (磐 田 農)	1:10.6
3	末次 学 (三 漕)	1:11.2
4	山田 富蔵 (柏 崎 商)	1:11.3
5	熊野 次雄 (山 鹿)	1:12.0
6	村上 昌隆 (日 大)	1:13.5
7	南 道雄 (八 日 市)	1:13.5
8	細川 俊三 (高松工芸)	1:16.0

C

1	藤城 節男 (中 京 商)	1:08.4
2	小林 広 (日大豊山)	1:11.5
3	久保健一郎 (諫 早 商)	1:12.2
4	沢山 義夫 (尾 道 商)	1:13.0
5	辻 義継 (桜 宮)	1:13.8
6	門田 浩司 (室 戸)	1:15.0

D

1	猪野 正久 (日大豊山)	1:08.2
2	甲斐田一彦 (三 漕)	1:11.1
3	細川 伸也 (尾 鷲)	1:11.5
4	浅井 力 (東 邦)	1:11.7
5	橋本 博 (本 庄)	1:12.4
6	南 賢司 (五 条)	1:14.2
7	松野 正己 (緑 陵)	1:14.4

E

1	岡田 和夫 (興 誠 商)	1:09.0
2	田中 晴夫 (修 徳)	1:09.1
3	吉野 浩視 (妻)	1:10.6
4	清水 幸治 (八 代 東)	1:10.6
5	平岩 成男 (早 実)	1:11.4
6	渡辺 憲治 (柳井商工)	1:13.5
7	大井田 勉 (高 知 商)	1:13.6

準 決 勝

A

1	猪野 正久 (日大豊山)	1:08.0
2	宮良 高志 (日大豊山)	1:09.4
3	岡田 和夫 (興 誠 商)	1:09.7
4	鈴木 安弘 (磐 田 農)	1:10.4

5 和田 憲二 (安 房) 1:10.4
 6 岡本 勇 (国 士 館) 1:10.4
 7 甲斐田一彦 (三 瀨) 1:11.4

B

1 田中 晴夫 (修 徳) 1:08.3
 2 藤城 節男 (中 京 商) 1:09.2
 3 本間 哲郎 (相 川) 1:09.2
 4 天本 喜勝 (三 瀨) 1:09.6
 5 清水 幸治 (八 代 東) 1:11.0
 6 末次 学 (三 瀨) 1:11.3
 7 吉野 浩視 (妻) 1:11.6

決 勝

1 宮良 高志 (日大豊山) 1:08.0
 2 猪野 正久 (") 1:08.4
 3 岡田 和夫 (興 誠 商) 1:08.6
 4 天本 喜勝 (三 瀨) 1:08.6
 5 本間 哲郎 (相 川) 1:09.0
 6 田中 晴夫 (修 徳) 1:09.1
 7 藤城 節男 (中 京 商) 1:09.7

200m 背 泳

予選 A

1 渡辺 徹夫 (諫 早 商) 2:33.8
 2 岡本 勇 (国 士 館) 2:33.8
 3 藤城 節男 (中 京 商) 2:34.0
 4 渡辺 憲治 (柳井商工) 2:35.8
 5 細川 伸也 (尾 鷲) 2:36.5
 6 長尾 好宏 (高 知) 2:46.2

B

1 猪野 正久 (日大豊山) 2:27.0
 2 岡田 和夫 (興 誠 商) 2:30.6
 3 甲斐田一彦 (三 瀨) 2:34.4
 4 久保山健一郎 (諫早商) 2:38.0
 5 山田 富蔵 (柏 崎 商) 2:38.7
 6 田村 勇 (中 京 商) 2:39.6
 7 南 道雄 (八 日 市) 2:40.2
 8 松野 正己 (緑 陵) 2:45.9

C

1 宮良 高志 (日大豊山) 2:28.2
 2 天本 喜勝 (磐 田 農) 2:28.6
 3 和田 憲二 (安 房) 2:32.3
 4 鈴木 安弘 (磐 田 農) 2:35.0
 5 菊田 隆 (天 理) 2:38.1
 6 宮首 一義 (撫 養) 2:42.1
 7 沢山 義夫 (尾 道 商) 2:42.5

D

1 田中 晴夫 (修 徳) 2:29.9
 2 田中毅司雄 (柳井商工) 2:33.2
 3 高沢 久道 (日大豊山) 2:33.4

4 末次 学 (三 瀨) 2:35.0
 5 辻 義継 (桜 宮) 2:36.6
 6 吉野 浩視 (妻) 2:38.0

7 大井田 勉 (高 知 商) 2:40.9
 8 今野 勉 (本 荘) 2:46.5

決 勝

1 高宮 高志 (日大豊山) 2:25.5
 2 猪野 正久 (日大豊山) 2:26.0
 3 岡田 和夫 (興 誠 商) 3:28.2
 4 田中 晴夫 (修 徳) 2:29.7
 5 和田 憲二 (安 房) 2:30.4
 6 天本 喜勝 (三 瀨) 2:31.0
 7 田中毅司雄 (柳井商工) 2:32.8
 8 渡辺 徹夫 (諫 早 商) 2:32.9
 9 高沢 久道 (日大豊山) 2:33.3

400m 個人メドレー

予選 A

1 森田 武男 (日大豊山) 5:31.8
 2 小手川 守 (臼 杵) 5:32.1
 3 中橋 雅之 (高 知) 5:37.6
 4 高瀬悦二郎 (八 代 東) 5:38.1
 5 中村 昌敬 (磐 田 農) 5:58.8

B

1 中野 悟 (桜 宮) 5:28.1
 2 岩本 和行 (柳井商工) 5:29.5
 3 松尾 孝 (伊万里商) 5:40.4
 4 山崎 雅男 (掛 川 西) 5:41.3
 5 根岸 宏治 (逗子開成) 5:44.7
 6 野村 克彦 (甲 南) 5:54.4

C

1 米井 要 (柳井商工) 5:3 .7
 2 東島 新次 (三 瀨) 5:35.9
 3 林田 章 (臼 杵) 5:36.3
 4 岩村 尚男 (姫工大附) 5:54.6

D

1 加藤 仁彦 (立 正) 5:28.9
 2 広田 勝 (天 理) 5:43.8
 3 勝原 満雄 (大 阪) 5:45.2
 4 末永 学 (山口水産) 5:48.7
 5 岩田 慎一 (余 市) 6:31.9

決 勝

1 岩本 和行 (柳井商工) 5:16.3
 1:11.6 2:34.5 4:08.5
 2 森田 武男 (日大豊山) 5:22.0
 3 中野 悟 (桜 宮 高) 5:23.6
 4 小手川 守 (臼 杵) 5:24.8
 5 加藤 仁彦 (立 正) 5:26.6
 6 米井 要 (柳井商工) 5:28.8

7 中橋 雅之 (高 知) 5:29.2
 8 中島 新次 (三 瀨) 5:32.5
 9 林田 章 (臼 杵) 5:40.9

400m リレー

予選 A

1 田原・金本・米井・岩本
(柳井商工) 4:07.6
 2 吉村・森・宇杉・江口
(三 瀨) 4:08.1
 3 藤本・木田・団塚・東
(佐伯鶴城) 4:12.2
 4 小川・太田・別所・松山
(成 蹊) 4:12.5
 5 中村・大石・鈴木・寺田
(磐 田 農) 4:13.2
 6 小林・佐敷・小中・植村
(大 阪) 4:15.0
 7 浜田・高橋・松田・池
(高 知 商) 4:25.0

B

1 横山・浜口・正木・森田
(日大豊山) 4:01.6
 2 藤本・中村・有馬・三浦
(天 理) 4:06.0
 3 松下・久米・久保・上野
(諫 早 商) 4:08.0
 4 今井・加藤・奥村・清水
(中 京 商) 4:09.7
 5 植田・小島・細川・中村
(高松工芸) 4:28.1
 6 村井・岩田・川又・岡本
(余 市) 4:41.8

C

1 本宮・前田・藤木・中野
(桜 宮) 4:00.6
 1:01.5
 2 荒木・青木・小川・原科
(攻 玉 社) 4:06.6
 3 高山・大坪・中村・艶島
(朝 倉) 4:08.7
 4 向井・伊藤・今野・大池
(愛 知) 4:10.5
 5 坂上・出田・荒木・芦刈
(鎮 西) 4:12.5
 6 島田・高田谷・弘瀬・中橋
(高 知) 4:13.6
 7 砂原・三浦・大野・新保
(有 斗) 4:31.8

決 勝

- 1 福田・正木・森田・浜口
(日大豊山) 3:58.8
1:02.0 2:02.1 3:00.3 3:58.8
- 2 中野・前田・藤本・本宮
(桜 宮) 3:59.2
57.9
- 3 金本・田原・米井・岩本
(柳井商工) 4:01.0
1:00.9
- 4 吉村・江口・宇杉・森
(三 瀨) 4:04.0
- 5 藤本・中村・有馬・三浦
(天 理) 4:05.1
- 6 松下・久米・久保・上野
(諫 早 商) 4:06.8
1:02.0
- 7 青木・荒木・原科・小川
(攻 玉 社) 4:07.7
1:00.2
- 8 高山・大坪・中村・艶島
(朝 倉) 4:08.7
- 9 今井・加藤・奥村・清水
(中 京 商) 4:10.4

800m リレー

予選A

- 1 青木・荒木・小川・原科
(攻 玉 社) 9:16.3
2:14.4
- 2 大石・鈴木・寺田・中村
(磐 田 農) 9:16.8
- 3 藤田・東・藤本・木田
(佐伯鶴城) 9:19.8
- 4 島田・弘瀬・中橋・長尾
(高 知) 9:28.8
- 5 梅本・辻本・北畑・名倉
(伊 都) 9:29.9
- 6 小田・窪井・長野・渡辺
(今 治 北) 9:54.6

B

- 1 横山・正木・森田・浜口
(日大豊山) 8:59.2
2:15.8
- 2 藤本・中村・有馬・三浦
(天 理) 9:01.3
2:13.5
- 3 松下・久米・赤星・上野
(諫 早 商) 9:07.8
- 4 岩本・田原・金本・米井
(柳井商工) 9:08.5
2:17.0

- 5 清水・今井・奥村・加藤
(中 京 商) 9:19.3
2:15.8
 - 6 砂原・三浦・大野・岡田
(有 斗) 10:35.9
- C
- 1 本宮・前田・東・中野
(桜 宮) 8:51.4
1:13.1
 - 2 吉村・江口・宇杉・森
(高 知) 9:09.6
 - 3 伊藤・向井・今井・大池
(愛 知) 9:12.4

決 勝

- 1 金本・田原・米井・岩本
(柳井商工) 8:43.5
2:12.1
- 2 本宮・前田・東・中野
(桜 宮) 8:48.7
2:12.8
- 3 正木・横山・森田・浜口
(日大豊山) 8:48.7
2:13.9
- 4 藤本・中村・有馬・三浦
(天 理) 8:58.1
2:13.4
- 5 吉村・江口・宇杉・森
(三 瀨) 9:04.5
2:12.7
- 6 伊藤・向井・今野・大池
(愛 知) 9:06.6
2:18.4
- 7 松下・久米・赤星・上野
(諫 早 商) 9:07.0
2:18.6
- 8 大石・鈴木・寺田・中村
(磐 田 農) 9:12.4
- 9 荒木・原科・小川・青木
(攻 玉 社) 9:16.7

400m メドレーリレー

予選A

- 1 鈴木・鈴木・牧野・中村
(磐 田 農) 4:32.8
1:11.6
- 2 三島・辻・団塚・木田
(佐伯鶴城) 4:33.8
1:13.6
- 3 田中・小林・北村・永井
(修 徳) 4:34.6
1:08.9

- 4 沢山・藤原・小鷹狩・望月
(尾 道 商) 4:35.2
1:13.3
- 5 西本・佐藤・高木・東
(鹿 木) 4:38.8
1:12.8
- 6 小坂・須之内・勝原・小林
(大 阪) 4:44.5
1:15.4
- 7 大井田・寺村・稲津・高橋
(高 知 商) 4:50.5
1:14.4

B

- 1 宮良・石川・福田・正木
(日大豊山) 4:24.2
1:09.2
- 2 天本・林・東島・吉村
(三 瀨) 4:34.4
1:10.0
- 3 田中・古松・江本・金本
(柳井商工) 4:37.4
1:12.0
- 4 菊田・山田・広田・三浦
(天 理) 4:38.1
1:13.7
- 5 木野・中村・刑部・小楠
(浜 松 商) 4:39.0
1:13.8
- 6 本間・本間・川村・伊藤
(相 川) 4:39.8
1:09.1
- 7 長尾・中橋・弘瀬・島内
(高 知) 4:52.6
1:16.2

C

- 1 辻・折戸・橋本・中野
(桜 宮) 4:31.8
1:13.7
- 2 中村・大川・根岸・滝本
(逗子開成) 4:36.6
1:11.9
- 3 藤城・小野田・森・今井
(中 京 商) 4:38.2
1:09.8
- 4 細川・植田・中山・植田
(高 松 工) 4:56.8
1:16.2
- 5 松野・坂田・二瓶・佐藤
(緑 陵) 5:15.5

決 勝

- 1 猪野・石川・福田・森田
(日大豊山) 4:19.0
1:08.2 2:17.7 5:20.5
- 2 天本・林・東島・吉村
(三 瀨) 4:29.7
1:10.0
- 3 辻・折戸・橋本・中野
(桜 宮) 4:31.2
1:12.9
- 4 鈴木・鈴木・牧野・中村
(磐 田 農) 4:32.5
1:11.7
- 5 田中・小林・北村・永井
(修 徳) 4:34.7
1:09.4
- 6 三島・辻・篠田・木田
(佐伯鶴城) 4:35.3
1:13.4
- 7 沢山・藤原・小鷹狩・望月
(尾 道 商) 4:36.7
1:13.0

得 点

(男子)

- ① 日大豊山 92
- ② 柳井商工 54
- ③ 桜 宮 27
- ④ 三 瀨 17
- ⑤ 諫 早 商 14
- ⑥ 磐 田 農 11

女子の部

100m 自由形

予選A

- 1 深谷 澄子(梶山女) 1:09.2
- 2 中川 静子(筑紫女) 1:10.4
- 3 小沢百合子(山 梨) 1:11.0
- 4 北鹿渡郁子(成 女) 1:11.5
- 5 池上久美子(熊本市) 1:12.2
- 6 中前アキ子(天 理) 1:13.0

B

- 1 宮本 聖子(五 条) 1:09.4
- 2 皆月 洋子(淑 徳) 1:10.2
- 3 横井真由美(横 学) 1:10.4
- 4 豊田由美子(筑紫女) 1:12.7
- 5 中沢由美子(浜 田) 1:15.2
- 6 桑名 順子(高松一) 1:24.4

C

- 1 菊谷多鶴子(五 条) 1:08.0
- 2 高島 美枝(成女学) 1:08.6
- 3 小緑 弘子(宮之城) 1:08.9
- 4 道家 知子(梶山女) 1:10.5
- 5 寺崎 一代(朝 羽) 1:14.8
- 6 石谷君美子(鳥取東) 1:16.0
- 7 山本十三子(土佐女) 1:19.7

D

- 1 東 美代子(五 条) 1:06.4
- 2 浦上 涼子(筑紫女) 1:07.0
- 3 浅野 佳子(二階堂) 1:07.9
- 4 永坂美恵子(淑 徳) 1:11.0
- 5 山崎 光子(進徳女) 1:17.8
- 6 逢坂 加代(東奥女) 1:20.1

準 決 勝

A

- 1 東 美代子(五 条) 1:05.7
31.0
- 2 道家 知子(梶山女) 1:08.7
- 3 宮本 聖子(五 条) 1:08.9
- 4 菊谷多鶴子(五 条) 1:09.0
- 5 高島 美枝(成 女) 1:09.1
- 6 皆月 洋子(淑 徳) 1:11.2
- 7 小沢百合子(山 梨) 1:11.8

B

- 1 浦上 涼子(筑紫女) 1:06.4
- 2 浅野 佳子(二階堂) 1:08.0
- 3 深谷 澄子(梶山女) 1:08.5
- 4 小緑 弘子(宮之城) 1:09.7
- 5 中川 静子(筑紫女) 1:10.3
- 6 永坂美恵子(淑 徳) 1:11.1
- 7 横井真由美(横 学) 1:11.3

決 勝

- 1 東 美代子(五 条) 1:05.0
30.3
- 2 浦上 涼子(筑紫女) 1:05.7
- 3 菊谷多鶴子(五 条) 1:06.3
- 4 深谷 澄子(梶山女) 1:08.2
- 5 浅野 佳子(二階堂) 1:08.5
- 6 宮本 聖子(五 条) 1:08.6
- 7 道家 知子(梶山女) 1:09.2

200m 自由形

予選A

- 1 浦上 涼子(筑紫女) 2:27.4
1:11.2
- 2 東 美代子(五 条) 2:29.4
- 3 常田 汐子(二階堂) 2:30.2
- 4 横井真由美(横 学) 2:35.7

- 5 池上久美子(熊本市) 2:37.4
- 6 道家 知子(梶山女) 2:40.0
- 7 逢坂 加代(東奥女) 2:58.9
- 8 山本十三子(土佐女) 2:59.7

B

- 1 小緑 弘子(宮城農) 2:33.2
- 2 浅野 桂子(二階堂) 2:36.8
- 3 中川 静子(筑紫女) 2:38.2
- 4 中前アキ子(天 理) 2:40.0
- 5 友山美代子(梶山女) 2:45.3
- 6 山崎 光子(進徳女) 2:53.2
- 7 石谷君美子(鳥取東) 2:56.8

C

- 1 高島 美枝(成 女) 2:32.3
- 2 宮本 聖子(五 条) 2:32.3
- 3 永坂美恵子(淑 徳) 2:36.1
- 4 小沢百合子(山 梨) 2:41.9
- 5 寺崎 一代(朝 羽) 2:47.2
- 6 川田千恵子(高 瀬) 3:02.9

D

- 1 深谷 澄子(梶山女) 2:32.8
- 2 木村トヨ子(筑紫女) 2:33.6
- 3 菊谷多鶴子(五 条) 2:33.6
- 4 北鹿渡郁子(成 女) 2:40.1
- 5 中沢由美子(浜 田) 2:51.9
- 6 二宮 洋子(高 知) 3:09.1

決 勝

- 1 菊谷多鶴子(五 条) 2:25.3
33.6 1:10.9 1:48.1
- 2 木村トヨ子(筑紫女) 2:25.7
- 3 浦上 涼子(筑紫女) 2:27.5
- 4 東 美代子(五 条) 2:27.5
- 5 深谷 澄子(梶山女) 2:29.7
- 6 宮本 聖子(五 条) 2:31.0
- 7 常田 汐子(二階堂) 2:31.1
- 8 高島 美枝(成 女) 2:34.5
- 9 小緑 弘子(宮之城農) 2:37.0

400m 自由形

予選A

- 1 木村トヨ子(筑紫女) 5:14.6
- 2 常田 汐子(二階堂) 5:16.9
- 3 斎 尚子(梶山女) 5:30.4
- 4 玉井 伸子(五 条) 5:33.8
- 5 中野 厚子(進徳女) 5:41.8
- 6 土屋 容子(吉原市商) 6:08.3

B

- 1 加藤 穂子(淑 徳) 5:23.1
- 2 湊 桂子(天 理) 5:39.0

- 3 岩永 弘子(熊本市) 5:44.5
- 4 大崎 世子(横学) 5:53.4
- 5 丸尾 涼子(朝羽) 5:55.7
- 6 桑名 順子(高松一) 6:33.3

C

- 1 後藤 章子(五条) 5:24.0
- 2 籠 千枝子(筑紫女) 5:24.4
- 3 渡辺 君子(臼杵) 5:26.4
- 4 樋口 久江(二階堂) 5:41.1
- 5 藤井 文子(宇部学) 5:45.8
- 6 交告いつ子(淑徳) 5:51.7

D

- 1 早川 一枝(吉原市商) 4:58.9
- 2 清水 善子(五条) 5:30.5
- 3 内田 久江(筑紫女) 5:35.4
- 4 足立久美子(朝羽) 5:41.7
- 5 竹内 久子(椛山女) 5:48.8
- 6 村上 容子(土佐女) 6:06.9
- 7 斎藤 和子(能代北) 6:41.4

決勝

- 1 早川 一枝(吉原市商) 4:57.6
1:10.1 2:24.8 3:41.9
- 2 木村トヨ子(筑紫女) 5:12.7
- 3 常田 沙子(二階堂) 5:19.1
- 4 後藤 章子(五条) 5:20.5
- 5 加藤 毬子(淑徳) 5:21.0
- 6 清水 善子(五条) 5:22.6
- 7 籠 千枝子(筑紫女) 5:27.8
- 8 斎 尚子(椛山女) 5:28.6
- 9 渡辺 君子(臼杵) 5:28.8

800m 自由形

予選A

- 1 玉井 伸子(五条) 11:34.1
- 2 渡辺 君子(臼杵) 11:36.5
- 3 交告いつ子(淑徳) 11:53.4
- 4 藤井 文子(宇部学) 11:54.0
- 5 竹内 久子(椛山女) 12:16.9
- 6 村上 容子(土佐女) 12:29.2
- 7 土屋 容子(吉原市商) 12:30.0
- 8 金子 幸恵(川口女) 12:42.5

B

- 1 早川 一枝(吉原市商) 11:09.8
- 2 後藤 章子(五条) 11:12.4
- 3 内田 久江(筑紫女) 11:33.3
- 4 中野 厚子(進徳女) 11:48.3
- 5 川田千穂子(高瀬) 13:14.2
- 6 斎藤 和子(能代北) 13:52.5

C

- 1 籠 千枝子(筑紫女) 11:28.7
- 2 斎 尚子(椛山女) 11:29.7
- 3 湊 桂子(天理) 11:37.0
- 4 岩永 弘子(熊本市) 11:48.9
- 5 大崎 世子(横学) 12:11.0
- 6 柏原 道子(尾道商) 12:27.4
- 7 鈴木まり子(信愛) 12:38.8
- 8 中林 範子(小松実) 12:59.8

D

- 1 加藤 毬子(淑徳) 11:07.4
- 2 清水 善子(五条) 11:39.1
- 3 足立久美子(朝羽) 11:51.6
- 4 樋口 久江(二階堂) 11:55.4
- 5 佐藤 光代(椛山女) 12:13.2
- 6 木村 晴美(松蔭) 12:40.0
- 7 鈴木登美子(浜松女) 12:52.9
- 8 合田 哲子(高瀬) 14:39.8

決勝

- 1 早川 一枝(吉原市商) 10:18.5
1:13.4 2:31.5 3:50.2 5:09.0
6:27.2 7:45.0 9:01.6 10:18.
- 2 後藤 章(五条) 11:04.4
- 3 加藤 毬子(淑徳) 11:05.6
- 4 籠 千枝子(筑紫女) 11:18.2
- 5 玉井 伸子(五条) 11:25.1
- 6 斎 尚子(椛山女) 11:25.4
- 7 渡辺 君子(臼杵) 11:31.5
- 8 内田 久江(筑紫女) 11:40.5
- 9 湊 桂子(天理) 11:44.7

100m 平泳

予選A

- 1 松本 信子(佐伯) 1:22.9
- 2 竹内 陽子(鳥取東) 1:27.7
- 3 浅井 弘美(淑徳) 1:28.0
- 4 小川由理子(羽衣) 1:28.4
- 5 岩井 一枝(掛川西) 1:28.7
- 6 吉沢 和子(横学) 1:29.4
- 7 高松美智子(伊都) 1:31.2

B

- 1 葉室 加奈(筑紫女) 1:24.1
- 2 葉室カヤ子(羽衣) 1:29.5
- 3 新井 敏江(進徳女) 1:30.1
- 4 南里 文子(二階堂) 1:32.6
- 5 青木 敏子(伊都) 1:32.7
- 6 斎加 公子(香川) 1:34.8
- 7 林倉 揚子(伊達) 1:44.6

C

- 1 山口 栄(安房南) 1:27.4

- 2 松本 直桃(筑紫女) 1:28.7
- 3 田中 文代(鳥取東) 1:28.8
- 4 古川 富子(朝羽) 1:30.3
- 5 牧野 妙子(椛山女) 1:31.1
- 6 青木美恵子(富山女) 1:31.6
- 7 大内 光子(川口女) 1:32.6
- 8 玉井 恵子(天理) 1:33.0
- 9 庄境 瞳(高知中央) 1:34.6

D

- 1 元川 暁美(朝倉) 1:27.5
- 2 島津登志子(宇部学) 1:28.6
- 3 中井 宏子(五条) 1:28.8
- 4 山重百合子(横学) 1:29.4
- 5 川添多美子(大垣南) 1:30.7
- 6 安達 絹代(椛山女) 1:31.7
- 7 阿部 和子(二階堂) 1:31.8
- 8 秋田千枝子(鳴門) 1:35.7

準決勝

A

- 1 松本 信子(佐伯) 1:23.1
- 2 元川 暁美(朝羽) 1:26.4
- 3 竹内 陽子(鳥取東) 1:27.8
- 4 中井 宏子(五条) 1:28.0
- 5 吉沢 和子(横学) 1:28.4
- 6 岩井 一枝(掛川西) 1:28.6
- 7 島津登志子(宇部学) 1:28.7

B

- 1 葉室 加奈(筑紫女) 1:23.6
- 2 山口 栄(安房南) 1:26.0
- 3 小川由里子(羽衣) 1:26.4
- 4 浅井 弘美(淑徳) 1:27.1
- 5 田中 文代(鳥取東) 1:27.2
- 6 山重百合子(横学) 1:27.3
- 7 松本 直桃(筑紫女) 1:28.0

決勝

- 1 松本 信子(佐伯) 1:23.3
- 2 葉室 加奈(筑紫女) 1:24.3
- 3 元川 暁美(朝羽) 1:26.5
- 4 浅井 弘美(淑徳) 1:27.1
- 5 竹内 陽子(鳥取東) 1:27.2
- 6 山口 栄(安房南) 1:27.4
- 7 小川由理子(羽衣) 1:28.4

200m 平泳

予選A

- 1 葉室 加奈(筑紫女) 3:02.8
- 2 山口 栄(安房南) 3:05.9
- 3 吉沢 和子(横学) 3:06.0
- 4 田中 文代(鳥取東) 3:08.6

- 5 新井 敏江 (進 徳 女) 3:12.9
- 6 北尾 恒美 (天 理) 3:16.2
- 7 林倉 揚子 (伊 達) 3:38.8

B

- 1 松本 直桃 (筑 紫 女) 3:03.7
- 2 小川由理子 (羽 衣) 3:07.2
- 3 岩井 一枝 (掛 川 西) 3:10.0
- 4 大内 光子 (川 口 女) 3:12.7
- 5 青木 敏子 (伊 都) 3:14.5
- 6 南雲 文子 (二 階 堂) 3:15.6
- 7 青木美恵子 (富 山 女) 3:17.0
- 8 庄境 瞳 (高知中央) 3:23.5

C

- 1 元川 暁美 (朝 羽) 3:05.6
- 2 竹内 陽子 (鳥 取 東) 3:07.5
- 3 山重百合子 (横 学) 3:10.5
- 4 浅井 弘美 (淑 徳) 3:10.6
- 5 中井 宏子 (五 条) 3:14.1
- 6 斎加 公子 (香 川) 3:21.5

D

- 1 松本 信子 (佐 伯) 3:00.6
- 2 古川 富子 (朝 羽) 3:09.3
- 3 葉室カヤ子 (羽 衣) 3:10.1
- 4 高松美智子 (伊 都) 3:10.8
- 5 島津登志子 (宇 部 学) 3:11.7
- 6 牧野 妙子 (梶 山 女) 3:16.5
- 7 阿部 和子 (二 階 堂) 3:16.7

決 勝

- 1 松本 信子 (佐 伯) 2:58.6
39.1 1:24.3 2:10.7
- 2 松本 直桃 (筑 紫 女) 3:02.2
- 3 葉室 加奈 (") 3:03.5
- 4 元川 暁美 (朝 羽) 3:03.6
- 5 小川由理子 (羽 衣) 3:04.7
- 6 山口 栄 (安 房 南) 3:05.2
- 7 竹内 陽子 (鳥 取 東) 3:06.2
- 8 吉沢 和子 (横 学) 3:07.7
- 9 田中 文代 (鳥 取 東) 3:08.4

100m バタフライ

予選A

- 1 大村三八子 (清 水 丘) 1:15.7
- 2 高橋 淑子 (成 女 学) 1:21.8
- 3 浜崎 洋子 (佐 伯) 1:22.2
- 4 山添 節代 (成 蹊) 1:22.2
- 5 衣田 泉 (淑 徳) 1:23.0
- 6 重信 幸子 (九 州 女) 1:23.6
- 7 飯島なな代 (山 梨) 1:23.7

B

- 1 川上 静江 (淑 徳) 1:15.3
- 2 中西美智代 (五 条) 1:15.4
- 3 麻生真由美 (横 学) 1:16.5
- 4 井野 和子 (梶 山 女) 1:17.5
- 5 浜田百合子 (佐伯鶴城) 1:19.5
- 6 下村 昌代 (進 徳 女) 1:28.0
- 7 谷川 里枝 (香 川) 1:37.8

C

- 1 高橋 栄子 (佐伯鶴城) 1:13.0
- 2 佐藤 公子 (天 理) 1:13.6
- 3 土屋 節子 (二 階 堂) 1:18.4
- 4 青木 禎子 (筑 紫 女) 1:22.0
- 5 岡田 晴美 (美 作) 1:22.6
- 6 早川 政子 (因 島) 1:23.0
- 7 橋本 幸子 (瑞 陵) 1:24.6
- 8 西村 孝子 (富 山 女) 1:25.5
- 9 西岡須磨子 (高 知) 1:25.7

D

- 1 池田婦美子 (鹿 本) 1:13.2
- 2 松田奈津子 (五 条) 1:14.4
- 3 伊藤 咲子 (淑 徳) 1:19.5
- 4 佐々木千鶴子 (二階堂) 1:20.6
- 5 釜堀タミエ (朝 羽) 1:21.7
- 6 林 恵美子 (信 愛) 1:25.5
- 7 田村佐津子 (宇 部 学) 1:26.2
- 8 竹内たみ子 (須 磨 女) 1:26.7

A 準 決 勝

- 1 高橋 栄子 (佐伯鶴城) 1:11.7
33.4
- 2 松田奈津子 (五 条) 1:13.2
- 3 川上 静江 (淑 徳) 1:14.9
- 4 井野 和子 (梶 山 女) 1:16.9
- 5 麻生真由美 (横 学) 1:17.5
- 6 伊藤 咲子 (淑 徳) 1:18.9
- 7 佐々木千鶴子 (二階堂) 1:22.1

B

- 1 佐藤 公子 (天 理) 1:12.5
- 2 池田婦美子 (鹿 本) 1:14.1
- 3 中西美智代 (五 条) 1:14.2
- 4 大村三八子 (清 水 丘) 1:16.0
- 5 土屋 節子 (二 階 堂) 1:17.5
- 6 浜田百合子 (佐伯鶴城) 1:20.7
- 7 釜堀タミエ (朝 羽) 1:23.2

決 勝

- 1 高橋 栄子 (佐伯鶴城) 1:10.8
33.0
- 2 佐藤 公子 (天 理) 1:13.0
- 3 松田奈津子 (五 条) 1:13.2

- 4 池田婦美子 (鹿 本) 1:13.3
- 5 中西美智代 (五 条) 1:14.2
- 6 大村三八子 (清 水 丘) 1:14.8
- 7 川上 静江 (淑 徳) 1:15.1

200m バタフライ

予選A

- 1 高橋 栄子 (佐伯鶴城) 3:42.2
- 2 川上 静江 (淑 徳) 2:47.3
- 3 中西美智代 (五 条) 2:50.3
- 4 高橋 淑子 (成 女) 3:03.2
- 5 早川 政子 (因 島) 3:08.2
- 6 田村佐津子 (宇 部 学) 3:12.7
- 7 重信 幸子 (九 州 女) 3:18.4
- 8 西村 孝子 (富 山 女) 3:22.4

B

- 1 松田奈津子 (五 条) 2:46.4
- 2 井野 和子 (梶 山 女) 2:58.4
- 3 麻生真由美 (横 学) 2:58.8
- 4 浜田百合子 (佐伯鶴城) 2:59.0
- 5 土屋 節子 (二 階 堂) 3:04.5
- 6 青木 禎子 (筑 紫 女) 3:09.9
- 7 林 恵美子 (信 愛) 3:10.1
- 8 中沢 一乃 (吉 野 林) 3:24.0

C

- 1 佐藤 公子 (天 理) 2:42.3
- 2 池田婦美子 (鹿 本) 2:54.8
- 3 浜崎 洋子 (佐 伯) 3:06.8
- 4 武田 泉 (淑 徳) 3:11.9
- 5 西岡須磨子 (高 知) 3:12.0
- 6 飯島なな代 (山 梨) 3:16.9
- 7 下村 昌代 (進 徳 女) 3:27.3
- 8 谷川 里枝 (香 川) 3:49.8

D

- 1 大村三八子 (清 水 丘) 2:51.3
- 2 伊藤 咲子 (淑 徳) 3:05.3
- 3 佐々木千鶴子 (二階堂) 3:06.0
- 4 釜堀タミエ (朝 羽) 3:09.4
- 5 川合美知子 (梶 山 女) 3:14.2
- 6 大中 武子 (天 理) 3:21.6
- 7 師井美保子 (熊 本 市) 3:26.7

決 勝

- 1 高橋 栄子 (佐伯鶴城) 2:37.7
34.3 1:14.6 1:55.0
- 2 佐藤 公子 (天 理) 2:40.3
- 3 松田奈津子 (五 条) 2:41.2
- 4 中西美智代 (五 条) 2:41.3
- 5 川上 静江 (淑 徳) 2:44.2
- 6 大村三八子 (清 水 丘) 2:51.5

- 7 池田婦美子 (鹿 本) 2:54.0
 8 井野 和子 (梶 山 学) 2:58.6
 9 麻生真由美 (横 学) 2:59.5

100m 背 泳

予選 A

- 1 岡田八詠子 (五 条) 1:17.4
 2 水落志保美 (成 女) 1:20.6
 3 杉浦 幸子 (信 愛) 1:23.9
 4 福島利恵子 (成 女) 1:25.4
 5 斎田美佐子 (天 理) 1:26.3
 6 植松 郁子 (横 学) 1:26.3
 7 国有 淳子 (筑 紫 女) 1:26.8

B

- 1 中里みつえ (東 奥 女) 1:23.1
 2 宮崎ルミ子 (朝 羽) 1:23.5
 3 船津 久子 (金 城) 1:25.4
 4 田中 優子 (五 条) 1:25.5
 5 福富 喜子 (二 階 堂) 1:26.0
 6 田中 和子 (高 知) 1:26.8
 7 皆月 洋子 (淑 徳) 1:27.5

C

- 1 大宮美枝子 (淑 徳) 1:19.6
 2 森田 公子 (朝 羽) 1:22.7
 3 正木美津子 (天 理) 1:23.2
 4 藤本 佳子 (進 徳 女) 1:27.3
 5 中里 文子 (東 奥 女) 1:28.5
 6 中北ケイ子 (香 川) 1:30.9

D

- 1 田端 恵子 (筑 紫 女) 1:20.7
 2 児島 節 (天 理) 1:22.6
 3 美和 節子 (信 愛) 1:22.8
 4 武樋マキ子 (二 階 堂) 1:23.0
 5 松野 信子 (熊 本 市) 1:24.5
 6 秋元 純子 (宇 部 学) 1:24.6
 7 泊谷喜美子 (余 市) 1:31.8

E

- 1 内野 典子 (五 条) 1:19.4
 2 宮井 春代 (朝 羽) 1:21.2
 3 瀬崎 涼子 (梶 山 女) 1:22.9
 4 梅田 雅子 (竹 原) 1:23.5
 5 井上 都子 (佐 伯) 1:25.0
 6 久下ヒロ美 (成 蹊) 1:27.2
 7 沢田 道子 (駒 場) 1:28.1

準 決 勝

A

- 1 岡田八詠子 (五 条) 1:18.6
 2 水落志保美 (成 女) 1:20.6
 3 田端 恵子 (筑 紫 女) 1:21.1

- 4 美和 節子 (信 愛) 1:22.7
 5 森田 公子 (朝 羽) 1:22.8
 6 正木美津子 (天 理) 1:22.9
 7 中里みつえ (東 奥 女) 1:23.1

B

- 1 内野 典子 (五 条) 1:18.3
 2 大宮美枝子 (淑 徳) 1:20.1
 3 宮井 春代 (朝 羽) 1:20.8
 4 武樋マキ子 (二 階 堂) 1:22.4
 5 児島 節 (天 理) 1:22.4
 6 瀬崎 淳子 (梶 山 女) 1:23.6
 7 梅田 雅子 (竹 原) 1:24.2

決 勝

- 1 岡田八詠子 (五 条) 1:16.6
 2 内野 典子 (五 条) 1:18.2
 3 大宮美枝子 (淑 徳) 1:20.1
 4 宮井 春代 (朝 羽) 1:20.5
 5 田端 恵子 (筑 紫 女) 1:20.7
 6 水落志保美 (成 女) 1:20.8
 7 武樋マキ子 (二 階 堂) 1:22.4

200m 背 泳

予選 A

- 1 内野 典子 (五 条) 2:49.3
 2 武樋マキ子 (二 階 堂) 2:58.5
 3 杉浦 幸子 (信 愛) 2:58.8
 4 松野 信子 (熊 本 市) 3:01.0
 5 宮崎ルミ子 (朝 羽) 3:02.8
 6 山本 緑 (大 嶺) 3:04.2
 7 福島利恵子 (成 女 学) 3:06.0
 8 藤本 桂子 (進 徳 女) 3:08.2

B

- 1 宮井 春代 (朝 羽) 2:52.6
 2 田端 恵子 (筑 紫 女) 2:57.3
 3 正木美津子 (天 理) 2:59.2
 4 田中 優子 (五 条) 3:01.7
 5 鶴川 一美 (浜 松 商) 3:04.2
 6 久下ヒロ美 (成 蹊) 3:08.8
 7 中尾さかえ (鳥 取 工) 3:09.7

C

- 1 児島 節 (天 理) 2:53.5
 2 瀬崎 淳子 (梶 山 女) 2:59.1
 3 秋元 純子 (宇 部 学) 3:01.5
 4 井上 都子 (佐 伯) 3:03.1
 5 西村 幸子 (筑 紫 女) 3:03.7
 6 田中 和子 (高 知) 3:12.5
 7 中里 文子 (東 奥 女) 3:20.2

D

- 1 森田 公子 (朝 羽) 2:55.0

- 2 美和 節子 (信 愛) 2:55.0
 3 水落志保美 (成 女) 2:57.5
 4 斎田美佐子 (天 理) 3:08.4
 5 天野多恵子 (進 徳 女) 3:08.5

E

- 1 岡田八詠子 (五 条) 2:46.5
 2 大宮美枝子 (淑 徳) 2:56.3
 3 梅田 雅子 (竹 原) 2:58.9
 4 国府 淳子 (筑 紫 女) 3:05.6
 5 福富 喜子 (二 階 堂) 3:06.0
 6 植松 郁子 (横 学) 3:07.9
 7 泊谷喜美子 (余 市) 3:21.0

決 勝

- 1 岡田八詠子 (五 条) 2:45.4
 2 内野 典子 (") 2:47.0
 3 大宮美枝子 (淑 徳) 2:47.2
 4 宮井 春代 (朝 羽) 2:53.2
 5 児島 節 (天 理) 2:54.0
 6 森田 公子 (朝 羽) 2:54.6
 7 美和 節子 (信 愛) 2:54.8
 8 田端 恵子 (筑 紫 女) 2:55.0
 9 水落志保美 (成 女) 2:56.1

400m 個人メドレー

予選 A

- 1 松田奈津子 (五 条) 5:54.9
 1:16.9 2:50.2 4:30.8
 2 竹内 久子 (梶 山 女) 6:18.9
 3 伊藤 咲子 (淑 徳) 6:19.8
 4 国府 淳子 (筑 紫 女) 6:23.8
 5 松本 敏子 (二 階 堂) 6:33.8
 6 山重百合子 (横 学) 6:33.9
 7 柏原 道子 (尾 道 商) 6:57.7
 8 川田千恵子 (高 瀬) 7:34.4

B

- 1 菊谷多鶴子 (五 条) 6:09.0
 2 木村トヨ子 (筑 紫 女) 6:16.1
 3 浜田百合子 (佐伯鶴城) 6:27.0
 4 大崎 世子 (横 学) 6:34.0
 5 田中 和子 (高 知) 7:06.2

C

- 1 永坂美恵子 (淑 徳) 6:20.0
 2 高橋 栄子 (佐伯鶴城) 6:20.6
 3 高橋 淑子 (成 女) 6:23.3
 4 森田 公子 (朝 羽) 6:39.8
 5 石田 直子 (天 王 寺) 6:55.9
 6 西岡須磨子 (高 知) 7:01.5

D

- 1 大宮美枝子 (淑 徳) 6:08.4

- 2 岡田八詠子 (五 条) 6:10.5
- 3 麻生真由美 (横 学) 6:27.1
- 4 中野 厚子 (進 徳 女) 6:34.6
- 5 角田すみ子 (成 蹊) 6:42.2
- 6 丸尾ミネ子 (朝 羽) 6:45.5

決 勝

- 1 松田奈津子 (五 条) 5:56.1
1:16.1 2:51.5 32.7
- 2 菊谷多鶴子 (五 条) 6:02.8
- 3 大宮美枝子 (淑 徳) 6:07.4
- 4 高橋 栄子 (佐伯鶴城) 6:10.7
- 5 岡田八詠子 (五 条) 6:14.7
- 6 木村トヨ子 (筑 紫 女) 6:15.2
- 7 永坂美恵子 (淑 徳) 6:16.3
- 8 竹内 久子 (椛 山 女) 6:16.3
- 9 伊藤 咲子 (淑 徳) 6:19.1

400m リレー

予選A

- 1 中川・浦上・豊田・木村
(筑 紫 女) 4:39.2
- 2 大崎・山重・横井・麻生
(横 学) 4:58.9
- 3 横山・角田・箕浦・江田
(成 蹊) 5:01.4
- 4 藤井・椎木・秋元・島津
(宇 部 学) 5:24.1

B

- 1 東・宮本・菊谷・後藤
(五 条) 4:38.7
1:07.4
- 2 浅野・樋口・土屋・常田
(二 階 堂) 4:45.0
- 3 伊藤・永坂・皆月・加藤
(淑 徳) 4:49.1
1:13.5

- 4 井脇・井上・永井・黒瀬
(佐 伯) 5:04.7
- 5 鈴木・杉浦・林・美和
(信 愛) 5:06.0
- 6 中野・山崎・吉野・西部
(進 徳 女) 5:16.1
- 7 川田・合田・久保・田口
(高 瀬) 5:56.8

C

- 1 道家・斎・佐藤・深谷
(椛 山 女) 4:42.7
- 2 高島・北鹿渡・高橋・家塚
(成 女) 4:49.1
- 3 丸尾・足立・寺崎・森田

- (朝 羽) 4:58.1
1:13.0
- 4 中前・佐藤・児島・湊
(天 理) 4:59.1

- 5 村上・山本・山中・笹岡
(土 佐 女) 5:34.9
- 6 中沢・浜崎・宮本・渋谷
(浜 田) 5:38.1
- 7 斎藤・原田・山本・畠山
(能 代 北) 5:54.0

決 勝

- 1 東・宮本・菊谷・後藤
(五 条) 4:30.5
1:05.7 2:14.1 3:19.7 4:30.5
- 2 木村・浦上・中川・豊田
(筑 紫 女) 4:36.0
1:08.4

- 3 浅野・樋口・土屋・常田
(二 階 堂) 4:41.2
- 4 道家・斎・佐藤・深谷
(椛 山 女) 4:42.8
1:10.5

- 5 永坂・皆月・伊藤・加藤
(淑 徳) 4:47.0
1:10.8
- 6 高島・北鹿渡・高橋・家塚
(成 女) 4:47.2

- 7 大崎・麻生・横井・山金
(横 学) 4:57.3
- 8 丸尾・足立・寺崎・森田
(朝 羽) 4:59.3
1:12.8

- 9 中前・佐藤・児島・湊
(天 理) 5:04.6
1:12.8

400m メドレーリレー

予選A

- 1 田端・葉室・木村・浦上
(筑 紫 女) 5:10.4
1:20.9 2:45.4 4:03.2
- 2 井上・松本・浜崎・黒瀬
(佐 伯) 5:20.0
1:24.6
- 3 瀬崎・牧野・井野・斎
(椛 山 女) 5:22.0
1:24.1

- 4 児島・玉井・佐藤・中前
(天 理) 5:23.1
1:25.5
- 5 山根・田中・竹内・石谷
(鳥 取 東) 5:53.8

- 6 中里・根上・中里・逢塚
(東 奥 女) 6:26.5

B

- 1 大宮・浅井・川上・皆月
(淑 徳) 5:15.9
1:20.2

- 2 宮井・元川・釜堀・足立
(朝 羽) 5:25.6
- 3 植松・山重・麻生・横井
(横 学) 5:25.9

- 4 久下・林・山添・江田
(成 蹊) 5:37.9
- 5 藤井・新井・下村・中野
(進 徳 女) 5:39.4
1:27.0

- 6 合田・久保・川田・田井
(高 瀬) 6:47.0

C

- 1 岡田・中井・松田・東
(五 条) 5:10.6
1:19.9

- 2 武樋・南雲・土屋・浅野
(二 階 堂) 5:21.8
- 3 秋元・島津・田村・藤井
(宇 部 学) 5:39.0
1:27.2

決 勝

- 1 岡田・中井・松田・東
(五 条) 5:06.3
1:19.0 2:47.4 4:00.5

- 2 田端・葉室・木村・浦上
(筑 紫 女) 5:12.2
1:23.4

- 3 大宮・浅井・川上・皆月
(淑 徳) 5:15.4
1:20.0

- 4 児島・玉井・佐藤・中前
(天 理) 5:20.5
- 5 武樋・南雲・土屋・浅野
(二 階 堂) 5:21.8

- 6 瀬崎・牧野・井野・道家
(椛 山 女) 5:21.8
1:23.8

- 7 植松・山重・麻生・横井
(横 学) 5:22.8
1:26.1

- 8 宮井・元川・釜堀・丸尾
(朝 羽) 5:23.2
1:20.9

- 9 井上・松本・浜崎・黒瀬
(佐 伯) 5:25.6
1:25.7

女子得点	
① 五条高	99
② 筑紫女高	49

③ 淑徳高	29
④ 佐伯鶴城	17
⑤ 天理高	15

⑥ 朝羽高 14

第 14 回 全 国 勤 労 者

8月 30・31日 9月 1日
 気温 25.0° 25.0° 29.0° 浜松市営元城プール (50m) 公認
 水温 23.0° 23.5° 24.0°

一般男子の部

50m 自由形

予選1組

1 古川 徹 (白木屋)	26.5
2 松井 良興 (東京電力)	29.4
3 中尾 治 (三菱)	29.8

2組

1 田内 稔 (宇部興産)	26.6
2 原 万次郎 (八幡製鉄)	27.1
3 小手川 達 (富士鉄広畑)	27.5

3組

1 沢村 彰夫 (大丸京都)	26.7
2 本家 勇二 (芝浦製作所)	29.2
3 楠目 満 (日産自動車)	29.2

4組

1 上田 尚孝 (日本通信機)	26.5
2 平田 肇悦 (日本楽器)	27.3
3 山田 訓之 (住友金属)	27.8

5組

1 石原 勝紀 (BSタイヤ)	25.5
2 中村 良三 (日興証券)	25.8
3 浜元 敏雄 (南海電鉄)	27.3

6組

1 浜島 明 (大垣市役所)	26.5
2 田中 貢 (住友金属)	27.4
3 池田 孝雄 (日新自動車)	27.6

7組

1 名倉 健蔵 (BSタイヤ)	26.9
2 堤 信典 (日本鋼管)	27.5
3 三好 亨 (平和相互銀行)	27.6

8組

1 見上 勝己 (E・I・E)	26.6
2 阿部 堤 (富士通信)	27.7
3 大谷 康夫 (田中建興)	28.2

9組

1 下村 正 (日興証券)	26.9
2 清水 健 (日興証券名古屋)	27.4
3 西野 繁 (東芝大阪)	28.4

10組

1 宮本 仁人 (宇部興産)	26.8
2 藤原 秀男 (トヨタ自動車)	27.8
3 目野 正利 (静岡県庁)	28.3

11組

1 園田 和博 (旭化成)	27.4
2 矢部 武己 (安田生命)	27.3
3 秋山 庄次 (東芝)	28.2

12組

1 神川 豊喜 (東芝)	27.6
2 伊藤 忠雄 (殖産銀行)	28.6
3 猿渡 勝正 (東洋工業)	38.9

13組

1 田上 一雄 (日新製鋼)	27.1
2 梅村 輝雄 (日本鋼管)	27.6
3 田中 幸輝 (大丸京都)	28.2

14組

1 林 芳人 (八幡製鉄)	27.0
2 今井 昌裕 (板垣)	27.4
3 安本 信敏 (三菱電機)	29.6

15組

1 富岡 健 (アリメカン モーター)	27.1
2 餅米 精治 (守谷商会)	27.6
3 馬淵 正明 (大和染工)	29.7

16組

1 寺下 敏一 (教職員共済)	27.6
2 島田 恵哲 (白木屋)	28.0
3 高須 幸夫 (東洋レ)	28.2

準 決 勝

1組

1 石原 勝紀 (BSタイヤ)	25.6
2 上田 尚孝 (日本通信機)	26.8
3 沢村 彰夫 (大丸京都)	27.1
4 浜島 明 (大垣市役所)	27.5

2組

1 中村 良三 (日興証券)	26.4
2 古川 徹 (白木屋)	26.7
3 田村 稔 (宇部興産)	26.8
4 見上 勝紀 (E・I・E)	26.9

決 勝

1 石原 勝紀 (BSタイヤ)	25.3
2 中村 良三 (日興証券)	26.2
3 古川 徹 (白木屋)	26.7
4 見上 勝紀 (E・I・E)	26.7
5 上田 尚孝 (日本通信機)	26.7
6 田村 稔 (宇部興産)	26.8
7 沢村 彰夫 (大丸京都)	27.1

100m 自由形

予選1組

1 石原 勝紀 (BSタイヤ)	56.9
2 谷勝 広 (自衛隊)	1:03.8
3 汐見 勝彦 (松下電器)	1:03.8

2組

1 福井 誠 (八幡製鉄)	57.5
2 清水 健日 (興証券名古屋)	1:00.8
3 伊藤 忠男 (殖産相互銀行)	1:03.5

3組

1 沢村 彰夫 (大丸京都)	59.2
2 藤原 秀男 (トヨタ自)	1:02.4
3 浜元 敏雄 (南海電鉄)	1:02.5

4組

1 請本昌男 (関西アート センター)	59.9
2 長島 務 (日興証券)	1:02.4
3 平田 肇悦 (日本楽器)	1:03.3

5組

1 近藤 至男 (勝村建設)	1:00.1
2 笈田 光治 (日本鋼管)	1:00.1
3 中島 輝義 (三洋)	1:04.3

6組

1 中村 良三 (日興証券)	59.1
2 山下 文夫 (田中建興)	1:03.9
3 中峰 勝彦 (東芝三重)	1:04.0

7組

1 宮本 仁人 (宇部興産)	1:01.8
2 見上 勝紀 (E・I・E)	1:01.9

3 深谷 寿郎 (尼崎製鉄)	1:02.2
8 組	
1 名倉健蔵 (BSタイヤ)	59.6
2 古川 徹 (白木屋)	59.7
3 仁井 旭 (硅永土水道)	1:11.4
9 組	
1 高橋 豊 (日本鋼管)	1:00.4
2 富浜 百寿 (住友金属)	1:04.4
3 竹原 司郎 (東海パルプ)	1:05.8
10組	
1 平島 昭治 (東 芝)	1:00.5
2 田上 一雄 (日新製鋼)	1:00.5
3 和泉 邦夫 (松江市役所)	1:05.7
11組	
1 林 芳人 (八幡製鉄)	59.2
2 米倉 忠男 (川崎重工)	1:07.0
3 平沢 善一 (信越化学)	1:07.0
12組	
1 浜島 明 (大垣市役所)	1:00.6
2 阿部 堤 (富士通信機)	1:03.7
3 宮崎 敏 (鈴木自)	1:05.6
13組	
1 古木 輝己 (河合楽器)	1:00.6
2 富岡 健 (アメリカン モーター)	1:00.8
3 野崎 邦明 (石川教員)	1:04.8
14組	
1 堤 秀夫 (大洋漁業)	1:00.2
2 上田 尚孝 (日本通運)	1:01.4
3 中川 利重 (米原町役場)	1:04.4
15組	
1 和田仙次郎 (京都市交通)	1:01.4
2 三好 享 (高知相互銀行)	1:02.6
3 向井 勝彦 (神戸市役所)	1:06.7

決 勝

1 福井 誠 (八幡製鉄)	56.0
2 石原 勝記 (BSタイヤ)	56.3
3 中村 良三 (日興証券)	59.1
4 林 芳人 (八幡製鉄)	59.4
5 沢村 彰夫 (大丸京都)	59.8
6 古川 徹 (白木屋)	1:00.0
7 名倉健蔵 (BSタイヤ)	1:00.5

200m 自由形

予選1組

1 弓削 敏光 (海上自衛隊)	2:19.6
2 中林 昭 (川崎重工)	2:25.8
3 加藤 幸重 (日立製作)	2:40.0
2 組	

1 福井 誠 (八幡製鉄)	2:11.5
2 松井 進吾 (トヨタ自動車)	2:30.9
3 千葉 勝男 (仙台電報)	2:51.6
3 組	
1 庄司敏夫 (BSタイヤ)	2:09.9
2 中峯 勝彦 (東芝三重)	2:26.3
3 森下 洋 (佐世保重工)	2:29.5
4 組	
1 石井 宏 (共同通信)	2:20.5
2 西森 靖彦 (新和産業)	2:21.3
3 富浜 百寿 (住友金属)	2:27.6
5 組	
1 浦 満広 (八幡製鉄)	2:10.9
2 山本 紀勝 (海上自衛隊)	2:30.3
3 坂梨 公昭 (田中建興)	2:30.4
6 組	
1 平島 昭治 (東 芝)	2:13.4
2 池野 昭男 (住友金属)	2:32.0
3 小原 敏之 (明 電 舎)	2:35.3
7 組	
1 吉村 喜平 (旭 化 成)	2:10.7
2 笈田 光治 (日本鋼管)	2:10.8
3 林 利博 (白 木 屋)	2:35.1
8 組	
1 湊 勝治 (大丸京都)	2:23.9
2 伊東多美夫 (富 士 通)	2:26.5
3 坂下 雄司 (大 和)	2:33.2
9 組	
1 靱山 稔 (日本鋼管)	2:11.3
2 藤田 昌計 (川崎重工)	2:20.2
3 稲本 清治 (興国人絹)	2:30.8
10組	
1 講本 昌男 (関西アート センター)	2:12.4
2 和田仙次郎 (京都市交通)	2:20.3
3 中島 輝美 (三 洋)	2:29.7
11組	
1 中坊 昌美 (BSタイヤ)	2:13.2
2 白井 正剛 (東 芝)	2:17.9
3 深谷 寿郎 (尼崎製鉄)	2:24.8
12組	
1 重永 義則 (宇部興産)	2:15.2
2 堤 秀夫 (大洋漁業)	2:16.5
3 伊藤富士雄 (三菱電機)	2:44.2
13組	
1 古木 輝己 (河合楽器)	2:17.4
2 宮本 信義 (国鉄小倉)	2:25.8

3 古川 康三 (日興証券)	2:27.9
決 勝	
1 福井 誠 (八幡製鉄)	2:04.3
2 庄司 敏夫 (BSタイヤ)	2:05.4
3 浦 満広 (八幡製鉄)	2:08.6
4 中坊 昌美 (BSタイヤ)	2:09.1
5 笈田 光治 (日本鋼管)	2:10.3
6 講本 昌男 (関西アート センター)	2:10.3
7 靱山 稔 (日本鋼管)	2:10.4

400m 自由形

予選1組

1 宮本 信義 (国鉄小倉)	5:21.3
2 松井 信吾 (トヨタ自動車)	5:33.3
3 水島 高男 (電化青海)	5:53.1
2 組	
1 靱山 稔 (日本鋼管)	4:43.9
2 古川 康之 (日興証券)	5:28.7
3 小原 敏之 (明電舎名古屋)	5:34.2
3 組	
1 庄司 敏夫 (BSタイヤ)	4:39.6
2 中林 昭 (川崎重工業)	5:08.1
3 佐野満喜 (富 士 通)	5:08.7
4 組	
1 浦 満広 (八幡製鉄)	4:42.2
2 香川 宏 (東 芝)	5:24.3
3 西山 建夫 (トヨタ自動車)	5:31.6
5 組	
1 高橋 豊 (日本鋼管)	4:49.5
2 鳥山 忠良 (安田生命)	5:21.5
3 池野 昭男 (住友金属)	5:33.0
6 組	
1 重永 義則 (宇部興産)	4:51.1
2 東久保安市 (松下電機)	5:20.1
3 田中 幸 (三 越)	5:33.8
7 組	
1 沢田 豊治 (宇部興産)	4:53.2
2 西森 靖彦 (新協和産業)	5:09.0
3 佐藤 績 (三 菱)	5:25.5
8 組	
1 原 万次郎 (八幡製鉄)	4:50.1
2 石原 明 (住友金属)	5:50.3
3 加藤 幸重 (日立製作所)	5:52.0
9 組	

- 1 中坊 昌美 (BSタイヤ) 4:40.8
 2 坂梨 公昭 (田中建興) 5:10.7
 3 湊 勝治 (大丸京都) 5:11.8
 10組

- 1 弓削 敏光 (海上自衛隊) 4:49.3
 2 藤田 昌計 (川崎重工業) 4:50.0
 3 森下 洋 (佐世保重工業) 5:49.6

11組

- 1 山本 紀勝 (海上自衛隊) 4:51.8
 2 伊藤多美夫 (富士通) 5:15.9
 3 佐藤 志郎 (東芝三重) 5:39.9

12組

- 1 吉村 喜平 (旭化成) 4:42.4
 2 白井 正剛 (東芝) 4:56.8
 3 山中 晴夫 (住友金属) 5:30.6

決 勝

- 1 庄司 敏夫 (八幡製鉄) 4:31.8
 2 靱山 稔 (日本鋼管) 4:34.4
 3 浦 満広 (八幡製鉄) 4:34.7
 4 中坊 昌美 (BSタイヤ) 4:38.2
 5 吉村 喜平 (旭化成) 4:38.6
 6 原 万次郎 (八幡製鉄) 4:47.8
 7 藤田 昌計 (川崎重工) 4:48.2

100m 背 泳

予1選

- 1 富田 一雄 (BSタイヤ) 1:07.5
 2 宮崎 勝利 (京都大丸) 1:12.0
 3 池永富士夫 (住友金属) 1:19.6

2組

- 1 中原 紀 (八幡製鉄) 1:06.4
 2 木村 瑞雄 (健保組合) 1:13.4
 3 松崎 孝義 (富士製鉄) 1:15.5

3組

- 1 三木 隆二 (日本鋼管) 1:06.3
 2 材津 増男 (富士鉄) 1:18.8
 3 下条 春夫 (佐世保重工) 1:19.1

4組

- 1 渡辺 和夫 (トヨペット) 1:07.9
 2 木島 正夫 (富士通) 1:13.2
 3 米村 彰秀 (河合楽器) 1:13.4

5組

- 1 山下 栄隆 (埼玉日産) 1:11.1
 2 畠山 敬治 (東芝) 1:13.6
 3 中川 卓也 (トヨタ自) 1:19.8

6組

- 1 佐原 幸一 (佐藤洋品) 1:17.5
 2 佐々木輝昭 (新三菱) 1:19.5

- 3 鈴木 勇次 (陸上自衛隊) 1:23.8

7組

- 1 中田 豊 (三越) 1:17.2
 2 上村 幸右 (神戸市役所) 1:17.9
 3 八田 乾也 (安宅郵便) 1:18.6

8組

- 1 広瀬 雅之 (凸版印刷) 1:08.6
 2 谷淵 昌三 (高知相互) 1:19.3
 3 関野 一長 (松任町) 1:21.2

9組

- 1 浜砂 昭光 (旭化成) 1:10.6
 2 邨田 勝二 (大阪府警) 1:20.2
 3 志村 新二 (東洋精機) 1:20.2

10組

- 1 井上富美造 (海上自衛隊) 1:08.1
 2 才野 武士 (日興証券) 1:12.0
 3 福山 逸郎 (三協乳業) 1:16.2

11組

- 1 酒井 良明 (BSタイヤ) 1:08.3
 2 河田 俊輔 (新川工業) 1:11.2
 3 岩崎 健一 (八戸市役所) 1:21.6

12組

- 1 星野 稔 (日本鋼管) 1:09.1
 2 成清一二三 (大丸京都) 1:11.7
 3 田中 信義 (安田生命) 1:17.0

13組

- 1 柴田 利男 (東邦興産) 1:07.6
 2 平島 清也 (東芝) 1:14.2
 3 代永 貞亮 (東京電力) 1:19.1

14組

- 1 石橋 幸男 (八幡製鉄) 1:08.2
 2 渡辺 勲 (宇部興産) 1:10.9
 3 山本 保 (川崎重工) 1:15.0

決 勝

- 1 富田一雄 (BSタイヤ) 1:04.5
 2 中原 紀 (八幡製鉄) 1:05.6
 3 渡辺 和夫 (トヨペット) 1:05.8
 4 三木 隆二 (日鋼) 1:06.3
 5 井上富美造 (海上自衛隊) 1:07.1
 6 石橋 幸男 (八幡製鉄) 1:07.9
 7 柴田 利男 (宇部興産) 1:08.3

200m 背 泳

予選1組

- 1 三木 隆二 (日本鋼管) 2:27.8
 2 山下 裕 (日新製鋼) 2:43.0
 3 佐々木輝昭 (新三菱) 2:56.0

2組

- 1 中原 紀 (八幡製鉄) 2:22.5
 2 山下 栄隆 (埼玉日産) 2:44.0
 3 上村 幸右 (神戸市役所) 2:53.4

3組

- 1 富田 一雄 (BSタイヤ) 2:25.9
 2 米村 彰秀 (河合楽器) 2:41.8
 3 山本 保 (川崎重工業) 2:45.4

4組

- 1 浜砂 昭光 (旭化成) 2:32.0
 2 畠山 敬治 (東芝) 2:43.4
 3 下条 春夫 (佐世保重工業) 2:59.5

5組

- 1 広瀬 俊之 (凸版印刷) 2:33.2
 2 邨田 勝一 (大阪府警) 2:50.5
 3 植岡 健介 (神戸市役所) 2:53.6

6組

- 1 渡辺 勲 (宇部興産) 7:35.0
 2 榎本 秀行 (田辺市役所) 2:55.8
 3 志村 新二 (東洋精機) 3:02.6

7組

- 1 井上富美造 (海上自衛隊) 2:29.8
 2 松崎孝義 (富士製鉄広畑) 2:43.1
 3 金森 正宏 (東芝三重) 2:57.2

8組

- 1 柴田 利男 (宇部興産) 2:28.9
 2 石橋 幸男 (八幡製鉄) 2:33.3
 3 木島 正夫 (富士通) 2:39.0

9組

- 1 成清一二三 (大丸京都) 2:37.8
 2 才野 武士 (日興証券) 2:43.6
 3 中村 和重 (近江四日市) 2:53.9

10組

- 1 星野 稔 (日本鋼管) 2:36.0
 2 宮崎 勝利 (大丸京都) 2:36.0
 3 田中 信義 (安田生命) 2:52.3

11組

- 1 酒井 良明 (BSタイヤ) 2:29.4
 2 木村 瑞雄 (富士通大垣) 2:41.5
 3 向川 俊清 (トヨタ自動車工業) 2:43.4

12組

- 1 河田 俊輔 (新川工業) 2:41.6
 2 平島 清也 (神奈川東芝) 2:45.7
 3 河北 賢二 (日立製作) 3:00.9

決 勝

- 1 富田 一雄 (BSタイヤ) 2:19.5
- 2 中原 紀 (八幡製鉄) 2:22.2
- 3 三木 隆二 (日本鋼管) 2:27.8
- 4 酒井 良明 (BSタイヤ) 2:29.0
- 5 柴田 利男 (宇部興産) 2:29.0
- 6 井上富美造 (海上自衛隊) 2:31.3
- 7 石橋 幸男 (八幡製鉄) 2:33.5

100m 平 泳

予選1組

- 1 中野 勇治 (宇部興産) 1:14.3
- 2 滝口 正美 (栃木警察) 1:23.8
- 3 藤井 晋二 (日立) 1:24.1

2組

- 1 鶴峯 治 (海上自衛隊) 1:14.8
- 2 来山 幸夫 (岡山教員) 1:22.4
- 3 斎藤 誠 (住友金属) 1:22.7

3組

- 1 重松 盛人 (八幡製鉄) 1:13.5
- 2 坂下 武士 (川崎重工) 1:22.0
- 3 鈴木 晃 (河合) 1:24.7

4組

- 1 伊東 靖博 (BSタイヤ) 1:15.2
- 2 青木 実 (川口市役所) 1:25.4
- 3 花房 光 (横浜ゴム) 1:26.1

5組

- 1 重松 親征 (BSタイヤ) 1:17.0
- 2 大森 勝利 (トヨタ) 1:23.2
- 3 玉井貞一郎 (下総海上) 1:24.7

6組

- 1 黒木 正人 (日本鋼管) 1:17.9
- 2 田中 弘造 (阪神急行) 1:21.9
- 3 村上 洋三 (日立因島) 1:23.4

7組

- 1 山中 堂志 (四国銀行) 1:16.4
- 2 小林 敏雄 (富士通) 1:23.3
- 3 正木 一郎 (日本合成) 1:24.1

8組

- 1 鈴木 吉孝 (八幡製鉄) 1:17.4
- 2 小田 政谷 (三越) 1:20.4
- 3 大谷 勇 (奈良市役所) 1:26.8

9組

- 1 山本 浩 (勝村建設) 1:19.4
- 2 川越 佑一 (日新製鋼) 1:20.2
- 3 中村 輝久 (日産) 1:25.6

10組

- 1 坂井 六次 (大丸京都) 1:15.4
- 2 宮本 英 (日本陸運) 1:19.8

- 3 前田 治 (神戸市役所) 1:21.1

11組

- 1 栗谷幸一郎 (宇部興産) 1:19.5
- 2 松本 幸一 (東京姫路) 1:22.7
- 3 溝口 啓輔 (日興証券) 1:22.9

12組

- 1 加藤 重克 (富士鉄) 1:22.0
- 2 勝木 敏幸 (三菱) 1:27.0
- 3 北村 清孝 (高知スーパー) 1:27.0

13組

- 1 高木 憲一 (旭化成) 1:17.4
- 2 塚原 義文 (佐世保) 1:24.6
- 3 小笠原 宏 (日立製作所) 1:25.8

14組

- 1 中山 勝 (相互銀行) 1:17.9
- 2 渡辺 武洋 (日本鋼管) 1:25.3
- 3 舟橋 健次 (名古屋日産) 1:26.8

15組

- 1 鳥田 良雄 (大丸京都) 1:19.1
- 2 東 英明 (安田生命) 1:21.3
- 3 川田 孝 (日清紡) 1:24.3

16組

- 1 篠原 豊 (篠原製作) 1:20.5
- 2 高須 幸夫 (東レ) 1:25.3
- 3 徳力 周世 (三重教員) 1:25.6

決 勝

- 1 伊東 靖博 (BSタイヤ) 1:13.4
- 2 鶴峰 治 (海上自衛隊) 1:13.6
- 3 中野 勇治 (宇部興産) 1:13.7

- 4 重松 盛人 (八幡製鉄) 1:14.3
- 5 坂井 元次 (大丸京都) 1:15.0
- 6 山中 堂志 (四国銀行) 1:16.2
- 7 重松 親征 (BSタイヤ) 1:17.3

200m 平 泳

予選1組

- 1 伊藤 靖博 (BSタイヤ) 2:41.3
- 2 高木 憲一 (旭化成) 2:45.9
- 3 宮地 勇夫 (神奈川東芝) 3:05.6

2組

- 1 鶴峰 治 (海上自衛隊) 2:41.0
- 2 重松 盛人 (八幡製鉄) 2:41.6
- 3 滝口 正美 (栃木警察) 3:08.5

3組

- 1 重松 親征 (BSタイヤ) 2:48.0
- 2 前田 祐将 (八幡製鉄) 3:01.4
- 3 青木 実 (川口市役所) 3:02.6

4組

- 1 黒木 正人 (日本鋼管) 2:50.0
- 2 宮本 英 (日本陸運) 3:02.2
- 3 高橋 規夫 (大阪府警) 3:09.0

5組

- 1 加藤 重克 (富士鉄釜石) 2:54.0
- 2 坂下 武士 (川崎重工業) 2:59.2
- 3 斎藤 誠 (住友倉庫) 3:01.7

6組

- 1 中野 勇治 (宇部興産) 2:44.2
- 2 山中 堂志 (四国銀行) 2:53.1
- 3 藤田 忠志 (神戸市役所) 3:14.3

7組

- 1 栗屋幸一郎 (宇部興産) 2:51.4
- 2 田辺 豪 (東芝) 2:59.6
- 3 中島 聰 (交通局) 3:07.4

8組

- 1 坂井 六次 (大丸京都) 2:51.1
- 2 川越 佑一 (日新製鋼) 2:59.2
- 3 山添 剛之 (東洋工業) 3:01.8

9組

- 1 村上 洋三 (日立因島) 3:02.3
- 2 大森 勝利 (トヨタ自動車) 3:02.6

- 3 鈴木 晃 (河合楽器) 3:05.0

10組

- 1 山本 浩 (勝村建設) 2:54.2
- 2 松本 幸一 (東芝姫路) 2:56.4
- 3 井上 康夫 (富士通) 3:10.9

11組

- 1 前田 治 (神戸市役所) 2:56.6
- 2 花房 光 (横浜ゴム) 3:08.0
- 3 北村 征彦 (三菱電機) 3:11.9

12組

- 1 山中 勝 (高知相互銀行) 2:55.8
- 2 東 英明 (安田生命) 2:57.6

- 3 滝 尊一 (東レ) 3:10.0

13組

- 1 小林 敏雄 (富士通) 2:58.2
- 2 伊藤 久夫 (炭鉱汽船) 3:11.0
- 3 小林 公幸 (長野電鉄) 3:16.5

14組

- 1 島田 良雄 (大丸京都) 2:56.0
- 2 篠田 博史 (日産モーター) 2:59.6

- 3 渡辺 武洋 (日本鋼管) 3:05.6

決 勝

- 1 重松 盛人 (八幡製鉄) 2:38.9

- 2 中野 勇治 (宇部興産) 2:38.9
- 3 伊藤 博靖 (BSタイヤ) 2:41.1
- 4 鶴峰 治 (海上自衛隊) 2:41.1
- 5 高木 憲一 (旭化成) 2:45.4
- 6 重本 親征 (BSタイヤ) 2:47.3
- 7 黒木 正人 (日本鋼管) 2:48.7

100m バタフライ

予選1組

- 1 佐藤 好助 (八幡製鉄) 1:02.4
- 2 北野 尚武 (日本鋼管) 1:07.0
- 3 向川 俊清 (トヨタ自動車) 1:11.8

2組

- 1 岩井 正文 (旭化成) 1:09.0
- 2 開田 幸一 (日興証券) 1:09.5
- 3 田代 勝彦 (富士製鉄) 1:09.6

3組

- 1 増永 文昭 (日鋼佐賀関) 1:03.3
- 2 新井 沐 (大丸京都) 1:06.9
- 3 柳井 清 (八幡製鉄) 1:07.2

4組

- 1 甲斐田幾男 (BSタイヤ) 1:04.1
- 2 相模 弘四 (小川ポンプ) 1:08.2
- 3 岸上 保二 (東芝) 1:13.4

5組

- 1 渡辺 春男 (東芝) 1:03.2
- 2 小池 康隆 (日興証券) 1:07.9
- 3 建部 鈴三 (河合楽器) 1:11.0

6組

- 1 鹿田 頼康 (安田生命) 1:12.6
- 2 佐藤 勝彦 (富士製鉄) 1:15.3
- 3 川村義明 (仙台いすゞモーター) 1:17.7

7組

- 1 桑原 穰 (海上自衛隊) 1:03.8
- 2 古川治一郎 (宇部興産) 1:06.8
- 3 近藤 至男 (勝村建設) 1:07.6

8組

- 1 中村 征春 (BSタイヤ) 1:04.6
- 2 尾谷 庸三 (海上自衛隊) 1:08.0
- 3 河村 好彦 (河合楽器) 1:10.6

9組

- 1 若井 英雄 (日本鋼管) 1:05.1
- 2 武市 啓志 (日新自動車) 1:06.8
- 3 小手川 達 (富士製鉄) 1:09.2

10組

- 1 松山 昭男 (宇部興産) 1:06.0
- 2 大野 幸夫 (諏訪意匠) 1:06.8

- 3 谷口 哲治 (トヨタ自動車) 1:10.9

11組

- 1 乾野 正之 (大丸京都) 1:06.9
- 2 本横山茂之 (富士通信) 1:07.6
- 3 森友 重行 (三越) 1:10.9

決勝

- 1 佐藤 好助 (八幡製鉄) 1:00.2
- 2 増永 文昭 (日鋼佐賀関) 1:01.9
- 3 若井 英雄 (日本鋼管) 1:03.0
- 4 渡辺 春男 (東芝) 1:03.4
- 5 中村 征春 (BSタイヤ) 1:03.6
- 6 桑原 穰 (海上自衛隊) 1:04.0
- 7 甲斐田幾男 (BSタイヤ) 1:04.8

200m バタフライ

予選1組

- 1 渡辺 春男 (東芝) 2:25.6
- 2 柳川 清 (八幡製鉄) 2:35.3
- 3 毛利 忠春 (東芝) 2:47.3

2組

- 1 中村 征春 (BSタイヤ) 2:24.4
- 2 相模 弘四 (小川ポンプ) 2:48.1
- 3 小池 康隆 (日興証券) 2:48.4

3組

- 1 佐藤 好助 (八幡製鉄) 2:24.0
- 2 北野 尚武 (日本鋼管) 2:40.6
- 3 清水 学 (大丸) 3:10.9

4組

- 1 甲斐田幾男 (BSタイヤ) 2:28.6
- 2 武市 啓志 (日新自動車) 2:36.8
- 3 本横山茂之 (富士通信) 2:44.6

5組

- 1 松山 昭男 (宇部興産) 2:28.5
- 2 若井 英雄 (日本鋼管) 2:34.2
- 3 大陽寺正顕 (大和染工) 2:56.2

6組

- 1 増永 文昭 (日鋼佐賀関) 2:24.5
- 2 新井 沐 (大丸京都) 2:42.4
- 3 建部 鈴三 (河合楽器) 2:49.8

7組

- 1 桑原 穰 (海上自衛隊) 2:31.1
- 2 乾野 正文 (大丸京都) 2:40.6
- 3 大野 幸夫 (諏訪意匠) 2:41.2

8組

- 1 尾谷 庸三 (海上自衛隊) 2:33.9
- 2 田代 勝彦 (富士製鉄) 2:42.6
- 3 森友 重行 (三越) 2:53.5

9組

- 1 古川治一郎 (宇部興産) 2:35.0
- 2 岩井 正文 (旭化成) 2:39.5
- 3 佐藤 勝彦 (富士製鉄) 3:03.2

決勝

- 1 佐藤 好助 (八幡製鉄) 2:14.0
- 2 増永 文昭 (日鋼佐賀関) 2:19.5
- 3 中村 征春 (BSタイヤ) 2:22.4
- 4 渡辺 春男 (東芝) 2:22.6
- 5 甲斐田幾男 (BSタイヤ) 2:27.4
- 6 松山 昭男 (宇部興産) 2:27.5
- 7 桑原 穰 (海上自衛隊) 2:30.0

200m 個人メドレー

予選1組

- 1 酒井 良明 (BSタイヤ) 2:31.8
- 2 才野 武士 (日興証券) 2:40.5
- 3 山中 勝 (高知相互銀行) 2:42.4

2組

- 1 佐藤 好助 (八幡製鉄) 2:35.1
- 2 本横山茂之 (富士通信) 2:41.6
- 3 藤原 秀男 (トヨタ自動車) 2:43.6

3組

- 1 福井 誠 (八幡製鉄) 2:30.2
- 2 渡辺 和夫 (東京トヨペット) 2:40.7
- 3 平田 肇悦 (日本楽器) 2:45.9

4組

- 1 榎山 稔 (日本鋼管) 2:36.8
- 2 相模 弘四 (小川ポンプ) 2:44.1
- 3 佐野 武司 (東芝) 2:51.8

5組

- 1 手塚 昭治 (東芝) 2:36.8
- 2 谷淵 昌三 (高知相互銀行) 2:48.4

6組

- 3 入汐 吉秀 (東芝姫路) 2:58.0
- 1 丸山 関男 (BSタイヤ) 2:33.9
- 2 田上 一雄 (日新製鋼) 2:38.9
- 3 小池 康隆 (日興証券) 2:43.6

7組

- 1 三木 隆二 (日本鋼管) 2:31.7
- 2 山下 栄隆 (埼玉日産) 2:43.1
- 3 宮本 信義 (国鉄小泉) 2:53.0

8組

- 1 松山 昭男 (宇部興産) 2:33.2
- 2 越智 静雄 (川島重工) 2:43.1

- 3 矢部 亮光 (四国銀行) 2:49.1
 9 組
 1 渡辺 勲 (宇部興産) 2:34.8
 2 見上 勝紀 (E・I・E) 2:39.4
 3 古木 輝己 (河合楽器) 2:44.8
 10組
 1 井上富美造 (海上自衛隊) 2:30.7
 2 木村 瑞雄 (富士通信) 2:39.0
 3 福田 尚夫 (安田生命) 2:48.7

決 勝

- 1 福井 誠 (八幡製鉄) 2:26.5
 2 三木 隆二 (日本鋼管) 2:28.9
 3 佐藤 好助 (八幡製鉄) 2:30.0
 4 井上富美造 (海上自衛隊) 2:31.2
 5 酒井 良明 (BSタイヤ) 2:31.2
 6 丸山 関男 (BSタイヤ) 2:32.5
 7 松山 昭男 (宇部興産) 2:32.9

200m リレー

予選1組

- 1 中間・名倉・庄司・中坊
 (BSタイヤ) 1:47.9
 2 山田・富浜・池野・田中
 (住友金属) 1:52.2
 3 鈴木(省)・江上・加藤・田代
 (富士鉄) 1:59.9

2 組

- 1 笈田・梅村・堤・星野
 (日本鋼管) 1:50.5
 2 向川・藤原・西山・松井
 (トヨタ自動車) 1:54.6
 3 桑原・山本・弓削・井上
 (海上自衛隊) 1:54.7

3 組

- 1 中原・原・林・浦 (八幡製鉄)
 1:47.0
 2 上村・門田・埴岡・向井
 (神戸市役所) 2:01.0
 3 若元・末広・下条・森下
 (佐世保) 2:01.8

4 組

- 1 開田・中村・長島・下村
 (日興証券) 1:48.5
 2 池田・楠田・堤・武市
 (日新自動) 1:53.5
 3 田畑・仁尾・野村・浜田
 (大阪府警) 1:55.5

5 組

- 1 神川・秋山・渡辺・平島
 (東 芝) 1:50.9
 2 古村・園田・浜砂・岩井
 (旭化成) 1:52.1
 3 山下・足立・長谷川・宮崎
 (埼玉日産) 1:54.5

6 組

- 1 渡辺・古川・松山・宮本
 (宇部興産) 1:52.1
 2 古木・米村・河村・建部
 (河合楽器) 1:54.1
 3 大佐・猿渡・谷口・松浦
 (東洋工業) 1:58.7

7 組

- 1 島田・古川・林・竹本
 (白木屋) 1:50.0
 2 山中・谷淵・安岡・三好
 (高知相互) 1:53.0
 3 馬淵・松山・斉藤・松浦
 (大和染工) 1:58.2

8 組

- 1 木村・阿部・高松・本横山
 (富士通信) 1:51.2
 2 田中・高木・竹下・矢部
 (安田生命) 1:55.6
 3 田上・山下・川越・六東
 (日新製鋼) 1:57.1

決 勝

- 1 名倉・庄司・富田・石原
 (BSタイヤ) 1:43.2
 2 浦・中原・原・福井
 (八幡製鉄) 1:44.0
 3 中村・開田・長島・下村
 (日興証券) 1:47.4
 4 笈田・高橋・梅村・星野
 (日本鋼管) 1:47.9
 5 島田・古川・竹本・森
 (白木屋) 1:49.0
 6 中野・田村・松山・宮本
 (宇部興産) 1:49.4
 7 神川・秋山・渡辺・平島
 (東 芝) 1:50.0

400m メドレーリレー

予選1組

- 1 原・伊藤・甲斐田・中間
 (BSタイヤ) 4:27.6
 2 浜砂・高木・岩井・吉村
 (旭化成) 4:36.5

- 3 都田・高橋・松田・浜田
 (大阪府警) 5:05.6

2 組

- 1 柴田・中野・松山・宮本
 (宇部興産) 4:28.4
 2 木島・小林・本横山・木村
 (富士通信) 4:42.8
 3 河北・小笠原・戸村・大貫
 (日立製作所) 5:15.4

3 組

- 1 井上・鶴・桑原・弓削
 (海上自衛隊) 4:27.7
 2 中田・山田・平井・田中
 (三 越) 4:50.1
 3 山下・川越・田上・六車
 (日新製鋼) 4:56.3

4 組

- 1 才野・溝口・小池・中村
 (日興証券) 4:40.1
 2 平島・芝田・渡辺・平島
 (東 芝) 4:40.5
 3 材津・加藤・田代・江上
 (富士製鉄) 4:58.0

5 組

- 1 中原・鈴木・柳井・原
 (八幡製鉄) 4:28.3
 2 田中・車・鹿田・矢部
 (安田生命) 4:55.7
 3 藤井・玉井・西島・青山
 (下総海上) 5:16.2

6 組

- 1 宮崎・坂井・乾野・沢村
 (大丸京都) 4:30.8
 2 米村・鈴木・建部・古木
 (河合楽器) 4:47.0
 3 杉村・池野・山田・富浜
 (住友金属) 5:01.3

決 勝

- 1 中原・重松・佐藤・福井
 (八幡製鉄) 4:12.6
 2 富田・伊藤・甲斐田・石原
 (BSタイヤ) 4:15.2
 3 米田・中野・松山・高木
 (宇部興産) 4:27.1
 4 井上・鶴峰・桑原・弓削
 (海上自衛隊) 4:28.2
 5 宮崎・坂井・新井・沢村
 (大丸京都) 4:33.7

- 6 浜砂・高木・岩井・吉村
(旭化成) 4:36.3
- 7 才野・浜口・小池・中村
(日興証券) 4:36.8

30才以上

50m 自由形

予選1組

- 1 矢野 幸盛 (八幡製鉄) 28.4
- 2 吉田 修二 (東海パルプ) 29.8
- 3 天野 慎伍 (日立因島) 30.0

2組

- 1 町田 稻生 (市交通局) 29.9
- 2 宮本 信昭 (積水化学) 30.6
- 3 吉川 清 (トヨタ自動車) 30.6

3組

- 1 竹本 剛 (八幡製鉄) 28.9
- 2 元岡 貢 (日本パルプ) 31.0
- 3 今井 文雄 (公共組) 30.4

4組

- 1 橋爪 孝雄 (九州農政局) 28.2
- 2 中崎 善夫 (勝村建設) 29.0
- 3 鈴木 桂 (公共組) 29.4

5組

- 1 酒井 清行 (日本航空) 28.2
- 2 尾崎幸次郎 (四国銀行) 31.6
- 3 原田 節朗 (福岡県庁) 31.9

6組

- 1 西 善弥 (教員共済) 29.2
- 2 坂本 守 (高南酪農協) 29.6
- 3 花田 勉 (弘前相互銀行) 30.2

7組

- 1 渡辺 和男 (都立化学工高) 29.0
- 2 高橋 武夫 (田中鉱業広畑) 29.1
- 3 緑管 猛 (日本カーバイト) 29.6

8組

- 1 島田 滋敏 (日本航空) 28.6
- 2 坂井 旭 (東洋電気工作所) 30.4
- 3 円光寺智明 (東洋工業) 30.5

9組

- 1 浜岡 昭八 (大丸京都) 29.6
- 2 木村 徹 (信越化学武生) 30.4
- 3 今村 熊次 (東亜工機) 30.4

10組

- 1 秋山 竜司 (山梨種苗) 28.6
- 2 柿本 礼男 (高知教員) 28.7

- 3 寺岡 敏郎 (教員共済) 31.4
- 11組
- 1 堂崎 治好 (埼玉日産) 29.1
- 2 豊岡 良直 (造幣局) 29.1
- 3 赤尾 信治 (東芝三重) 31.6

12組

- 1 武藤 薫 (明電舎) 28.3
- 2 堤 繁治 (日産自動車) 28.8
- 3 添田 昌 (常磐炭鉱) 30.2

決勝

- 1 矢野 幸盛 (八幡製鉄) 28.0
- 2 酒井 清行 (日本航空) 28.1
- 3 橋爪 孝雄 (九州農政局) 28.3
- 4 武藤 薫 (明電舎) 28.3
- 5 秋山 竜司 (山梨種苗) 28.3
- 6 島田 滋敏 (日本航空) 28.4
- 7 柿本 礼男 (高知教員) 28.9

100m 自由形

予選1組

- 1 矢野 幸盛 (八幡製鉄) 1:04.9
- 2 福田 弘次 (福内商事) 1:06.6
- 3 増井 義弘 (奈良県庁) 1:17.2

2組

- 1 津島 靖 (岡山教員) 1:04.2
- 2 酒井 直 (古河市教委) 1:07.2
- 3 宮本 信昭 (積水化学) 1:13.4

3組

- 1 秋山 竜司 (山梨種苗) 1:03.2
- 2 輿水 馨 (東京都庁) 1:10.5
- 3 岩佐 勝義 (福岡県庁) 1:15.4

4組

- 1 中崎 善夫 (勝村建設) 1:05.2
- 2 木村 徹 (信越化学) 1:06.8
- 3 鈴木 桂 (公共組) 1:07.0

5組

- 1 渡辺 和男 (都立化学工高) 1:04.8
- 2 鈴木 信義 (公共学校) 1:11.2
- 3 赤尾 信治 (東芝) 1:11.4

6組

- 1 豊岡 良直 (大阪造幣局) 1:05.2
- 2 高勝 伸治 (三和銀行) 1:10.4
- 3 磯垣 孝 (勝村建設) 1:10.6

7組

- 1 安岡 信雄 (高知相互) 1:05.3
- 2 酒井 清行 (日本航空) 1:05.7
- 3 橋爪 孝雄 (九州農政局) 1:07.4

8組

- 1 武藤 薫 (明電舎) 1:03.9

- 2 浜田 熙一 (大阪府警) 1:08.1
- 3 橋本 和男 (嵯峨電話) 1:11.6

9組

- 1 西 善弥 (教員共済) 1:06.0
- 2 三宮 亨 (八幡製鉄) 1:06.2
- 3 池本 与吉 (三菱電機) 1:60.8

10組

- 1 町田 稻生 (市交通局) 1:07.6
- 2 小森 留男 (三菱造船) 1:13.3
- 3 宮崎 由夫 (東亜燃料) 1:23.7

決勝

- 1 武藤 薫 (明電舎) 1:02.8
- 2 津島 靖 (岡山教員) 1:03.8
- 3 秋山 竜司 (山梨種苗) 1:04.1
- 4 中崎 善夫 (勝村建設) 1:04.3
- 5 豊岡 良直 (大阪造幣局) 1:05.1
- 6 渡辺 和男 (都立化学工高) 1:05.1
- 7 矢野 幸盛 (八幡製鉄) 1:05.6

50m 背泳

予選1組

- 1 黒佐 清 (八幡製鉄) 33.1
- 2 須藤 二男 (大洋自動車) 36.6
- 3 渡辺 邦友 (磐城女高教) 37.6

2組

- 1 黒佐 年明 (八幡製鉄) 34.1
- 2 中田 利郎 (都庁) 37.0
- 3 佐瀬 良一 (佐野市役所) 38.4

3組

- 1 浜岡 昭八 (大丸京都) 34.3
- 2 広瀬 昭夫 (日野自動車) 35.6
- 3 神谷 正保 (大和) 37.8

4組

- 1 芦田 拓郎 (勝村建設) 34.3
- 2 赤沢 詮立 (熊本市役所) 36.5
- 3 秋田 昭 (神戸市役所) 37.6

5組

- 1 大久保憲二 (新宿大映) 34.9
- 2 高田 悦男 (福岡) 37.0
- 3 吉田 悦男 (トヨタ自) 37.9

6組

- 1 島田 滋敏 (日本航空) 34.2
- 2 寺岡 敏郎 (教員共済) 37.9
- 3 吉川 清 (トヨタ自) 38.9

7組

- 1 野末 俊夫 (第百生命) 33.5
- 2 内山 義広 (ときわ運輸) 36.9
- 3 小川 光一 (長浜市役所) 37.3

- 8 組
 1 竹本 剛 (八幡製鉄) 33.9
 2 広本 義治 (宇部興産) 34.2
 3 妙中 元次 (南海電鉄) 36.9

決 勝

- 1 黒佐 清 (八幡製鉄) 33.1
 2 野末 俊夫 (第百生命) 33.8
 3 黒佐 年明 (八幡製鉄) 33.8
 4 竹本 剛 (") 33.9
 5 広本 義治 (宇部興産) 33.9
 6 島田 滋敏 (日本航空) 34.1
 7 浜岡 昭八 (大丸京都) 34.4

100m 平 泳

予選1組

- 1 荒川 鐘 (愛知教員) 1:21.5
 2 豊田 勝 (日本合成化学) 1:30.5
 3 山口 誠一 (三菱電機) 1:32.2

2 組

- 1 潮入 淳郎 (公立学校共済) 1:22.6
 2 松井 正安 (金沢市役所) 1:27.1
 3 藤井 謙一 (神奈川県庁) 1:31.3

3 組

- 1 鈴木 正之 (静岡教職員) 1:26.4
 2 松崎 晴明 (三菱造船) 1:31.2
 3 前島 卓夫 (信越化学武生) 1:33.4

4 組

- 1 山中 俊三 (教員共済) 1:22.0
 2 石田 仁 (山武ハネウエル) 1:24.9
 3 田崎 常之 (白河女高教) 1:28.6

5 組

- 1 中村 幸雄 (三菱造船) 1:27.1
 2 小松 伝 (国鉄長野) 1:30.8
 3 森岡 浩久 (高知教員) 1:31.0

6 組

- 1 宅野 忠行 (宇部興産) 1:25.0
 2 土方 正記 (中国海運局) 1:25.2
 3 浅岡 渡 (公立学校共済) 1:26.0

7 組

- 1 梶原 清 (帝国人絹) 1:24.6

- 2 中村 保正 (石川重工) 1:27.1
 3 竹内 巖 (岡山教員団) 1:27.3

8 組

- 1 中村 仁三 (八幡製鉄) 1:24.7
 2 円光寺智明 (東洋工業) 1:25.7
 3 萩原 義春 (山梨公共組) 1:27.1

9 組

- 1 神田利三郎 (公立学校共済) 1:27.7
 2 長田 哲也 (三菱化成) 1:29.4
 3 清水潤一郎 (東京電力) 1:33.3

10組

- 1 平山 綽保 (勝村建設) 1:27.9
 2 中道 勝 (南海電鉄) 1:29.7
 3 高尾 保三 (明電舎) 1:31.2

決 勝

- 1 山中 俊三 (兵庫教員) 1:21.2
 2 潮入 淳郎 (公立学校) 1:21.7
 3 荒川 鐘 (愛知教員) 1:21.7
 4 中村 仁 (八幡製鉄) 1:22.5
 5 梶原 清 (帝国岩国) 1:24.1
 6 宅野 忠行 (宇部興産) 1:24.4
 7 石田 仁 (山武ハネウエル) 1:24.4

100m バタフライ

予選1組

- 1 五十君七彦 (名古屋信用) 1:22.6
 2 後藤 良雄 (三菱化成) 1:28.6
 3 吉長 賢治 (日本鋼管) 1:29.6

2 組

- 1 天野 慎伍 (日立因島) 1:22.0
 2 山口 忠房 (丸紅飯田) 1:23.1
 3 乳井 義道 (碓ヶ岡役場) 2:00.8

3 組

- 1 宅野 忠行 (宇部興産) 1:21.9
 2 松井 正安 (金沢市役所) 1:25.3
 3 田崎 常之 (白河女高校) 1:26.6

4 組

- 1 安岡 信雄 (高知相互銀行) 1:15.5
 2 津島 靖 (岡山教員団) 1:16.4
 3 松藤 孝義 (福岡県庁) 1:28.9

5 組

- 1 三宮 享 (八幡製鉄) 1:16.5
 2 平山 綽保 (勝村建設) 1:22.6

- 3 高尾 保三 (明電舎) 1:31.6

6 組

- 1 井口 広 (国鉄鷹取) 1:19.8
 2 須藤 男 (大洋自動車) 1:26.5
 3 榎本 利男 (京都嵯峨) 1:29.4

7 組

- 1 小谷 常雄 (山陽パルプ) 1:21.6
 2 神谷 正保 (大和染工) 1:24.0
 3 西島 敏弘 (下総海上) 1:25.6

決 勝

- 1 安岡 信雄 (高知相互銀行) 1:11.6
 2 三宮 享 (八幡製鉄) 1:12.6
 3 津島 靖 (岡山教員団) 1:15.2
 4 井口 広 (国鉄鷹取) 1:20.0
 5 小谷 富雄 (山陽パルプ) 1:21.2
 6 宅野 忠行 (宇部興産) 1:21.5
 7 天野 慎伍 (日立因島) 1:22.6

40 才以上

50m 自由形

予選1組

- 1 太田 光雄 (勝村建設) 28.1
 2 梅津 登 (東京電力) 31.0
 3 佐伯 正輔 (石原産業) 32.0

2 組

- 1 水野 亘 (明電舎) 28.8
 2 岩佐 勝義 (福岡県庁) 31.5
 3 鈴木 吾一 (佐賀自衛隊) 32.0

3 組

- 1 三垣 環 (巴 組) 29.8
 2 鈴木 評士 (日本鋼管) 31.6
 3 児玉 博 (東京都庁) 31.7

4 組

- 1 横白 晴一 (下総海上) 32.1
 2 上原 靖弘 (三菱鉱業) 32.5
 3 玉野 晃 (呉造船) 32.8

5 組

- 1 岩田 貞夫 (東京都庁) 31.2
 2 西村 倡敏 (国鉄鷹取) 32.5
 3 高木 吉信 (電々石川) 31.6

6 組

1 大橋 俊信 (石川県庁)	29.9
2 三吉 甲 (中国電力)	31.8
3 久保田 進 (日本合成化学)	33.4
7 組	
1 佐藤 徳次 (住友金属)	30.4
2 河端 重勝 (日本粉砕機)	32.3
3 新保 博 (郡山市役所)	36.2
8 組	
1 田中啓二郎 (日 活)	30.6
2 興津 達郎 (静岡市教員)	31.5
3 福原 節雄 (横浜ゴム)	32.4
9 組	
1 矢住 信智 (三宝商会)	30.0
2 藤沢 幸一 (川崎重工業)	31.4
3 柳川 角市 (自衛隊)	31.9
10組	
1 水野 正 (熊本大学)	30.8
2 太田 勝 (佐世保市役所)	31.1
3 今浜 英成 (公立学校共済)	37.0
決 勝	
1 太田 光雄 (勝村建設)	28.0
2 水野 亘 (明電舎)	28.9
3 三垣 環 (巴 組)	29.4
4 大橋 俊信 (石川県庁)	27.8
5 佐藤 徳次 (住友金属)	29.9
6 矢住 信智 (三宝商会)	30.0
7 田中啓二郎 (日 活)	30.6
50m 背 泳	
予選1組	
1 妙中 要造 (西尾倉庫)	34.4
2 西村 倡敏 (国鉄鷹取)	39.6
3 西沢 正 (都 庁)	40.6
2 組	
1 太田 光雄 (勝村建設)	34.4
2 外園 実 (島原鉄道)	39.1
3 佐藤 利次 (仙台電話)	40.5
3 組	
1 池沢 一郎 (昭和電工)	37.9
2 上木 彦二 (上木洋服)	41.3
3 沖 正己 (神戸市役所)	41.7
4 組	
1 林田 至 (市交通局)	39.3
2 石沢 整 (青森県庁)	39.4
3 勝村幾之介 (勝村建設)	41.0
5 組	
1 大橋 俊信 (石川県庁)	35.7
2 鈴木 次郎 (王子運送)	38.4
3 折出 光雄 (東洋工業)	39.6

6 組	
1 目代 勝己 (自衛隊)	35.7
2 佐々木 力 (山陽パルプ)	39.0
3 鈴木 吾一 (自衛隊)	41.0
7 組	
1 阿端 重勝 (日本粉砕)	36.4
2 増木 康郎 (夕張工業)	39.7
3 米田 徳司 (鈴木自動車)	40.6
8 組	
1 興津 達朗 (静岡市教員)	37.0
2 高木 吉信 (電々石川)	38.0
3 山本 数美 (呉造船)	40.1
決 勝	
1 妙中 要造 (西尾倉庫)	34.1
2 太田 光雄 (勝村建設)	34.7
3 目代 勝己 (自衛隊)	35.8
4 大橋 俊信 (石川県庁)	36.2
5 河端 重勝 (日本粉砕)	36.3
6 興津 達朗 (教 員)	37.2
7 沢地 一郎 (昭和電工)	38.3
100m 平 泳	
予選1組	
1 松永 清 (日新製粉)	1:26.8
2 増木 康郎 (夕張工業学校)	1:48.3
3 齊藤 幸徳 (航空自衛隊)	1:58.8
2 組	
1 前川 勤 (小又小教員)	1:31.9
2 林田 広行 (神戸市役所)	1:36.2
3 平沢 勲 (東北電鉄)	1:38.8
3 組	
1 大崎卯藤久 (石川県庁)	1:33.2
2 中村 重春 (熊本市役所)	1:38.5
3 藤野 英一 (東京都庁)	1:39.0
4 組	
1 池田 正 (石和田商工会)	1:32.6
2 浜野 正治 (東 芝)	1:37.1
3 久保田 進 (日本合成化学)	1:44.4
5 組	
1 久保田尚武 (BSタイヤ)	1:33.4
2 上木 彦二 (上木洋服店)	1:35.7
3 岡西 正則 (呉造船)	1:40.6
6 組	
1 野田 英二 (戸田村役場)	1:32.8
2 長谷川順信 (日星産業)	1:33.6

3 森田 福造 (呉造船)	1:49.4
7 組	
1 石岡 勇 (浜松信用金庫)	1:34.9
2 大久保利一 (大阪市交通局)	1:35.2
3 小嶋 行雄 (小松市役所)	1:35.2
決 勝	
1 松永 清 (日新製鋼)	1:27.6
2 大崎卯藤久 (石川県庁)	1:28.4
3 前川 勤 (小又小学校)	1:30.8
4 久保田尚武 (BSタイヤ)	1:31.3
5 長谷川順信 (日星産業)	1:32.3
6 池田 正 (石和田商工会)	1:33.2
7 野田 英二 (戸田村役場)	1:33.9
一般男子得点	
① 福 岡・八幡製鉄	106
② "・BSタイヤ	82
③ 神奈川・日本鋼管	26
④ 山 口・宇部興産	22
⑤ 広 島・海上自衛隊	18
⑥ 愛 知・明電舎	15
⑥ 東 京・勝村建設	15
⑧ "・日興証券	13
50m 自由形	
予選1組	
1 上原 恵子 (旭化成)	32.2
2 戸田 史 (三菱銀行)	34.2
3 飯尾千恵子 (日本楽器)	35.7
2 組	
1 佐藤 喜子 (ロート製薬)	31.1
2 窪 美代子 (旭化成)	32.5
3 増田富己子 (三菱銀行)	32.8
3 組	
1 辻本 妙子 (東洋レ)	31.8
2 玉木 良枝 (大丸東京)	33.2
3 河田八重子 (白木屋)	33.6
4 組	
1 道家 高子 (東洋レ)	32.5
2 小島寿美子 (富士銀行)	33.5
3 天野征矢子 (宇部興産)	35.4
5 組	
1 小畑 昭子 (ロート製薬)	31.8
2 渡辺 浩子 (白木屋)	33.0
3 岩井 鈴子 (日本生命)	33.6
決 勝	
1 佐藤 喜子 (ロート製薬)	30.5
2 辻本 妙子 (東洋レ)	30.7

3 小畑 昭子 (ロート製薬)	31.1
4 上原 恵子 (旭化成)	31.5
5 窪 美代子 (旭化成)	32.4
6 道家 高子 (東洋レ)	32.4
7 増田富己子 (三菱銀行)	32.7

100m 自由形

予選1組

1 辻本 妙子 (東洋レ)	1:08.4
2 河田八重子 (白木屋)	1:15.8
3 服部 和子 (宇部興産)	1:17.2

2組

1 小畑 昭子 (ロート製薬)	1:09.9
2 渡辺 浩子 (白木屋)	1:14.9
3 玉木 良枝 (大丸東京)	1:15.0

3組

1 高松 千歳 (宇部興産)	1:10.3
2 岩井 鈴子 (日本生命)	1:13.2
3 大坪 光子 (大丸京都)	1:14.6

4組

1 上原 恵子 (旭化成)	1:11.4
2 増田富己子 (三菱銀行)	1:14.7
3 飯尾千恵子 (日本楽器)	1:19.1

5組

1 窪 美代子 (旭化成)	1:12.2
2 道家 高子 (東洋レ)	1:13.2
3 須賀 英子 (日本鋼管)	1:14.5

決勝

1 辻本 妙子 (東洋レ)	1:08.0
2 高松 千歳 (宇部興産)	1:08.0
3 小畑 昭子 (ロート製薬)	1:08.7
4 上原 恵子 (旭化成)	1:10.8
5 窪 美代子 (旭化成)	1:11.8
6 道家 高子 (東洋レ)	1:12.4
7 岩井 鈴子 (日本生命)	1:12.7

200 自由形

予選1組

1 村松美智子 (ロート製薬)	2:35.5
2 釜堀 福子 (旭化成)	2:37.4
3 新田 春子 (宇部興産)	2:39.2

2組

1 寺井 貴子 (ロート製薬)	2:35.6
2 青子イチ子 (旭化成)	2:37.3
3 田崎 栄子 (東洋レ)	2:39.8

3組

1 新子 正子 (東洋レ)	2:32.7
2 高松 千歳 (宇部興産)	2:34.2

3 齊藤 房江 (白木屋)	2:42.6
---------------	--------

決勝

1 新子 正子 (東洋レ)	2:29.2
2 高松 千歳 (宇部興産)	2:30.6
3 村松美智子 (ロート製薬)	2:32.1

4 青木イチ子 (旭化成)	2:32.2
5 寺井 貴子 (ロート製薬)	2:34.2
6 田崎 栄子 (東洋レ)	2:35.5
7 釜堀 福子 (旭化成)	2:35.5

400m 自由形

予選1組

1 新子 正子 (東洋レ)	5:29.9
2 新田 春子 (宇部興産)	5:40.2
3 角 和 (大丸京都)	6:17.0

2組

1 寺井 貴子 (ロート製薬)	5:34.3
2 釜堀 福子 (旭化成)	5:41.2
3 服部 和子 (宇部興産)	5:54.6

3組

1 青木イチ子 (旭化成)	5:38.3
2 田崎 栄子 (東洋レ)	5:46.2
3 齊藤 房江 (白木屋)	5:50.1

決勝

1 寺井 貴子 (ロート製薬)	5:19.4
2 新子 正子 (東洋レ)	5:19.6
3 青木イチ子 (旭化成)	5:26.3
4 田崎 栄子 (東洋レ)	5:31.1
5 釜堀 福子 (旭化成)	5:33.3
6 新田 春子 (宇部興産)	5:36.9
7 齊藤 房江 (白木屋)	5:49.9

50m 背泳

予選1組

1 四本 博美 (白木屋)	35.3
2 山中サカエ (富士銀行)	38.4
3 秋山 邦枝 (宇部興産)	40.8

2組

1 松永 涼子 (ロート製薬)	37.3
2 林 かほり (東洋レ)	38.2
3 森 茂子 (三菱銀行)	39.5

3組

1 田中 聡子 (八幡製鉄)	33.4
2 瀬戸 隆子 (旭化成)	38.4
3 金井 厚子 (白木屋)	39.6

4組

1 松元 妙子 (旭化成)	36.5
2 中島 孝子 (三菱銀行)	38.6
3 松本 悦子 (大宇田教員)	39.6

決勝

1 田中 聡子 (八幡製鉄)	32.8
2 四本 博美 (白木屋)	34.8
3 松永 涼子 (ロート製薬)	35.5
4 松本 妙子 (旭化成)	35.8
5 山中サカエ (富士銀行)	37.3
6 林 かほり (東洋レ)	37.6
7 瀬戸 隆子 (旭化成)	38.1

100m 背泳

予選1組

1 四本 博美 (白木屋)	1:16.7
2 中島 孝子 (三菱銀行)	1:21.5
3 山中サカエ (富士銀行)	1:24.0

2組

1 松永 涼子 (ロート製薬)	1:20.7
2 田中 聡子 (八幡製鉄)	1:12.8
3 瀬戸 隆子 (旭化成)	1:22.8

3組

1 松元 妙子 (旭化成)	1:18.6
2 林 かほり (東洋レ)	1:22.2
3 片岡 幸子 (日本生命)	1:23.7

4組

1 村松美智子 (ロート製薬)	1:23.7
2 金井 厚子 (白木屋)	1:22.8
3 秋山 邦枝 (宇部興産)	1:29.6

決勝

1 田中 聡子 (八幡製鉄)	1:10.7
2 四本 博美 (白木屋)	1:15.8
3 松永 涼子 (ロート製薬)	1:17.6
4 松元 妙子 (旭化成)	1:19.4
5 中島 孝子 (三菱銀行)	1:20.3
6 林 かほり (東洋レ)	1:20.4
7 村松美智子 (ロート製薬)	1:21.0

100m 平泳

予選1組

1 岡本 玲子 (ロート製薬)	1:26.6
2 生田 敏子 (旭化成)	1:28.4
3 小牧 敬子 (白木屋)	1:31.6

2組

1 山本 憲子 (八幡製鉄)	1:22.7
2 西田千穂子 (旭化成)	1:30.6

- 3 石川海紀子 (宇部興産) 1:31.5
- 3 組
- 1 青木 幸子 (東洋レ) 1:26.9
- 2 渡辺 和子 (ロート製薬) 1:27.9
- 3 田中 清恵 (日本生命) 1:32.0
- 4 組
- 1 浜本 真弓 (宇部興産) 1:27.0
- 2 青山 玲子 (白木屋) 1:31.4
- 3 佐藤 園子 (三菱銀行) 1:33.4

決 勝

- 1 山本 憲子 (八幡製鉄) 1:21.7
- 2 岡本 玲子 (ロート製薬) 1:25.0
- 3 青木 幸子 (東洋レ) 1:25.8
- 4 浜本 真弓 (宇部興産) 1:27.4
- 5 生田 敏子 (旭化成) 1:27.5
- 6 渡辺 和子 (ロート製薬) 1:27.6
- 7 西田千穂子 (旭化成) 1:30.4

200m 平 泳

予選1組

- 1 青木 幸子 (東洋レ) 3:05.8
- 2 渡辺 和子 (ロート製薬) 3:11.3
- 3 小牧 敬子 (白木屋) 3:15.4

2 組

- 1 山本 憲子 (八幡製鉄) 3:04.8
- 2 岡本 玲子 (ロート製薬) 3:06.1
- 3 西田千穂子 (旭化成) 3:17.9

3 組

- 1 浜本 真弓 (宇部興産) 3:10.4
- 2 中島 勝子 (白木屋) 3:13.0
- 3 山崎 幸子 (大丸東京) 3:26.1

4 組

- 1 生田 敏子 (旭化成) 3:07.2
- 2 石川海紀子 (宇部興産) 3:14.8
- 3 石井 桂子 (三菱銀行) 3:24.0

決 勝

- 1 山本 憲子 (八幡製鉄) 3:01.3
- 2 岡本 玲子 (ロート製薬) 3:02.9
- 3 生田 敏子 (旭化成) 3:03.2
- 4 青木 幸子 (東洋レ) 3:05.2
- 5 渡辺 和子 (ロート製薬) 3:06.8
- 6 浜本 真弓 (宇部興産) 3:09.0
- 7 石川海紀子 (宇部興産) 3:12.6

50m バタフライ

予選1組

- 1 山田佐代子 (ロート製薬) 34.2

- 2 諸林八重子 (旭化成) 34.4
- 3 岩野栄美子 (宇部興産) 36.1
- 2 組
- 1 加藤 靖子 (ロート製薬) 36.0
- 2 片岡 幸子 (日本生命) 36.4
- 3 宮崎真紀子 (白木屋) 37.1
- 3 組
- 1 和田 靖子 (東洋レ) 33.9
- 2 石山 洋子 (旭化成) 34.8
- 3 宮崎孔美子 (白木屋) 36.4

決 勝

- 1 山田佐代子 (ロート製薬) 33.3
- 2 和田 靖子 (東洋レ) 33.3
- 3 諸林八重子 (旭化成) 33.7
- 4 石山 洋子 (旭化成) 35.1
- 5 加藤 靖子 (ロート製薬) 35.3
- 6 片岡 幸子 (日本生命) 35.6
- 7 岩野栄美子 (宇部興産) 36.5

100m バタフライ

予選1組

- 1 山田佐代子 (ロート製薬) 1:17.5
- 2 岩野栄美子 (宇部興産) 1:22.8
- 3 石山 洋子 (旭化成) 1:24.6

2 組

- 1 和田 靖子 (東洋レ) 1:17.2
- 2 諸林八重子 (旭化成) 1:20.6
- 3 高岸 勝子 (大丸京都) 1:28.6

3 組

- 1 加藤 靖子 (ロート製薬) 1:20.5
- 2 中村 靖子 (三菱銀行) 1:27.9
- 3 宮原真紀子 (白木屋) 1:30.3

決 勝

- 1 和田 靖子 (東洋レ) 1:14.1
- 2 山田佐代子 (ロート製薬) 1:14.2
- 3 諸林八重子 (旭化成) 1:15.9
- 4 加藤 靖子 (ロート製薬) 1:18.4
- 5 岩野栄美子 (宇部興産) 1:21.5
- 6 石山 洋子 (旭化成) 1:21.8
- 7 中村 靖子 (三菱銀行) 1:27.5

200m 個人メドレー

予選1組

- 1 村松美智子 (ロート製薬) 2:54.1
- 2 釜堀 福子 (旭化成) 3:03.1
- 3 岩野栄美子 (宇部興産) 3:04.6

2 組

- 1 田中 聡子 (八幡製鉄) 2:49.5

- 2 加藤 靖子 (ロート製薬) 2:56.3
- 3 山本 憲子 (八幡製鉄) 3:04.7
- 3 組
- 1 田崎 栄子 (東洋レ) 3:00.5
- 2 青木イチ子 (旭化成) 3:00.5
- 3 新田 春子 (宇部興産) 3:06.3
- 4 組
- 1 宮崎孔美子 (白木屋) 3:00.5
- 2 和田 靖子 (東洋レ) 3:00.8
- 3 河田八重子 (白木屋) 3:01.8

決 勝

- 1 田中 聡子 (八幡製鉄) 2:43.5
- 2 村松美智子 (ロート製薬) 2:45.7
- 3 加藤 靖子 (ロート製薬) 2:54.4
- 4 田崎 栄子 (東洋レ) 2:57.4
- 5 宮崎孔美子 (白木屋) 2:58.6
- 6 河田八重子 (") 2:59.2
- 7 青木イチ子 (旭化成) 3:00.3

200m リレー

予選1組

- 1 田崎・道家・新子・辻本
(東洋レ) 2:07.8
- 2 上原・釜堀・生田・青木
(旭化成) 2:09.6
- 3 河田・渡辺・齊藤・四本
(白木屋) 2:13.7

2 組

- 1 寺井・村松・加藤・小畑
(ロート製薬) 2:10.2
- 2 岩野・服部・高松・新田
(宇部興産) 2:12.7
- 3 増田・戸田・中島・森
(三菱銀行) 2:16.6

決 勝

- 1 小畑・佐藤・加藤・村松
(ロート製薬) 2:06.4
- 2 辻本・新子・道家・田崎
(東洋レ) 2:06.7
- 3 上原・青木(イ)・釜堀・窪
(旭化成) 2:07.6
- 4 宮崎・渡辺・河田・四本
(白木屋) 2:10.0
- 5 岩野・服部・高松・新田
(宇部興産) 2:12.4
- 6 増田・戸田・中島・森

(三菱銀行) 2:14.5
7 辻本・原・飯野・小島

(富士銀行) 2:15.5

400m メドレーリレー

予選1組

1 松永・岡本・山田・小畑
(ロート製薬) 5:28.1

2 松元・生田・諸林・上原
(旭化成) 5:31.6

3 金井・高山・宮原・宮崎
(白木屋) 5:31.9

2組

1 林・青木・和田・田崎
(東洋レ) 5:19.8

2 秋山・石川・岩野・高松
(宇部興産) 5:36.4

3 中島・佐藤・秋山・増田
(三菱銀行) 5:45.3

決勝

1 松永・岡本・山田・小畑
(ロート製薬) 5:04.6

2 林・青木・和田・辻本
(東洋レ) 5:07.8

3 松元・生田・諸林・青木
(旭化成) 5:11.8

4 四本・青山・宮原・宮崎
(白木屋) 5:19.4

5 新田・浜本・岩野・高松
(宇部興産) 5:23.0

6 中島・佐藤・中村・増田
(三菱銀行) 5:36.0

7 山田・田中・片岡・岩井
(日本生命) 5:44.1

一般女子得点

- ① 大阪・ロート製薬 89
- ② "・東洋レーヨン 64
- ③ 宮崎・旭化成 51
- ④ 福岡・八幡製鉄 35
- ⑤ 山口・宇部興産 21
- ⑥ 東京・白木屋 19
- ⑦ "・三菱銀行 4
- ⑧ "・富士銀行 2

都道府県別対抗総合得点

- ① 福岡県 234
- ② 大阪府 176
- ③ 東京都 77
- ④ 宮崎県 56
- ⑤ 山口県 52
- ⑥ 神奈川県 37
- ⑦ 愛知県 21
- ⑧ 広島県 18

第39回日本学生選手権

9月6・7・8日 神宮プール(50m)公認

気温 25.8° 27.8° 28.3° 水温 24.0° 24.5° 24.5°

100m 自由形

予選A

1 岩崎 邦宏(早大) 56.8

2 吉見 行雄(日大) 57.6

3 堀川 俊一(中大) 1:00.1

4 鈴木 清男(法大) 1:00.2

5 戸崎 修身(立大) 1:01.0

6 松崎 修明(日体大) 1:01.2

B

1 後藤 忠治(日大) 56.2

2 田代 信一(早大) 57.5

3 石川 浩(法大) 57.8

4 小泉 弘(立大) 59.2

5 相賀 正久(中大) 1:00.8

6 森元 義光(日体大) 1:01.0

7 田村 武司(慶大) 1:01.0

C

1 岡部 幸明(早大) 56.7

2 久保田宇利(日大) 58.1

3 高嶺 隆二(慶大) 59.2

4 菅 正文(中大) 56.5

5 秋元 敏雄(明大) 1:01.0

6 中井 勝(関学大) 1:01.3

D

1 松尾 清彦(慶大) 59.0

2 梶原 文雄(法大) 59.6

3 杉山 隆(立大) 1:00.0

E

1 門口 伯康(早大) 57.1

2 丸山 洋(日大) 58.9

3 坂口 達也(中大) 59.3

4 上坂 昭治(法大) 1:00.2

5 岡村 健祐(立大) 1:00.3

6 川上 敏捷(国士館) 1:01.8

決勝

1 岡部 幸明(早大) 56.3

2 後藤 忠治(日大) 56.6

3 岩崎 邦宏(早大) 56.6

4 田代 信一(") 57.3

5 吉見 行雄(日大) 57.6

6 門口 伯康(早大) 58.0

200m 自由形

予選A

1 岩崎 邦宏(早大) 2:07.2

1:01.3

2 吉田 英機(日大) 2:09.5

3 松尾 清彦(慶大) 2:11.8

4 秋元 敏雄(明大) 2:12.0

5 相賀 正久(中大) 2:14.4

6 鈴木 清男(法大) 2:15.6

B

1 岡本 顕(立大) 2:13.9

2 日高 敬児(教大) 1:24.5

3 鈴木 勝(慶大) 2:15.9

C

1 石井 進一(日大) 2:06.5

2 岡部 幸昭(早大) 2:07.7

3 山影 武士(明大) 2:08.1

4 松崎 修明(日体大) 2:16.0

D

1 吉見 行雄(日大) 2:08.4

1:00.0

2 門口 伯康(早大) 2:09.4

3 堀川 俊一(中大) 2:09.8

4 西野 勝弘(明大) 2:11.8

5 石川 浩(法大) 2:12.1

6 杉山 隆(立大) 2:13.1

7 桑原 勝輝(日体大) 2:15.3

8 竹林 功男(慶大) 2:15.6

E

1 後藤 忠治(日大) 2:07.4

2 田代 信一(早大) 2:08.1

1:01.7

3 高嶺 隆二 (慶 大) 2:10.7
 4 梶本 邦昭 (中 大) 2:12.7
 5 片岡 輝男 (立 大) 2:14.2

決 勝

1 岡部 幸昭 (早 大) 2:04.4
 1:00.7
 2 岩崎 邦宏 (早 大) 2:04.6
 1:00.9
 3 後藤 忠治 (日 大) 2:05.4
 1:00.7
 4 山影 武士 (明 大) 2:05.4
 1:01.6
 5 石井 進一 (日 大) 2:06.9
 1:01.5
 6 田代 信一 (早 大) 2:08.3
 1:01.7
 7 吉見 行雄 (日 大) 2:08.3
 1:01.7
 8 門口 伯康 (早 大) 2:08.6
 1:01.8
 9 吉田 英機 (日 大) 2:08.8
 1:00.8

400m 自由形

予選A

1 多田 寿之 (立 大) 4:35.2
 2 松木登八郎 (日 大) 4:37.5
 3 奥田 桂次 (早 大) 4:38.9
 4 渡辺 恒夫 (明 大) 4:39.8
 5 仲矢 昌夫 (中 大) 4:45.4

B

1 石井 進一 (日 大) 4:35.5
 2 佐々木末昭 (中 大) 4:35.6
 3 岩本 修二 (明 大) 4:44.3
 4 阿部 紀夫 (法 大) 4:51.5

C

1 藤島 祥三 (早 大) 4:32.2
 1:03.3 2:11.0 3:10.8
 2 山影 武士 (明 大) 4:36.1
 3 佐原 年明 (中 大) 4:36.3
 4 笠井 利昭 (日 大) 4:47.8
 5 高沢 隆 (立 大) 4:57.6

D

1 沢田 末隆 (国 士 館) 4:43.9
 2 梶本 邦昭 (中 大) 4:44.0
 3 長野 優 (日 大) 4:44.5
 4 岡本 顕 (立 大) 4:52.3
 5 桑原 勝輝 (日 体 大) 4:53.4

E

1 山田 忠信 (早 大) 4:36.6
 2:14.9 3:26.4

2 西野 勝弘 (明 大) 4:45.1
 3 角田 啓郎 (法 大) 4:54.6
 4 井原 啓之 (立 大) 4:56.6

決 勝

1 山影 武士 (明 大) 4:27.8
 1:02.2 2:11.2 3:21.1
 2 藤島 祥三 (早 大) 4:27.9
 1:04.2 2:12.5 3:21.0
 3 佐々木末昭 (中 大) 4:31.2
 1:03.5 2:13.5 3:23.5
 4 多田 寿之 (立 大) 4:32.1
 1:03.7 2:13.4 3:23.3
 5 山田 忠信 (早 大) 4:32.8
 1:04.1 2:12.9 3:23.3
 6 松木登八郎 (日 大) 4:33.7
 1:02.7 2:11.9 3:21.8
 7 石井 進一 (日 大) 4:36.4
 1:02.5 2:11.5 3:23.5
 8 佐原 年昭 (中 大) 4:39.1
 1:04.0 2:15.0 3:27.0
 9 奥田 桂次 (早 大) 4:41.4

800m 自由形

予選A

1 佐々木末昭 (中 大) 9:39.8
 2 奥田 桂次 (早 大) 9:40.1
 3 多田 寿之 (立 大) 9:43.1
 4 阿部 紀夫 (法 大) 9:46.5
 5 岩本 修二 (明 大) 9:53.8
 6 仲矢 昌夫 (中 大) 9:54.7
 7 丸井 久人 (日 大) 10:01.1
 8 沢田 末隆 (国 士 館 大) 10:07.7
 ③阿部1:06.0 ③2:17.8 ③3:31.0
 ⑦多田4:44.8 ⑦5:57.9 ⑤奥田
 7:11.6 ⑤8:26.4 ④佐々木9:39.8

B

1 山田 忠信 (早 大) 9:38.2
 2 松木登八郎 (日 大) 9:47.3
 3 藤丸 靖久 (中 大) 10:00.2
 4 長野 優 (日 大) 10:00.7
 5 高沢 隆 (立 大) 10:14.2
 6 井原 啓之 (") 10:18.8
 7 角田 哲郎 (法 大) 10:21.4
 松木1:06.1 山田2:17.9 4:43.1
 5:55.6 7:09.7 8:24.5 9:38.2

C

1 藤島 祥三 (早 大) 9:41.1
 2 渡辺 恒夫 (明 大) 9:47.1
 3 佐原 年明 (中 大) 9:47.2
 4 笠井 利昭 (日 大) 9:56.0
 5 杉山 禎彦 (同 大) 10:27.3

6 大津 徳行 (国 士 館 大) 10:29.9
 佐原 1:04.9 2:16.5 3:29.9
 4:44.3 藤島 5:59.6 7:12.5
 8:27.0 9:41.1

決 勝

1 佐々木末昭 (中 大) 9:12.2
 2 藤島 祥三 (早 大) 9:12.5
 3 松木登八郎 (日 大) 9:27.3
 4 多田 寿之 (立 大) 9:31.0
 5 山田 忠信 (早 大) 9:34.3
 6 佐原 年明 (中 大) 9:39.1
 7 奥田 桂次 (早 大) 9:39.5
 8 渡辺 恒夫 (明 大) 9:41.1
 9 阿部 紀夫 (法 大) 10:01.5
 ラップ別紙

100m 平 泳

予選A

1 福永 恵輔 (日 大) 1:13.3
 2 合田 伸嘉 (法 大) 1:13.6
 3 秀島 敏雄 (中 大) 1:16.5
 4 西口 寿悦 (関 学 大) 1:18.0
 5 苔口 克己 (日 体 大) 1:19.5
 6 広瀬 明 (慶 大) 1:19.8

B

1 山南 宏一 (早 大) 1:12.4
 2 和気 統 (日 大) 1:12.5
 3 古屋 英昭 (法 大) 1:14.8
 4 樋口 裕 (中 大) 1:15.0
 5 加根魯純二 (国 士 館 大) 1:17.5
 6 安部 一文 (福 岡 大) 1:17.6

C

1 敷石 義秋 (日 大) 1:11.7
 2 小寺 隆昭 (明 大) 1:13.3
 3 寺尾 友孝 (立 大) 1:16.8
 4 小牧 紘一 (慶 大) 1:17.4
 5 福本 宏 (同 大) 1:18.3

D

1 松本健次郎 (早 大) 1:11.1
 2 野々村嘉昭 (中 大) 1:13.6
 3 脇内 竹則 (法 大) 1:14.4
 4 小笹 勝二 (立 大) 1:17.2

E

1 兵藤 正時 (中 大) 1:12.3
 2 栗林 徳治 (日 大) 1:13.4
 3 平川弘三郎 (法 大) 1:15.2
 4 外山 信行 (慶 大) 1:15.6
 5 中村 哲夫 (国 士 館 大) 1:18.8

決 勝

1 松本健次郎 (早 大) 1:10.2

2 和気 統 (日 大) 1:11.9	6 合田 伸嘉 (法 大) 2:39.5	3 馬場 政儀 (中 大) 2:21.0
3 敷石 義秋 (") 1:12.1	7 野々村嘉昭 (中 大) 2:39.7	4 赤毛 秀次 (立 大) 2:22.8
4 山南 宏一 (早 大) 1:12.6	8 栗林 徳治 (日 大) 2:40.0	5 辻尾 崇夫 (日 大) 2:23.8
5 福永 恵輔 (日 大) 1:13.8	9 小寺 隆昭 (明 大) 2:41.2	B
兵藤 正時 (中大)		1 中村 康博 (立 大) 2:18.7
200m 平 泳	100m バタフライ	2 大林 敦 (中 大) 2:18.9
予選A	予選A	3 大賀 睦朗 (明 大) 2:21.7
1 合田 伸嘉 (法 大) 2:39.5	1 大林 敦 (中 大) 1:00.6	4 菅 隆則 (日 大) 2:21.9
2 樋口 裕 (中 大) 2:42.9	2 岩本 光司 (早 大) 1:01.4	5 田井 次郎 (法 大) 2:26.0
3 高島 光生 (日 大) 2:43.8	3 遠藤 英康 (日 大) 1:02.6	6 中村 一良 (国士館大) 2:35.4
4 加根魯純二 (国士館大) 2:49.7	4 田井 次郎 (法 大) 1:03.6	C
5 荒木 紀一 (関 大) 2:52.7	5 山下 洋二 (教 大) 1:04.5	1 須藤 洋一 (明 大) 2:17.9
B	6 赤毛 秀次 (立 大) 1:04.8	2 岩本 光司 (早 大) 2:18.7
1 松本健次郎 (早 大) 2:35.8	B	3 神坂 忠一 (立 大) 2:21.7
2 兵藤 正時 (中 大) 2:38.6	1 大賀 睦朗 (明 大) 1:00.7	4 金親 義弘 (日 大) 2:25.2
3 敷石 義秋 (日 大) 2:38.6	2 辻尾 崇夫 (日 大) 1:04.9	5 向井 岩喜 (法 大) 2:26.5
4 古屋 英昭 (法 大) 2:42.7	3 鈴木 竜蔵 (中 大) 1:04.9	D
5 小笹 勝二 (立 大) 2:49.4	4 岡本 明 (国士館大) 1:06.7	1 田中 英雄 (早 大) 2:23.9
6 福本 宏 (同 大) 2:52.3	C	2 遠藤 英康 (日 大) 2:26.7
C	1 田中 英雄 (早 大) 1:02.7	3 山下 洋一 (教 大) 2:29.7
1 栗林 徳治 (日 大) 2:40.5	2 中村 康博 (立 大) 1:04.1	4 鈴木 竜蔵 (中 大) 2:30.2
2 小寺 隆男 (明 大) 2:40.9	3 金親 義弘 (日 大) 1:04.7	5 岩岡 祐一 (同 大) 2:36.2
3 小牧 紘一 (慶 大) 2:46.4	4 向井 岩喜 (法 大) 1:04.8	決 勝
4 中西 孝典 (関学大) 2:51.2	5 芥川己之助 (慶 大) 1:05.3	1 上田 紀男 (法 大) 2:16.4
D	6 中村 一良 (国士館大) 1:07.3	2 岩本 光司 (早 大) 2:17.0
1 山南 宏一 (早 大) 2:37.2	D	3 大林 敦 (中 大) 2:17.4
2 野々村嘉昭 (中 大) 2:41.6	1 上田 紀男 (法 大) 1:01.0	4 井筒 賢造 (早 大) 2:17.6
3 脇内 竹則 (法 大) 2:48.4	2 須藤 洋一 (明 大) 1:02.1	5 須藤 洋一 (明 大) 2:17.8
4 寺尾 友孝 (立 大) 2:51.8	3 菅 隆則 (日 大) 1:02.8	6 神坂 忠一 (立 大) 2:17.8
E	4 馬場 政儀 (中 大) 1:03.9	7 中村 康博 (立 大) 2:19.1
1 和気 統 (日 大) 2:38.1	E	8 大賀 睦朗 (明 大) 2:22.0
2 平川弘三郎 (法 大) 2:46.3	1 神坂 忠一 (立 大) 1:01.4	9 馬場 政儀 (中 大) 2:22.4
3 外山 信行 (慶 大) 2:47.1	2 井筒 賢造 (早 大) 1:01.4	1:07.0
4 秀島 敏雄 (中 大) 2:49.4	3 富田 幸人 (国士館大) 1:06.2	100m 背 泳
決 勝	4 清水 孝 (中 大) 1:06.7	予選A
1 松本健次郎 (早 大) 2:33.9	決 勝	1 田中 広征 (早 大) 1:04.4
2 敷石 義秋 (日 大) 2:36.2	1 大林 敦 (中 大) 59.5	2 五十嵐武清 (日 大) 1:04.4
3 和気 統 (") 2:36.4	2 上田 紀男 (法 大) 1:00.8	3 杉山 悟 (明 大) 1:07.2
4 山南 宏一 (早 大) 2:36.4	3 井筒 賢造 (早 大) 1:01.1	4 菅 征夫 (中 大) 1:09.2
5 兵藤 正時 (中 大) 2:38.6	4 岩本 光司 (早 大) 1:01.3	5 松田 史剛 (立 大) 1:09.7
	5 大賀 睦朗 (明 大) 1:02.0	
	6 神坂 忠一 (立 大) 1:02.0	
	200m バタフライ	
	予選A	
	1 井筒 賢造 (早 大) 2:17.2	
	2 上田 紀男 (法 大) 2:18.3	

6 大野 彰 (日 体 大) 1:14.4

B

1 福島 滋雄 (日 大) 1:03.1
2 大隅 潔 (明 大) 1:04.9
3 三杉 庄司 (早 大) 1:08.2
4 鈴木 勝幸 (中 大) 1:09.4
5 平沢 瑞夫 (法 大) 1:09.9

C

1 林 祐士郎 (中 大) 1:04.9
2 青木 守喬 (日 大) 1:07.0
3 角間 三雄 (早 大) 1:07.9
4 片岡 輝男 (立 大) 1:08.8
5 小原 正隆 (東 教 大) 1:13.2
6 芦田 一郎 (同 大) 1:13.3

D

1 伊藤 圭祐 (早 大) 1:03.4
2 沢田 義勝 (中 大) 1:08.4
3 田中 透 (日 大) 1:09.5
4 小林 (関 学 大) 1:10.0

決 勝

1 福島 滋雄 (日 大) 1:02.5
2 田中 広征 (早 大) 1:03.6
3 伊藤 圭祐 (") 1:03.8
4 五十嵐武清 (日 大) 1:04.4
5 大隅 潔 (明 大) 1:05.2
6 林 祐士郎 (中 大) 1:05.2

200m 背 泳

予選 A

1 福島 滋雄 (日 大) 2:12.5
1:03.7
2 伊藤 圭祐 (早 大) 2:23.9
3 杉山 悟 (明 大) 2:27.0
4 沢田 義勝 (中 大) 2:27.1
5 三杉 庄治 (早 大) 2:28.4

B

1 五十嵐武晴 (日 大) 2:21.8
2 林 祐士郎 (中 大) 2:23.3
1:08.5
3 角間 三雄 (早 大) 2:23.7
4 松田 史剛 (立 大) 2:29.2
5 平沢 瑞夫 (法 大) 2:31.6
6 田中 透 (日 大) 2:34.8

C

1 大隅 潔 (明 大) 2:23.3
2 田中 広征 (早 大) 2:24.0
1:08:6
3 青木 守喬 (日 大) 2:27.9
4 鈴木 勝幸 (中 大) 2:32.0
5 菅 征夫 (中 大) 2:32.4

決 勝

1 福島 滋雄 (日 大) 2:13.5
1:05.3
2 大隅 潔 (明 大) 2:19.0
1:07.6
3 伊藤 圭祐 (早 大) 2:16.0
1:06.8
4 五十嵐武清 (日 大) 2:21.0
1:06.2
5 田中 広征 (早 大) 2:22.0
1:08.5
6 林祐 士郎 (中 大) 2:23.3
7 角間 三雄 (早 大) 2:23.4
1:10.4
8 杉山 悟 (明 大) 2:27.1
1:10.2
9 沢田 義勝 (中 大) 2:29.8
1:11.8

400m 個人メドレー

予選 A

1 福島 滋雄 (日 大) 5:15.3
1:10.5 2:26.0 4:04:0
2 片岡 輝男 (立 大) 5:18.9
1:06.7 2:29.9 4:05.7
3 佐々木末昭 (中 大) 5:22.2
1:17.1 2:44.8 4:14.2
4 中西 孝典 (関 学 大) 5:48.9
1:15.8 2:46.9 4:21.1
5 田中 透 (日 大) 5:51.7
1:17.8 2:10.6 4:24.0

B

1 山影 武士 (明 大) 5:16.5
1:08.9 2:32.3 4:03.7
2 田井 次郎 (法 大) 5:18.3
1:07.9 2:34.5 4:05.8
3 藤丸 靖久 (中 大) 5:23.0
1:08.6 2:34.7 4:10.8
4 林 祐士郎 (中 大) 5:25.4
1:10.0 2:27.8 4:12.4
5 久保田宇利 (日 大) 5:26.2
1:11.1 2:37.5 4:14.4
6 高沢 隆 (立 大) 5:41.4
1:14.0 2:41.6 4:23.6

C

1 高嶺 隆二 (慶 大) 5:20.8
1:10.0 2:30.7 4:05.1
2 井原 啓之 (立 大) 5:31.2
3 沢田 義勝 (中 大) 5:31.3
1:12.3 2:33.9 4:15.4
4 吉田 憲司 (関 学 大) 5:50.6
5:16.8 2:28.8 4:28.6

決 勝

1 福島 滋雄 (日 大) 4:57.6

1:05.2 2:16.9 3:49.6

2 山影 武士 (明 大) 5:07.1
1:08.5 2:31.4 4:00.2
3 高嶺 隆二 (慶 大) 5:14.0
1:08.1 2:27.8 4:00.9
4 田井 次郎 (法 大) 5:17.4
5 藤丸 靖久 (中 大) 5:18.6
1:09.1 2:32.9 4:08:0
6 久保田宇利 (日 大) 5:18.8
1:08.6 2:35.6 4:09.2
7 佐々木末昭 (中 大) 5:21.0
1:13.7 2:41.6 4:11.9
8 林 祐士郎 (") 5:28.4
1:08.2 2:25.2 4:09.0
片岡 輝男 (立 大)
1:05.7 2:26.8 3:59.1
5:10.6

400m リレー

予選 A

1 堀川・坂口・相賀・菅
(中 大) 3:59.0
59.8 1:58.9 2:58.6
2 田村・辻野・鈴木・竹村
(慶 大) 4:03.4
3 桑原・松崎・宮崎・森元
(日 体 大) 4:08.5
4 加藤・青木・館・広
(中 京 大) 4:11.4
5 岩重・田村・近野・奥村
(同 大) 4:15.1
6 坂田・立石・杉山・野村
(教 大) 4:34.9
失格 (立 大)

B

1 石垣・長野・丸井・吉田
(日 大) 3:57.5
2 鈴木・梶原・上坂・石川
(法 大) 3:59.7
3 竹本・岩崎・岡部・田代
(早 大) 4:00.0
4 大賀・秋元・西野・山影
(明 大) 4:04.0
5 酒見・下川・安心院・坂本
(福 岡 大) 4:28.1

決 勝

1 岩崎・田代・門口・岡部
(早 大) 3:47.3
58.0 1:55.3 2:51.8
2 後藤・石井・久保田・福島

- (日 大) 3:48.1
56.4 1:53.4 2:50.7
- 3 菅・坂口・林・堀川
(中 大) 3:54.7
58.5 1:58.0 2:56.3
- 4 石川・梶原・上坂・鈴木
(法 大) 3:55.0
57.3 1:56.7 2:55.7
- 5 松尾・田村・高嶺・竹林
(慶 大) 3:55.3
58.9 1:58.0 2:55.9
- 6 秋元・西野・大賀・山影
(明 大) 3:59.5
1:00.7 2:01.4 3:02.9
- 7 松崎・森元・桑原・宮崎
(日体大) 4:09.6
- 8 岩重・田村・近野・奥村
(同志大) 4:11.7
- 9 青木・加藤・館・広
(中京大) 4:12.4

800m リレー

予選A

- 1 竹本・岩崎・山田(忠)・奥田
(早 大) 8:51.9
1:04.0 3:18.0 5:30.6 7:41.2
2:13.2 4:25.6 6:39.7 8:51.9
- 2 仲矢・相賀・坂口・梶本
(中 大) 9:02.1
- 3 岩本・西野・秋元・渡辺
(明 大) 9:03.2
- 4 鈴木・阿部・上坂・角田
(法 大) 9:05.1
- 5 岡本・戸崎・高沢・井原
(立 大) 9:08.8
- 6 松尾・田村・鈴木・辻野
(慶 大) 9:11.5
- 7 石村・中井・高島・崎山
(関学大) 9:14.8

B

- 1 石垣・笠井・丸山・久保田
(日 大) 8:51.6
1:02.5 3:13.2 5:25.9 7:40.8
2:09.9 4:23.7 6:37.2 8:51.6
- 2 沢田・黒木・大津・江川
(国士館大) 9:13.4
- 3 田村・杉山・岩重・高木
(同 大) 9:27.5
- 4 加藤・館・青木・広
(中京大) 9:36.4

決 勝

- 1 藤島・岩崎・田代・岡部
(早 大) 8:23.8
2:06.7 2:05.2 2:08.7 2:03.2
- 2 石井・後藤・福島・松木
(日 大) 8:26.5
2:09.8 2:05.1 2:04.3 2:07.3
- 3 堀川・佐原・梶本・佐々木
(中 大) 8:41.0
2:11.2
- 4 山影・西野・秋元・渡辺
(明 大) 8:41.7
2:06.3
- 5 多田・杉山・岡本・片岡
(立 大) 8:44.2
2:08.4
- 6 石川・阿部・角田・田井
(法 大) 8:51.0
2:13.5
- 7 松尾・高嶺・鈴木・田村
(慶 大) 8:52.1
2:10.5
- 8 沢田・黒木・大津・江川
(国士館大) 9:11.4
2:14.1
- 9 中井・高島・崎山・石村
(関学大) 9:13.9
2:18.0

400m メドレーリレー

予選A

- 1 伊藤・山南・岩本・竹本
(早 大) 4:22.5
1:06.1
- 2 平沢・合田・上田・石川
(法 大) 4:24.2
- 3 青木・福永・遠藤・久保田
(日 大) 4:26.1
- 4 大隅・小寺・大賀・秋元
(明 大) 4:30.2
- 5 松田・寺井・神坂・小泉
(立 大) 4:30.5

B

- 1 菅・兵藤・鈴木・堀川
(中 大) 4:25.7
1:08.3
- 2 高嶺・外山・芥川・田村
(慶 大) 4:27.7
- 3 小原・土方・山下・日高
(教 大) 4:34.9
- 4 森山・加根魯・富田・柳原
(国士館大) 4:38.9
- 5 小林・西口・福本・中井

(関学大) 4:38.9

決 勝

- 1 伊藤・松本・岩本・岡部
(早 大) 4:11.2
1:04.0 2:13.9 3:14.6
- 2 福島・敷石・遠藤・後藤
(日 大) 4:13.7
1:02.8 2:14.3 3:18.1
- 3 林・兵藤・大林・菅
(中 大) 4:15.1
1:05.7 2:17.9 3:16.8
- 4 大隅・小寺・大賀・山影
(明 大) 4:17.3
1:05.7 2:18.9 3:20.8
- 5 片岡・寺尾・神坂・小泉
(立 大) 4:22.8
1:06.8 2:22.8 3:24.0
- 6 平沢・合田・上田・石川
(法 大) 4:23.0
1:09.6 2:23.8 3:25.6
- 7 高嶺・外山・芥川・松尾
(慶 大) 4:26.5
1:08.1 2:23.0 3:27.9

飛板飛込

- 1 土佐 忠雄(早 大) 137.66
- 2 谷口 博(") 119.17
- 3 長東 悦朗(日 大) 117.19
- 4 坂手 昭治(早 大) 114.40
- 5 有光 洋佑(日 大) 106.44
- 6 堂 久八(") 104.57

高 飛 込

- 1 土佐 忠雄(早 大) 142.01
- 2 谷口 博(") 129.30
- 3 坂手 昭治(") 125.42
- 4 大坪 敏郎(日体大) 125.04
- 5 有光 洋佑(日 大) 121.65
- 6 長東 悦朗(") 121:53

水 球

中大 1 { ——— } 1 日大

- ① 中央大学
② 日本大学
③ 慶応大学
④ 早稲田大学

競泳得点

- ① 113点 早 大
② 81点 日 大
③ 41点 中 大
④ 33点 明 大

⑤ 21点 法 大
 ⑥ 12点 立 大
 ⑦ 6点 慶 大

飛込得点

① 31点 早 大
 ② 10点 日 大

③ 3点 日体大

第 18 回 国 民 体 育 大 会

9月15. 16. 17. 18日

宇部市宮恩田公園プール (50m) 公認

気 温 25.7° 25.5°

水 温 24.5 24.0

高校男子の部

100m 自由形

予選A

1 森田 武男 (東 京) 59.7
 2 大坪 繁喜 (福 岡) 1:00.2
 3 岩沢 治二 (静 岡) 1:02.4
 4 吉田 和俊 (宮 崎) 1:03.1
 5 安田 敏郎 (石 川) 1:03.1
 6 望月慎之助 (広 島) 1:03.3
 7 西村 博 (島 根) 1:05.1
 8 忠地 賢一 (福 井) 1:06.7
 9 坂入 貞男 (栃 木) 1:07.5

B

1 浜口 哲也 (東 京) 59.1
 2 諸戸 徳雄 (兵 庫) 1:00.4
 3 木田 和夫 (大 分) 1:01.2
 4 満留 一吉 (宮 崎) 1:03.3
 5 松尾 孝 (佐 賀) 1:03.5
 6 竹島 雅秋 (岡 山) 1:04.7
 7 中村 信明 (香 川) 1:05.2
 8 橋本 憲治 (栃 木) 1:07.9
 9 熊坂 英典 (福 井) 1:08.9

C

1 大池 巖 (愛 知) 59.5
 2 木谷 晃彦 (広 島) 1:00.2
 3 吉村 哲郎 (福 岡) 1:01.2
 4 末永 栄 (山 口) 1:02.1
 5 福田 晴彦 (新 潟) 1:02.5
 6 寺腰 隆志 (富 山) 1:03.7
 7 山田 孝 (島 根) 1:06.4
 8 大久保 弘 (茨 城) 1:07.1
 9 加川 清道 (青 森) 1:08.5

D

1 小手川 守 (大 分) 59.7
 2 前田 正明 (大 阪) 59.8
 3 高橋 宏一 (愛 媛) 1:00.4
 4 名倉 隆蔵 (和 歌 山) 1:03.1
 5 久保 孝 (長 崎) 1:04.1
 6 山本 稔 (岡 山) 1:04.4

7 佐藤日出雄 (山 形) 1:05.9
 8 吉原 正剛 (埼 玉) 1:05.9
 9 桑野 允 (滋 賀) 1:08.0

E

1 中野 悟 (大 阪) 58.1
 2 藤野耿之介 (神 奈 川) 1:02.4
 3 酒井 源次 (新 潟) 1:03.9
 4 宇山 勢一 (千 葉) 1:04.4
 5 中牧 勝治 (北 海 道) 1:04.5
 6 日比 豊春 (京 都) 1:05.6
 7 脇田 憲一 (岐 阜) 1:06.1
 8 中村健二郎 (徳 島) 1:06.1
 9 高野 恒久 (福 島) 1:06.8

F

1 岩村 尚男 (兵 庫) 59.5
 2 高木 研作 (神 奈 川) 1:00.8
 3 大沢 正行 (熊 本) 1:01.1
 4 松下 正敏 (長 崎) 1:02.6
 5 島田 浩文 (富 山) 1:05.9
 6 五十嵐 登 (山 形) 1:06.2
 7 内海 剛 (福 島) 1:06.4
 8 古川 正夫 (群 馬) 1:06.7

G

1 中梅 雅之 (高 知) 1:02.3
 2 吉村 豊 (石 川) 1:02.6
 3 出水 勝隆 (鹿 児 島) 1:02.7
 4 古橋 修三 (岐 阜) 1:03.7
 5 水上 一正 (山 梨) 1:05.2
 6 五日市庄三郎 (青 森) 1:05.7
 7 林 勝久 (三 重) 1:05.9
 8 大浦 行宏 (宮 城) 1:06.5
 9 細川 博司 (徳 島) 1:06.6

H

1 高瀬悦二郎 (熊 本) 1:01.2
 2 能戸 清春 (秋 田) 1:01.5
 3 藤井 巧光 (奈 良) 1:01.7
 4 奥村 一昌 (三 重) 1:03.8
 5 勝島 亮 (埼 玉) 1:04.2
 6 新藤 満 (千 葉) 1:04.5
 7 大宮 典子 (宮 城) 1:07.0

8 高山 守睦 (滋 賀) 1:07.3
 9 長野 宗義 (愛 媛) 1:08.0

I

1 金本 博幸 (山 口) 1:00.3
 2 小楠 省二 (静 岡) 1:01.7
 3 中沢 正博 (岩 手) 1:03.3
 4 市手 薫 (茨 城) 1:03.5
 5 原田 則行 (長 野) 1:03.5
 6 松岡 聆 (鳥 取) 1:05.1
 7 雨宮 宏雅 (山 梨) 1:05.1
 8 斎藤 実 (秋 田) 1:06.1
 9 米倉 光吉 (佐 賀) 1:06.1

J

1 島田 一有 (高 知) 1:00.2
 2 三輪 祐三 (愛 知) 1:00.9
 3 山内 英一 (奈 良) 1:01.9
 4 植田耕一郎 (香 川) 1:03.3
 5 伊藤 一男 (長 野) 1:05.9
 6 細川 清 (岩 手) 1:06.3
 7 三品 国男 (京 都) 1:06.3
 8 川又 博 (北 海 道) 1:07.5

決 勝

1 中野 悟 (大 阪) 57.9
 2 大池 巖 (愛 知) 59.3
 3 森田 武男 (東 京) 59.7
 4 小手川 守 (大 分) 59.8
 5 岩村 尚男 (兵 庫) 59.9
 6 浜口 哲也 (東 京) 59.9
 7 前田 正則 (大 阪) 1:00.1

400m 自由形

予選A

1 中野 悟 (大 阪) 4:36.0
 1:04.9 2:13.9 3:25.6
 2 上野 幸一 (長 崎) 4:52.2
 1:05.3 2:19.9 3:36.9
 3 小田 覚 (愛 媛) 5:03.2
 4 伊藤 常満 (愛 知) 5:04.8
 5 溝脇 忠治 (和 歌 山) 5:07.1
 6 宇山 勢一 (千 葉) 5:13.0
 7 篠原 治己 (広 島) 5:18.9

8 田井 賢二(岡山) 5:27.9
 9 安田 直次(青森) 5:56.8
B
 1 岩本 和行(山口) 4:35.6
 1:04.4 2:13.1 3:23.4
 2 西本 信也(熊本) 4:56.2
 1:05.9 2:21.0 3:38.2
 3 高橋 和雄(高知) 4:59.1
 1:06.0 2:21.1 3:39.6
 4 松村 喜好(宮城) 5:16.0
 5 山田 孝(島根) 5:18.5
 6 中村健二郎(徳島) 5:20.5
 7 中島 敏春(福井) 5:21.7
 8 大宮 典平(宮城) 5:32.4
 9 前島 俊夫(長野) 5:39.9
C
 1 木田 和夫(大分) 4:42.0
 1:06.1 2:17.0 3:29.0
 2 伊藤 勝二(新潟) 4:46.2
 3 渡辺 吉松(愛媛) 4:46.7
 1:06.6 2:19.1 3:32.9
 4 細矢 邦夫(岩手) 5:21.3
 5 倉本 達雄(徳島) 5:23.2
 6 内海 剛(福島) 5:25.9
 7 木村 則之(宮城) 5:28.3
 8 吉岡 茂(福井) 5:33.4
 9 塚川 孝幸(長野) 5:41.7
D
 1 米井 要(山口) 4:36.8
 1:03.9 2:13.0 3:25.0
 2 吉村 哲郎(福岡) 4:55.9
 1:05.2 2:18.9 3:38.8
 3 中村 淳(奈良) 4:57.0
 1:05.3 2:19.3 3:37.7
 4 渡辺 正人(山梨) 5:07.2
 5 植田耕一郎(香川) 2:08.2
 6 古橋 修三(岐阜) 5:13.5
 7 水戸 部滋(京都) 5:24.2
 8 河内 昌之(栃木) 5:35.5
E
 1 高瀬悦二郎(熊本) 4:43.6
 1:03.6 2:14.8 3:29.1
 2 藤野耿之介(神奈川) 4:57.4
 1:04.7 2:18.0 3:36.6
 3 市毛 薫(茨城) 4:58.3
 1:07.0 2:21.6 3:40.0
 4 中村 信明(香川) 5:03.4
 5 米倉 光吉(佐賀) 5:09.6
 6 島田 浩文(富山) 5:21.3
 7 林 正光(栃木) 5:37.8

8 関 和生(福島) 5:41.3
F
 1 大石 幸雄(静岡) 4:55.8
 1:06.6 2:20.8 3:38.9
 2 森 公義(福岡) 4:56.2
 1:07.5 2:23.4 3:41.6
 3 田崎 一男(埼玉) 5:00.9
 4 三浦 秀文(奈良) 5:04.9
 5 梅田 三郎(和歌山) 5:11.6
 6 亀本 研二(兵庫) 5:22.4
 7 庄司 静男(山形) 5:27.0
 8 宮村 静雄(京都) 5:32.0
G
 1 大池 巖(愛知) 4:46.0
 1:05.2 2:17.4 3:31.0
 2 中橋 雅之(高知) 4:55.1
 1:05.2 2:19.3 3:37.2
 3 中根 正雄(埼玉) 4:59.9
 1:06.1 2:20.9 3:39.3
 4 八坂 清一(神奈川) 5:02.8
 5 中牧 勝治(北海道) 5:18.3
 6 中村 尊(島根) 5:26.8
 7 榎本 益俊(山形) 5:27.3
 8 桑野 允(滋賀) 5:35.7
H
 1 森田 武男(東京) 4:46.2
 1:04.3 2:17.0 3:33.0
 2 赤星 照雄(長崎) 4:53.5
 1:06.8 2:20.6 3:37.0
 3 中沢 正博(岩手) 5:00.9
 4 吉田 和俊(宮崎) 5:03.1
 5 細川 敏範(鳥取) 5:08.0
 6 山田 道治(岡山) 5:19.9
 7 田中 信宏(群馬) 5:26.4
 8 森岡 繁夫(三重) 5:27.5
I
 1 岩村 尚男(兵庫) 4:46.9
 1:05.9 2:18.1 3:32.2
 2 菊地 利定(静岡) 4:50.0
 1:05.6 2:18.2 3:33.6
 3 岩崎 幸二(新潟) 5:00.0
 4 松尾 孝(佐賀) 5:10.6
 5 北村 憲夫(三重) 5:24.4
 6 斎藤 和行(秋田) 5:29.4
 7 中村 弘良(滋賀) 5:30.4
J
 1 浜口 哲也(東京) 4:37.8
 1:02.7 2:13.7 3:26.0
 2 小手川 守(大分) 4:51.1
 1:05.5 2:18.1 3:34.4

3 本宮 成顕(大阪) 4:56.0
 1:06.2 2:20.1 3:37.2
 4 大久保 弘(茨城) 5:18.6
 5 寺勝 隆志(富山) 5:23.1
 6 城後 豊(岐阜) 5:25.9
 7 宮本 正則(広島) 5:28.0
 8 二瓶 康二(北海道) 5:43.4
決勝
 1 岩本 和行(山口) 4:30.1
 1:03.8 2:10.9 3:19.8
 2 中野 悟(大阪) 4:31.2
 1:05.5 2:13.9 3:22.6
 3 米井 要(山口) 4:34.2
 1:04.3 2:13.1 3:23.0
 4 浜口 哲也(東京) 4:36.4
 1:05.6 2:15.0 3:25.8
 5 高瀬悦二郎(熊本) 4:38.9
 1:05.7 2:15.6 3:26.6
 6 大池 巖(愛知) 4:40.4
 1:05.9 2:16.7 3:29.1
 7 森田 武男(東京) 4:43.6
 1:06.7 2:19.8 3:35.3
 8 木田 和夫(大分) 4:45.7
 1:05.6 2:17.2 3:31.0
 9 伊藤 勝二(新潟) 4:49.7

200m平泳

予選A

1 石川 健二(東京) 2:37.1
 1:14.2
 2 本間 勝彦(新潟) 2:49.1
 3 竹内 義伸(徳島) 2:53.1
 4 谷川 清幸(鹿児島) 2:55.7
 5 山田 一男(奈良) 2:57.9
 6 山浦 康正(鳥取) 3:04.1
 7 松沢 佳己(北海道) 3:05.4
 8 野本 勝治(佐賀) 3:05.8
 9 久保田忠夫(長野) 3:07.3

B

1 鈴木 欽次(静岡) 2:42.3
 2 渡辺 巖(秋田) 2:47.9
 3 岡崎 政更(島根) 2:50.6
 4 兵庫 満治(徳島) 2:55.7
 5 折戸 博(大阪) 2:57.9
 6 天海 佳行(茨城) 3:01.8
 7 宮崎 宣弘(佐賀) 3:04.4
 8 河野 亘(長野) 3:04.6
 9 林 一郎(北海道) 3:14.5

C

1 前田 新維(島根) 2:49.1
 1:18.2

2 林 憲治(宮崎)	2:52.3	1 吉田 正明(大分)	2:44.3	7 伊藤 重利(山梨)	2:50.8
3 三崎 浩(愛知)	2:53.9	2 杉山 嘉伸(広島)	2:52.6	8 桜井 育雄(群馬)	2:52.5
4 高橋 敏之(岐阜)	2:54.4	3 加賀 円造(愛知)	2:52.8	9 成田 文英(青森)	3:08.9
5 溝川 公一(京都)	2:55.1	4 翁川 栄一(埼玉)	2:53.4	C	
6 小林 明(山梨)	2:56.0	5 窪田 雅一(大阪)	2:53.9	1 弘瀬 高尚(高知)	2:26.1
7 木津 智(群馬)	2:57.3	6 藤本 良治(兵庫)	2:53.9	1:10.0	
8 小野田二郎(埼玉)	2:59.2	7 遠藤 孝良(福岡)	2:56.8	2 皆川 光男(埼玉)	2:38.0
9 山沢 祥祐(福島)	3:06.5	8 武田 正行(青森)	3:02.7	3 新井 壮二(奈良)	2:41.4
D		9 植田 賢(香川)	3:03.4	4 杉 孝夫(福岡)	2:42.2
1 大川 静夫(神奈川)	2:49.1	I		5 真崎 強(長崎)	2:43.0
2 佐藤 章(熊本)	2:49.4	1 大渡 幹士(長崎)	2:43.3	6 大皿 晴彦(宮城)	2:45.3
1:19.3		1:16.2		7 高野 恒久(福島)	2:47.1
3 藤原 弘三(広島)	2:50.1	2 寺村 貞明(高知)	2:46.4	8 川瀬 喜生(岐阜)	2:54.3
4 世古 悟(滋賀)	2:52.1	3 林 英一(福岡)	2:48.4	9 松岡 則夫(岡山)	3:07.8
5 船津 政治(奈良)	2:58.4	4 徳増 良平(宮城)	2:53.6	D	
6 水田 好信(岡山)	3:03.2	5 日高 輔慎(兵庫)	2:54.2	1 福田 憲二(東京)	2:27.3
7 大高 信夫(栃木)	3:05.3	6 辻井洋一郎(三重)	2:59.2	2 皆川 喜男(愛媛)	2:39.1
川尻 爾郎(和歌山)	失格	7 滝下 登(岡山)	2:59.4	3 森 守(愛知)	2:44.8
E		8 村井 重喜(福井)	3:00.1	4 中村 信一(熊本)	2:47.0
1 秋谷 幸彦(神奈川)	2:50.2	9 安田 博朗(千葉)	3:02.0	5 河野 真人(鹿児島)	2:47.0
2 山下 俊二(熊本)	2:51.3	決勝		6 高橋 誠(山形)	2:51.5
3 辻 孝男(大分)	2:51.4	1 石川 健二(東京)	2:36.7	7 中山 義弘(香川)	3:01.0
4 酒井 哲三(岐阜)	2:51.7	1:15.9		8 梅野 隆(北海道)	3:06.6
1:20.6		2 大渡 幹士(長崎)	2:42.2	9 吉村 周三(滋賀)	3:09.5
5 大原 高男(高知)	2:52.3	3 鈴木 欽次(静岡)	2:42.7	E	
6 石田 敦士(山口)	2:53.9	4 吉田 正明(大分)	2:43.2	1 江本 正(山口)	2:21.3
7 星野 茂樹(新潟)	2:55.6	5 前田 鎮禰(石川)	2:44.2	2 原田 豊(新潟)	2:34.4
8 奥田 勝朗(宮城)	2:59.2	6 寺村 貞明(高知)	2:45.0	3 室勝 忠幸(石川)	2:35.6
9 山本 和宏(京都)	3:04.7	7 古川 剛(長崎)	2:45.9	4 安藤 裕通(愛知)	2:36.9
F		8 荻田 文彦(東京)	2:48.4	5 磯村 公夫(岐阜)	2:45.1
1 天野 政司(静岡)	2:19.3	9 渡辺 巖(秋田)	2:49.0	6 満留 一吉(宮崎)	2:45.4
2 穂積 忍(愛知)	2:53.8	200mバタフライ		7 塩田 直史(香川)	2:45.7
3 坂田 一平(和歌山)	2:53.8	予選A		8 浦田 勝幸(長崎)	2:52.3
4 山本 和男(愛媛)	2:59.8	1 小鷹狩軍雄(広島)	2:28.9	9 徳丸 弘(愛媛)	2:58.4
5 森田 精一(栃木)	3:02.0	2 小川日出四(秋田)	2:36.0	F	
6 及川 勇(岩手)	3:02.3	3 松田 正彦(熊本)	2:37.2	1 山野内伸二(大分)	2:22.8
7 中世古洋爾(三重)	3:03.1	4 坂本 憲正(大阪)	2:40.4	2 新田 康雄(静岡)	2:29.5
8 佐藤 良一(山形)	3:05.7	5 石村 強(神奈川)	2:43.0	3 金沢 宏久(兵庫)	2:30.7
9 鈴木 修(青森)	3:07.8	6 山本 泰三(佐賀)	2:46.9	4 田中 忠勝(京都)	2:39.6
G		7 今野 純(宮城)	2:57.1	5 似田具義次(岩手)	2:41.0
1 前田 鎮禰(石川)	2:46.2	8 菊地 敏夫(茨城)	3:01.5	6 松本 輝夫(鳥取)	2:46.5
2 古川 剛(長崎)	2:46.3	B		7 岩佐 義彦(長野)	2:49.2
3 萩田 文彦(東京)	2:46.5	1 北村 修一(東京)	2:24.3	8 定成 好則(山形)	2:50.4
4 米沢 正晴(滋賀)	2:55.7	1:04.9		G	
5 志賀 清久(福井)	2:57.1	2 団塚 喜幸(大分)	2:34.3	1 門永 吉典(山口)	2:22.3
6 富山 武久(香川)	2:59.9	3 田中 勉(奈良)	2:36.4	2 橋本 功(大阪)	2:33.6
7 古松 博人(山口)	2:59.9	4 野村 克彦(兵庫)	2:39.1	3 今西 博也(三重)	2:37.5
8 高崎 憲二(山形)	3:02.3	5 大塚 真司(岡山)	2:40.2	4 川村 豊(高知)	2:43.3
H		6 南野 典生(和歌山)	2:44.3		

5 小滝 勝司 (栃 木) 2:45.3	3 渡辺 憲治 (山 口) 2:38.5	3 山川 富蔵 (新 潟) 2:37.6
6 中谷 哲也 (滋 賀) 2:47.8	4 宮首 一義 (徳 島) 2:42.4	4 南 賢司 (奈 良) 2:46.6
7 臼杵 正治 (京 都) 2:55.5	5 河村 貞雄 (京 都) 2:45.7	5 佐藤 政雄 (山 形) 2:49.1
8 沼田 洋一 (徳 島) 3:01.6	6 松野 正也 (北 海 道) 2:47.0	6 伊藤 新一 (岩 手) 2:51.4

H

1 東島 新次 (福 岡) 2:27.1	7 手代木正弘 (福 島) 2:53.7	7 凶師 直則 (宮 崎) 2:51.7
2 刑部 祐一 (静 岡) 2:27.2	8 浅井 教雄 (岐 阜) 3:00.2	8 細川 俊三 (香 川) 2:52.2
3 酒井 博義 (徳 島) 2:37.6	9 三浦 三生 (青 森) 3:03.8	

D

1 宮良 高志 (東 京) 2:29.0	1 渡辺 徹夫 (長 崎) 2:33.3	
2 木多 宏 (石 川) 2:38.2	1:13.3	2 末次 学 (福 岡) 2:34.4
3 清水 幸治 (熊 本) 2:41.2	2 大井田 勉 (高 知) 2:41.0	
4 清水 哲治 (鳥 取) 2:42.7	3 南 道雄 (滋 賀) 2:41.5	
5 伊藤 正之 (埼 玉) 2:42.7	4 松隈 三郎 (佐 賀) 2:44.7	
6 清水 英二 (長 野) 2:48.4	5 池田 稔 (京 都) 2:48.2	
7 山本 正司 (三 重) 2:53.0	6 小沼 憲行 (青 森) 2:55.8	
8 横山 芳夫 (茨 城) 2:53.6	7 谷本 和夫 (香 川) 2:57.3	
9 森本 光明 (徳 島) 2:59.3		

E

1 天木 喜勝 (福 岡) 2:31.2	1 宮良 高志 (東 京) 2:28.6
1:13.1	2 浅野 正之 (") 2:28.6
2 菊田 隆 (奈 良) 2:38.4	3 岡田 和夫 (静 岡) 2:28.7
3 橋本 博 (埼 玉) 2:40.5	4 渡辺 徹夫 (長 崎) 2:31.1
4 飯沼 信宏 (千 葉) 2:40.5	5 天木 喜勝 (福 岡) 2:31.3
5 内田 浩二 (高 知) 2:45.4	6 藤城 節男 (愛 知) 2:32.2
6 斎藤 俊雄 (和 歌 山) 2:46.1	7 久保健一郎 (長 崎) 2:32.6
7 今野 勉 (秋 田) 2:46.4	8 鈴木 安弘 (静 岡) 2:32.6
8 藤定 悦夫 (岡 山) 2:49.2	

F

1 藤城 節男 (愛 知) 2:31.9	1 宮良 高志 (東 京) 2:28.6
2 辻 義継 (大 阪) 2:38.2	2 浅野 正之 (") 2:28.6
3 穂本 光 (神 奈 川) 2:39.6	3 岡田 和夫 (静 岡) 2:28.7
4 沢山 義夫 (広 島) 2:41.7	4 渡辺 徹夫 (長 崎) 2:31.1
5 増田 泰男 (兵 庫) 2:48.6	5 天木 喜勝 (福 岡) 2:31.3
6 瀬尾 文洋 (茨 城) 2:50.8	6 藤城 節男 (愛 知) 2:32.2
7 二瓶 勝政 (宮 城) 2:54.4	7 久保健一郎 (長 崎) 2:32.6
8 若林 民生 (佐 賀) 2:58.9	8 鈴木 安弘 (静 岡) 2:32.6

G

1 久保健一郎 (長 崎) 2:33.9	1 宮良 高志 (東 京) 2:28.6
2 浅井 力 (愛 媛) 2:40.7	2 浅野 正之 (") 2:28.6
3 三島 一光 (大 分) 2:41.6	3 岡田 和夫 (静 岡) 2:28.7
4 宇野 輝彦 (石 川) 2:43.4	4 渡辺 徹夫 (長 崎) 2:31.1
5 浅川喜久一 (和 歌 山) 2:45.1	5 天木 喜勝 (福 岡) 2:31.3
6 西尾 宏 (広 島) 2:45.8	6 藤城 節男 (愛 知) 2:32.2
7 岸 宗一 (宮 城) 2:48.6	7 久保健一郎 (長 崎) 2:32.6
8 渡海 正之 (兵 庫) 2:49.3	8 鈴木 安弘 (静 岡) 2:32.6

H

1 鈴木 安弘 (静 岡) 2:33.2	1 宮良 高志 (東 京) 2:28.6
2 田中毅司雄 (山 口) 2:34.6	2 浅野 正之 (") 2:28.6

I

1 渡辺 徹夫 (長 崎) 2:33.3	1 宮良 高志 (東 京) 2:28.6
1:13.3	2 浅野 正之 (") 2:28.6
2 末次 学 (福 岡) 2:34.4	3 岡田 和夫 (静 岡) 2:28.7
3 大井田 勉 (高 知) 2:41.0	4 渡辺 徹夫 (長 崎) 2:31.1
4 南 道雄 (滋 賀) 2:41.5	5 天木 喜勝 (福 岡) 2:31.3
5 松隈 三郎 (佐 賀) 2:44.7	6 藤城 節男 (愛 知) 2:32.2
6 池田 稔 (京 都) 2:48.2	7 久保健一郎 (長 崎) 2:32.6
7 小沼 憲行 (青 森) 2:55.8	8 鈴木 安弘 (静 岡) 2:32.6
8 谷本 和夫 (香 川) 2:57.3	

決勝

1 宮良 高志 (東 京) 2:28.6	1 宮良 高志 (東 京) 2:28.6
2 浅野 正之 (") 2:28.6	2 浅野 正之 (") 2:28.6
3 岡田 和夫 (静 岡) 2:28.7	3 岡田 和夫 (静 岡) 2:28.7
4 渡辺 徹夫 (長 崎) 2:31.1	4 渡辺 徹夫 (長 崎) 2:31.1
5 天木 喜勝 (福 岡) 2:31.3	5 天木 喜勝 (福 岡) 2:31.3
6 藤城 節男 (愛 知) 2:32.2	6 藤城 節男 (愛 知) 2:32.2
7 久保健一郎 (長 崎) 2:32.6	7 久保健一郎 (長 崎) 2:32.6
8 鈴木 安弘 (静 岡) 2:32.6	8 鈴木 安弘 (静 岡) 2:32.6

800m リレー

予選A

1 末永・金本・田原・米井 (山 口) 8:51.0	1 末永・金本・田原・米井 (山 口) 8:51.0
2:15.4	2:15.4
2 高木・藤野・八坂・根岸 (神 奈 川) 9:12.8	2 高木・藤野・八坂・根岸 (神 奈 川) 9:12.8
2:16.7	2:16.7
3 高瀬・島内・弘瀬・中橋 (高 知) 9:20.2	3 高瀬・島内・弘瀬・中橋 (高 知) 9:20.2
2:19.0	2:19.0
4 梅木・名倉・溝脇・北畑 (和 歌 山) 9:33.6	4 梅木・名倉・溝脇・北畑 (和 歌 山) 9:33.6
5 吉田・満留・吉野・壺岐 (宮 崎) 9:36.0	5 吉田・満留・吉野・壺岐 (宮 崎) 9:36.0
6 今西・北村・林・奥村 (三 重) 9:45.7	6 今西・北村・林・奥村 (三 重) 9:45.7
7 中沢・細矢・細川・小田原 (岩 手) 9:47.7	7 中沢・細矢・細川・小田原 (岩 手) 9:47.7
8 中島・忠地・中村・吉岡 (福 井) 10:14.5	8 中島・忠地・中村・吉岡 (福 井) 10:14.5
山口 1:04.8 2:15.4 3:18.1	山口 1:04.8 2:15.4 3:18.1
4:28.3 5:30.7 6:41.7	4:28.3 5:30.7 6:41.7
7:42.6 8:51.0	7:42.6 8:51.0

B

1 鈴木 安弘 (静 岡) 2:33.2	1 鈴木 安弘 (静 岡) 2:33.2
2 田中毅司雄 (山 口) 2:34.6	2 田中毅司雄 (山 口) 2:34.6

1 大坪・江口・森・吉村
(福 岡) 9:02.8
2:13.2

2 藤本・中村・有馬・三浦
(奈 良) 9:06.8
2:16.8

3 木谷・望月・堀岡・大磯
(広 島) 9:41.4

4 定成・根本・庄司・五十嵐
(山 形) 1:00.1

5 伊藤・前島・塚川・原田
(長 野) 10:11.3

6 中村・川又・三瓶・野村
(北 海 道) 10:11.3

7 林・青木・河内・坂入
(栃 木) 10:24.2

C

1 木宮・前田・東・中野
(大 阪) 8:57.8
2:14.9

2 菊地・中村・鈴木・大石
(静 岡) 9:07.7

3 松下・久米・赤星・上野
(長 崎) 9:10.6

4 斎藤・目時・斎藤・能登
(秋 田) 9:56.1

5 松尾・米倉・土井・山本
(佐 賀) 9:57.6

6 木村・今野・大宮・大浦
(宮 城) 9:59.8

7 高山・中村・吉村・桑野
(滋 賀) 10:04.8

8 市毛・瀬尾・横山・大久保
(茨 城) 10:10.0

1
大阪 1:06.0 2:14.9 3:18.4
4:30.7 5:36.2 6:50.2
7:50.8

D

1 正木・荒木・青木・浜口
(東 京) 8:52.4
2:13.7

2 芦刈・大沢・高瀬・西本
(熊 本) 9:03.4
2:16.1

3 大池・三輪・加藤・清水
(愛 知) 9:09.7
2:11.9

4 竹島・山田・大郷・山本
(岡 山) 9:49.8

5 中村・植田・近藤・植松
(香 川) 9:51.3

6 酒井・野田・中村・倉本
(徳 島) 10:02.0

7 内海・手塚・高野・関
(福 島) 10:15.1

8 水戸部・小川・塩見・日比
(京 都) 10:23.1
東京 1:04.3 2:13.7 3:16.8
4:28.7 5:30.7 6:42.1
7:44.7 8:52.4

E

1 小手川・林田・屋石・木田
(大 分) 9:05.0
2:11.4

2 高橋・小田・渡辺・長野
(愛 媛) 9:29.8
2:19.3

3 中根・田崎・勝島・吉原
(埼 玉) 9:34.5

4 宇山・和田・鈴木・新藤
(千 葉) 9:35.8

5 岩村・諸戸・亀本・木村
(兵 庫) 9:44.6
2:16.7

6 古橋・城後・脇田・脇田
(岐 阜) 10:10.1

大分 1:03.6 2:11.4 3:17.5
4:32.5 5:37.7 6:49.7
7:54.0 9:05.0

決 勝

1 金木・田原・米井・岩本
(山 口) 8:41.8
1:03.3 2:11.7 3:13.3 4:22.7
5:23.7 6:33.6 7:34.2

2 青木・正木・森田・浜口
(東 京) 8:45.5
1:03.3 2:12.8 3:14.1 4:25.5
5:27.2 6:36.0 7:38.0

3 本宮・前田・東・中野
(大 阪) 8:55.0
1:03.5 2:14.5 3:18.6 4:29.5
5:04.6 6:47.5 7:99.0

4 大坪・江口・森・吉村
(福 岡) 8:57.2
1:03.6 2:13.0 3:18.9 4:32.0
5:34.7 6:45.4 7:47.3

5 高瀬・大沢・芦刈・西本
(熊 本) 9:00.7
1:03.6 2:12.7 3:16.0 4:27.9
5:30.9 6:44.5 7:48.0

6 大池・三輪・伊藤・清水
(愛 知) 9:01.7
1:03.3 2:11.3 3:15.3 4:28.1
5:33.2 6:45.4 7:50.6

7 小手川・木田・山野・尾石
(大 分) 9:02.7

8 三浦・中村・有馬・藤本
(奈 良) 9:03.5

9 菊村・中村・小楠・大石
(静 岡) 9:03.5

400mメドレーリレー

予選A

1 天木・林・東島・大坪
(福 島) 4:31.0
1:09.5

2 沢山・藤原・小鷹狩・木谷
(広 島) 4:32.8

3 藤城・穂積・安藤・三輪
(愛 知) 4:34.9

4 南・山田・広田・山内
(奈 良) 4:40.1
1:13.7

5 松隈・野村・山本・松尾
(佐 賀) 4:59.6

6 岸・奥田・木皿・大浦
(宮 城) 5:04.5

B

1 池上・青木・山野内・小手川
(大 分) 4:30.5
1:12.6

2 中村・大川・石村・高木
(神 奈 川) 4:33.5
1:13.1

3 本多・前田・宝勝・吉村
(石 川) 4:35.5
1:13.0

4 橋本・翁川・皆川・中根
(埼 玉) 4:40.8

5 増田・藤本・金沢・諸戸
(兵 庫) 4:46.8

6 宮首・竹内・酒井・野田
(徳 島) 4:51.4

7 清水・山浦・松本・松岡
(鳥 取) 4:52.6

8 松野・松沢・川又・中牧
(北 海 道) 5:01.9

9 手代木・山沢・高木・内海
(福 島) 5:06.3

C

1 猪野・荻田・福田・青木
(東 京) 4:27.5

2 大井田・寺村・弘瀬・島内
(高 知) 4:35.8

3 田中・石田・江本・金本
(山 口) 4:35.8

4 斎藤・坂田・石橋・名倉
(和 歌 山) 4:47.9

5 今野・渡辺・小川・能登
(秋 田) 4:48.7

- 6 竹之下・谷川・河野・出水
(鹿 児 島) 4:49.7
- 7 池田・溝川・田中・三品
(京 都) 4:50.0
- 8 黒沢・森田・小滝・橋本
(栃 木) 5:04.9
- 9 小沼・武田・成田・五日市
(青 森) 5:08.7

D

- 1 辻・折戸・橋本・中野
(大 阪) 4:36.2
1:14.3
- 2 渡辺・大渡・浦田・上野
(長 崎) 4:39.5
1:12.5
- 3 細川・辻井・今西・奥村
(三 重) 4:48.6
- 4 富田・木津・桜井・古川
(群 馬) 4:53.7
- 5 藤定・池下・大塚・山本
(岡 山) 4:53.9
- 6 細川・富山・岡田・中村
(香 川) 4:54.2
- 7 伊藤・及川・似田見・細川
(岩 手) 4:55.1
- 8 平沢・佐藤・定成・佐藤
(山 形) 4:57.6
- 9 若尾・小林・伊藤・水上
(山 梨) 5:00.1

E

- 1 岡田・鈴木・刑部・小楠
(静 岡) 4:28.7
1:09.4
- 2 本間(哲)・本間(勝)・原田
・伊藤 (新 潟) 4:32.9
1:09.4
- 3 清水・佐藤・芦刈・大沢
(熊 本) 4:35.1
1:12.4
- 4 吉野・林・満留・吉田
(宮 崎) 4:44.4
1:10.7
- 5 飯沼・安田・和田・宇山
(千 葉) 4:51.5
- 2 山本・前田・西村・山田
(島 根) 4:54.1
- 7 後藤・高橋・磯村・脇田
(岐 阜) 4:54.4
- 8 窪井・三崎・徳丸・高橋
(愛 媛) 4:58.2
- 9 清水・河野・岩佐・原田
(長 野) 5:03.0

決 勝

- 1 宮良・石川・福岡・森田
(東 京) 4:21.3
1:09.0 2:19.5 3:22.5
- 2 岡田・鈴木・刑部・小楠
(静 岡) 4:25.1
1:08.4 2:21.1 3:25.0
- 3 池田・辻・山野内・小手川
(大 分) 4:31.0
- 4 天木・林・東島・大坪
(福 岡) 4:31.9
- 5 清水・佐藤・芦刈・大沢
(熊 本) 4:32.0
- 6 中村・大川・石村・高木
(神 奈 川) 4:32.6
1:12.6
- 7 沢山・藤原・小鷹狩・木谷
(広 島) 4:34.0
1:13.3
- 8 本間・本間・原田・伊藤
(新 潟) 4:34.1
1:09.8
- 9 藤城・穂積・安藤・三輪
(愛 知) 4:47.1
1:10.0

得 点

- ① 東 京 都 39点
- ② 山 口 県 29点
- ③ 大 阪 府 16点
- ④ 大 分 県 15点
- ⑤ 静 岡 県 13点
- ⑥ 福 岡 県 9点
- ⑦ 愛 知 県 8点
- ⑧ 長 崎 県 8点

一般男子の部

100m 自由形

予選A

- 1 福井 誠(福 岡) 57.5
- 2 和田仙次郎(京 都) 1:00.2
- 3 高橋 典治(香 川) 1:01.5
- 4 藤原 秀男(愛 知) 1:03.3
- 5 山下 文夫(埼 玉) 1:04.1

B

- 1 石原 勝記(福 岡) 58.4
- 2 平島 昭治(神 奈 川) 59.3
- 3 古木 輝己(静 岡) 1:00.9
- 4 弓削 敏光(広 島) 1:02.4
- 5 秋山 竜司(山 梨) 1:02.9

C

- 1 桑原 茂(愛 知 ⊕) 59.5

- 2 講木 昌男(大 阪) 59.6
- 3 梅野 哲(長 崎 ⊕) 59.8
- 4 山口 安司(埼 玉) 1:04.0

D

- 1 笈田 光治(神 奈 川) 58.9
- 2 田上 一雄(兵 庫) 1:01.6
- 3 中島 輝義(滋 賀) 1:02.8
- 4 森本 京助(熊 本 ⊕) 1:02.9

E

- 1 沢村 彰夫(京 都) 59.3
- 2 吉村 喜平(宮 崎) 59.4
- 3 宮本 仁人(山 口) 1:00.1
- 4 三好 敦(高 知) 1:01.7
- 5 粕谷 保(千 葉) 1:03.2

F

- 1 田村 稔(山 口) 58.8
- 2 中村 良三(東 京) 58.9
- 3 平田 肇悦(静 岡) 1:01.3
- 4 井関 弘(千 葉) 1:02.1
- 5 内布 孝司(熊 本) 1:02.3

決 勝

- 1 福井 誠(福 岡) 56.2
- 2 石原 勝記(") 57.2
- 3 笈田 光治(神 奈 川) 58.1
- 4 田村 稔(山 口) 58.5
- 5 沢村 彰夫(京 都) 58.7
- 6 平島 昭治(神 奈 川) 58.9
- 7 中村 良三(東 京) 59.3

400m 自由形

予選A

- 1 粂山 稔(神 奈 川) 4:41.6
1:03.8 2:13.5 3:27.2
- 2 弓削 敏光(広 島) 4:49.2
- 3 野村 実(兵 庫 ⊕) 5:04.1
- 4 橋本 忠(滋 賀) 5:20.0
- 5 中島 輝義(滋 賀) 5:25.0

B

- 1 浦満 広(福 岡) 4:43.0
1:02.7 1:13.7 3:28.9
- 2 沢田 豊治(山 口) 4:50.5
- 3 吉田 哲徳(熊 本 ⊕) 5:05.0
- 4 古木 輝己(静 岡) 5:08.2
- 5 湊 勝治(京 都) 5:23.6

C

- 1 庄司 敏夫(福 岡) 4:37.3
1:04.9 2:15.4 3:25.2
- 2 山本 紀勝(広 島) 4:46.9
1:06.1 2:18.9 3:32.4
- 3 高橋 豊(神 奈 川) 4:51.9

4 坂梨 公昭 (埼 玉) 5:03.4	2 日隈 修 (広 島) 2:47.3	5 横山 颯介 (高 知 ㊤) 2:37.0
5 西森 靖彦 (大 阪) 5:13.0	3 上村 好司 (愛 知 ㊤) 2:47.3	6 岩井 正文 (宮 崎) 2:39.2
D	4 辻野 浩 (大 阪) 2:56.4	決 勝
1 重永 義則 (山 口) 4:42.3	5 山本 浩 (東 京) 2:56.6	1 佐藤 好助 (福 岡) 2:15.2
1:03.9 2:15.5 3:28.7	6 坂井 六次 (京 都) 2:56.8	1:03.9
2 植田 貞雄 (熊 本 ㊤) 4:55.6	D	2 増永 文昭 (大 分) 2:17.4
3 藤田 昌計 (兵 庫) 4:56.8	1 鶴峯 治 (広 島) 2:39.3	3 三好 恭弘 (東 京) 2:18.2
4 藤井 靖伸 (岡 山) 5:30.8	1:15.7	4 渡辺 春男 (神 奈 川) 2:25.2
E	2 田中 孝夫 (熊 本 ㊤) 2:54.3	5 古川治一郎 (山 口) 2:25.5
1 桑原 茂 (愛 知 ㊤) 4:38.8	3 山中 堂志 (高 知) 2:54.6	6 飯田 智康 (神 奈 川) 2:25.8
2 吉村 喜平 (宮 崎) 4:44.4	4 前田 治 (兵 庫) 2:56.6	7 松山 昭男 (山 口) 2:26.2
3 講本 昌男 (大 阪) 4:48.5	決 勝	8 中村 征春 (福 岡) 2:28.3
4 梅野 哲 (長 崎 ㊤) 4:48.9	1 鶴峯 治 (広 島) 2:38.3	9 桑原 穰 (広 島) 2:29.4
5 安藤 信幸 (三 重) 5:10.7	1:15.0	200m 背 泳
6 杉田 幸男 (岡 山) 5:11.2	2 中野 勇治 (山 口) 2:38.7	予選 A
決 勝	3 重松 盛人 (福 岡) 2:40.3	1 三木 隆二 (神 奈 川) 2:27.3
1 庄司 敏夫 (福 岡) 4:36.1	4 伊藤 靖博 (福 岡) 2:41.5	2 渡辺 勲 (山 口) 2:33.5
1:05.5 2:16.2 3:27.5	5 高木 憲一 (宮 崎) 2:45.7	3 岩井 拓 (高 知 ㊤) 2:37.9
2 榎山 稔 (神 奈 川) 4:36.8	6 上村 好司 (愛 知 ㊤) 2:45.8	4 園田 和博 (宮 崎) 2:39.1
1:05.4 2:16.2 3:28.0	7 日隈 修 (広 島) 2:47.6	5 成清一二三 (京 都) 2:41.2
3 浦 満広 (福 岡) 4:36.9	8 古田 和男 (東 京 ㊤) 2:53.3	6 逢坂 益光 (石 川 ㊤) 2:41.3
5:05.2 2:16.4 3:27.7	失格 黒木 正人 (神 奈 川)	B
4 桑原 茂 (愛 知 ㊤) 4:38.0	200m バタフライ	1 富田 一雄 (福 岡) 2:26.6
1:05.6 2:16.0 3:27.6	予選 A	2 浜砂 昭光 (宮 崎) 2:32.3
5 重永 義則 (山 口) 4:40.0	1 佐藤 好助 (福 岡) 2:15.6	3 星野 稔 (神 奈 川) 2:33.7
1:06.5 2:17.8 3:29.8	2 小林 幸夫 (新 潟 ㊤) 2:31.0	4 山本 寛 (愛 媛 ㊤) 2:35.4
6 吉村 喜平 (宮 崎) 4:42.5	3 角間三十三 (石 川 ㊤) 2:33.1	5 宮崎 勝利 (京 都) 2:37.9
1:07.0 2:19.0 3:32.1	4 乾野 正之 (京 都) 2:39.9	6 新居 康史 (徳 島 ㊤) 2:47.9
7 山本 紀勝 (広 島) 4:49.8	5 鈴木富士雄 (静 岡 ㊤) 2:40.4	C
1:06.5 2:19.7 3:34.6	6 溝口 幸男 (熊 本 ㊤) 2:41.0	1 柴田 利男 (山 口) 2:26.9
8 講本 昌男 (大 阪) 4:51.4	B	2 三木正二郎 (熊 本 ㊤) 2:27.6
9 梅野 哲 (長 崎 ㊤) 4:55.4	1 古川治一郎 (山 口) 2:26.2	3 瑠東 東治 (兵 庫 ㊤) 2:32.7
1:07.5 2:22.0 3:38.6	2 飯田 智康 (神 奈 川) 2:26.2	4 田村 友司 (静 岡 ㊤) 2:42.6
200m 平 泳	3 中村 征春 (福 岡) 2:26.7	5 山口 孝司 (秋 田) 2:44.9
予選 A	4 武市 啓志 (高 知) 2:35.1	D
1 重松 盛人 (福 岡) 2:40.1	5 松下 博信 (兵 庫 ㊤) 2:38.8	1 中原 紀 (福 岡) 2:22.0
1:16.7	6 新井 沐 (京 都) 2:40.7	2 広瀬 俊之 (東 京) 2:32.3
2 黒木 正人 (神 奈 川) 2:44.7	7 相田喜久夫 (栃 木 ㊤) 2:44.8	3 井上富美造 (広 島) 2:32.5
3 栗屋幸一郎 (山 口) 2:49.2	C	4 谷口 徳次 (熊 本 ㊤) 2:33.9
4 福田 明男 (鳥 取 ㊤) 2:51.3	1 三好 恭弘 (東 京) 2:18.3	5 山下 英隆 (埼 玉) 2:42.8
B	2 渡辺 春男 (神 奈 川) 2:24.6	6 鈴木 通之 (静 岡 ㊤) 2:43.2
1 中野 勇治 (山 口) 2:42.5	3 桑原 穰 (広 島) 2:28.4	決 勝
1:18.5	4 高田 康雄 (宮 崎 ㊤) 2:29.8	1 富田 一雄 (福 岡) 2:20.7
2 高木 憲一 (宮 崎) 2:46.3	5 土屋 正男 (静 岡 ㊤) 2:43.5	1:07.2
3 古田 和男 (東 京 ㊤) 2:48.3	D	2 中原 紀 (") 2:22.0
4 曾宮 哲也 (鹿 児 島 ㊤) 2:54.8	1 増永 文昭 (大 分) 2:20.7	3 柴田 利男 (山 口) 2:25.4
5 山中 勝 (高 知) 2:55.6	2 松山 昭男 (山 口) 2:25.5	4 三木 隆二 (神 奈 川) 2:25.6
6 島田 良雄 (京 都) 2:56.9	3 尾谷 庸三 (広 島) 2:32.7	5 三木正二郎 (熊 本 ㊤) 2:27.3
C	4 脇坂 徳雄 (大 阪 ㊤) 2:36.4	6 広瀬 俊之 (東 京) 2:31.2
1 伊藤 靖博 (福 岡) 2:45.8		

- 7 井上富美造 (広島) 2:32.2
 8 浜砂 昭光 (宮崎) 2:33.3
 9 瑠東 東治 (兵庫 ⊕) 2:33.9

200m リレー

予選A

- 1 古川・中村・藤本・近藤
(東京) 1:44.1
 2 和田・成清・湊・沢村
(京都) 1:48.2
 3 岩井・園田・吉村・浜砂
(宮崎) 1:50.1
 4 井上・吉田・植田・内布
(広島) 1:50.1
 5 古木・平田・河村・松山
(静岡) 1:50.9
 6 森本・吉田・植田・内布
(熊本 ⊕) 1:54.6
 7 山本・中村・青木・大西
(愛媛) 1:57.3

B

- 1 富岡・梅村・平島・上田
(神奈川) 1:45.3
 2 田村・宮本・松山・重永
(山口) 1:46.8
 3 向川・清水・藤原・河田
(愛知) 1:50.1
 4 田上・藤田・中林・野村
(兵庫) 1:54.4
 5 高藤・川田・中村・水重
(香川) 1:59.7

C

- 1 浦・石原・福井・中島
(福岡) 1:43.1
 2 講本・八木・大崎・山田
(大阪) 1:48.4
 3 森田・武市・安岡・三好
(高知) 1:49.3
 4 神崎・藤井・杉田・福田
(岡山) 1:50.6
 5 山口・山下・山下・長谷川
(埼玉) 1:51.2
 6 下津・下林・東・松田
(和歌山) 1:53.6

決勝

- 1 中原・福井・庄司・石原
(福岡) 1:42.6
 2 古川・中村・藤本・近藤
(東京) 1:44.2

- 3 笈田・平島・上田・富岡
(神奈川) 1:45.4
 4 和田・成清・湊・沢村
(京都) 1:48.4
 5 講本・八木・大崎・山田
(大阪) 1:48.5
 6 田村・宮本・松山・重永
(山口) 1:48.6
 7 森田・武市・安岡・三好
(高知) 1:49.4
 8 岩井・浜砂・園田・吉村
(宮崎) 1:50.2
 9 向川・清水・河田・藤原
(愛知) 1:51.1

400m メドレーリレー

予選A

- 1 中原・伊藤・佐藤・中島
(福岡) 4:20.3
 1:05.9 2:21.8 3:22.5
 2 井上・鶴峯・桑原・山本
(広島) 4:25.6
 1:06.2 2:20.3 3:23.3
 3 三木・黒木・渡辺・平島
(神奈川) 4:27.2
 1:06.7 2:23.4 3:27.7
 4 三木・田中・溝口・内布
(熊本 ⊕) 4:37.3
 1:08.0 2:26.7 3:40.2
 5 瑠東・前田・松下・田上
(兵庫) 4:41.1
 1:09.8 2:30.1 3:40.2
 6 米村・鈴木・建部・古木
(静岡) 4:42.6
 1:13.4
 7 橋本・斎藤・下津・下村
(和歌山) 5:07.9

B

- 1 柴田・中野・松山・田村
(山口) 4:20.2
 1:06.7 2:17.6 3:22.1
 2 広瀬・山本・三好・中村
(東京) 4:29.6
 1:07.3 2:27.4 3:30.6
 3 宮崎・坂井・新井・沢村
(京都) 4:33.2
 1:12.4
 4 青田・大崎・相模・講本
(大阪) 4:35.8
 5 浜砂・高木・岩井・吉村

- (宮崎) 4:36.4
 1:11.0

- 6 河田・上村・向川・清水
(愛知) 4:36.7
 1:11.3
 7 岩井・山中・武市・三好
(高知) 4:39.1
 8 山本・大西・中村・青木
(愛媛) 5:02.3
 1:14.4

決勝

- 1 中原・重松・中島・福井
(福岡) 4:17.6
 1:05.0 2:18.6 3:18.9
 2 柴田・中野・松山・田村
(山口) 4:20.3
 1:07.2 2:18.0 3:22.2
 3 井上・鶴峯・桑原・弓削
(広島) 4:24.4
 1:08.8 2:20.1 3:22.4
 4 三木・黒木・渡辺・笈田
(神奈川) 4:24.7
 1:06.9 2:22.7 3:26.0
 5 広瀬・吉田・三好・藤本
(東京) 4:25.3
 1:07.8
 6 宮崎・坂井・乾野・沢村
(京都) 4:31.7
 1:11.1
 7 青田・大崎・相模・講本
(大阪) 4:36.8
 1:15.4
 8 浜砂・高木・高田・吉村
(宮崎) 4:37.4
 9 河田・上村・向川・清水
(愛知) 4:40.1
 1:11.4

得点

- ① 福岡県 63点
 ② 神奈川県 24点
 ③ 山口県 22点
 ④ 東京都 12点
 ⑤ 広島県 11点
 ⑥ 京都府 6点
 ⑦ 大分県 5点
 ⑧ 愛知県 4点

教員男子の部

100m 自由形

予選A

- 1 浜田 成亮 (高知) 1:02.6

2 寺下 敏一 (福 井) 1:03.2	5 森江 重雄 (香 川) 5:39.0	4 小野 正義 (香 川) 2:58.0
3 田中 制 (佐 賀) 1:03.3	C	5 中山 俊明 (福 岡) 2:58.2
4 堤 久 (大 阪) 1:04.9	1 国清 勲 (山 口) 5:07.5	6 石橋 克也 (長 崎) 2:59.3
5 今飯田 寛 (愛 知) 1:06.3	2 来栖 寛 (兵 庫) 5:15.1	7 荒川 鐘 (愛 知) 3:00.0
B	3 斎藤 堅市 (新 潟) 5:20.7	200m バタフライ
1 田中 貢 (愛 媛) 1:02.8	4 大森 雅彦 (香 川) 5:22.7	予選 A
2 本田 義孝 (鳥 取) 1:02.9	5 吉田 喜昌 (大 阪) 5:25.7	1 来栖 寛 (兵 庫) 2:38.3
3 宇留間光吉 (兵 庫) 1:03.0	決 勝	1:12.6
4 芥川久仁光 (熊 本) 1:07.0	1 国清 勲 (山 口) 5:02.5	2 郡 俊夫 (三 重) 2:50.9
5 尾形 文雄 (神 奈 川) 1:07.9	1:09.5 2:25.3 3:44.8	3 原口 昭介 (埼 玉) 2:54.2
C	2 来栖 寛 (兵 庫) 5:11.4	4 河本 哲男 (山 口) 2:57.7
1 小村 堯 (広 島) 1:02.6	3 菊地 梅夫 (埼 玉) 5:16.3	5 後藤 茂夫 (愛 知) 3:03.2
2 津郷 由延 (香 川) 1:03.9	4 小村 堯 (広 島) 5:16.4	B
3 牧野 健士 (滋 賀) 1:05.1	5 斎藤 堅市 (新 潟) 5:19.5	1 鈴木 隆一 (神 奈 川) 2:46.5
4 板垣 至 (静 岡) 1:05.1	6 宇留間光吉 (兵 庫) 5:20.2	2 堤 久 (大 阪) 2:54.8
5 山中 充 (三 重) 1:05.9	7 大森 雅彦 (香 川) 5:21.9	3 渥美 邦彦 (静 岡) 2:55.6
D	8 吉田 喜昌 (大 阪) 5:23.8	4 北野 昭成 (三 重) 2:56.5
1 菅 毅寿 (大 分) 1:03.2	9 芥川久仁光 (熊 本) 5:25.7	5 吉邑 紀義 (埼 玉) 2:57.4
2 宮本 竜勝 (和 歌 山) 1:04.7	200m 平 泳	C
3 中村 彰佐 (山 口) 1:05.2	予選 A	1 坂本 和夫 (和 歌 山) 2:54.4
4 荒川 章 (京 都) 1:05.2	1 中山 俊明 (福 岡) 2:58.3	2 木村紘一郎 (佐 賀) 2:57.4
5 高野 慎三 (埼 玉) 1:05.7	2 徳力 周也 (三 重) 2:59.9	3 原 国芳 (静 岡) 3:15.8
E	3 吉岡 靖之 (愛 媛) 3:01.1	4 宇田川 宏 (鳥 取) 3:20.8
1 武藤 弘 (岐 阜) 1:03.3	4 室井 光 (栃 木) 3:03.7	5 鈴木 信哉 (滋 賀) 3:24.5
2 島津 靖 (岡 山) 1:03.6	5 裕 宏之 (和 歌 山) 3:04.7	決 勝
3 横原 秀治 (静 岡) 1:04.3	B	1 来栖 寛 (兵 庫) 2:32.8
4 陣内 寛孝 (佐 賀) 1:05.5	1 石橋 克也 (長 崎) 2:58.3	2 鈴木 隆一 (神 奈 川) 2:37.9
5 鈴木 桂 (山 梨) 1:06.8	2 小野 正義 (香 川) 3:00.0	3 坂本 和夫 (和 歌 山) 2:38.8
決 勝	3 平山 幸雄 (岡 山) 3:08.2	4 堤 久 (大 阪) 2:47.6
1 小村 堯 (広 島) 1:01.6	4 加藤 貴志 (神 奈 川) 3:09.0	5 郡 俊夫 (三 重) 2:50.3
2 本田 義孝 (鳥 取) 1:02.0	5 松部 裕之 (山 口) 3:12.6	6 原口 昭介 (埼 玉) 2:50.7
3 浜田 成亮 (高 知) 1:02.0	C	7 吉邑 紀義 (埼 玉) 2:51.8
4 田中 貢 (愛 媛) 1:02.2	1 沢村 常彦 (愛 知) 2:50.6	8 北野 昭成 (三 重) 2:52.9
5 寺下 敬一 (福 井) 1:02.2	1:21.9	9 渥美 邦彦 (静 岡) 2:58.1
6 菅 毅寿 (大 分) 1:02.6	2 山下 清 (香 川) 3:04.7	100m 背 泳
7 宇留間光吉 (兵 庫) 1:02.9	3 神田利三郎 (滋 賀) 3:11.9	予選 A
400m 自由形	4 佐々木秀哉 (神 奈 川) 3:13.1	1 糸井 晶 (岐 阜) 1:12.0
予選 A	5 竹内 巖 (岡 山) 3:20.5	2 笠原 一也 (埼 玉) 1:15.8
1 菊地 梅夫 (埼 玉) 5:22.3	D	3 上田 繁 (鳥 取) 1:16.2
2 宇留間光吉 (兵 庫) 5:24.3	1 糸井 昌 (岐 阜) 2:56.8	4 佐々木秀茂 (神 奈 川) 1:19.1
3 浜田 成亮 (高 知) 5:27.0	2 佐藤 功 (新 潟) 2:58.4	5 東郷 良彦 (鹿 児 島) 1:22.0
4 陣内 寛孝 (佐 賀) 5:31.4	3 荒川 鐘 (愛 知) 3:00.6	B
5 横原 秀治 (静 岡) 5:36.4	4 中川 平悟 (北 海 道) 3:01.8	1 田中 制 (佐 賀) 1:14.2
B	5 山中 俊三 (兵 庫) 3:01.8	2 小井 平吉 (大 阪) 1:17.6
1 小村 堯 (広 島) 5:22.8	決 勝	3 小林 紀夫 (新 潟) 1:18.5
2 芥川久仁光 (熊 本) 5:24.3	1 沢村 常彦 (愛 知) 2:51.1	4 大槻 建二 (京 都) 1:18.8
3 北野 昭成 (三 重) 5:30.8	1:21.4	5 森江 重雄 (香 川) 1:20.2
4 寺下 敏一 (福 井) 5:36.4	2 佐藤 功 (新 潟) 2:55.7	C
	3 糸井 昌 (岐 阜) 2:56.0	1 国清 勲 (山 口) 1:09.0

- 2 由良 努(新 潟) 1:14.5
- 3 村上 忠(愛 媛) 1:16.0
- 4 板垣 至(静 岡) 1:17.9
- 5 石田 宗男(和 歌 山) 1:20.7

D

- 1 宮本 竜勝(和 歌 山) 1:14.7
- 2 脇 明(滋 賀) 1:21.6
- 3 芝原 朝彦(三 重) 1:24.3
- 4 田中 宏(徳 島) 1:24.9
- 5 宇高 貢(愛 媛) 1:26.3

決 勝

- 1 国清 勲(山 口) 1:08.4
- 2 糸井 晶(岐 阜) 1:11.0
- 3 田中 制(佐 賀) 1:13.6
- 4 宮本 竜勝(和 歌 山) 1:14.5
- 5 由良 努(新 潟) 1:14.5
- 6 村上 忠(愛 媛) 1:15.0
- 7 笠原 一也(埼 玉) 1:15.2

400m メドレーリレー

予選A

- 1 渥美・沢村・後藤・今飯田
(愛 知) 4:55.6
- 2 糸井・福島・林・武島
(岐 阜) 4:57.4
1:10.4
- 3 小井・汐八・堤・田端
(大 阪) 4:59.0
- 4 森江・小野・大森・津郷
(香 川) 4:59.2
- 5 笠原・卜部・原口・高野
(埼 玉) 5:02.8

B

- 1 宇留間・山中・来栖・西
(兵 庫) 4:52.8
- 2 国清・松部・河本・中村
(山 口) 4:54.8
1:09.5

- 3 板垣・横山・渥美・横原
(静 岡) 4:59.1

- 4 田中・吉富・木村・陣内
(佐 賀) 5:06.1

- 5 村上・吉岡・一色・田中
(愛 媛) 5:12.7

C

- 1 石田・裕・坂本・宮本
(和 歌 山) 4:58.6

- 2 上田・中村・宇田川・本田
(鳥 取) 4:59.9
1:16.6

- 3 佐々木・加藤・鈴木・尾形
(神 奈 川) 5:03.1
- 4 島・徳力・郡・山中
(三 重) 5:03.2

- 5 脇・神田・鈴木・牧野
(滋 賀) 5:25.2

決 勝

- 1 宇留間・山中・来栖・西
(兵 庫) 4:48.8

- 2 小井・潮入・堤・吉田
(大 阪) 4:50.1

- 3 宮本・裕・坂本・石田
(和 歌 山) 4:53.0

- 4 国清・松部・河本・中村
(山 口) 4:55.1

- 5 板垣・横山・渥美・横原
(静 岡) 4:55.6

- 6 渥美・沢村・後藤・今飯田
(愛 知) 4:56.7

- 7 糸井・福島・林・武藤
(岐 阜) 4:57.5

- 8 森江・小野・大森・津郷
(香 川) 5:00.2

- 9 上田・中村・宇田川・本田
(鳥 取) 5:02.5

兵庫ラップ

1:19.0 2:39.1 3:45.0

得 点

- ① 兵 庫 県 20点
- ② 山 口 県 17点
- ③ 和歌山県 11点
- ④ 広 島 県 10点
- ⑤ 新 潟 県 9点
- ⑥ 岐 阜 県 9点
- ⑦ 大 阪 府 8点
- ⑧ 愛 知 県 8点

青年男子の部

100m 自由形

予選A

- 1 塚越 重男(東 京) 1:02.5
- 2 加藤 和春(京 都) 1:03.1
- 3 田中 周作(福 岡) 1:04.1
- 4 和泉 邦夫(鳥 根) 1:04.5
- 5 中野 克彦(埼 玉) 1:05.0

B

- 1 水野 伸(静 岡) 1:00.2
- 2 中山 武三(東 京) 1:01.3

- 3 山崎 哲正(富 山) 1:03.4
- 4 島田 季男(大 阪) 1:04.1
- 5 田和 勤(広 島) 1:05.0

C

- 1 鈴木 秀司(静 岡) 1:02.4
- 2 日高 勝利(宮 崎) 1:02.6
- 3 金谷 俊明(富 山) 1:02.6
- 4 田中 徳保(熊 本) 1:03.5
- 5 池田 博(京 都) 1:04.6

D

- 1 紺屋 国守(埼 玉) 1:00.4
- 2 田口 毅俊(宮 崎) 1:02.6
- 3 内田 泉(鹿 児 島) 1:03.5
- 4 木村 正夫(石 川) 1:04.3
- 5 松浦 善幸(大 阪) 1:04.9

E

- 1 森下 政文(大 分) 1:02.0
- 2 赤崎 誠(鹿 児 島) 1:04.0
- 3 須藤 文夫(広 島) 1:04.3
- 4 三宅 正(岡 山) 1:05.0
- 5 村口 清(神 奈 川) 1:05.7

F

- 1 松井 東一(大 分) 1:01.7
- 2 芳賀 正義(福 島) 1:03.6
- 3 岩野 秀夫(山 梨) 1:04.3
- 4 浜田 成昌(高 知) 1:04.4
- 5 加根魯哲哉(熊 本) 1:05.4

決 勝

- 1 小野 伸(静 岡) 1:00.0
- 2 紺屋 国守(埼 玉) 1:00.8
- 3 中山 武三(東 京) 1:01.6
- 4 森下 政文(大 分) 1:01.6
- 5 塚越 重男(東 京) 1:01.6
- 6 松井 東一(大 分) 1:01.8
- 7 鈴木 秀司(静 岡) 1:02.3

400m 自由形

予選A

- 1 木村 正夫(石 川) 5:00.5
- 2 上妻 弘(広 島) 5:01.8
- 3 三宅 正(岡 山) 5:17.9
- 4 田中 徳保(熊 本) 5:24.0
- 5 山口 純吾(鹿 児 島) 5:29.0

B

- 1 前田 泰賢(熊 本) 5:04.8
- 2 池田 博(京 都) 5:15.3
- 3 本多 宏介(山 口) 5:24.7
- 4 幾井 俊雄(群 馬) 5:28.0
- 5 田和 勤(広 島) 5:29.3

C

1	森下 政文 (大分)	4:50.9
2	水野 伸 (静岡)	5:02.3
3	金谷 敏明 (富山)	5:13.8
4	加藤 和春 (京都)	5:14.1
5	石井 生良 (大阪)	5:15.7

D

1	内田 泉 (鹿児島)	4:57.9
2	山崎 哲正 (富山)	5:02.9
3	鈴木 秀司 (静岡)	5:04.3
4	紺屋 国守 (埼玉)	5:09.3
5	松井 東一 (大分)	5:16.4

決 勝

1	森下 政文 (大分)	4:50.5
		1:06.0 2:18.5 3:33.7
2	小野 伸 (静岡)	4:56.0
3	内田 泉 (鹿児島)	4:56.7
4	上妻 弘 (広島)	4:58.5
5	木村 正夫 (石川)	4:59.2
6	前田 泰賢 (熊本)	4:59.6
7	山崎 哲正 (富山)	5:05.0
8	鈴木 秀司 (静岡)	5:09.9

200m 平 泳

予選A

1	溝川 隆雄 (京都)	2:52.8
2	大井 弘次 (三重)	2:57.4
3	溝脇 国和 (東京)	2:58.0
4	奥田 健一 (福井)	3:00.1
5	大久保 繁 (茨城)	3:02.3

B

1	秋山 三郎 (広島)	2:51.6
2	蔵本 俊久 (鳥取)	2:56.8
3	守田 正之 (富山)	3:00.8
4	長谷川 康 (岐阜)	3:01.2
5	赤星 隆夫 (熊本)	3:04.2

C

1	中谷 忠弘 (山口)	2:53.6
2	田中 繁満 (埼玉)	2:56.1
3	伴 正直 (石川)	2:57.6
4	新貝 勝 (京都)	2:58.2
5	川田 孝 (徳島)	3:07.5

D

1	山本 利勝 (広島)	2:46.6
2	高安 敏之 (静岡)	2:53.9
3	長沢 国夫 (福島)	2:57.7
4	丸山 勇三 (新潟)	3:01.2
5	武内 正明 (大阪)	3:01.4

決 勝

1	山本 利勝 (広島)	2:45.2
		1:17.6
2	秋山 三郎 (")	2:49.5
3	中谷 忠弘 (山口)	2:51.0
4	溝川 隆雄 (京都)	2:53.0
5	高安 敏之 (静岡)	2:56.6
6	大井 弘次 (三重)	2:57.1
7	伴 正直 (石川)	2:57.5
8	蔵本 俊久 (鳥取)	3:00.1

200m バタフライ

予選A

1	松田 磨 (大分)	2:30.5
2	上妻 弘 (広島)	2:38.5
3	青山 勝利 (静岡)	2:38.9
4	新井 文雄 (群馬)	2:46.4
5	岡本 秀夫 (茨城)	2:49.3

B

1	橋 修 (富山)	2:38.9
2	伊藤 武夫 (山梨)	2:39.5
3	古川真佐夫 (佐賀)	2:50.3
4	平賀 隆 (埼玉)	2:53.5

C

1	藤井 博 (香川)	2:37.4
2	岡 弘 (山口)	2:37.9
3	佐藤 博 (岡山)	2:46.5
4	佐野 方幸 (徳島)	2:48.4
5	佐藤 正義 (福島)	2:50.7

D

1	池田 忠明 (長野)	2:38.8
2	五味 宗一 (三重)	2:46.0
3	藤原 光邦 (岩手)	2:50.2
4	中野 照良 (兵庫)	2:50.9
5	芳賀 正義 (福島)	2:52.1

決 勝

1	松田 磨 (大分)	2:29.9
		1:10.9
2	青山 勝利 (静岡)	2:35.2
3	上妻 弘 (広島)	2:36.0
4	藤井 博 (香川)	2:37.3
5	池田 忠明 (長野)	2:38.8
6	橋 修 (富山)	2:40.3
7	伊藤 武夫 (山梨)	2:41.5
8	岡 弘 (山口)	2:45.0
9	五味 宗一 (三重)	2:54.0

100m 背 泳

予選A

1	篠原 元寿 (大分)	1:10.9
---	------------	--------

2	橋本 節 (神奈川)	1:14.8
3	作山 繁 (福島)	1:15.6
4	渡辺 博之 (埼玉)	1:15.6
5	磯貝 清高 (栃木)	1:15.7

B

1	小山 功 (群馬)	1:12.2
2	塚越 重男 (東京)	1:14.5
3	川上 康雄 (長崎)	1:15.2
4	森脇 終明 (和歌山)	1:16.5
5	末富 信夫 (山口)	1:20.8

C

1	丸山 義秋 (大分)	1:12.1
2	石川 勝彦 (静岡)	1:13.3
3	脇田 忠恒 (兵庫)	1:15.0
4	古江 登 (鹿児島)	1:16.9
5	田中 三雄 (岐阜)	1:17.3

D

1	土川 勉 (岐阜)	1:14.4
2	富山 利治 (大阪)	1:14.5
3	西本 征夫 (広島)	1:16.5
4	伊藤 博 (熊本)	1:17.8
5	神保 智之 (三重)	1:17.8

決 勝

1	篠原 元寿 (大分)	1:09.6
2	丸山 義秋 (")	1:11.7
3	富山 利治 (大阪)	1:13.5
4	小山 功 (群馬)	1:13.6
5	石川 勝彦 (静岡)	1:13.7
6	土川 勉 (岐阜)	1:14.7
7	塚越 重男 (東京)	1:14.7

400m メドレーリレー

A

1	篠原・小野・松田・松井 (大分)	4:43.6
		1:11.6

2	西木・山本・上妻・田和 (広島)	4:45.8
---	------------------	--------

3	富山・武内・松浦・鳥田 (大阪)	4:54.9
---	------------------	--------

4	高桑・伴・守・木村 (石川)	4:55.1
---	----------------	--------

5	古江・塚本・赤崎・内田 (鹿児島)	5:03.3
---	-------------------	--------

B

1	中山・守田・橋・金谷 (富山)	4:45.0
---	-----------------	--------

2	作山・長沢・佐藤・芳賀 (福島)	4:47.3
---	------------------	--------

- 3 加藤・溝川・黒川・池田
(京 都) 4:47.5
- 4 秋元・中谷・岡・本多
(山 口) 4:48.7
- 5 渡辺・田中・平賀・紺屋
(埼 玉) 4:49.3

C

- 1 石川・高安・青山・水野
(静 岡) 4:42.8
- 2 小山・渡辺・新井・幾井
(群 馬) 4:46.4
- 3 細谷・高谷・藤井・渡辺
(香 川) 4:59.4
- 4 吉田・在本・佐藤・三宅
(岡 山) 5:01.9
- 5 橋本・多田・岩瀬・村国
(神 奈 川) 5:02.6

決 勝

- 1 石川・高安・青山・水野
(静 岡) 4:41.1
- 2 篠原・小野・松田・松井
(大 分) 4:41.5
- 3 西本・山本・上妻・田和
(広 島) 4:42.7
- 4 中山・守田・橋・金谷
(富 山) 4:46.4
- 5 小山・渡辺・新井・幾井
(群 馬) 4:48.0
- 6 秋元・中谷・岡・本多
(山 口) 4:48.6
- 7 加藤・溝川・黒川・池田
(京 都) 4:48.8
- 8 渡辺・田中・平賀・紺屋
(埼 玉) 4:51.8
- 9 作山・長沢・佐藤・芳賀
(福 島) 4:52.1

静岡ラップ

1:13.2 2:30.8 3:42.5

得 点

- ① 大分県 35点
- ② 静岡県 28点
- ③ 広島県 23点
- ④ 東京都 6点
- ⑤ 群馬県 5点
- ⑥ 山口県 5点
- ⑦ 埼玉県 5点
- ⑧ 富山県 4点

女子高校の部

100m 自由形

予選A

- 1 早川 一枝 (静 岡) 1:07.0
- 2 渡辺 君子 (大 分) 1:11.3
- 3 木村 晴美 (兵 庫) 1:13.3
- 4 中沢由美子 (島 根) 1:15.4
- 5 西山加代子 (和 歌 山) 1:15.6
- 6 加藤美智子 (群 馬) 1:18.7

B

- 1 黒瀬まり子 (大 分) 1:13.0
- 2 塩川美代子 (新 潟) 1:15.6
- 3 藤田 美規 (山 口) 1:15.9
- 4 山本十三子 (高 知) 1:18.8
- 5 矢野 久子 (宮 崎) 1:21.3

C

- 1 小緑 好子 (鹿 児 島) 1:09.4
- 2 高島 美枝 (東 京) 1:10.6
- 3 齊藤トシ江 (群 馬) 1:17.0
- 4 和泉 勝子 (埼 玉) 1:20.4
- 5 畠山 裕子 (秋 田) 1:21.3

D

- 1 菊谷多鶴子 (奈 良) 1:07.2
- 2 池上久美子 (熊 本) 1:12.5
- 3 柏原 道子 (広 島) 1:16.2
- 4 畠山 重子 (岩 手) 1:17.9
- 5 金木 洋子 (千 葉) 1:18.4
- 6 石谷寿美恵 (鳥 取) 1:18.4
- 7 早川八寿子 (石 川) 1:21.5

E

- 1 浦上 涼子 (福 岡) 1:06.7
- 2 道家 知子 (愛 知) 1:13.0
- 3 山重百合子 (神 奈 川) 1:15.2
- 4 奥山 城子 (鹿 児 島) 1:19.0
- 5 柴田 和子 (京 都) 1:22.3

F

- 1 木村トヨ子 (福 岡) 1:07.4
- 2 小沢百合子 (山 梨) 1:11.9
- 3 村北美恵子 (岐 阜) 1:15.0
- 4 逢坂 加代 (青 森) 1:20.1
- 5 椎木 信子 (山 口) 1:20.4
- 6 村中 節子 (富 山) 1:20.5

G

- 1 東 美代子 (奈 良) 1:07.0
- 2 中野 厚子 (広 島) 1:11.8
- 3 今井理英子 (新 潟) 1:14.0
- 4 村上 容子 (高 知) 1:16.2

- 5 中林 範子 (石 川) 1:20.9

H

- 1 深谷 澄子 (愛 知) 1:08.3
- 2 浅野 桂子 (東 京) 1:09.3
- 3 池田婦美子 (熊 本) 1:10.8
- 4 横井真由美 (神 奈 川) 1:13.1
- 5 杉山 孝子 (兵 庫) 1:17.2
- 6 山田多恵子 (岐 阜) 1:17.2
- 7 山田 恵子 (京 都) 1:17.8

決 勝

- 1 東 美代子 (奈 良) 1:06.8
- 2 早川 一枝 (静 岡) 1:07.2
- 3 菊谷多鶴子 (奈 良) 1:07.2
- 4 浦上 涼子 (福 岡) 1:07.6
- 5 深谷 澄子 (愛 知) 1:07.8
- 6 木村トヨ子 (福 岡) 1:08.1
- 7 浅野 桂子 (東 京) 1:09.7

400m 自由形

A

- 1 簾 千枝子 (福 岡) 5:26.5
1:16.4 2:40.8 4:05.3
- 2 後藤 章子 (奈 良) 5:27.8
1:16.5 2:40.7 4:05.1
- 3 小沢百合子 (山 梨) 5:53.3
1:19.7 2:51.7 4:25.4
- 4 木村 晴美 (兵 庫) 5:45.8
1:19.6 2:50.2 4:23.8
- 5 桑名 順子 (香 川) 6:27.7
- 6 石川とし子 (群 馬) 6:32.2

B

- 1 渡辺 君子 (大 分) 5:42.1
1:19.7 2:47.7 4:16.1
- 2 北鹿渡郁子 (東 京) 5:51.7
1:17.7 2:47.4 4:18.9
- 3 西山加代子 (和 歌 山) 5:59.6
- 4 畠山 重子 (岩 手) 6:01.3
- 5 大辻 玲子 (新 潟) 6:03.4
- 6 山田多恵子 (岐 阜) 6:22.5
- 7 川口千恵子 (香 川) 6:25.3

C

- 1 木村トヨ子 (福 岡) 5:15.3
1:12.4 2:32.6 3:54.0
- 2 中野 厚子 (広 島) 5:26.5
1:13.8 2:36.8 4:02.0
- 3 土屋 容子 (静 岡) 6:03.7
- 4 金木 洋子 (千 葉) 6:05.9
- 5 奥山 城子 (鹿 児 島) 6:27.0
- 6 柴田 和子 (京 都) 6:27.8
- 7 河野まゆみ (長 野) 6:46.4

D

- 1 加藤 穂子(愛 知) 5:30.8
1:13.9 2:39.6 4:06.1
- 2 横井真由美(神 奈 川) 5:36.9
1:14.6 2:40.0 4:07.7
- 3 池上久美子(熊 本) 5:44.2
1:20.8 2:50.4 4:19.6
- 4 柏原 道子(広 島) 6:00.8
- 5 村中 節子(富 山) 6:21.4
- 6 新井 栄子(兵 庫) 6:34.6

E

- 1 齊 尚子(愛 知) 5:25.7
1:16.3 2:39.1 4:03.3
- 2 常田 汐子(東 京) 5:27.7
1:16.3 2:39.2 4:02.9
- 3 藤井 文子(山 口) 5:40.9
1:17.3 2:44.4 4:14.5
- 4 金子 幸恵(埼 玉) 6:03.3
- 5 永井 弘子(大 分) 6:13.3
- 6 早川八寿子(石 川) 6:31.1
- 7 齊藤 和子(秋 田) 6:39.6

F

- 1 早川 一枝(静 岡) 5:06.7
1:12.5 2:30.5 3:48.7
- 2 岩永 弘子(熊 本) 5:39.5
1:16.0 2:43.2 4:12.4
- 3 村上 容子(高 知) 6:04.0
- 4 中村 範子(石 川) 6:18.0
- 5 林 靖子(群 馬) 6:24.2
- 6 久保 伸子(和 歌 山) 6:32.6
- 7 八巻シトミ(福 島) 6:38.2
- 8 石谷寿美恵(鳥 取) 6:38.8

G

- 1 小緑 好子(鹿 児 島) 5:30.1
1:14.4 2:38.1 4:04.4
- 2 清水 善子(奈 良) 5:35.4
1:16.3 2:42.6 4:10.0
- 3 大崎 世子(神 奈 川) 5:42.7
1:17.9 2:44.3 4:12.8
- 4 長瀬 光子(岡 山) 6:34.6
- 5 滝口 節子(愛 媛) 6:43.7
- 6 山本十三子(高 知) 6:47.0

決 勝

- 1 早川 一枝(静 岡) 5:01.7
1:14.4 2:35.7 3:57.2
- 2 木村トヨ子(福 岡) 5:13.2
1:14.6 2:36.2 3:58.5
- 3 籠 千枝子(") 5:22.3
1:15.1 2:36.5 3:59.5
- 4 後藤 章子(奈 良) 5:22.6
1:16.4 2:40.0 4:05.1
- 5 加藤 穂子(愛 知) 5:23.9
1:16.1 2:40.2 4:06.7

- 6 齊 尚子(愛 知) 5:24.5
1:14.9 2:37.2 4:03.6
- 7 中野 厚子(広 島) 5:29.0
1:15.6 2:39.3 4:04.4
- 8 常田 汐子(東 京) 5:30.1
1:16.1 2:40.7 4:06.0
- 9 小緑 好子(鹿 児 島) 5:30.2
1:15.3 2:39.7 4:07.1

200m 平 泳

予選A

- 1 葉室 加奈(福 岡) 3:02.0
1:26.5
- 2 高松美智子(和 歌 山) 3:15.5
- 3 南雲 文子(東 京) 3:18.8
- 4 田中 宏子(静 岡) 3:19.3
- 5 青木美恵子(富 山) 3:19.8
- 6 小林 俱子(新 潟) 3:20.8
- 7 内海 久子(岐 阜) 3:20.8

B

- 1 山口 栄(千 葉) 3:10.0
1:28.9
- 2 山重百合子(神 奈 川) 3:10.9
- 3 新井 敏江(広 島) 3:11.3
- 4 網屋 千代(鹿 児 島) 3:12.0
- 5 牧野 妙子(愛 知) 3:17.5

C

- 1 岩井 一枝(静 岡) 3:10.8
1:32.8
- 2 齊加 公子(香 川) 3:16.6
- 3 青木 敏子(和 歌 山) 3:17.7
- 4 桜木 芳子(富 山) 3:22.6
- 5 堀切 洋子(熊 本) 3:27.7
- 6 庄境 瞳(高 知) 3:28.3

D

- 1 元川 暁美(福 岡) 3:01.6
1:26.5
- 2 松田奈津子(奈 良) 3:06.5
- 3 葉室カヤ子(大 阪) 3:09.4
- 4 島津登志子(山 口) 3:15.5
- 5 大内 光子(埼 玉) 3:18.5
- 6 井上 泉(岡 山) 3:22.8

E

- 1 浅井 弘美(愛 知) 3:08.4
- 2 田中 映子(大 分) 3:08.9
1:30.7
- 3 竹内 陽子(鳥 取) 3:13.0
- 4 中井 宏子(奈 良) 3:14.3
- 5 棚橋 博子(埼 玉) 3:21.0
- 6 加藤 幸子(千 葉) 3:21.0
- 7 内橋 一美(兵 庫) 3:25.4

F

- 1 松本 信子(大 分) 3:02.0
1:25.7
- 2 田中 文子(鳥 取) 3:07.2
- 3 寺沢 和子(神 奈 川) 3:12.8
- 4 小川由里子(大 阪) 3:15.4
- 5 三浦 都子(広 島) 3:21.8
- 6 川添多美子(岐 阜) 3:25.2
- 7 小池美津穂(山 梨) 3:25.5
- 8 秋田千枝子(徳 島) 3:27.7

決 勝

- 1 元川 暁美(福 岡) 3:00.2
- 2 松本 信子(大 分) 3:03.2
1:25.4
- 3 松田奈津子(奈 良) 3:05.3
- 4 葉室 加奈(福 岡) 3:05.4
- 5 田中 映子(大 分) 3:07.0
1:29.8
- 6 田中 文子(鳥 取) 3:07.4
- 7 葉室カヤ子(大 阪) 3:08.1
- 8 浅井 弘美(愛 知) 3:10.0
- 9 山口 栄(千 葉) 3:10.1

200m バタフライ

予選A

- 1 池田婦美子(熊 本) 1:14.3
- 2 井野 和子(愛 知) 1:19.1
- 3 岡田 晴美(岡 山) 1:21.8
- 4 林 美恵子(静 岡) 1:22.5
- 5 村北美恵子(岐 阜) 1:22.9
- 6 西村 孝子(富 山) 1:28.2
- 7 渡辺 勝美(千 葉) 1:29.6

B

- 1 川上 静江(愛 知) 1:15.8
- 2 青木 禎子(福 岡) 1:21.3
- 3 土屋 節子(東 京) 1:21.8
- 4 田村佐洋子(山 口) 1:23.1
- 5 谷川 旦枝(香 川) 1:37.1

C

- 1 高橋 栄子(大 分) 1:10.2
- 2 中西美智代(奈 良) 1:17.7
- 3 西岡須磨子(高 知) 1:26.0
- 4 竹内たみ子(兵 庫) 1:32.4

D

- 1 佐藤 公子(奈 良) 1:14.2
- 2 浜田百合子(大 分) 1:18.7
- 3 飯島ななよ(山 梨) 1:23.4
- 4 早川 政子(広 島) 1:24.0
- 5 吉良 弥生(愛 媛) 1:39.4

E

- 1 大村三八子 (広島) 1:18.0
- 2 麻生真由美 (神奈川) 1:19.9
- 3 釜掘タミエ (福岡) 1:23.3
- 4 長畑恵美子 (山口) 1:28.6

決勝

- 1 高橋 栄子 (大分) 1:09.6
- 2 池田婦美子 (熊本) 1:12.7
- 3 佐藤 公子 (奈良) 1:13.4
- 4 川上 静江 (愛知) 1:15.0
- 5 中西美智代 (奈良) 1:15.7
- 6 大村三八子 (広島) 1:17.
- 7 浜田百合子 (大分) 1:18.⁵/₆

100m 背 泳

予選A

- 1 中里みつゑ (青森) 1:25.0
- 2 植松 郁子 (神奈川) 1:26.0
- 3 秋元 純子 (山口) 1:27.0
- 4 中田 邦代 (兵庫) 1:28.6
- 5 田口さかえ (山梨) 1:30.3
- 6 川崎ヨリ子 (佐賀) 1:34.2

B

- 1 岡田八詠子 (奈良) 1:16.1
- 2 瀬崎 淳子 (愛知) 1:22.3
- 3 黒瀬マリ子 (大分) 1:26.1
- 4 中尾さかゑ (鳥取) 1:26.8
- 5 福島 妙子 (熊本) 1:27.8
- 6 山本美喜子 (徳島) 1:31.1
- 7 西巻 文江 (新潟) 1:34.0

C

- 1 大宮美枝子 (愛知) 1:19.9
- 2 山本 緑 (山口) 1:24.2
- 3 藤本 佳子 (広島) 1:25.3
- 4 大崎 世子 (神奈川) 1:25.7
- 5 犬飼 恭子 (岡山) 1:26.2
- 6 船津 久子 (石川) 1:26.4
- 7 青柳 郁子 (山梨) 1:30.4

D

- 1 蓮田千穂美 (愛知) 1:23.4
- 2 杉浦 幸子 (静岡) 1:24.0
- 3 松野 信子 (熊本) 1:25.4
- 4 井上 都子 (大分) 1:26.3
- 5 白坂 淳子 (鹿児島) 1:26.9
- 6 宮地 富貴 (岡山) 1:28.4
- 7 泊谷喜美子 (北海道) 1:31.9
- 8 関口美智子 (埼玉) 1:38.4

E

- 1 浦上 涼子 (福岡) 1:19.9
- 2 美和 節子 (静岡) 1:21.9

- 3 水落志保美 (東京) 1:23.3
- 4 吉良 弥生 (愛媛) 1:28.3
- 5 伊原 裕子 (千葉) 1:29.7
- 6 宮下 裕子 (岐阜) 1:30.9
- 7 横山 克子 (宮崎) 1:33.5

F

- 1 内野 典子 (奈良) 1:19.1
- 2 宮井 春代 (福岡) 1:20.0
- 3 梅田 雅子 (広島) 1:21.5
- 4 田中 和子 (高知) 1:26.2
- 5 池上延美子 (京都) 1:28.9
- 6 中北ケイ子 (香川) 1:33.1

決勝

- 1 岡田八詠子 (奈良) 1:16.5
- 2 内野 典子 (") 1:19.2
- 3 大宮美枝子 (愛知) 1:19.4
- 4 宮井 春代 (福岡) 1:19.6
- 5 浦上 涼子 (") 1:20.3
- 6 梅田 雅子 (広島) 1:21.7
- 7 美和 節子 (静岡) 1:22.5

400m リレー

予選A

- 1 林・美和・鈴木・早川 (静岡) 4:52.1
1:14.8 2:28.3 3:45.6
- 2 大崎・横井・麻生・山重 (神奈川) 4:56.6
1:14.4 2:26.7 3:41.8
- 3 金木・山口・渡辺・加藤 (千葉) 5:21.1
5:18.3

- 4 齊藤・石田・林・加藤 (群馬) 5:22.6
1:18.3

- 5 西山・青木・高松・久保 (和歌山) 5:25.9
1:14.8

- 6 岡田・長瀬・白神・犬飼 (岡山) 5:28.3
1:17.9

- 2 川田・桑名・関・合田 (香川) 5:42.5

B

- 1 池上・池田・松本・岩永 (熊本) 4:54.7
1:12.9 2:23.3 3:41.5

- 2 中野・大村・柏原・山崎 (広島) 4:58.6
1:11.3 2:24.7 3:41.8

- 3 村北・山田・鷺見・安田

- (岐阜) 5:17.4
1:13.3

- 4 小沢・飯島・小池・田口 (山梨) 5:25.3
1:13.2

- 5 逢坂・中里・笹森・葛西 (青森) 5:44.3

- 6 柴田・川島・川村・山田 (京都) 5:55.6

C

- 1 高橋・渡辺・黒瀬・浜田 (大分) 4:44.9
1:10.5 2:20.4 3:23.3

- 2 藤田・秋元・山本・藤井 (山口) 5:07.7
1:16.0 2:32.7 3:53.7

- 3 杉山・新井・竹内・木村 (兵庫) 5:15.7
1:17.1

- 4 村上・山本・田中・二神 (高知) 5:23.5
1:15.9

- 5 金子・和泉・鈴木・関口 (埼玉) 5:27.7

D

- 1 宮本・玉井・東・菊谷 (奈良) 4:33.3
1:08.9 2:19.6 3:25.8

- 2 中川・豊田・木村・浦上 (福岡) 4:35.5
1:09.7 2:21.6 3:28.3

- 3 浅野・常田・北鹿渡・高島 (東京) 4:41.8
1:09.3 2:20.3 3:32.1

- 4 皆月・齊・道家・深谷 (愛知) 4:42.0
1:11.4 2:20.5 3:33.5

- 5 谷口・滝口・窪中・竹中 (愛媛) 5:47.9

決勝

- 1 東・宮本・玉井・菊田 (奈良) 4:33.7
1:08.0 2:16.4 3:26.1

- 2 浦上・中川・豊田・木村 (福岡) 4:35.3
1:07.4 2:16.0 3:27.8

- 3 齊・深谷・皆月・加藤 (愛知) 4:41.3
1:10.0 2:19.8 3:28.4

- 4 浅野・北鹿渡・常田・高島 (東京) 4:43.5
1:11.0 2:22.3 3:33.4

- 5 高橋・渡辺・黒瀬・浜田
(大分) 4:47.6
1:11.2 2:20.9 3:34.4
- 6 林・美和・土屋・早川
(静岡) 4:52.1
1:14.9 2:28.4 3:45.0
- 7 大崎・横井・麻生・山重
(神奈川) 4:53.3
1:14.4
- 8 池田・池上・松本・岩永
(熊本) 4:54.9
1:11.3
- 9 中野・大村・川本・柏原
(広島) 5:02.5
1:12.9

400m メドレーリレー

予選A

- 1 美和・岩井・林・早川
(静岡) 5:21.8
1:22.6 2:51.0 3:14.4
- 2 松野・堀切・池田・池上
(熊本) 5:31.5
1:26.6 3:04.7 4:19.0
- 3 秋元・島津・田村・藤井
(山口) 5:33.6
1:26.5
- 4 白坂・網屋・小緑・奥山
(鹿児島) 5:39.2
1:28.0
- 5 青柳・小池・飯島・小沢
(山梨) 5:42.0
- 6 宮下・川添・村北・山田
(岐阜) 5:45.2
- 7 田中・庄境・西岡・山本
(高知) 5:51.5
1:26.6
- 8 十田・青木・西村・村中
(富山) 6:04.6
- 9 平松・藤永・小野寺・畠山
(岩手) 6:35.8

B

- 1 岡田・中井・佐藤・東
(奈良) 5:08.3
1:18.0 2:46.5 4:01.1
- 2 井上・松本・高橋・渡辺
(大分) 5:12.0
1:26.9 2:51.2 4:01.4
- 3 梅田・新井・大村・中野
(広島) 5:23.6
1:23.4
- 4 中尾・田中・竹内・石谷

- (鳥取) 5:51.6
1:26.7
- 5 蓮田・石川・吉良・谷口
(愛媛) 5:56.6
5:25.2

C

- 1 田端・葉室・青木・浦上
(福岡) 5:15.3
1:20.2 2:44.8 4:07.7
- 2 大宮・浅井・川上・皆月
(愛知) 5:20.7
1:20.6 2:53.3 4:09.2
- 3 水落・南雲・土屋・高島
(東京) 5:31.4
1:25.2
- 4 伊原・山口・渡辺・金木
(千葉) 5:47.4
- 5 中田・内橋・竹内・木村
(兵庫) 5:48.9
1:28.9

- 6 河野・小島・小林・河野
(長野) 6:38.1

D

- 1 植松・吉沢・麻生・横井
(神奈川) 5:30.8
1:26.0 2:58.7 4:18.8
- 2 犬飼・井上・岡田・白神
(岡山) 5:51.6
1:27.4 3:03.7 4:27.1
- 3 西巻・小林・佐藤・今井
(新潟) 6:02.8
- 4 西山・高松・青木・久保
(和歌山) 6:06.3
- 5 関口・大内・和泉・金子
(埼玉) 6:07.8
- 6 中里・植村・三上・逢坂
(青森) 6:13.7
1:25.5
- 7 河田・齊加・谷川・桑名
(香川) 6:20.2
- 8 池上・木金・小浦・柴田
(京都) 6:26.8
1:29.5

決勝

- 1 岡田・松田・佐藤・東
(奈良) 5:03.4
1:16.7 2:43.3 3:56.2
- 2 田端・葉室・木村・浦上
(福岡) 5:10.1
1:20.2 2:45.0 4:03.1
- 3 大宮・浅井・川上・深谷

- (愛知) 5:11.3
1:19.5 2:47.7 4:02.9

- 4 黒瀬・松本・高橋・渡辺
(大分) 5:12.8
1:26.7 2:52.4 4:02.2

- 5 美和・岩井・林・早川
(静岡) 5:22.2
1:23.2 2:52.4 4:15.5

- 6 梅田・新井・大村・中野
(広島) 5:24.8
1:23.7 2:56.3 4:13.6

- 7 大崎・山重・麻生・横井
(神奈川) 5:25.9
1:24.7 2:52.5 4:13.2

- 8 水落・南雲・土屋・浅野
(東京) 5:29.0
1:23.9 2:55.8 4:18.9

- 9 松野・堀切・池田・池上
(熊本) 5:32.7
1:25.4

得点

- ① 奈良県 50点
② 福岡県 38点
③ 愛知県 20点
④ 大分県 19点
⑤ 静岡県 15点
⑥ 熊本県 5点
⑦ 東京都 3点
⑧ 広島県 3点

一般女子の部

100m 自由形

予選A

- 1 齊藤 弘子(愛知) 1:08.8
2 辻本 妙子(大阪) 1:09.1
3 花島美代子(東京Ⓜ) 1:11.4
4 田中むつみ(熊本Ⓜ) 1:12.7

B

- 1 青木いち子(宮崎) 1:09.9
2 石渡 雅子(奈良) 1:11.0
3 松岡八重子(熊本Ⓜ) 1:11.4
4 石塚 早苗(神奈川) 1:17.0
5 福島 育子(佐賀) 1:19.8

C

- 1 石川 和子(静岡) 1:08.3
2 木原美知子(岡山Ⓜ) 1:08.8
3 江坂 君子(愛知) 1:09.6
4 大隈ゆみ子(福岡) 1:11.0
5 石川 和子(静岡Ⓜ) 1:13.5
6 須賀 英子(神奈川) 1:14.7

7 大坪 光子(京 都) 1:16.7

D

1 小畑 昭子(大 阪) 1:09.3
2 上原 恵子(宮 崎) 1:10.3
3 青木 保子(東 京 ⊕) 1:12.8
4 野崎 寿枝(鳥 取 ⊕) 1:13.9

決 勝

1 木原美知子(岡 山 ⊕) 1:08.0
2 高松 千歳(山 口) 1:08.1
3 齊藤 弘子(愛 知) 1:08.5
4 辻本 妙子(大 阪) 1:08.5
5 小畑 昭子(") 1:09.1
6 江坂 君子(愛 知) 1:10.0
7 青木いち子(宮 崎) 1:10.3

400m 自由形

予選A

1 高松 千歳(山 口) 5:19.6
1:12.8 2:33.5 3:56.3
2 寺井 貴子(大 阪) 5:29.1
1:16.2 2:39.2 4:04.4
3 若月 幸恵(東 京 ⊕) 5:30.4
1:16.2 2:40.6 4:06.4
4 釜堀 福子(宮 崎) 5:35.3
1:15.0 2:40.1 4:07.6
5 西本 順子(熊 本 ⊕) 5:51.5
1:19.0 2:48.3 4:21.4
6 須賀 英子(神 奈 川) 5:58.3
1:15.0 2:40.1 4:07.6
7 大坪 光子(京 都) 6:17.4

B

1 江坂 君子(愛 知) 5:22.9
1:15.2 2:36.5 4:00.0
2 青木いち子(宮 崎) 5:27.9
1:15.7 2:37.1 4:02.8
3 新子 正子(大 阪) 5:29.4
1:15.4 2:38.5 4:03.3
4 新田 春子(山 口) 5:31.1
1:17.8 2:38.2 4:03.0
5 木村 遊子(東 京 ⊕) 5:36.3
1:16.2 2:41.4 4:08.9
6 藤井 康子(熊 本 ⊕) 5:50.4
1:21.4 2:51.2 4:22.1
7 角 和(京 都) 6:19.5

決 勝

1 高松 千歳(山 口) 5:16.5
1:12.4 2:28.8 3:46.0
2 江坂 君子(愛 知) 5:19.2
1:13.3 2:32.1 3:53.3
3 寺井 貴子(大 阪) 5:22.8
1:15.8 2:39.0 4:01.1
4 新子 正子(大 阪) 5:28.1

1:15.3 2:37.4 4:02.5

5 若月 幸恵(東 京) 5:28.7
1:16.6 2:38.9 4:04.4

6 青木いち子(宮 崎) 5:29.9
1:15.8 2:38.0 4:02.1

7 新田 春子(山 口) 5:30.5
1:14.9 2:37.6 4:01.0

8 釜堀 福子(宮 崎) 5:33.9
1:15.5 2:39.4 4:04.5

9 木村 遊子(東 京) 5:33.9
1:15.6 2:36.5 4:09.0

200m 平 泳

予選A

1 山本 憲子(福 岡) 2:59.9
1:23.9
2 岡本 玲子(大 阪) 3:04.2
3 生田 敏子(宮 崎) 3:05.7
4 小森美知子(愛 知 ⊕) 3:06.4
5 南 文恵(高 知 ⊕) 3:08.5
6 国島由美子(東 京 ⊕) 3:09.3
7 石川海記子(山 口) 3:14.4
8 錦井ふさ子(熊 本 ⊕) 3:19.9

B

1 森実 芳子(福 岡 ⊕) 3:02.4
2 浜本 真弓(山 口) 3:03.7
3 青木 幸子(大 阪) 3:03.9
1:27.4
4 川西 繁子(奈 良 ⊕) 3:05.6
5 牧谷 仁子(東 京 ⊕) 3:12.0
6 岸野 敬子(鳥 取 ⊕) 3:15.1

決 勝

1 山本 憲子(福 岡) 3:01.4
1:27.5
2 森実 芳子(" ⊕) 3:01.8
3 青木 幸子(大 阪) 3:02.7
4 浜本 真弓(山 口) 3:04.3
5 生田 敏子(宮 崎) 3:05.2
6 岡本 玲子(大 阪) 3:06.5
7 川西 繁子(奈 良 ⊕) 3:07.3
8 小森美知子(愛 知 ⊕) 3:08.7
9 南 文恵(高 知 ⊕) 3:08.7

100m バタフライ

予選A

1 山田佐代子(大 阪) 1:14.9
2 横井 好美(愛 知 ⊕) 1:19.6
3 石山 洋子(宮 崎) 1:22.1
4 藤原 由美(広 島 ⊕) 1:24.9
5 橋田千恵子(福 岡 ⊕) 1:24.9
6 福本 幸子(熊 本 ⊕) 1:25.1
7 高野美代子(東 京 ⊕) 1:25.8

B

1 齊藤 弘子(愛 知) 1:15.2
2 諸林八重子(宮 崎) 1:17.5
3 中平 明子(高 知 ⊕) 1:20.3
4 阿部ふじえ(愛 媛 ⊕) 1:21.7
5 浜田 益枝(鳥 取 ⊕) 1:26.0

C

1 和田 靖子(大 阪) 1:15.3
2 石井 雅子(広 島 ⊕) 1:18.3
3 岩野栄美子(山 口) 1:18.3
4 森下多恵子(奈 良) 1:22.1
5 八島 豊子(熊 本 ⊕) 1:25.5
6 藤井 明子(神 奈 川 ⊕) 1:28.8

決 勝

1 齊藤 弘子(愛 知) 1:12.6
2 山田佐代子(大 阪) 1:14.1
3 和田 靖子(大 阪) 1:14.4
4 石井 雅子(広 島 ⊕) 1:15.4
5 岩野栄美子(山 口) 1:15.8
6 諸林八重子(宮 崎) 1:16.4
7 横井 好美(愛 知 ⊕) 1:19.7

100m 背 泳

予選A

1 木原美知子(岡 山 ⊕) 1:13.8
2 松元 妙子(宮 崎) 1:18.1
3 松永 涼子(大 阪) 1:19.5
4 佐藤美代子(東 京 ⊕) 1:20.3
5 松本 信子(奈 良) 1:26.5
6 田中 栄子(熊 本 ⊕) 1:28.4
7 秋山 邦枝(山 口) 1:29.4

B

1 田中 聡子(福 岡) 1:12.0
2 四本 博美(東 京) 1:17.1
3 村松美智子(大 阪) 1:18.4
4 長島 正枝(神 奈 川 ⊕) 1:21.5
5 沢 精華(鳥 取 ⊕) 1:22.4
6 瀬戸 隆子(宮 崎) 1:23.7
7 青木与志子(兵 庫 ⊕) 1:26.4
8 富田 早苗(京 都) 1:29.8

決 勝

1 田中 聡子(福 岡) 1:10.0
2 木原美知子(岡 山 ⊕) 1:13.4
3 四本 博美(東 京) 1:16.2
4 松元 妙子(宮 崎) 1:17.2
5 村松美智子(大 阪) 1:17.7
6 松永 涼子(大 阪) 1:17.9
7 佐藤美代子(東 京 ⊕) 1:20.1

400m リレー

- 1 小畑・新子・村松・辻本
(大阪) 4:37.5
1:10.0 2:18.7 3:28.7
- 2 青木・釜堀・窪・上原
(宮崎) 4:43.7
1:11.2 2:19.9 3:33.0
- 3 青木・木村・花島・若月
(東京⊕) 4:48.0
1:12.6 2:23.9 3:35.3
- 4 岩野・秋山・高松・新田
(山口) 4:50.3
1:12.0 2:29.7 3:37.6
- 5 松岡・西本・藤井・田中
(熊本⊕) 4:50.7
1:12.3 2:25.5 3:39.2
- 6 江坂・齊藤・後藤・横井
(愛知) 4:52.0
1:12.3
- 7 角・高岸・富田・大坪
(京都) 5:11.8
1:17.9
- 8 須賀・藤井・長島・石塚
(神奈川) 5:17.0
1:14.8

400m メドレーリレー

予選A

- 1 田中・森実・橘田・大隈
(福岡) 5:08.2
1:12.1 2:36.0 3:57.6
- 2 新田・浜本・岩野・高松
(山口) 5:15.6
1:24.7 2:49.1 4:07.7
- 3 松本・川西・森下・石渡
(奈良) 5:30.1
1:27.1
- 4 沢・岸野・浜田・野崎

- (鳥取⊕) 5:32.8
 - 5 長島・須賀・藤井・石塚
(神奈川) 5:54.3
 - 6 富田・津田・高岸・大坪
(京都) 6:04.9
1:22.6
- B**
- 1 林・青木・加藤・小畑
(大阪) 5:14.1
1:21.2 2:48.6 4:04.8
 - 2 江坂・小森・齊藤・後藤
(愛知) 5:14.8
1:20.8 2:50.2 4:04.4
 - 3 松元・生田・諸林・上原
(宮崎) 5:17.1
1:20.5 2:49.1 4:06.2
 - 4 四本・牧谷・高野・青木
(東京) 5:32.3
1:19.0 2:49.5 4:20.1
 - 5 田中・錦井・福本・松岡
(熊本⊕) 5:35.4
1:27.5

決勝

- 1 田中・山本・橘田・大隈
(福岡) 5:06.2
1:11.2 2:33.4 3:54.7
- 2 松永・岡本・山田・辻本
(大阪) 5:07.1
1:18.4 2:45.0 3:59.5
- 3 新田・浜本・岩野・高松
(山口) 5:14.4
1:25.5 2:49.4 4:06.8
- 4 江坂・小森・齊藤・後藤
(愛知) 5:14.5
1:20.6 2:50.2 4:04.1
- 5 松元・生田・諸林・上原

- (宮崎) 5:17.4
1:19.8 2:49.0 4:06.4
- 6 四本・国島・高野・青木
(東京) 5:22.9
1:18.1 2:46.7 4:11.3
- 7 松本・川西・森下・石渡
(奈良) 5:33.1
1:26.6
- 8 沢・岸野・浜田・野崎
(鳥取⊕) 5:34.8
1:24.5
- 8 田中・錦井・福本・松岡
(熊本⊕) 5:40.1
1:29.5

得点

- ① 大阪府 41点
- ② 福岡県 26点
- ③ 山口県 24点
- ④ 愛知県 21点
- ⑤ 宮崎県 14点
- ⑥ 岡山県 12点
- ⑦ 東京都 11点
- ⑧ 広島県 3点

総合得点

- ① 東京都 37.5
- ② 山口県 34
- ③ 福岡県 28
- ④ 大阪府 25
- ⑤ 大分県 22
- ⑥ 広島県 17
- ⑦ 愛知県 15
- ⑧ 静岡県 15
- ⑨ 兵庫県 15
- ⑩ 京都府 14

ユニバーシアード派遣選考会

7月14日

神宮プール (50m) 公認

100m 自由形

- 1 福井 清 (大洋漁業) 56.3
- 2 梅本 利三 (松下電器) 58.2
- 3 中島 功 (BSタイヤ) 59.1
- 4 中村 良三 (日興証券) 59.1
- 5 見上 勝紀 (E.I.E) 59.6
- 6 講本 昌男 (関西アート) 1:00.1

400m 自由形

- 1 藤本 達男 (松下電器) 4:32.9

1500m 自由形

- 1 吉無田春男 (八幡製鉄) 18:29.2

200m 平泳

- 1 中川 清 (ゼネラル物産) 2:46.8
- 2 山中 堂志 (四国銀行) 2:54.2
- 3 中村 昌悟 (大洋商事) 3:02.7

200m バタフライ

- 1 中島 功 (BSタイヤ) 2:16.6
- 2 三好 恭弘 (三好製紙) 2:16.7

200m 背泳

- 1 広瀬 俊之 (凸版印刷) 2:31.6
- 2 勝又 完一 (明大) 2:35.0
- 3 才野 武士 (日興証券) 2:35.2
- 4 糸井 晶 (岐商教)

関 東 学 生

8月31日・9月1日

神宮プール (50m) 公認

1 部

100m 自由形

1	森元 義光 (日体大)	1:00.0
2	小島 弦 (東大)	1:00.0
3	岡村 健裕 (立大)	1:00.9
4	戸崎 修身 (")	1:01.0
5	杉山 隆 (")	1:01.0
6	帖佐 稔 (国士館)	1:01.3

200m 自由形

1	小島 弦 (東大)	2:11.2
2	岡本 顕 (立大)	2:14.4
3	日高 敬児 (教大)	2:15.0
4	江川 滋充 (国士館)	2:16.6
5	杉山 隆 (立大)	2:16.6
6	松崎 修明 (日体大)	2:17.0

400m 自由形

1	多田 寿之 (立大)	4:34.5
2	桑原 勝輝 (日体大)	4:45.6
3	沢田 末隆 (国士館)	4:48.4
4	井原 啓之 (立大)	4:49.6
5	岡本 顕 (")	4:49.9
6	江川 滋充 (国士館)	4:53.7

800m 自由形

1	多田 寿之 (立大)	9:42.4
2	沢田 末隆 (国士館)	10:05.3
3	桑原 勝輝 (日体大)	10:16.5
4	高沢 隆 (立大)	10:17.2
5	大津 德行 (国士館)	10:23.5
6	戸祭 正人 (青学)	10:24.9

100m 平泳

1	小笹 勝二 (立大)	1:17.0
2	寺尾 友孝 (")	1:17.4
3	猪谷 勉 (青学)	1:18.0
4	加根魯純二 (国士館)	1:18.0
5	苔口 克己 (日体大)	1:18.0
6	坂口 英樹 (国士館)	1:18.4

200m 平泳

1	小笹 勝二 (立大)	2:47.1
2	加根魯純二 (国士館)	2:49.7
3	寺尾 友孝 (立大)	2:51.5
4	坂口 英樹 (国士館)	2:53.4
5	村松伸一郎 (青学)	2:54.4
6	苔口 克己 (日体大)	2:55.0

100m バタフライ

1	神坂 忠一 (立大)	1:03.1
2	山下 洋二 (教大)	1:04.0
3	赤毛 秀次 (立大)	1:04.6
4	曾我 尚志 (青学)	1:06.1
5	富田 幸人 (国士館)	1:06.1
6	山井今朝雄 (教大)	1:07.0

200m バタフライ

1	神坂 忠一 (立大)	2:21.4
2	赤毛 秀次 (")	2:23.2
3	山下 洋二 (教大)	2:29.0
4	木村 勝次 (専大)	2:33.0
5	中村 一良 (国士館)	2:35.0
6	田上 泰博 (")	2:36.1

100m 背泳

1	片岡 輝雄 (立大)	1:07.3
2	松田 史剛 (")	1:09.5
3	小原 正隆 (教大)	1:11.2
4	持田 武時 (青学)	1:13.1
5	森山 稔 (国士館)	1:14.5
6	田口 正公 (教大)	1:15.2

200m 背泳

1	松田 史剛 (立大)	2:27.7
2	持田 武時 (青学)	2:38.2
3	小原 正隆 (教大)	2:39.5
4	森山 稔 (国士館)	2:42.8
5	大野 彰 (日体大)	2:43.1
6	松本 巖 (国士館)	2:43.1

400m 個人メドレー

1	片岡 輝男 (立大)	5:24.8
2	井原 啓之 (")	5:28.9
3	高沢 隆 (")	5:36.0
4	小島 弦 (東大)	5:38.0
5	浅沼 宏志 (青学)	5:38.6
6	山下 洋二 (教大)	5:48.3

400m リレー

1	杉山・小泉・岡村・戸崎 (立大)	4:02.6
2	柳原・江川・川上・沢田 (国士館)	4:06.2
3	桑原・松崎・宮崎・森元 (日体大)	4:06.8
4	畠中・伏谷・木村・小島 (東大)	4:13.2
5	浅沼・戸祭・堀江・山田 (青学)	4:13.8

6	木村・内野・和田・水上 (専大)	4:17.0
---	------------------	--------

800m リレー

1	多田・岡本・小泉・高沢 (立大)	8:56.2
2	沢田・黒木・木津・江川 (国士館)	9:07.5
3	桑原・松崎・宮崎・森元 (日体大)	9:08.1
4	浅沼・戸祭・堀江・十万 (青学)	9:25.2
5	木村・伏谷・畠中・小島 (東大)	9:33.1
6	木村・和田・佐々・水上 (専大)	9:41.5

400m メドレーリレー

1	松田・寺尾・神坂・戸崎 (立大)	4:28.0
2	小原・土方・山下・日高 (教大)	4:35.6
3	森山・加根魯・富田・江川 (国士館)	4:39.4
4	持田・平野・曾我・戸祭 (青学)	4:40.0
5	大野・谷口・古川・桑原 (日体大)	4:46.8
6	松井・崎谷・猪飼・小島 (東大)	4:47.7

得 点

優勝	立教大学	140点
②	国士館大学	53"
③	日本体育大学	32"
④	東京教育大学	29"
⑤	青山学院大学	28"
⑥	東京大学	21"
⑦	専修大学	5"
⑧	防衛大学校	0"
⑧	東北学院大学	0"

2 部

100m 自由形

1	新藤 多彦 (武蔵)	1:03.0
2	山本慶治郎 (成城)	1:03.4
3	渡辺 正昭 (学習院)	1:04.8
4	浜口 義勝 (成城)	1:05.5
5	中沢 興三 (東工)	1:05.6
6	福士 暢郎 (東工)	1:06.0

200m 自由形		
1 山本慶治郎 (成 城)	2:22.4	
2 作山 峻治 (学 芸)	2:26.9	
3 中沢 興三 (東 工)	2:29.0	
4 渡辺 正昭 (学 習 院)	2:31.2	
5 古屋 博敏 (成 城)	2:32.4	
6 東間 輝男 (神 奈 川)	2:33.2	

400m 自由形		
1 永山 光春 (成 城)	5:12.0	
2 松本 周蔵 (")	5:14.6	
3 作山 峻治 (学 芸)	5:17.0	
4 砂山 浩 (武 蔵)	5:25.3	
5 市村 孝夫 (神 奈 川)	5:30.8	
6 笹瀬 成二 (成 城)	5:31.4	

800m 自由形		
1 賀部 靖弘 (成 城)	11:05.4	
2 永山 光春 (")	11:12.6	
3 松本 周蔵 (")	11:15.7	
4 砂山 浩 (武 蔵)	11:26.8	
5 市村 孝夫 (神 奈 川)	11:38.9	
6 神 武志 (")	11:42.0	

100m 平 泳		
1 宮崎 雄幸 (関東学院)	1:20.1	
2 及川 芳次 (学 芸)	1:21.2	
3 増田 裕一 (東 工)	1:22.0	
4 賀部 靖弘 (成 城)	1:23.8	
5 頭川 信行 (武 蔵)	1:24.0	
6 吉野 行正 (学 芸)	1:34.1	

200m 平 泳		
1 宮崎 雄幸 (関東学院)	2:56.3	
2 及川 芳次 (学 芸)	2:59.2	
3 井上 昭夫 (神 奈 川)	3:00.8	
4 頭川 信行 (武 蔵)	3:05.2	
5 吉野 行敏 (学 芸)	3:05.8	
6 吉田 卓郎 (東 工)	3:09.8	

100m バタフライ		
1 桑原 征平 (成 城)	1:07.9	
2 榎原 和彦 (神 奈 川)	1:09.3	
3 関部 博 (")	1:11.1	
4 村川 俊彦 (学 芸)	1:11.6	
5 石川 巖 (関東学院)	1:15.5	
6 新藤 多彦 (武 蔵)	1:16.2	

200m バタフライ		
1 桑原 征平 (成 城)	2:34.4	
2 関 博 (神 奈 川)	2:42.7	
3 村川 俊彦 (学 芸)	2:46.6	
4 榎原 和彦 (神 奈 川)	2:47.3	
5 石川 巖 (学 習 院)	2:47.6	

6 岩沢 二郎 (東 工)	3:10.0	
100m 背 泳		
1 中山 武夫 (成 城)	1:15.0	
2 根岸 敏雄 (")	1:16.6	
3 熊谷 峯彦 (神 奈 川)	1:17.4	
4 石渡 昇 (成 城)	1:19.8	
5 村上 有三 (神 奈 川)	1:20.5	
6 竜野 正昭 (東 北)	1:24.7	

200m 背 泳		
1 中山 武夫 (成 城)	2:41.2	
2 根岸 敏雄 (")	2:45.7	
3 熊谷 峯彦 (神 奈 川)	2:47.5	
4 村上 有三 (")	2:57.3	
5 石渡 昇 (成 城)	2:58.2	
6 竜野 正昭 (東 北)	3:03.1	

200m リレー		
1 中山・根岸・浜口・山本 (成 城)	1:53.5	
2 中沢・飯島・岩岡・福士 (東 工)	1:56.0	
3 竜野・黒羽・戸田・村田 (東 北)	1:57.4	
4 高野・東・天辰・渡辺 (学 習 院)	1:57.7	
5 村川・松川・三宅・作山 (学 芸)	1:57.9	
6 砂山・山中・松村・新藤 (武 蔵)	1:58.9	

800m リレー		
1 山本・賀部・永山・中山 (成 城)	9:46.9	
2 東間・市村・神・熊谷 (神 奈 川)	10:14.4	
3 三宅・及川・村川・作山 (学 芸)	10:15.2	
4 岩岡・岩沢・福士・中沢 (東 工)	10:30.1	
5 上野・天辰・渡辺・高野 (学 習 院)	10:36.7	
6 砂山・山中・松村・新藤 (武 蔵)	10:36.7	

400m メドレーリレー		
1 中山・賀部・桑原・山本 (成 城)	4:52.0	
2 村上・井上・榎原・熊谷 (神 奈 川)	5:02.5	
3 荻原・及川・村川・作山 (学 芸)	5:07.8	
4 秋場・宮崎・石川・西片 (関東学院)	5:09.6	
5 野田・増田・目沢・吉岡		

(東 工)	5:13.9	
6 海老沢・頭川・新藤・砂山 (武 蔵)	5:14.3	

得 点		
優勝 成 城 大学	113点	
② 神 奈 川 大学	50 "	
③ 東京学芸大学	39 "	
④ 東京工業大学	23 "	
⑤ 武 蔵 大学	22 "	
⑥ 関東学院大学	21 "	
⑦ 学 習 院 大学	12 "	
⑧ 東 北 大学	6 "	
⑨ 横浜国立大学	0 "	

3 部		
100m 自由形		
1 徳永 暢之 (一 橋)	1:05.0	
2 川野 能敬 (成 蹊)	1:05.2	
3 浦 豪信 (上 智)	1:05.6	
4 橋本 俊民 (成 蹊)	1:06.3	
5 森崎 (都 立)	1:08.1	
6 椎名 泰 (")	1:08.8	

200m 自由形		
1 川野 能敬 (成 蹊)	2:30.1	
2 橋本 俊民 (")	2:32.0	
3 森崎 (都 立)	2:32.8	
4 浦 豪信 (上 智)	2:35.0	
5 山本 重己 (立 正)	2:35.6	
6 伊達 知元 (理 科)	2:36.6	

400m 自由形		
1 野村 有信 (日 医)	5:04.2	
2 中村 誠 (成 蹊)	5:20.6	
3 田中 清風 (")	5:21.8	
4 浜田 宣彦 (都 立)	5:30.7	
5 川島 豪 (水 産)	5:31.9	
6 滝沢 昭 (一 橋)	5:42.7	

800m 自由形		
1 野村 有信 (日 医)	10:47.8	
2 中村 誠 (成 蹊)	11:07.2	
3 田中 清風 (")	11:21.7	
4 浜田 宣彦 (都 立)	11:47.2	
5 佐藤 晴男 (日 医)	11:51.6	
6 齊藤 親雄 (水 産)	11:57.3	

100m 平 泳		
1 湯浅 昌謙 (立 正)	1:23.5	
2 小野 正浩 (日 医)	1:24.0	
3 名矢 治彦 (千 工)	1:24.2	
4 藤井誠一郎 (一 橋)	1:24.4	

5 伊藤 博夫 (北海道) 1:25.0

6 本間 孝一 (上智) 1:25.5

200m 平泳

1 名矢 治彦 (千工) 3:05.5

2 長谷川圭亮 (成蹊) 3:07.4

3 川村 明夫 (北海道) 3:07.5

4 伊藤 博夫 (") 3:09.5

5 小野 正浩 (日医) 3:10.3

6 染谷 高行 (成蹊) 3:10.3

100m バタフライ

1 恒吉 忠雄 (都立) 1:13.4

2 田中 茂 (水産) 1:14.0

3 松尾 剛志 (電機) 1:15.8

4 道脇 啓之 (立正) 1:15.9

5 田尻 秀夫 (武工) 1:16.3

6 松井 正昭 (商船) 1:17.6

200m バタフライ

1 恒吉 忠雄 (都立) 2:48.9

2 松井 正昭 (商船) 3:01.6

3 道脇 啓之 (立正) 3:01.9

4 松尾 剛志 (電機) 3:04.2

5 田中 茂 (水産) 3:04.2

6 田尻 秀夫 (武工) 3:04.9

100m 背泳

1 西田 徳昭 (成蹊) 1:15.0

2 瀬下 栄 (武工) 1:17.3

3 加藤 元満 (上智) 1:20.4

4 田中 宣秀 (一橋) 1:20.7

5 菅田 弘志 (立正) 1:21.2

6 中田 洋 (千工) 1:23.5

200m 背泳

1 西田 徳昭 (成蹊) 2:39.6

2 瀬下 栄 (武工) 2:52.5

3 加藤 元満 (上智) 2:54.7

4 田中 宣秀 (一橋) 3:00.2

5 中田 洋 (千工) 3:01.2

6 橋本 吉教 (経済) 3:02.2

200m リレー

1 川野・生田・西田・橋本 (成蹊) 1:56.3

2 松尾・山下・大塚・佐伯 (電機) 1:58.7

3 中島・滝沢・田中・徳永 (一橋) 1:59.0

4 宮崎・加藤・浦・杉本 (上智) 1:59.3

5 椎名・森崎・浜田・恒吉 (都立) 2:00.5

6 萩森・鍛・竹内・野村

(日医) 2:03.4

800m リレー

1 田中・中村・橋本・川野 (成蹊) 9:56.9

2 森崎・椎名・浜田・恒吉 (都立) 10:20.6

3 野村・鍛・竹内・佐藤 (日医) 10:21.5

4 改井・大塚・佐伯・山下 (電機) 10:48.5

5 滝沢・村上・田中・徳永 (一橋) 10:50.0

6 伊達・渡辺・久保・岩本 (理科) 10:53.3

400m メドレーリレー

1 西田・長谷川・中村・橋本 (成蹊) 5:06.4

2 田中・藤井・中島・徳永 (一橋) 5:10.3

3 高山・山田・恒吉・森崎 (都立) 5:10.3

4 戸田・小野・野村・鍛 (日医) 5:12.8

5 瀬下・高安・田尻・樋口 (武工) 5:13.6

6 菅田・湯浅・道脇・山本 (立正) 5:15.4

得点

優勝 成蹊大学 79点

② 東京都立大学 38 "

③ 日本医科大学 31 "

④ 一橋大学 28 "

⑤ 上智大学 19 "

⑥ 立正大学 19 "

⑦ 東京電機大学 15 "

⑧ 武蔵工業大学 15 "

⑨ 千葉工業大学 14 "

⑩ 東京水産大学 10 "

⑪ 北海道大学 9 "

⑫ 東京水産大学 6 "

⑬ 東京理科大学 2 "

⑭ 東京経済大学 1 "

女子

100m 自由形

1 大岩 香苗 (早大) 1:13.3

2 倉島佐智子 (日女体短) 1:17.1

3 北野 雅子 (教大) 1:23.9

4 山本百合子 (") 1:28.9

5 佐竹 節子 (日体大) 1:29.6

200m 自由形

1 大岩 香苗 (早大) 2:42.4

2 北野 雅子 (教大) 3:06.6

3 岡本マサ子 (学芸大) 3:07.0

4 星野 陽 (東女体) 3:10.9

5 下村 恵子 (日体大) 3:15.9

400m 自由形

1 倉島佐智子 (日女体短) 6:27.2

2 蒲島トミ子 (国士館) 6:37.2

3 岡本マサ子 (学芸大) 6:44.5

4 小島 総子 (上智大) 7:02.8

5 山本百合子 (教大) 7:07.0

100m 平泳

1 黒川 重 (日体大) 1:30.2

2 今井 準子 (日女体短) 1:30.6

3 一原 信子 (日体大) 1:42.0

4 上田美智子 (") 1:43.0

5 羽田真由美 (教大) 1:44.0

200m 平泳

1 黒川 重 (日体大) 3:13.4

2 今井 準子 (日女体短) 3:14.2

3 羽田真由美 (教大) 3:45.5

4 一原 信子 (日体大) 3:45.8

5 上田美智子 (") 3:49.8

100m バタフライ

1 石原美智江 (日女体短) 1:25.1

2 本城 良子 (日体大) 1:27.6

3 黒沢二八子 (東女体) 1:46.8

4 岩田 友江 (教大) 2:21.8

5 浅野 栖子 (昭女) 2:26.1

200m バタフライ

1 石原美智江 (日女体短) 3:25.5

2 本城 良子 (日体大) 3:57.0

3 黒沢二八子 (東女体) 3:59.1

4 岩田 友江 (教大) 5:03.5

100m 背泳

1 宮川 典子 (日女体短) 1:29.1

2 亀沢 恭子 (") 1:47.5

200m 背泳

1 宮川 典子 (日女体短) 3:09.4

2 亀沢 恭子 (") 3:49.0

200m リレー

1 石原・今井・宮川・倉島 (日女体短) 2:22.8

2 万野・本城・佐竹・下村 (日体大) 2:35.6

3 北野・山本・羽田・赤羽 (教大) 2:47.9

4 藤間・高橋・見沢・森

(慶 大) 3:06.1
 5 横井・田中・斉藤・浅野
 (昭女大) 3:37.5
400m メドレーリレー
 1 宮川・今井・石原・倉島

(日女体短) 5:42.5
 2 下村・黒川・本城・佐竹
 (日体大) 6:09.7
 3 北野・羽田・岩田・山本
 (教 大) 7:24.3

4 川木・横井・浅野・田中
 (昭女大) 8:06.2
 5 森・見沢・藤間・高橋
 (慶 大) 8:18.5

関 西 学 生

8月31日・9月1日

大阪プール(50m)公認

100m 自由形
 1 池田 芳玄(天 理) 59.7
 2 中井 勝(関 学) 1:00.4
 3 奥村 征照(同 大) 1:02.0
 4 田村 増三(") 1:03.3
 5 樋口 一海(天 理) 1:03.3
 6 西川 清(関 大) 1:03.8

200m 自由形
 1 池田 芳玄(天 理) 2:12.8
 2 石村 興二(関 学) 2:14.7
 3 崎山 武雄(") 2:16.9
 4 中井 勝(") 2:17.2
 5 田村 増三(同 大) 2:18.0
 6 岩重 和夫(") 2:18.7

400m 自由形
 1 浜田 広幸(関 大) 4:47.9
 2 石村 興二(関 学) 4:52.5
 3 崎山 武雄(") 4:56.7
 4 杉山 禎彦(同 大) 4:57.2
 5 高島 与一(関 学) 5:01.1
 6 高木 俊治(同 大) 5:02.1

800m 自由形
 1 浜田 広幸(同 大) 10:03.0
 2 高島 与一(関 学) 10:19.0
 3 吉田 憲司(") 10:22.7
 4 杉山 禎彦(同 大) 10:28.0
 5 高木 俊治(") 10:45.5
 6 宮沢 千昭(立 命) 10:59.5

100m 平 泳
 1 西口 寿悦(関 学) 1:17.1
 2 福本 宏(同 大) 1:17.5
 3 荒木 紀一(関 学) 1:18.0
 4 福田 正明(関 大) 1:18.0
 5 西前 彰一(天 理) 1:18.3
 6 中西 孝典(関 学) 1:18.3

200m 平 泳
 1 西前 彰一(天 理) 2:46.6
 2 荒木 紀一(関 学) 2:47.0
 3 中西 孝典(") 2:48.0
 4 福本 宏(同 大) 2:50.3
 5 福田 正明(関 大) 2:50.3
 6 西口 寿悦(関 学) 2:51.1

100m バタフライ
 1 近野 憲三(同 大) 1:05.4
 2 福本 雅夫(関 学) 1:06.0
 3 岩岡 祐一(同 大) 1:07.2
 4 安井 清雄(") 1:08.6
 5 林 正友(天 理) 1:08.6
 6 横田新一郎(関 大) 1:09.9

200m バタフライ
 1 岩岡 祐一(同 大) 2:30.0
 2 安井 清雄(") 2:30.4
 3 福本 雅夫(関 学) 2:30.4
 4 近野 憲三(同 大) 2:32.3
 5 林 正友(天 理) 2:38.9
 6 横田新一郎(関 大) 2:41.5

100m 背 泳
 1 小林 東明(関 学) 1:09.8
 2 芦田 一郎(同 大) 1:11.4
 3 村上 正士(") 1:11.8
 4 柿本 伸(天 理) 1:12.5
 5 清水 豪(関 大) 1:13.7
 6 梶山 武雄(") 1:13.7

200m 背 泳
 1 小林 東明(関 学) 2:33.0
 2 柿本 伸(天 理) 2:35.9
 3 芦田 一郎(同 大) 2:35.8
 4 村上 正士(") 2:36.5
 5 清水 豪(関 大) 2:37.6
 6 梶山 武雄(") 2:38.8

400m 個人メドレー
 1 浜田 広幸(関 大) 5:32.4
 2 林 正友(天 理) 5:41.6
 3 吉田 憲司(関 学) 5:45.0
 4 石村 興二(") 5:50.4
 5 横田新一郎(関 大) 5:53.2
 6 小林 東明(関 学) 5:54.5

400m リレー
 1 中井・石村・高島・崎山
 (関 学) 4:05.5
 2 林・樋口・柿本・池田
 (天 理) 4:07.0
 3 田村・岩重・近野・奥村
 (同 大) 4:09.3
 4 (関 大) 4:16.1
 5 (立 命) 4:24.4
 6 (甲 南) 4:26.3

800m リレー
 1 石村・高島・崎山・中井
 (関 学) 9:07.0
 2 (同 大) 9:14.5
 3 (天 理) 9:15.8
 4 浜田・横田・西川・坂本
 (関 大) 9:32.7
 (甲 南) 10:01.5
 (立 命) 10:08.7

400m メドレーリレー
 1 小林・西口・福本・中井
 (関 学) 4:31.4
 2 (同 大) 4:33.2
 3 (天 理) 4:38.6
 4 (関 大) 4:48.0
 5 (立 命) 4:55.7
 6 (甲 南) 4:57.1

西 部 学 生

7月21日

石橋文化センタープール (50m) 公認

気温 35°

水温 32°

100m 自由形

1 日高 達 (九州)	1:04.1
2 酒井 照夫 (")	1:06.5
3 酒見 泰彦 (福岡)	1:07.3
4 福原 (")	1:07.3
5 松田 智幸 (熊本)	1:12.1
6 白井 靖夫 (久留米)	1:12.1

200m 自由形

1 酒見 泰彦 (福岡)	2:29.6
2 安心院輝義 (")	2:35.5
3 坂本 和義 (久留米)	2:36.8
4 松田 智幸 (熊本)	2:45.5
5 三木 昭男 (九州)	2:47.6
6 長田 且弘 (久留米)	2:59.9

400m 自由形

1 下川 栄一 (福岡)	5:20.3
2 後藤 耕平 (熊本)	5:50.0
3 坂本 勝昭 (福岡)	5:55.1
4 豊永 能博 (九州)	6:11.3
5 新庄 彬 (")	6:15.1
6 浦塘 昌三 (熊本)	6:22.6

800m 自由形

1 下川 栄一 (福岡)	11:19.8
2 坂本 勝昭 (")	11:55.2
3 後藤 昭典 (久留米)	12:00.0
4 後藤 耕平 (熊本)	12:22.3
5 豊永 能博 (九州)	12:48.8
6 新庄 彬 (")	13:10.0

100m 平 泳

1 阿部 一文 (福岡)	1:18.5
2 浦 博幸 (")	1:27.4
3 田中 弘毅 (久留米)	1:28.2
4 松本 健治 (九州)	1:32.4
5 松野 皆治 (熊本)	1:32.8
6 畑中 収 (久留米)	1:33.1

200m 平 泳

1 中井 勝 (関西)	1:02.3
2 奥村 征照 (")	1:03.5
3 岩田 邦彦 (中部)	1:03.5
4 日高 達 (西部)	1:03.5
5 林 林玄 (関西)	1:04.4

1 阿部 一文 (福岡)	2:52.4
2 浦 博幸 (")	3:16.0
3 松野 皆治 (熊本)	3:19.0
4 松本 健治 (九州)	3:28.9

100m バタフライ

1 高倉 章 (九州)	1:07.2
2 本田 紘一 (熊本)	1:13.8
3 鳥井 正義 (福岡)	1:15.7
4 三井 喬 (")	1:18.3
5 中村 (熊本)	1:36.4

200m バタフライ

1 高倉 章 (九州)	2:40.8
2 本田 紘一 (熊本)	2:50.3
3 三井 喬 (福岡)	3:00.6
4 鳥井 正義 (")	3:17.6
5 中村 秀明 (熊本)	3:50.1

100m 背 泳

1 緒方 正彦 (西南)	1:20.6
2 境 五郎 (福岡)	1:20.7
3 帯谷 英丘 (")	1:23.8
4 新村 和規 (九州)	1:29.8
5 新谷 肇一 (")	1:30.2
6 力丸 緯磨 (西南)	1:31.2

200m 背 泳

1 緒方 正彦 (西南)	2:45.6
2 境 五郎 (福岡)	2:59.8
3 帯谷 英丘 (")	3:00.0
4 新村 和規 (九州)	3:17.8
5 新谷 肇一 (")	3:18.9
6 力丸 緯磨 (西南)	3:19.1

400m 個人メドレー

1 阿部 一文 (福岡)	6:15.6
2 下川 栄一 (")	6:20.3
3 本田 紘一 (熊本)	6:28.8
4 緒方 正彦 (西南)	6:46.1
5 三木 昭男 (九州)	7:11.0

6 酒井 照夫 (")	7:32.5
---------------	--------

400m リレー

1 日高・三木・酒井・高倉 (九州)	4:34.4
--------------------	--------

2 酒見・下川・坂本・安心院 (福岡)	4:36.0
---------------------	--------

3 松田・後藤・浦塘・本田 (熊本)	4:55.0
--------------------	--------

4 後藤・畑中・坂本・白井 (久留米)	4:58.0
---------------------	--------

5 力丸・緒方・鬼塚・石井 (西南)	6:04.0
--------------------	--------

800m リレー

1 酒見・下川・坂本・安心院 (福岡)	10:32.6
---------------------	---------

2 豊永・新庄・日高・高倉 (九州)	10:58.5
--------------------	---------

3 白井・長田・坂本・後藤 (久留米)	11:22.5
---------------------	---------

4 小笹・浦塘・松田・後藤 (熊本)	11:35.6
--------------------	---------

5 石井・鬼塚・力丸・緒方 (西南)	13:49.6
--------------------	---------

400m メドレーリレー

1 帯谷・阿部・三井・酒見 (福岡)	5:05.2
--------------------	--------

2 新村・中山・高倉・日高 (九州)	5:33.0
--------------------	--------

3 坂本・田中・白井・畑中 (久留米)	5:50.0
---------------------	--------

4 本田・松野・中村・小笹 (熊本)	6:44.6
--------------------	--------

得 点

① 福岡大	127点
② 九州大	72 "
③ 熊本大	48 "
④ 久留米大	25 "
⑤ 西南大	22 "

関西・中部・西部学生対抗

8月9日

別府室内プール (50m) 公認

気温27°

水温26°

100m 自由形

1 中井 勝 (関西)	1:02.3
2 奥村 征照 (")	1:03.5

3 岩田 邦彦 (中部)	1:03.5
4 日高 達 (西部)	1:03.5
5 林 林玄 (関西)	1:04.4

6 広 重男 (中部)	1:04.9
-------------	--------

400m 自由形

1 浜田 幸広 (関西)	5:02.4
--------------	--------

2	加藤 太郎 (中 部)	5:05.1
3	下川 栄一 (西 部)	5:11.3
4	石村 興二 (関 西)	5:12.0
5	杉山 禎彦 (")	5:23.6
6	大橋竜三郎 (中 部)	5:24.9

800m 自由形

1	浜田 幸広 (関 西)	10:31.8
2	加藤 太郎 (中 部)	10:51.2
3	杉山 禎彦 (関 西)	11:06.1
4	下川 栄一 (西 部)	11:09.0
5	大橋竜三郎 (中 部)	11:11.3
6	館 英之 (")	11:44.2

200m 平 泳

1	荒木 紀一 (関 西)	2:49.4
2	西村 尚時 (中 部)	2:55.1
3	西口 寿悦 (関 西)	2:57.3
4	坂中 竜夫 (中 部)	2:57.9
5	阿部 一文 (西 部)	3:00.8
6	広瀬 雄一 (中 部)	3:03.2

200m バタフライ

1	岩岡 祐一 (関 西)	2:36.2
2	安井 清雄 (")	2:37.9
3	杉木 延彦 (中 部)	2:40.2
4	永井 成明 (")	2:45.5
5	高倉 章 (西 部)	2:47.5
6	林 正友 (関 西)	2:48.4

200m 背 泳

1	小林 東明 (関 西)	2:39.0
2	芦田 一郎 (")	2:39.9
3	飯守 一郎 (中 部)	2:42.7
4	若林 成陽 (")	2:45.9
5	緒方 正彦 (西 部)	2:47.2
6	吉田 孝行 (中 部)	2:54.5

400m 個人メドレー

1	林 正友 (関 西)	5:46.7
2	吉田 孝行 (中 部)	6:01.5
3	阿部 一文 (西 部)	6:02.9
4	石村 興二 (関 西)	6:03.0
5	安井 清雄 (")	6:16.2
6	石原 徳和 (中 部)	6:19.2

800m リレー

1	石村・杉山・中井・浜 (関 西)	9:28.4
2	加藤・岩田・沢田・広 (中 部)	9:35.0
3	酒見・下川・日高・高倉 (西 部)	10:12.5

400m メドレーリレー

1	小林・西口・岩岡・奥村 (関 西)	4:42.3
2	緒方・阿部・高倉・日高 (西 部)	4:43.1
3	飯守・西村・永井・岩国 (中 部)	4:45.3

得 点

①	関西	99点
②	中部	58 "
③	西部	29 "

全 国 国 立 大 学

8月14日

気温25°

菊池市営プール (50m) 公認

水温25.5°

100m 自由形

1	日高 進 (九州大)	1:02.7
2	守田 欣哉 (熊本大)	1:03.4
3	畠中 篤 (東京大)	1:03.7
4	津田 章一 (大阪大)	1:04.5
5	坂田 勇夫 (教育大)	1:05.7
6	川崎 明 (熊本大)	1:06.4

200m 自由形

1	小島 弦 (東京大)	2:14.0
2	日高 敬児 (教育大)	2:16.4
3	津田 章一 (大阪大)	2:28.6
4	伏谷 伸宏 (東京大)	2:29.1
5	八木 信二 (横浜国大)	2:29.1
6	川崎 明 (熊本大)	2:29.4

400m 自由形

1	小島 弦 (東京大)	4:57.8
2	日高 敬児 (教育大)	4:58.8
3	伏谷 伸宏 (東京大)	5:25.5
4	神奴 光三 (大阪大)	5:29.9
5	作山 峻治 (東京学大)	5:31.6
6	後藤 耕平 (熊本大)	5:33.4

800m 自由形

1	畠中 篤 (東京大)	11:09.3
---	------------	---------

2	神奴 光三 (大阪大)	11:23.1
3	後藤 耕平 (熊本大)	11:45.5
4	立石 邦広 (教育大)	11:48.0
5	飯田 国裕 (静岡大)	11:50.6
6	柴山 克雄 (京都大)	11:52.4

100m 平 泳

1	土方 幹夫 (教育大)	1:20.8
2	岩瀬 康彦 (")	1:21.3
3	野村 武男 (")	1:21.8
4	斉藤 厚生 (熊本大)	1:22.4
5	釜池 宏 (大阪大)	1:22.6
6	阪田 修 (")	1:22.6

200m 平 泳

1	釜池 宏 (大阪大)	2:57.4
2	野村 武男 (教育大)	2:59.1
3	土方 幹男 (")	2:59.5
4	及川 芳次 (東京学大)	3:00.2
5	徳丸 英臣 (熊本大)	3:03.3
6	崎谷 幸生 (東京大)	3:06.4

100m バタフライ

1	山下 洋二 (教育大)	1:05.6
2	高倉 章 (九州大)	1:07.4
3	猪飼 隆 (東京大)	1:09.0

4	山井今朝雄 (教育大)	1:10.3
5	愛甲 修一 (熊本大)	1:12.0
6	杉山 仁 (教育大)	1:12.8

200m バタフライ

1	山下 洋二 (教育大)	2:32.7
2	高倉 章 (九州大)	2:41.0
3	本田 紘一 (熊本大)	2:42.8
4	猪飼 隆 (東京大)	2:43.7
5	村川 俊彦 (東京学大)	2:46.1
6	山井今朝雄 (教育大)	2:50.0

100m 背 泳

1	小原 正隆 (教育大)	1:13.5
2	田口 正公 (")	1:15.5
3	守田 欣哉 (熊本大)	1:17.5
4	松井 良業 (東京大)	1:18.0
5	青木 孝之 (")	1:19.2
6	白石 滋 (大阪大)	1:19.4

200m 背 泳

1	小原 正隆 (教育大)	2:43.9
2	田口 正公 (")	2:47.4
3	松井 良業 (東京大)	2:48.1
4	山元 皓二 (")	2:53.4
5	白石 滋 (大阪大)	2:53.5

6 青木 孝之 (東京大) 2:55.1

400m 個人メドレー

- 1 小島 弦 (東京大) 5:49.2
- 2 山下 洋二 (教育大) 5:51.2
- 3 本田 紘一 (熊本大) 6:08.9
- 4 村川 俊彦 (東京大) 6:19.7
- 5 松井 良業 (東京大) 6:19.7
- 6 山元 皓二 (") 6:21.5

400m リレー

- 1 畠中・伏谷・青木・小島 (東京大) 4:19.3
- 2 坂田・日高・山下・野村 (教育大) 4:19.7
- 3 高倉・井上・酒井・日高 (九州大) 4:20.5
- 4 守田・川島・愛甲・松田

(熊本大) 4:22.9

5 神奴・中尾(昇)・中尾(勝)・津田 (大阪大) 4:32.0

6 竹山・三宅・村川・及川 (東京学大) 4:35.3

800m リレー

- 1 畠中・伏谷・木村・小島 (東京大) 9:49.7
- 2 日高・今村・酒井・高倉 (九州大) 10:13.4
- 3 川崎・橋口・後藤・守田 (熊本大) 10:17.0
- 4 神奴・津田・白石・中尾 (大阪大) 10:17.4
- 5 野村・杉山・立石・日高 (教育大) 10:22.6

6 三宅・作山・及川・村川 (東京学大) 10:23.1

400m メドレーリレー

- 1 田口・土方・山下・日高 (教育大) 4:42.5
- 2 松井・崎谷・猪飼・小島 (東京大) 4:50.7
- 3 守田・齊藤・愛甲・川崎 (熊本大) 4:51.9
- 4 白石・阪田・山口・津田 (大阪大) 4:55.6
- 5 荻原・及川・村川・三宅 (東京学大) 5:14.2
- 6 大河内・杉本・後藤・後藤 (愛知学大) 5:15.3

北海道高校

8月3.4日

緑陵高校プール (25m)

男子の部

100m 自由形

- 1 川又 博 (余市) 1:05.7
- 2 片岡 将之 (江差) 1:05.8
- 3 野村 幸弘 (緑陵) 1:08.7
- 4 高田 邦男 (三笠) 1:08.9
- 5 鈴木 征男 (室大谷) 1:11.4
- 6 齊藤 保郎 (函商) 1:12.2

200m 自由形

- 1 中牧 勝治 (室大谷) 2:21.5
- 2 川又 博 (余市) 2:28.6
- 3 松本 靖男 (函商) 2:29.0
- 4 野村 幸弘 (緑陵) 2:33.3
- 5 高田 邦男 (三笠) 2:38.5
- 6 庄司 信行 (夕工) 2:44.1

400m 自由形

- 1 中牧 勝治 (室大谷) 5:12.7
- 2 松本 靖男 (函商) 5:26.3
- 3 岡本 厚夫 (余市) 5:37.4
- 4 大関 正良 (三笠) 5:43.1
- 5 桜井 正一 (道工) 5:59.0
- 6 山本 明彦 (函商) 6:02.1

1500m 自由形

- 1 二瓶 康治 (緑陵) 22:08.0
- 2 岡本 厚夫 (余市) 22:36.8
- 3 太関 正良 (三笠) 23:02.5

4 桜井 正一 (道工) 23:23.9

5 舟山 敏夫 (函工) 23:45.0

6 山本 明彦 (函商) 23:57.9

100m 平泳

- 1 野倉 栄一 (函商) 1:19.8
- 2 松沢 佳己 (北海) 1:22.6
- 3 加藤 幸憲 (緑陵) 1:22.9
- 4 坂田 正照 (") 1:27.0
- 5 大佐々健司 (函工) 1:27.1
- 6 藤原 賢一 (余市) 1:28.0

200m 平泳

- 1 野倉 栄一 (函商) 2:52.5
- 2 松沢 佳己 (北海) 2:59.8
- 3 加藤 幸憲 (緑陵) 2:59.9
- 4 坂田 正照 (") 3:09.7
- 5 野本 政次 (有斗) 3:09.7
- 6 林 一郎 (北照) 3:10.3

100m バタフライ

- 1 砂原 晴彦 (有斗) 1:12.7
- 2 長谷部吾郎 (余市) 1:16.3
- 3 三浦 稔 (有斗) 1:19.0
- 4 藤沢貞三郎 (函工) 1:20.0
- 5 梅野 隆 (北照) 1:20.6
- 6 二瓶 康治 (緑陵) 1:20.7

200m バタフライ

- 1 砂原 晴彦 (有斗) 2:52.4
- 2 梅野 隆 (北照) 2:54.8

3 三浦 稔 (有斗) 3:04.0

4 長谷部吾郎 (余市) 3:04.5

5 藤沢貞三郎 (函工) 3:11.4

6 高橋 英明 (道工) 3:15.0

100m 背泳

- 1 松野 正己 (緑陵) 1:15.1
- 2 岩田 慎一 (余市) 1:19.1
- 3 須田 幸春 (北照) 1:20.2
- 4 大野 譲 (有斗) 1:21.4
- 5 笹田 邦彦 (緑陵) 1:21.8
- 6 藪上 和文 (札商) 1:24.0

200m 背泳

- 1 松野 正己 (緑陵) 2:51.5
- 2 岩田 賢一 (余市) 2:53.0
- 3 笹田 邦彦 (緑陵) 2:53.8
- 4 須田 幸春 (北照) 2:54.9
- 5 大野 譲 (有斗) 2:58.6
- 6 藪上 和文 (札商) 3:08.5

400m 個人メドレー

- 1 中牧 勝治 (室大谷) 6:00.2
- 2 岩田 慎一 (余市) 6:17.2
- 3 高橋 英明 (道工) 6:29.0
- 4 三浦 稔 (有斗) 6:33.0
- 5 広田 達夫 (函商) 6:39.0
- 6 松本 靖夫 (") 6:50.9

400m リレー

1 村井・岩田・川又・岡本

(余市)	4:35.4
2 砂原・大野・新保・三浦 (有斗)	4:37.9
3 野村・佐藤・中田・二瓶 (緑陵)	4:39.0
4 鈴木・吉水・岡出・中牧 (室大谷)	4:49.6
5 松浦・大久保・高田・大関 (三笠)	5:05.9
6 藪上・神村・中田・加藤 (札商)	5:23.5
800m リレー	
1 有斗高	10:34.6
2 緑陵 "	10:39.9
3 余市 "	10:53.6
4 室大谷 "	11:09.8
5 三笠 "	11:25.9
6 札商 "	11:36.6
400m メドレーリレー	
1 緑陵高	5:03.6
2 有斗 "	5:12.2
3 余市 "	5:12.4
4 札商 "	5:32.8

5 室大谷高	5:36.1
6 三笠 "	5:45.2
女子の部	
100m 自由形	
1 神山三九子(室大谷)	1:33.8
2 藤田 憲子(函商)	1:45.4
3 佐藤 民子(緑陵)	1:47.2
4 日当 幸子(伊達)	2:08.7
200m 自由形	
1 神山三九子(室大谷)	3:39.7
2 藤田 憲子(函商)	4:06.2
3 佐藤 民子(緑陵)	4:08.5
4 坂本八重子(余市)	4:09.6
400m 自由形	
1 坂本八重子(余市)	8:27.6
2 中平美枝子(")	9:43.0
800m 自由形	
1 中平美枝子(余市)	20:11.3
100m 平泳	
1 林倉 揚子(伊達)	1:43.4
2 田川 久子(岩内)	1:56.4
3 南波 史子(緑陵)	1:58.5

4 田鍋 初美(伊達)	2:03.0
5 浅沼 和恵(桜陽)	2:04.5
200m 平泳	
1 林倉 揚子(伊達)	3:40.4
2 南波 史子(緑陵)	4:12.5
3 田鍋 初美(伊達)	4:26.7
4 浅沼 知恵(桜陽)	4:33.0
100m 背泳	
1 泊谷喜美子(余市)	1:26.8
2 浜口久美子(函商)	1:35.0
3 坂上 恭子(桜陽)	1:43.2
4 後藤 智愛(緑陵)	1:58.8
5 小倉 静子(伊達)	2:20.9
200m 背泳	
1 泊谷喜美子(余市)	3:14.4
2 浜口久美子(函商)	3:25.2
3 坂上 恭子(桜陽)	3:50.1
4 沢田 澄子(余市)	5:03.2
5 小倉 静子(伊達)	5:10.6
400m メドレーリレー	
1 余市高	7:28.3
2 伊達 "	8:13.6

東北高校

8月10、11日

気温31.5° 33°

秋田市営八橋プール(50m)公認

水温27° 28°

男子の部

100m 自由形	
1 能登 清春(秋田商)	1:00.7
2 五日市庄三郎(八戸商)	1:04.7
3 福田 晴彦(柏崎商)	1:04.7
4 細川 清(大槌)	1:06.1
5 斉藤 実(花岡工)	1:06.8
6 佐藤日出雄(加茂水産)	1:07.3
200m 自由形	
1 能登 清春(秋田商)	2:20.9
2 酒井 源二(佐渡)	2:22.9
3 福田 晴彦(柏崎商)	2:22.7
4 斉藤 実(花岡工)	2:29.1
5 小田原良一(岩手)	2:29.9
6 大宮 典平(東北)	2:30.9
400m 自由形	
1 伊藤 勝二(相川)	4:49.5
2 中沢 正博(岩手)	5:03.1
3 岩崎 幸次(相川)	5:11.0
4 酒井 源二(佐渡)	5:14.4

5 細矢 邦夫(岩手)	5:15.2
6 木村 則之(白石)	5:22.0
1500m 自由形	
1 伊藤 勝二(相川)	19:11.0
2 岩崎 幸次(")	20:15.0
3 中沢 正博(岩手)	20:39.6
4 細矢 邦夫(")	20:58.9
5 関 和生(白河)	21:32.2
6 斉藤 和行(花岡工)	21:34.5
100m 平泳	
1 渡辺 巖(金足農)	1:17.9
2 奥田 勝郎(石巻)	1:18.0
3 斉藤 一(東北)	1:20.3
4 徳増 良平(石巻商)	1:20.8
5 今野 純(東北)	1:20.9
6 及川 勇(山田)	1:22.5
200m 平泳	
1 渡辺 巖(金足農)	2:46.0
2 奥田 勝郎(石巻)	2:50.8
3 今野 純(東北)	2:57.5
4 徳増 良平(石巻商)	2:58.5

5 及川 勇(山田)	3:00.0
6 斉藤 一(東北)	3:00.2
100m バタフライ	
1 原田 豊(佐渡)	1:08.8
2 似田具義次(大槌)	1:10.0
3 小川日出四(秋田商)	1:10.0
4 定成 好則(酒田商)	1:10.5
5 高橋 誠(加茂水産)	1:13.0
6 高野 恒久(白河)	1:13.0
200m バタフライ	
1 原田 豊(佐渡)	2:33.1
2 小川日出四(秋田商)	2:33.6
3 木皿 晴彦(東北)	2:45.5
4 似田具義次(大槌)	2:45.6
5 高橋 誠(加茂水産)	2:48.5
6 高野 恒久(白河)	2:49.5
100m 背泳	
1 本間 哲郎(相川)	1:10.9
2 山田 富蔵(柏崎商)	1:12.1
3 平沢 幸男(加茂水産)	1:16.6
4 西山 強(新潟短大附)	1:16.7

5 伊藤 新一(釜石南)	1:17.0
6 今野 勉(本荘)	1:17.5
200m 背 泳	
1 本田 哲郎(相 川)	2:38.5
2 山田 富蔵(柏崎商)	2:39.5
3 今野 勉(本荘)	2:44.7
4 今井 亮敬(相 川)	2:45.5
5 伊藤 新一(釜石南)	2:48.0
6 平沢 幸男(加茂水産)	2:48.5
400m 個人メドレー	
1 渡辺 巖(金足農)	5:50.8
2 定成 好則(酒田商)	5:54.5
3 島田 義二(柏崎商)	5:56.8
4 及川 勇(山 田)	5:59.2
5 奥田 勝郎(石 巻)	6:07.5
6 中沢 正博(岩 手)	6:27.4
400m リレー	
1 伊藤・藤本・森川・岩崎 (相 川)	4:23.1
2 酒井・渡部・軽沢・原田 (佐 渡)	4:26.5
3 細矢・小田原・坂東・中沢 (岩 手)	4:28.8
4 福田・島岡・小川・阿部 (柏崎商)	4:29.8
5 大浦・曳地・木村・二瓶 (白 石)	4:31.1
6 榎本・庄司・佐藤・五十嵐 (鶴岡工)	4:35.6
800m リレー	
1 岩崎・藤本・森川・伊藤 (相 川)	8:54.2
2 細矢・小田原・斉藤・中沢 (岩 手)	10:00.8
3 酒井・渡部・軽沢・原田 (佐 渡)	10:06.1
4 福田・島岡・米山・小川 (柏崎商)	10:25.5
5 月時・斉藤(和)・若松・斉藤(実) (花岡工)	10:29.5
6 庄司・五十嵐・渡辺・榎木 (鶴岡工)	10:29.5
400m メドレーリレー	
1 本間(哲)・本間(勝)・川村・伊藤 (相 川)	4:49.1
2 山田・阿部・島岡・福田 (柏崎商)	4:54.5
3 平沢・石名坂・高橋・佐藤 (加茂水産)	5:03.2
4 二瓶・大庭・鈴木・大浦 (白 石)	5:09.0

5 西山・片桐・渡部・溝口 (新潟短大附)	5:10.1
6 今野・藤田・兵藤・遠藤 (本 荘)	5:10.5
得 点	
① 相川高	61点
② 柏崎商高	33"
③ 佐渡高	31"
④ 岩手高	26"
⑤ 秋田商高	23"
⑥ 金足農高	21"

女子の部

100m 自由形	
1 今井理英子(第二長岡)	1:16.4
2 塩川美代子(長岡女実)	1:16.9
3 逢坂 加代(東奥女)	1:20.0
4 畠山 裕子(能代北)	1:24.0
5 葛西 利子(青森中央)	1:28.9
6 八巻シトミ(福島商)	1:29.5

200m 自由形	
1 塩川美代子(長岡女実)	2:46.9
2 今井理英子(第二長岡)	2:47.5
3 逢坂 加代(東奥女)	3:01.8
4 畠山 裕子(能代北)	3:08.3
5 入間田ツカ子(石巻女)	3:15.0
6 八巻シトミ(福島商)	3:16.0

400m 自由形	
1 大辻 玲子(相 川)	5:57.5
2 畠山 重子(花巻南)	5:59.2
3 斉藤 和子(能代北)	6:39.7
4 入間田ツカ子(石巻女)	6:52.7
5 矢追 純子(柏崎商)	7:19.4
6 五十嵐真実子(新潟中央)	7:19.9

800m 自由形	
1 畠山 重子(花巻南)	12:24.6
2 大辻 玲子(相 川)	12:42.7
3 斉藤 和子(能代北)	13:51.1
4 矢追 純子(柏崎商)	15:16.3
5 原田 智子(能代北)	15:26.0
6 五十嵐真実子(新潟中央)	15:46.8

100m 平 泳	
1 大室 玲子(第二長岡)	1:36.2
2 植村磋枝子(八戸商)	1:37.0
3 堀口ナナ子(第二長岡)	1:37.5
4 小林 俱子(相 川)	1:40.3
5 本間美也子(")	1:41.2
6 松田 由紀子(青森中央)	1:42.2
200m 平泳	

1 小林 俱子(相 川)	3:27.5
2 植村磋枝子(八戸商)	3:27.8
3 大室 玲子(第二長岡)	3:28.3
4 堀口ナナ子(")	3:28.3
5 本間美也子(相 川)	3:33.6
6 松田由紀子(青森中央)	3:39.0

100m バタフライ	
1 中里みつえ(東奥女)	1:36.0
2 吉田 博子(第二長岡)	1:36.3
3 大山 利江(石巻女)	1:47.1
4 中村 知子(新潟中央)	1:48.3
5 室尾 純子(磐城女)	1:49.5
6 湯田 真弓(会津女)	1:50.6

200m バタフライ	
1 吉田 博子(第二長岡)	3:40.5
2 佐藤 幸子(柏崎商)	3:48.5
3 大山 利江(石巻女)	4:00.4
4 守屋 純子(磐城女)	4:00.5
5 須藤 春子(白河女)	4:02.3
6 三上美津子(青森中央)	4:11.6

100m 背 泳	
1 中里みつえ(東奥女)	1:24.6
2 中里 文子(")	1:33.2
3 池浦 操(新潟中央)	1:35.4
4 西巻 文江(柏崎商)	1:36.4
5 平松 光江(釜石南)	1:38.1
6 勝又 米子(石巻女)	1:39.1

200m 背 泳	
1 中里 文子(東奥女)	3:20.5
2 西巻 文江(柏崎商)	3:23.2
3 平松 光江(釜石南)	3:27.9
4 石塚 正子(相 川)	3:29.6
5 勝又 米子(石巻女)	3:33.0
6 池浦 操(新潟中央)	3:36.2

400m 個人メドレー	
1 畠山 重子(花巻南)	7:10.3
2 中里みつえ(東奥女)	7:19.1
3 佐藤 幸子(柏崎商)	7:30.8
4 室尾 純子(磐城女)	8:03.8
5 池浦 操(新潟中央)	8:04.8
6 逢坂 加代(東奥女)	8:06.3

400m リレー	
1 今井・加藤・吉田・大室 (第二長岡)	5:59.9
2 中里(文)・小野・中里(み)・逢坂 (東奥女)	6:00.5
3 山本・原田・斉藤・畠山 (能代北)	6:01.4

- 4 池浦・五十嵐・広川・松井
(新潟中央) 6:04.2
- 5 佐々木・石塚・小林・大辻
(相 川) 6:07.7
- 6 矢追・西巻・佐藤・木戸
(柏崎商) 6:09.9
- 400m メドレーリレー**
- 1 齊藤・堀口・吉田・今井
(第二長岡) 6:14.5

- 2 中里(文)・根上・中里(み)・逢坂
(東奥女) 6:21.1
- 3 石塚・本間・小林・大辻
(相 川) 6:39.1
- 4 西巻・井具・佐藤・矢追
(柏崎商) 6:45.5
- 5 池浦・中村(三)・中村(知)・広川
(新潟中央) 6:46.0
- 6 横山・松田・三上・葛西

(青森中央) 6:53.5

得 点

- ① 第二長岡高 56点
- ② 東奥女子高 50 "
- ③ 相 川 高 35 "
- ④ 柏崎商業高 26 "
- ⑤ 能代北高 20 "
- ⑥ 花巻南高 19 "

関 東 高 校

8月7 8 9日

気温 25° 27° 28°

茨城東町公園プール (50m) 公認

水温 26°

男子の部

100m 自由形

- 1 杉山 彰(成 蹊) 59.5
- 2 森田 武男(日大豊山) 59.5
- 3 青木 良夫(攻玉社) 1:00.2
- 4 正木 昭良(日大豊山) 1:00.2
- 5 小川 史男(成 蹊) 1:01.7
- 6 高木 研作(法政二) 1:02.6

200m 自由形

- 1 森田 武男(日大豊山) 2:10.2
- 2 正木 昭直(") 2:12.5
- 3 青木 良夫(攻玉社) 2:14.4
- 4 高木 研作(法政二) 2:18.1
- 5 小川 史男(成 蹊) 2:18.1
- 6 杉山 彰(") 2:18.3

400m 自由形

- 1 浜口 哲也(日大豊山) 4:38.9
- 2 藤野耿之介(日 大) 4:48.8
- 3 荒木 憲一(攻玉社) 4:50.5
- 4 中根 正雄(川口商) 4:57.1
- 5 原科 義雄(攻玉社) 4:57.4
- 6 市毛 薫(水戸農定) 4:59.8

1500m 自由形

- 1 浜口 哲也(日大豊山) 18:49.5
- 2 荒木 憲一(攻玉社) 19:36.1
- 3 藤野耿之介(日 大) 19:37.7
- 4 野口 和雄(日大豊山) 20:04.9
- 5 中根 正雄(川口商) 20:06.4
- 6 根岸 宏治(逗子開成) 20:12.7

100m 平 泳

- 1 大川 静夫(逗子開成) 1:15.5
- 2 荻田 文彦(早 実) 1:18.0

- 3 秋谷 幸夫(法政二) 1:18.0
- 4 友清 治(中大付) 1:18.5
- 5 翁川 栄一(立 教) 1:19.2
- 6 佐々木 毅(逗子開成) 1:19.6

200m 平 泳

- 1 大川 静夫(逗子開成) 2:43.8
- 2 荻田 文彦(早 実) 2:46.4
- 3 秋谷 幸彦(法政二) 2:49.3
- 4 翁川 栄一(立 教) 2:51.5
- 5 小林 雅昭(修 徳) 2:51.7
- 6 神谷一十三(国士館) 2:52.6

100m バタフライ

- 1 藤田 修孝(日大豊山) 1:02.5
- 2 福田 憲二(") 1:03.7
- 3 北村 修一(修 徳) 1:03.7
- 4 斎藤 哲(立 正) 1:04.4
- 5 川村 邦彦(日大豊山) 1:05.4
- 6 石村 強(法政二) 1:05.5

200m バタフライ

- 1 北村 修一(修 徳) 2:22.6
- 2 藤田 修孝(日大豊山) 2:24.9
- 3 福田 憲二(") 2:25.6
- 4 斎藤 哲(立 正) 2:27.5
- 5 加藤 仁彦(") 2:28.0
- 6 川村 邦彦(日大豊山) 2:29.2

100m 背 泳

- 1 猪野 正久(日大豊山) 2:26.0
- 2 宮良 高志(") 2:28.0
- 3 田中 晴夫(修 徳) 2:31.1
- 4 和田 憲二(安 房) 2:33.4
- 5 岡本 勇(国士館) 2:35.8
- 6 高沢 久道(日大豊山) 2:35.9

400m 個人メドレー

- 1 森田 武男(日大豊山) 5:23.3
- 2 加藤 仁彦(立 正) 5:28.0
- 3 和田 憲二(安 房) 5:38.0
- 4 宮良 高志(日大豊山) 5:39.0
- 5 根岸 宏治(逗子開成) 5:41.1
- 6 北村 修一(修 徳) 5:43.2

400m リレー

- 1 浜口・横山・正木・森田
(日大豊山) 4:02.3
- 2 青木・荒木・小川・原科
(攻玉社) 4:08.8
- 3 小川・太田・別所・杉山
(成 蹊) 4:10.7
- 4 高木・八坂・石村・長
(法政二) 4:13.8
- 5 新藤・島田・鈴木・和田
(安 房) 4:16.4
- 6 永井・北村・田中・本島
(修 徳) 4:18.5

800m リレー

- 1 正木・横山・森田・浜口
(日大豊山) 8:50.1
- 2 青木・原科・小川・向山
(攻玉社) 9:22.7
- 3 太田・杉山・別所・小川
(成 蹊) 9:31.7
- 4 高木・八坂・長・石村
(法政二) 9:39.0
- 5 増山・奥谷・林・春木
(京 北) 6:47.1
- 6 藤野・添畑・小柳・林
(日 大) 9:47.6

400m メドレーリレー

- 1 宮良・高見・藤田・浜口
(日大豊山) 4:32.4
- 2 田中・小林・北村・永井
(修徳) 4:36.5
- 3 中村・大川・根岸・滝本
(逗子開成) 4:46.3
- 4 岡本・神谷・小林・崎久保
(国士館) 4:43.5
- 5 平岩・荻田・田辺・宮山
(早実) 4:44.1
- 6 村上・大塚・藤野・添畑
(日大) 4:45.6

女子の部**100m 自由形**

- 1 高嶋 美枝 (成女学) 1:08.2
- 2 浅野 桂子 (二階堂) 1:08.4
- 3 横井真由美 (横浜学) 1:10.2
- 4 北鹿渡郁子 (成女学) 1:10.2
- 5 小沢百合子 (山梨) 1:12.9
- 6 大久保弘子 (成徳) 1:16.5

200m 自由形

- 1 横井真由美 (横浜学) 2:30.0
- 2 高嶋 美枝 (成女学) 2:30.6
- 3 常田 潮子 (二階堂) 2:31.2
- 4 浅野 桂子 (") 2:37.4
- 5 北鹿渡郁子 (成女学) 2:41.2
- 6 小沢百合子 (山梨) 2:44.3

400m 自由形

- 1 常田 潮子 (二階堂) 5:25.7
- 2 樋口 久江 (") 5:51.9
- 3 大崎 世子 (横浜学) 5:52.8
- 4 金子 幸恵 (川口女) 6:07.6
- 5 家塚登代子 (成女学) 6:10.9
- 6 金木 洋子 (市立館山) 6:11.3

800m 自由形

- 1 大崎 世子 (横浜学) 12:02.4

- 2 樋口 久江 (二階堂) 12:18.7
- 3 金子 幸恵 (川口女) 12:46.2
- 4 岩瀬トシ子 (二階堂) 13:06.3
- 5 田畑美奈子 (昭和学) 13:42.0
- 5 一柳 道子 (二階堂) 13:42.2

100m 平泳

- 1 山口 栄 (安房南) 1:25.7
- 2 吉沢 和子 (横浜学) 1:28.0
- 3 山重百合子 (横浜学) 1:28.1
- 4 南雲 文子 (二階堂) 1:28.5
- 5 阿部 和子 (") 1:31.7
- 6 大内 光子 (川口女) 1:32.4

200m 平泳

- 1 吉沢 和子 (横浜学) 3:07.2
- 2 山重百合子 (") 3:09.3
- 3 山口 栄 (安房南) 3:10.1
- 4 大内 光子 (川口女) 3:14.8
- 5 南雲 文子 (二階堂) 3:17.5
- 6 阿部 和子 (") 3:17.9

100m バタフライ

- 1 土屋 節子 (二階堂) 1:16.0
- 2 麻生真由美 (横浜学) 1:18.1
- 3 高橋 叔子 (成女学) 1:19.5
- 4 佐々木千鶴子 (二階堂) 1:23.6
- 5 飯島なほ代 (山梨高) 1:25.5
- 6 家塚登代子 (成女学) 1:28.0

200m バタフライ

- 1 高橋 叔子 (成女学) 2:57.9
- 2 麻生真由美 (横浜学) 2:59.8
- 3 土屋 節子 (二階堂) 2:59.8
- 4 松田 菊江 (成女学) 3:16.9
- 5 佐々木千鶴子 (二階堂) 3:19.9
- 6 飯島なな代 (山梨高) 3:21.0

100m 背泳

- 1 水落志保美 (成女学) 1:19.8
- 2 武樋マキ子 (二階堂) 1:22.0
- 3 植松 郁子 (横浜学) 1:25.1

- 4 福富 喜子 (二階堂) 1:25.2
- 5 福島利恵子 (成女学) 1:26.5
- 6 沢田 道子 (駒場) 1:26.8

400m 個人メドレー

- 1 高橋 叔子 (成女学) 6:21.1
- 2 麻生真由美 (横浜学) 6:30.2
- 3 山重百合子 (") 6:36.2
- 4 大崎 世子 (") 6:36.6
- 5 高嶋 美枝 (成女学) 6:44.6
- 6 富井 暁美 (二階堂) 6:46.7

400m リレー

- 1 浅野・樋口・土屋・常田
(二階堂) 4:47.1
- 2 高嶋・北鹿渡・家塚・高橋
(成女) 4:48.6
- 3 麻生・牧島・大崎・横井
(横浜学) 5:00.6
- 4 小沢・五味・小池・飯島
(山梨) 5:32.8
- 5 大久保・黒木・鈴木・菊地
(成徳) 5:34.4
- 6 村田・竹中・関・志倉
(桐朋) 5:44.3

400m メドレーリレー

- 1 武樋・南雲・土屋・浅野
(二階堂) 5:17.6
- 2 植松・山重・麻生・横井
(横浜学) 5:20.1
- 3 水落・中村・高橋・高嶋
(成女学) 5:26.0
- 4 五味・小池・飯島・小沢
(山梨) 5:59.0
- 5 沢田・増田・山田・武井
(駒場) 6:04.7
- 6 菊地・秋元・大久保・黒木
(成徳) 6:09.9

中 部 高 校

8月13 14日

福井市営三秀プール (50m) 公認

男子の部**100m 自由形**

- 1 吉村 豊 (泉丘) 1:01.1
- 2 小楠 省二 (浜松商) 1:01.1

- 3 岩沢 治二 (伊東) 1:02.1
- 4 鈴木 孝治 (磐田農) 1:02.4
- 5 三輪 裕二 (名古屋) 1:02.6
- 6 加藤 哲宏 (中京商) 1:03.0

200m 自由形

- 1 大池 巖 (愛知) 2:14.1
- 2 菊地 利定 (吉原商) 2:14.3
- 3 中村 昌敬 (磐田農) 2:18.3
- 4 吉村 豊 (泉丘) 2:18.3

5 岩沢 治二 (伊 東)	2:19.5
6 三輪 祐二 (名 古 屋)	2:20.1
400m 自由形	
1 大石 幸彦 (中 京 商)	4:47.2
2 清水 清彦 (中 京 商)	4:49.4
3 菊地 利定 (吉 原 商)	4:49.5
4 大池 巖 (愛 知)	4:58.0
5 伊藤 常満 (")	4:58.2
6 横井 芳之 (東 邦)	5:08.6

1500m 自由形	
1 清水 清彦 (中 京 商)	19:36.4
2 大石 幸雄 (磐 田 農)	19:36.9
3 伊藤 常満 (愛 知)	19:57.2
4 鈴木 義一 (吉 原 商)	20:02.5
5 横井 芳之 (東 邦)	20:21.2
6 山田 孝夫 (沼 津 商)	20:36.2

100m 平 泳	
1 鈴木 欽次 (磐 田 農)	1:14.5
2 天野 政司 (吉 原 商)	1:16.3
3 前田 鎮禰 (泉 丘)	1:16.6
4 山田 邦夫 (袋 井)	1:17.1
5 鈴木 英二 (磐 田 農)	1:17.3
6 酒井 哲三 (長 良)	1:19.6

200m 平 泳	
1 鈴木 欽次 (磐 田 農)	2:44.0
2 天野 政司 (吉 原 商)	2:45.4
3 前田 鎮禰 (泉 丘)	2:47.1
4 鈴木 英二 (磐 田 農)	2:48.9
5 山田 邦夫 (袋 井 商)	2:50.7
6 穂積 忍 (小 牧)	2:52.3

100m バタフライ	
1 刑部 裕一 (浜 松 商)	1:04.4
2 新田 康雄 (吉 原 商)	1:06.3
3 宝勝 忠幸 (泉 丘)	1:07.0
4 牧野 慶二 (磐 田 農)	1:07.7
5 清水 年正 (東 邦)	1:08.0
6 安藤 裕道 (名 古 屋)	1:08.1

200m バタフライ	
1 宝勝 忠幸 (泉 丘)	2:31.2
2 新田 康雄 (吉 原 商)	2:33.6
3 刑部 裕一 (浜 松 商)	2:35.2
4 安藤 裕通 (名 古 屋)	2:38.0
5 牧野 康二 (磐 田 農)	2:39.4
6 山本 光吉 (")	2:39.0

100m 背 泳	
1 岡田 和夫 (興 誠 商)	1:09.4
2 藤城 節男 (中 京 商)	1:10.3
3 鈴木 安宏 (磐 田 農)	1:11.2

4 細川 伸也 (尾 鷲)	1:11.9
5 浅井 力 (東 邦)	1:13.1
6 木野 立雄 (浜 松 商)	1:13.6
200m 背 泳	
1 岡田 和夫 (興 誠 商)	2:31.8
2 藤城 節夫 (中 京 商)	2:33.5
3 鈴木 安弘 (磐 田 農)	2:35.7
4 細川 伸也 (尾 鷲)	2:35.9
5 田村 務 (中 京 商)	2:41.4
6 木野 立雄 (浜 松 商)	2:41.9

400m 個人メドレー	
1 山崎 雅男 (掛 川 西)	5:39.0
2 大池 巖 (愛 知)	5:39.1
3 中村 昌敬 (磐 田 農)	5:39.9
4 新田 康雄 (吉 原 商)	5:51.4
5 土肥 真 (下 田 北)	5:51.9
6 五味 澄雄 (石 川 県 工)	6:01.0

400m リレー	
1 大池・伊藤・今野・向井 (愛 知)	4:10.4
2 加藤・奥村・今井・清水 (中 京 商)	4:12.0
3 中村・寺田・大石・鈴木 (磐 田 農)	4:12.7
4 野中・村松・小楠・刑部 (浜 松 商)	4:19.1
5 成瀬・横山・菊地・疋田 (浜 松 北)	4:19.5
6 岩沢・佐藤・斎藤・森下 (伊 東)	4:20.4

800m リレー	
1 寺田・鈴木・中村・大石 (磐 田 農)	9:17.5
2 伊藤・向井・今野・大池 (愛 知)	9:17.8
3 清水・今井・奥村・加藤 (中 京 商)	9:25.4
4 村松・三浦・加藤・内村 (浜 松 西)	9:40.3
5 疋田・山本・成瀬・横山 (浜 松 北)	9:45.2
6 小楠・村松・野中・刑部 (浜 松 商)	9:50.0

400m メドレーリレー	
1 鈴木・鈴木・牧野・中村 (磐 田 農)	4:35.8
2 藤城・小野田・森・今井	

(中 京 商)	4:39.1
3 木野・中村・刑部・小楠 (浜 松 商)	4:43.7
4 小林・前田・宝勝・吉村 (泉 丘)	4:49.2
5 宇野・浜崎・大角・本多 (輪 島)	4:50.0
6 浅井・加賀・清水・清水 (東 邦)	4:50.4

女子の部

200m 自由形	
1 深谷 澄子 (梶 山)	2:32.0
2 永坂美恵子 (淑 徳)	2:36.7
3 道家 知子 (梶 山)	5:24.9
4 友山美代子 (")	2:47.1
5 村北美恵子 (大 垣 商)	2:49.1
6 瀬川 明江 (淑 徳)	2:52.8

400m 自由形	
1 早川 一枝 (吉 原 商)	5:08.7
2 斎 尚子 (梶 山)	5:24.9
3 加藤 毬子 (淑 徳)	5:28.0
4 土屋 容子 (吉 原 商)	5:52.0
5 竹内 久子 (梶 山)	5:54.6
6 交告いつ子 (淑 徳)	5:57.5

800m 自由形	
1 早川 一枝 (吉 原 商)	10:29.3
2 加藤 毬子 (淑 徳)	11:08.8
3 斎 尚子 (梶 山)	11:58.5
4 竹内 久子 (")	11:58.1
5 佐藤 光代 (")	12:02.8
6 交告いつ子 (淑 徳)	12:06.7

100m 平 泳	
1 浅井 弘美 (淑 徳)	1:27.9
2 牧野 妙子 (梶 山)	1:28.9
3 岩井 一枝 (掛 川 西)	1:29.2
4 安達 絹代 (梶 山)	1:31.9
5 青木美意子 (県 富 女)	1:31.9
6 川添多美子 (大 垣 南)	1:32.2

200m 平 泳	
1 浅井 弘美 (淑 徳)	3:07.9
2 岩井 一枝 (掛 川 西)	3:11.9

3 牧野 妙子 (梶 山)	3:16.7
4 青木美意子 (県 富 女)	3:16.9
5 安達 絹代 (梶 山)	3:19.2
6 小沢 石志 (信 愛)	3:20.3

100m バタフライ

1 川上 静江 (淑 徳)	1:16.7
2 井野 和子 (梶 山)	1:17.1
3 伊藤 咲子 (淑 徳)	1:19.1
4 武田 泉 (")	1:23.5
5 林 恵美子 (信 愛)	1:24.6
6 西村 孝子 (県 富 女)	1:25.0

200m バタフライ

1 川上 静江 (淑 徳)	2:53.8
2 井野 和子 (梶 山)	3:03.0
3 伊藤 咲子 (淑 徳)	3:14.6
4 林 恵美子 (信 愛)	3:15.4
5 西村 孝子 (県 富 女)	3:20.5
6 武田 泉 (淑 徳)	3:26.3

100m 背 泳

1 大宮美枝子 (淑 徳)	1:20.8
2 瀬崎 淳子 (梶 山)	1:21.7
3 美和 節子 (信 愛)	1:23.3

4 杉浦 幸子 (信 愛)	1:26.5
5 皆月 洋子 (淑 徳)	1:26.9
6 船津 久子 (金 城)	1:27.6

200m 背 泳

1 大宮美枝子 (淑 徳)	2:50.8
2 美知 節子 (信 愛)	2:55.0
3 瀬崎 淳子 (梶 山)	2:58.7
4 杉浦 幸子 (信 愛)	3:05.0
5 皆月 洋子 (淑 徳)	3:06.4
6 船津 久子 (金 城)	3:12.2

400m 個人メドレー

1 早川 一枝 (吉 原 商)	6:04.9
2 大宮美枝子 (淑 徳)	6:06.5
3 永坂美恵子 (")	6:24.7
4 竹内 久子 (梶 山)	6:26.3
5 伊藤 咲子 (淑 徳)	6:27.6
6 佐藤 光代 (梶 山)	6:41.3

400m リレー

1 斎・道家・友山・深谷 (梶 山)	4:48.0
2 永坂・斎川・大宮・加藤 (淑 徳)	4:51.6

3 美和・鈴木・杉浦・林 (信 愛)	5:13.5
4 鈴木・鈴木・小池・那須田 (浜松市立)	5:32.3

5 村北・樋口・広瀬・山田 (大 垣 商)	5:43.7
6 西村・小松・坂井・村中 (県 富 女)	5:44.0

400m メドレーリレー

1 瀬崎・牧野・中野・道家 (梶 山)	5:15.3
2 大宮・浅井・川上・永坂 (淑 徳)	5:16.4
3 美和・田中・林・鈴木 (信 愛)	5:43.7
4 桜木・青木・西村・村中 (県 富 女)	6:08.0
5 宮木・川添・清水・安田 (大 垣 南)	6:11.6
6 大塚・山崎・中川・藤元 (藤 園)	6:37.4

近 畿 高 校

8月12 13 14日

気温30° 31°

大阪プール (50m) 公認

水温26° 27°

男子の部

100m 自由形

1 諸戸 徳雄 (県 西 宮)	59.6
2 前田 正明 (桜 宮)	1:01.2
3 上松 昇 (五 条)	1:01.6
4 山内 英一 (")	1:01.8
5 藤木 達夫 (桜 宮)	1:01.8
6 出口 政義 (")	1:02.6

200m 自由形

1 岩村 尚男 (姫工大附)	2:11.5
2 三浦 秀文 (天 理)	2:13.5
3 藤本 功光 (")	2:15.2
4 前田 正明 (桜 宮)	2:16.5
5 中村 淳 (天 理)	2:16.7
6 藤木 達夫 (桜 宮)	2:17.7

400m 自由形

1 中野 悟 (桜 宮)	4:31.5
2 岩村 尚男 (姫工大附)	4:41.9
3 中村 淳 (天 理)	4:54.3
4 三浦 秀文 (")	4:56.8

5 本宮 成顕 (桜 宮)	4:56.8
6 東 永二 (")	5:04.8

1500m 自由形

1 中野 悟 (桜 宮)	18:04.8
2 本宮 成顕 (")	19:51.0
3 中西 友嗣 (天 理)	19:56.3
4 梅本 三郎 (伊 都)	20:13.8
5 小林兼一郎 (天 理)	20:14.6
6 溝脇 忠司 (伊 都)	20:37.1

100m 平 泳

1 折戸 博 (桜 宮)	1:16.4
2 藤本 良治 (赤 穂)	1:16.8
3 八神 堅固 (東 住 吉)	1:16.9
4 窪田 雅一 (桜 宮)	1:17.9
5 山田 一男 (天 理)	1:18.2
6 坂田 一平 (伊 都)	1:19.0

200m 平 泳

1 折戸 博 (桜 宮)	2:48.2
2 藤本 良治 (赤 穂)	2:48.8
3 窪田 雅一 (桜 宮)	2:48.9
4 日高 慎輔 (県 尼 崎)	2:50.2

5 八神 堅固 (東 住 吉)	2:50.2
6 山田 一男 (天 理)	2:50.2

100mバタフライ

1 橋本 功 (桜 宮)	1:05.2
2 広田 勝 (天 理)	1:05.6
3 金沢 宏久 (姫工大附)	1:05.6
4 平井 満男 (桜 宮)	1:06.7
5 坂本 憲正 (")	1:07.7
6 新井 壮二 (天 理)	1:07.7

200m バタフライ

1 坂本 憲正 (桜 宮)	2:29.8
2 金沢 宏久 (姫工大附)	2:30.2
3 井上 徹 (桜 宮)	2:30.4
4 木村 充宏 (上 宮)	2:30.9
5 橋本 功 (桜 宮)	2:31.6
6 勝原 満雄 (大 阪)	2:33.8

100m 背 泳

1 南 賢司 (五 条)	1:13.6
2 南 道雄 (八 日 市)	1:13.9
3 辻 義継 (桜 宮)	1:14.4
4 池田 稔 (東 山)	1:14.4

- 5 仲谷 徹(郡 山) 1:14.9
 6 藤島 和明(桜 宮) 1:15.6
- 200m 背 泳**
- 1 辻 義継(桜 宮) 2:37.5
 2 菊田 隆(天 理) 2:38.7
 3 南 道雄(八 日 市) 2:40.3
 4 藤島 和明(桜 宮) 2:40.6
 5 南 賢司(五 条) 2:41.1
 6 岸上 昇(都 島 工) 2:41.6

400m 個人メドレー

- 1 中野 悟(桜 宮) 5:27.4
 2 岩村 尚男(姫工大附) 5:32.0
 3 橋本 功(桜 宮) 5:42.0
 4 勝原 満雄(大 阪) 5:43.0
 5 野村 克彦(甲 南) 5:45.0
 6 広田 勝(天 理) 5:45.1

400m リレー

- 1 藤木・前田・出口・中野
(桜 宮) 4:02.8
 2 藤本・中村・有馬・三浦
(天 理) 4:03.3
 3 小林・佐敷・山中・植中
(大 阪) 4:13.9
 4 金沢・渡海・西川・岩村
(姫工大附) 4:14.6
 5 辻本・北畑・名倉・梅本
(伊 都) 4:15.7
 6 上松・中野・山内・浦西
(五 条) 4:18.2

800m リレー

- 1 藤木・前田・東・中野
(桜 宮) 8:59.8
 2 藤本・中村・有馬・三浦
(天 理) 9:05.0
 3 名倉・辻本・北畑・梅本
(伊 都) 9:24.6
 4 金沢・米田・西川・岩村
(姫工大附) 9:39.0
 5 小林・山中・三好・植田
(大 阪) 9:41.5
 6 光島・原・大出・坂本
(都 島 工) 9:42.5

400m メドレーリレー

- 1 辻・折戸・橋本・出口
(桜 宮) 4:39.4
 2 菊田・山田・広田・中村
(天 理) 4:42.4
 3 小坂・須之内・勝原・小林

- (大 阪) 4:46.2
 4 岸上・池田・藤本・坂本
(都 島 工) 4:47.0
 5 齋藤・坂田・梅本・名倉
(伊 都) 4:49.2
 6 中野・岩村・金沢・西川
(姫工大附) 4:49.4

得 点

- ① 桜 宮 高 127点
 ② 天 理 高 54"
 ③ 姫路工大附高 33"
 ④ 五 条 高 17"
 ⑤ 大 阪 高 14"
 ⑥ 伊 都 高 13"

女子の部

100m 自由形

- 1 東 美代子(五 条) 1:05.5
 2 菊谷多鶴子(") 1:05.7
 3 宮本 聖子(") 1:10.3
 4 中前アキ子(天 理) 1:13.3
 5 江田トシ子(成 蹊) 1:16.4
 6 西山加代子(伊 都) 1:16.6

200m 自由形

- 1 菊谷多鶴子(五 条) 2:24.4
 2 東 美代子(") 2:29.8
 3 宮本 聖子(") 2:33.6
 4 中前アキ子(天 理) 2:41.4
 5 西山加代子(伊 都) 2:51.5
 6 江田トシ子(成 蹊) 2:52.0

400m 自由形

- 1 後藤 章子(五 条) 5:19.8
 2 清水 善子(") 5:29.0
 3 玉井 伸子(") 5:36.0
 4 湊 桂子(天 理) 5:37.4
 5 木村 晴美(松 蔭) 6:00.3
 6 角田すみ子(成 蹊) 6:04.0

800m 自由形

- 1 後藤 章子(五 条) 11:08.0
 2 湊 桂子(天 理) 11:30.2
 3 玉井 伸子(五 条) 11:42.9
 4 清水 善子(") 11:45.4
 5 木村 晴美(松 蔭) 12:16.8
 6 横山 邦子(成 蹊) 13:14.0

100m 平 泳

- 1 小川由里子(羽 衣) 1:27.6
 2 葉室カヤ子(") 1:29.0
 3 青木 敏子(伊 都) 1:30.0

- 4 中井 宏子(五 条) 1:30.5
 5 高松美智子(伊 都) 1:30.9
 6 玉井 恵子(天 理) 1:31.2

200m 平 泳

- 1 小川由里子(羽 衣) 3:08.2
 2 葉室カヤ子(") 3:08.7
 3 青木 敏子(伊 都) 3:11.5
 4 高松美智子(") 3:14.6
 5 中井 宏子(五 条) 3:16.8
 6 北尾 恒美(天 理) 3:17.4

100m バタフライ

- 1 松田奈津子(五 条) 1:14.2
 2 佐藤 公子(天 理) 1:14.5
 3 中西美智代(五 条) 1:19.1
 4 山添 節代(成 蹊) 1:25.0
 5 竹内たみ子(須 磨 女) 1:27.2
 6 中沢 一乃(吉野林業) 1:28.1

200m バタフライ

- 1 中西美智代(五 条) 2:44.4
 2 松田奈津子(") 2:46.8
 3 佐藤 公子(天 理) 2:52.3
 4 大中 武子(") 3:21.3
 5 中沢 一乃(吉野林業) 3:22.6
 6 竹内たみ子(須 磨 女) 3:32.4

100m 背 泳

- 1 岡田八詠子(五 条) 1:18.0
 2 内野 典子(") 1:21.5
 3 児島 節(天 理) 1:24.5
 4 齋田美佐子(") 1:26.6
 5 田中 優子(五 条) 1:26.8
 6 久下ヒロ美(成 蹊) 1:27.5

200m 背 泳

- 1 岡田八詠子(五 条) 2:46.3
 2 内野 典子(") 2:57.2
 3 児島 節(天 理) 2:58.4
 4 正木美津子(") 3:05.9
 5 田中 優子(五 条) 3:08.3
 6 齋田美佐子(天 理) 3:09.0

400m 個人メドレー

- 1 松田奈津子(五 条) 6:05.0
 2 菊谷多鶴子(") 6:36.5
 3 岡田八詠子(") 6:38.5
 4 角田すみ子(成 蹊) 6:53.4
 5 石田 直子(天 王 寺) 6:56.0
 6 横山 邦子(成 蹊) 7:06.9

400m リレー

- 1 菊谷・東・玉井・清水
(五 条) 4:52.6

2	横山・箕浦・角田・江田	
	(成 蹊)	5:11.7
3	中前・大中・佐藤・湊	
	(天 理)	5:19.7
4	西山・青木・高松・久保	
	(伊 都)	5:24.6
5	川端・石田・新井・木村	
	(松 蔭)	5:45.0
6	山口・山中・大橋・田中	
	(桜 宮)	5:50.8

400m メドレーリレー

1	岡田・中井・松田・東	
	(五 条)	5:16.0
2	児島・玉井・佐藤・湊	
	(天 理)	5:27.8
3	久下・森・山添・江田	
	(成 蹊)	5:46.6
4	宗実・島村・川端・木村	
	(松 蔭)	6:08.7
5	道山・田中・大橋・山口	

(桜 宮) 6:12.0

6	西山・高松・青木・久保	
	(伊 都)	6:15.8

得 点

①	五 条 高	148点
②	天 理 高	52 "
③	羽 衣 高	24 "
④	成 蹊 高	22 "
⑤	伊 都 高	20 "
⑥	松 蔭 高	9 "

中 国 高 校

8月10 11日

宇部市設恩田公園プール (50m) 公認

男子の部

100m 自由形

1	木谷 晃彦 (広島市商)	1:00.0
2	金本 博幸 (柳井商工)	1:00.4
3	末永 栄 (水 産)	1:00.8
4	望月慎之助 (尾 道 商)	1:03.6
5	山本 稔 (倉 敷 工)	1:04.3
6	村本 幸男 (岩 国)	1:05.0

200m 自由形

1	田原 雅尚 (柳井商工)	2:13.6
2	金本 博幸 (")	2:15.0
3	木谷 晃彦 (広島市高)	2:15.8
4	札幌 均 (関 西)	2:18.9
5	末永 栄 (水 産)	2:19.4
6	望月慎之助 (尾 道)	2:23.6

400m 自由形

1	岩本 和行 (柳井商工)	4:32.2
2	米井 要 (")	4:36.7
3	田原 雅尚 (")	4:46.2
4	札幌 均 (関 西)	5:00.4
5	榊井 治郎 (水 産)	5:02.7
6	篠原 正己 (竹 原)	5:08.8

1500m 自由形

1	岩本 和行 (柳井商工)	17:51.6
2	米井 要 (")	18:14.4
3	榊井 治郎 (水 産)	20:24.8
4	綱川 敏範 (鳥 取 東)	20:41.2
5	野原 治己 (竹 原)	20:57.1
6	宮本 正則 (尾 道 商)	21:45.8

100m 平 泳

1	前田 新雄 (江 津 工)	1:17.0
2	真田 則之 (基 町)	1:18.3

3	吉田 宏 (呉 港)	1:18.6
4	岡崎 政更 (大 田)	1:18.8
5	石田 敦士 (水 産)	1:19.8
6	藤原 弘三 (尾 道 商)	1:20.1

200m 平 泳

1	前田 新雄 (江 津 工)	2:49.2
2	岡崎 政更 (大 田)	2:49.6
3	杉山 喜伸 (呉 宮 原)	2:50.6
4	石田 敦士 (水 産)	2:52.7
5	宮地 稔 (瀬 戸 田)	2:53.0
6	吉田 宏 (呉 港)	2:53.2

100m バタフライ

1	江本 正 (柳井商工)	1:04.9
2	門永 吉典 (")	1:05.5
3	小鷹狩軍雄 (尾 道)	1:06.4
4	盆子原和夫 (柳井商工)	1:06.4
5	大塚 真司 (倉 敷 工)	1:10.8
6	池上 満 (山 陽)	1:10.8

200m バタフライ

1	江本 正 (柳井商工)	2:21.6
2	門永 吉典 (")	2:23.2
3	盆子原和夫 (")	2:26.1
4	小鷹狩軍雄 (尾 道 商)	2:29.8
5	大塚 真司 (倉 敷 工)	2:33.2
6	熊谷 治 (尾 道 商)	2:40.0

100m 背 泳

1	田中毅司雄 (柳井商工)	1:11.5
2	渡辺 憲治 (")	1:14.5
3	沢山 義夫 (尾 道 商)	1:15.1
4	秋山 清水 (荻 商 工)	1:15.4
5	清水 哲治 (鳥 取 東)	1:17.0
6	君川 典生 (水 産)	1:17.1

200m 背 泳

1	田中毅司雄 (柳井商工)	2:32.8
2	渡辺 憲治 (")	2:34.9
3	沢山 義夫 (尾 道 商)	2:42.1
4	秋山 清水 (荻 商 工)	2:44.8
5	君川 典生 (水 産)	2:45.6
6	清水 啓治 (鳥 取 東)	2:47.0

400m リレー

1	岩本・金本・米井・田原	
	(柳井商工)	4:04.2
2	札幌・高田・岡本・三沢	
	(関 西)	4:20.4
3	末永・君川・河野・榊井	
	(水 産)	4:21.6
4	大磯・永井・宮本・望月	
	(尾 道 商)	4:27.5
5	篠原・堀岡・梅田・松岡	
	(竹 原)	4:31.5
6	西村・高木・西村・木戸	
	(大 田)	4:37.0

800m リレー

1	金本・田原・米井・岩本	
	(柳井商工)	8:52.4
2	札幌・沢・長谷川・高田	
	(関 西)	9:36.6
3	榊井・山田・君川・末永	
	(水 産)	9:47.1
4	永井・大磯・宮本・望月	
	(尾 道 商)	9:59.8
5	綱師・上ノ山・松岡・綱川	
	(鳥 取 東)	10:08.8
6	西村(尊)・西村(隆)・高木・岡崎	
	(大 田)	10:13.1

400m メドレーリレー

- 1 田中・古松・江本・金本
(柳井商工) 4:37.9
- 2 沢山・藤原・小鷹狩・望月
(尾道商) 4:45.3
- 3 君川・石田・浜永・末永
(水産) 4:56.4
- 4 清水・木原・沢・松岡
(鳥取東) 4:59.4
- 5 山本・前田・斎藤・山田
(江津工) 5:01.4
- 6 金山・藤井・松岡・岡本
(関西) 5:05.1

400m 個人メドレー

- 1 岩本 和行(柳井商工) 5:47.1
- 2 米井 要(") 5:47.4
- 3 江本 正(") 5:47.8
- 4 末永 栄(水産) 5:48.5
- 5 高田 稔(関西) 5:52.6
- 6 大塚 真司(倉敷工) 5:54.4

女子の部**100m 自由形**

- 1 中沢由美子(浜田) 1:15.2
- 2 石谷寿美恵(鳥取東) 1:16.0
- 3 山崎 光子(進徳) 1:16.4
- 4 柏原 道子(尾道商) 1:16.6
- 5 藤田 美規(宇部中央) 1:17.9
- 6 尾崎 祥子(鳥取農) 1:20.8

200m 自由形

- 1 山崎 光子(進徳) 2:50.6
- 2 中沢由美子(浜田) 2:54.4
- 3 石谷寿美恵(鳥取東) 2:55.8
- 4 藤田 美規(宇部中央) 2:56.0
- 5 川本 倫子(瀬戸田) 3:03.4
- 6 椎木 信子(宇部学) 3:04.8

400m 自由形

- 1 中野 厚子(進徳) 5:44.8
- 2 藤井 文子(宇部学) 6:11.4
- 3 西部 千波(進徳) 6:23.5
- 4 尾瀬 光子(片山女) 6:43.0
- 5 岡西 裕子(三津田) 6:43.2

- 6 河村 節(鳥取農) 6:47.0

800m 自由形

- 1 中野 厚子(進徳) 11:32.5
- 2 藤井 文子(宇部学) 12:18.4
- 3 柏原 道子(尾道) 12:30.8
- 4 西部 千波(進徳) 13:16.1
- 5 熊野 睦子(尾道) 13:19.7
- 6 長瀬 充子(片山女) 13:55.5

100m 平泳

- 1 竹内 陽子(鳥取東) 1:27.1
- 2 嶋津登志子(宇部学) 1:27.8
- 3 田中 文代(鳥取東) 1:29.2
- 4 新井 敏江(進徳) 1:31.4
- 5 三浦 都子(竹原) 1:34.1
- 6 国中 治美(清水丘) 1:34.9

200m 平泳

- 1 田中 文代(鳥取東) 3:05.0
- 2 竹内 陽子(") 3:06.7
- 3 嶋津登志子(宇部学) 3:10.2
- 4 新井 敏江(進徳) 3:16.0
- 5 三浦 都子(竹原) 3:22.8
- 6 浦田 喜江(清水丘) 3:24.4

100m バタフライ

- 1 大村三八子(清水丘) 1:18.3
- 2 早川 政子(因島) 1:23.6
- 3 岡田 晴美(美作) 1:23.7
- 4 田村佐津子(宇部学) 1:26.4
- 5 下村 昌代(進徳) 1:26.5
- 6 長畑恵美子(大嶺) 1:32.0

200m バタフライ

- 1 大村三八子(清水丘) 3:04.2
- 2 早川 政子(因島) 3:08.7
- 3 田村佐津子(宇部学) 3:14.0
- 4 下村 昌代(進徳) 3:21.2
- 5 長畑恵美子(大嶺) 3:24.5
- 6 岡田 晴美(美作) 3:33.8

100m 背泳

- 1 秋元 純子(宇部学) 1:25.5
- 2 藤本 佳子(進徳) 1:26.4
- 3 梅田 雅子(竹原) 1:27.0
- 4 犬飼 恭子(片山女) 1:27.0
- 5 宮地 富貴(") 1:27.7

- 6 山本みどり(大嶺) 1:28.7

200m 背泳

- 1 秋元 純子(宇部学) 3:01.6
- 2 梅田 雅子(竹原) 3:02.8
- 3 山本 緑(大嶺) 3:07.5
- 4 犬飼 恭子(片山女) 3:08.0
- 5 中尾さかえ(鳥取工) 3:09.0
- 6 藤本 佳子(片山女) 3:10.6

400m リレー

- 1 藤井・椎木・嶋津・秋元
(宇部学) 5:19.2
- 2 山崎・西部・吉野・中野
(進徳) 5:19.5
- 3 渋谷・中沢・宮本・浜崎
(浜田) 5:45.6
- 4 田中・川上・長瀬・白神
(片山女) 5:45.7
- 5 岡田・小林・長谷川・石川
(美作) 5:51.1
- 6 赤石・弓場・熊野・柏原
(尾道商) 5:54.2

400m メドレーリレー

- 1 藤本・新井・下村・中野
(進徳) 5:37.6
- 2 秋元・嶋津・田村・藤井
(宇部学) 5:38.0
- 3 山根・田中・竹内・石谷
(鳥取東) 5:54.1
- 4 坂田・国中・大村・浦田
(清水丘) 5:56.5
- 5 山本・山部・長畑・平松
(大嶺) 6:07.9
- 6 犬飼・中村・川上・白神
(片山女) 6:11.4

400m 個人メドレー

- 1 中野 厚子(進徳) 6:34.6
- 2 大村三八子(清水丘) 6:41.5
- 3 柏原 道子(尾道商) 6:42.0
- 4 藤井 文子(宇部学) 6:53.8
- 5 嶋津登志子(") 6:58.3
- 6 下村 昌代(進徳) 7:07.2

四 国 高 校

8月3・4日
 気温 29° 28°

高知市営プール (50m) 公認
 水温 23° 24°

男子の部

100m 自由形

1 高橋 宏一 (松山北)	1:00.4
2 島内 一有 (高知)	1:01.8
3 植田耕一郎 (高松工芸)	1:03.5
4 高田谷憲俊 (高知)	1:04.9
5 松岡 昇 (多度津工)	1:06.2
6 矢野 和孝 (高知商)	1:06.9

200m 自由形

1 高橋 宏一 (松山北)	2:15.8
2 高橋 和雄 (高知商)	2:17.8
3 島内 一有 (高知)	2:20.1
4 植田耕一郎 (高松工芸)	2:23.9
5 長野 宗義 (今治北)	2:26.9
6 吉田 要 (多度津工)	2:27.7

400m 自由形

1 中橋 雅之 (高知)	4:45.2
2 渡辺 吉松 (今治北)	4:47.5
3 中村 信明 (高松工芸)	4:53.4
4 高橋 和雄 (高知商)	4:55.0
5 小田 寛 (今治北)	5:14.6
6 清水 志郎 (宿毛)	5:15.0

1500m 自由形

1 渡辺 吉松 (今治北)	19:23.9
2 中村 信明 (高松工芸)	19:39.8
3 中橋 雅之 (高知)	19:55.4
4 清水 志郎 (宿毛)	20:38.1
5 小田 寛 (今治北)	20:42.2
6 松田 晴祺 (高知商)	21:09.9

100m 平泳

1 寺村 貞明 (高知商)	1:19.1
2 浜田 潤一 (")	1:19.1
3 竹内 義伸 (撫養)	1:19.8
4 稲津 時雄 (高知商)	1:21.0
5 井上 佳昭 (城南)	1:21.8
6 富山 武久 (多度津工)	1:21.8

200m 平泳

1 寺村 貞明 (高知商)	2:47.1
2 大原 高男 (")	2:53.2
3 山本 和夫 (今治北)	2:54.4
4 稲津 時雄 (高知商)	2:57.1
5 三崎 浩 (松山北)	2:57.9
6 竹内 義伸 (撫養)	2:58.8

100m バタフライ

1 弘瀬 高尚 (高知)	1:05.7
2 川村 豊 (")	1:06.4
3 岡田 賢三 (高松)	1:09.5
4 酒井 博義 (撫養)	1:10.0
5 皆川 嘉男 (今治南)	1:11.5
6 徳丸 弘 (新田)	1:11.9

200m バタフライ

1 弘瀬 高尚 (高知)	2:27.8
2 皆川 義男 (今治南)	2:35.7
3 川村 豊 (高知)	2:36.9
4 酒井 博義 (撫養)	2:45.9
5 塩田 真夫 (観音寺商)	2:45.9
6 中山 義弘 (高松工芸)	2:51.2

100m 背泳

1 大井田 勉 (高知商)	1:14.4
2 門田 浩司 (室戸)	1:15.0
3 細川 俊三 (高松工芸)	1:15.4
4 長尾 好宏 (高知)	1:16.3
5 宮首 一義 (撫養)	1:16.8
6 谷本 和夫 (多度津工)	1:17.5

200m 背泳

1 大井田 勉 (高知商)	2:43.4
2 宮首 一義 (撫養)	2:45.3
3 長尾 好宏 (高知)	2:46.0
4 門田 浩司 (室戸)	2:47.0
5 越智 俊孝 (今治北)	2:50.1
6 葉師寺宏蔵 (宇和島東)	2:51.0

400m 個人メドレー

1 中橋 雅之 (高知)	5:38.4
2 弘瀬 高孝 (")	5:49.4
3 渡辺 吉松 (今治北)	5:49.8
4 寺村 真明 (高知商)	5:56.1
5 酒井 博義 (撫養)	6:07.4
6 大井田 勉 (高知商)	6:12.4

400m リレー

1 島内・高田谷・弘瀬・中橋 (高知)	4:14.0
2 植田・小島・細川・中村 (高松工芸)	4:22.6
3 高橋・松田・矢野・浜田 (高知商)	4:23.4
4 土居・野間・三崎・高橋 (松山北)	4:24.1

5 渡辺・窪井・小田・長野 (今治北)	4:25.6
6 松岡・吉田・田中・山本 (多度津工)	4:30.5

800m リレー

1 中橋・弘瀬・島内・武市 (高知)	9:35.5
2 渡辺・窪井・小田・長野 (今治北)	9:53.2
3 高橋・矢野・寺村・松田 (高知商)	9:54.7
4 中村・植田・細川・小島 (高松工芸)	10:01.5
5 木村・中野・藤本・反田 (大洲)	10:20.3
6 吉田・松岡・田中・山本 (多度津工)	10:26.6

400m メドレーリレー

1 長尾・中橋・弘瀬・島内 (高知)	4:48.5
2 大井田・寺村・稲津・高橋 (高知商)	4:54.8
3 細川・植田・中山・中村 (高松工芸)	4:58.6
4 宮首・竹内・酒井・吉田 (撫養)	4:59.2
5 越智・山本・渡辺・長野 (今治北)	5:08.4
6 谷上・本田・竹雅・三浦 (南宇和)	5:09.4

得点

① 高知商	86点
② 高知商高	71 "
③ 今治北高	37 "
④ 高松工芸高	33 "
⑤ 撫養高	23 "
⑥ 松山北高	21 "
⑦ 室戸高	8 "

女子の部

100m 自由形

1 山本十三子 (土佐女)	1:15.7
2 谷口十代美 (南宇和)	1:16.1
3 桑名 順子 (高松一)	1:21.8

- 4 二宮 洋子 (高 知) 1:24.1
 5 浅井ヤエコ (川之石) 1:25.1
 6 関 英子 (観音寺一) 1:26.9

200m 自由形

- 1 山本十三子 (土佐女) 2:55.4
 2 二宮 洋子 (高 知) 3:01.0
 3 川田千恵子 (高 瀬) 3:05.5
 4 滝口 節子 (新居浜東) 3:08.0
 5 関 英子 (観音寺一) 3:10.8
 6 島 真子 (鳴 門) 3:11.3

400m 自由形

- 1 村上 容子 (土佐女) 6:00.0
 2 桑名 順子 (高松一) 6:26.8
 3 浅井ヤエコ (川之石) 6:37.6
 4 島 真弓 (鳴 門) 6:40.4
 5 吉良 弥生 (南宇和) 6:51.8
 6 長見千寿子 (大 洲) 7:05.6

800m 自由形

- 1 村上 容子 (土佐女) 12:23.9
 2 川田千恵子 (高 瀬) 13:15.2
 3 合田 哲子 (") 14:52.1
 4 長見千寿子 (大 洲) 15:11.5
 5 西川 千葉 (宇和島東) 16:54.7

100m 平 泳

- 1 斎加 公子 (香 川) 1:34.5
 2 庄境 瞳 (中 央) 1:35.6
 3 秋田千代子 (鳴 門) 1:36.2
 4 前田理智子 (観音寺一) 1:39.7
 5 平島 恵子 (松山東) 1:39.7
 6 島田みどり (土佐女) 1:42.3

200m 平 泳

- 1 斎加 公子 (香 川) 3:17.8
 2 庄境 瞳 (中 央) 3:25.3
 3 平島 恵子 (松山東) 3:27.4
 4 秋田千代子 (鳴 門) 3:28.2

- 5 前田理智子 (観音寺一) 3:29.5
 6 二宮 鮎子 (川之石) 3:40.8

100m バタフライ

- 1 西岡須磨子 (高 知) 1:22.8
 2 笹岡 絹子 (土佐女) 1:35.9
 3 谷川 且枝 (香 川) 1:41.0
 4 小原登代子 (城南) 1:44.6
 5 森 千恵子 (観音寺一) 2:07.5

200m バタフライ

- 1 西岡須磨子 (高 知) 3:06.4
 2 吉良 弥生 (南宇和) 3:29.4
 3 谷川 且枝 (香 川) 3:38.9
 4 笹岡 絹子 (土佐女) 3:39.4
 5 小原登代子 (城南) 4:01.1

100m 背 泳

- 1 蓮田千穂美 (南宇和) 1:23.2
 2 田中 和子 (高 知) 1:29.8
 3 中比ケイ子 (香 川) 1:31.9
 4 山本喜美子 (日和佐) 1:33.2
 5 河田 逸子 (観音寺商) 1:33.5
 6 山中 雅子 (土佐女) 1:35.0

200m 背 泳

- 1 蓮田千穂美 (南宇和) 3:03.9
 2 田中 和子 (高 知) 3:10.4
 3 中北ケイ子 (香 川) 3:11.4
 4 山中 雅子 (土佐女) 3:20.4
 5 河田 逸子 (観音寺商) 3:22.2
 6 山本喜美子 (日和佐) 3:22.2

400m 個人メドレー

- 1 西岡須磨子 (高 知) 6:56.2
 2 田中 和子 (") 7:16.2
 3 川田千恵子 (高 瀬) 7:26.7
 4 吉良 弥生 (南宇和) 7:27.6
 5 山本十三子 (土佐女) 7:32.5
 6 谷川 且枝 (香 川) 7:44.8

400m リレー

- 1 村上・山中・笹岡・山本 (土佐女) 5:26.2
 2 蓮田・竹中・吉良・谷口 (南宇和) 5:29.8
 3 合田・田井・久保・川田 (高 瀬) 6:10.0
 4 伊藤・近藤・窪中・佐伯 (松山北) 6:34.0
 5 小原・山星・原・山岡 (城南) 6:51.1
 6 岩見・北野・河田・山下 (観音寺商) 6:53.9

400m メドレーリレー

- 1 蓮田・竹中・吉良・谷口 (南宇和) 6:01.5
 2 山中・島田・笹岡・村上 (土佐女) 6:04.1
 3 合田・久保・川田・田井 (高 瀬) 6:53.8
 4 高井・前田・関・森 (観音寺一) 7:00.2
 5 山星・山岡・小原・原 (城南) 7:05.4
 6 村瀬・大内・坂上・藤本 (今治北) 7:14.8

得 点

- ① 土佐女子高 55点
 ② 高 知 高 44"
 ③ 南宇和高 41"
 ④ 香 川 高 31"
 ⑤ 高 瀬 高 25"
 ⑥ 観音寺一高 13"
 ⑦ 鳴 門 高 11"

九 州 高 校

8月11日 佐伯鶴城高プール(50m)公認

男子の部

100m 自由形

- 1 小手川 守 (白 杵) 1:00.8
 2 大坪 繁樹 (朝 倉) 1:01.2
 3 吉村 哲郎 (三 瀬) 1:01.5
 4 大沢 正行 (熊 工) 1:02.1
 5 上野 幸一 (諫早商) 1:02.2

- 6 高山 茂樹 (朝 倉) 1:02.4

200m 自由形

- 1 小手川 守 (白 杵) 2:12.9
 2 吉村 哲郎 (三 瀬) 2:14.7
 3 上野 幸一 (諫早商) 2:16.0
 4 大坪 繁樹 (朝 倉) 2:17.3
 5 大沢 正行 (熊 工) 2:17.6
 6 江口 茂樹 (三 瀬) 2:18.0

400m 自由形

- 1 高瀬悦二郎 (八代東) 4:39.9
 2 木田 和夫 (鶴 城) 4:43.0
 3 森 公義 (三 瀬) 4:51.5
 4 松下 正敏 (諫早商) 4:53.7
 5 西本 信也 (鹿 本) 4:56.8
 6 赤星 照夫 (諫早商) 4:57.9

1500m 自由形

- 1 木田 和夫 (鶴 城) 18:36.2
- 2 高瀬悦二郎 (八代東) 18:53.5
- 3 森 公義 (三 瀨) 19:28.3
- 4 松下 正敏 (諫早商) 19:43.8
- 5 尾石 忠士 (臼 杵) 19:54.4
- 6 西本 信也 (鹿 本) 19:54.8

100m 平 泳

- 1 大渡 雅士 (諫早商) 1:11.8
- 2 辻 孝男 (鶴 城) 1:14.7
- 3 青木 剛 (") 1:15.0
- 4 古川 剛 (諫早商) 1:15.4
- 5 栗山 恭造 (鶴 城) 1:16.0
- 6 吉田 正明 (臼 杵) 1:16.7

200m 平 泳

- 1 大渡 雅士 (諫早商) 2:39.5
- 2 青木 剛 (鶴 城) 2:41.8
- 3 古川 剛 (諫早商) 2:43.8
- 4 吉田 正明 (臼 杵) 2:44.0
- 5 辻 孝男 (鶴 城) 2:46.6
- 6 栗山 恭造 (") 2:46.8

100m バタフライ

- 1 東島 新次 (三 瀨) 1:04.2
- 2 山野内伸二 (鶴 城) 1:04.3
- 3 芦刈 巧 (鎮 西) 1:05.4
- 4 国塚 吉幸 (鶴 城) 1:05.8
- 5 松田 正彦 (八 代) 1:06.0
- 6 沼田 信寛 (鎮 西) 1:06.1

200m バタフライ

- 1 山野内伸二 (鶴 城) 2:21.8
- 2 東島 新次 (三 瀨) 2:24.6
- 3 国塚 喜幸 (鶴 城) 2:29.4
- 4 宮城 安治 (首 里) 2:30.2
- 5 中村 信一 (鎮 西) 2:34.0
- 6 篠田 淳一 (鶴 城) 2:35.0

100m 背 泳

- 1 天本 喜勝 (三 瀨) 1:09.8
- 2 末次 学 (") 1:10.3
- 3 久保健一郎 (諫早商) 1:11.1
- 4 渡辺 徹夫 (") 1:11.3
- 5 甲斐田一彦 (三 瀨) 1:11.5
- 6 吉野 浩視 (妻) 1:12.0

200m 背 泳

- 1 天本 喜勝 (三 瀨) 2:31.2
- 2 末次 学 (") 2:34.0
- 3 久保健一郎 (諫早商) 2:34.0
- 4 渡辺 徹夫 (") 2:35.2
- 5 甲斐田一彦 (三 瀨) 2:35.6
- 6 吉野 浩視 (妻) 2:38.5

400m リレー

- 1 吉村・宇杉・森・江口
(三 瀨) 4:05.5
- 2 藤本・東・国塚・木田
(鶴 城) 4:10.8
- 3 久保・中本・松下・上野
(諫早商) 4:13.5
- 4 坂上・出田・荒木・芦刈
(鎮 西) 4:15.6
- 5 林田・仲松・小手川・尾石
(臼 杵) 4:15.6
- 6 高山・艶島・中村・大坪
(朝 倉) 4:18.0

800m リレー

- 1 吉村・宇杉・江口・森
(三 瀨) 9:07.6
- 2 久松・久保・松下・上野
(諫早商) 9:16.9
- 3 東・藤田・藤本・木田
(鶴 城) 9:20.1
- 4 仲松・林田・尾石・小手川
(臼 杵) 9:22.7
- 5 坂上・芦刈・出田・荒木
(鎮 西) 9:34.6
- 6 松本・満留・壱岐・吉野
(妻) 9:40.5

400m メドレーリレー

- 1 三島・青木・篠田・木田
(鶴 城) 4:33.0
- 2 天本・林・東島・吉村
(三 瀨) 4:34.2
- 3 渡辺・大渡・浦田・上野
(諫早商) 4:35.8
- 4 池永・吉田・小手川・林田
(臼 杵) 4:41.2
- 5 西本・佐藤・高木・東
(鹿 本) 4:41.4
- 6 清水・福原・北岡・高瀬
(八代東) 4:24.6

400m 個人メドレー

- 1 東島 新次 (三 瀨) 5:28.2
- 2 小手川 守 (臼 杵) 5:31.4
- 3 高瀬悦二郎 (八代東) 5:31.7
- 4 木田 和夫 (鶴 城) 5:32.4
- 5 林 美一 (三 瀨) 5:40.6
- 6 吉田 正明 (臼 杵) 5:46.0

県対抗 400m リレー

- 1 吉村・大坪・高山・江口

(福 岡) 4:06.7

- 2 小手川・木田・藤本・尾石
(大 分) 4:08.5
- 3 柴田・大沢・坂上・高瀬
(熊 本) 4:12.1
- 4 吉田・満留・今井・村松
(宮 崎) 4:19.6
- 5 松尾・米倉・野田・土井
(佐 賀) 4:32.2
- 6 梅原・当・田代・富浜
(鹿 児 島) 4:32.9

県対抗 800m リレー

- 1 高瀬・大沢・芦刈・西本
(熊 本) 9:06.4
- 2 吉村・白木・森・大坪
(福 岡) 9:07.4
- 3 木田・藤田・尾石・小手川
(大 分) 9:21.0
- 4 赤星・中村・久米・浦田
(長 崎) 9:38.9
- 5 満留・吉田・吉野・壱岐
(宮 崎) 9:49.9
- 6 伝住・小丸・当・田代
(鹿 児 島) 9:59.4

女子の部

100m 自由形

- 1 浦上 涼子 (筑 紫) 1:06.3
- 2 小緑 妙子 (宮之城農) 1:11.0
- 3 中川 静子 (筑 紫) 1:11.0
- 4 豊田由美子 (") 1:13.9
- 5 寺崎 一代 (朝 羽) 1:13.9
- 6 池上久美子 (熊 本 市) 1:14.5

200m 自由形

- 1 木村トヨ子 (筑 紫) 2:26.1
- 2 浦上 涼子 (") 2:26.6
- 3 小緑 妙子 (宮之城農) 2:37.5
- 4 中川 静子 (筑 紫) 2:39.6
- 5 池上久美子 (熊 本 市) 2:46.0
- 6 寺崎 一代 (朝 羽) 2:46.2

400m 自由形

- 1 木村トヨ子 (筑 紫) 5:09.0
- 2 渡辺 君子 (臼 杵) 5:26.8
- 3 簾 千枝子 (") 5:28.2
- 4 足立久美子 (朝 羽) 5:43.4
- 5 岩永 弘子 (熊 本 市) 5:45.2
- 6 内田 久江 (筑 紫) 5:47.8

800m 自由形

- 1 篠 千枝子 (筑 紫) 11:24.4
- 2 渡辺 君子 (白 杵) 11:25.4
- 3 足立久美子 (朝 羽) 11:51.7
- 4 岩永 弘子 (熊 本市) 11:58.8
- 5 丸尾ミネ子 (朝 羽) 12:02.2
- 6 内田 久江 (筑 紫) 12:06.8

100m 平 泳

- 1 松本 信子 (佐 伯) 1:23.6
- 2 葉室 かな (筑 紫) 1:26.3
- 3 元川 暁美 (朝 羽) 1:29.1
- 4 古川 富子 (") 1:29.1
- 5 松本 直美 (筑 紫) 1:29.5
- 6 田中 映子 (佐 伯) 1:32.2

200m 平 泳

- 1 松本 信子 (佐 伯) 3:02.1
- 2 葉室 かな (筑 紫) 3:05.1
- 3 松本 直桃 (") 3:06.0
- 4 元川 暁美 (朝 羽) 3:07.1
- 5 古川 富子 (") 3:11.4
- 6 田中 映子 (鶴 城) 3:15.8

100m バタフライ

- 1 高橋 栄子 (鶴 城) 1:11.4
- 2 池田婦美子 (鹿 本) 1:14.3
- 3 浜田百合子 (佐 伯) 1:19.7
- 4 青木 禎子 (筑 紫) 1:21.5
- 5 釜堀タミエ (朝 羽) 1:22.6
- 6 諫山 和子 (") 1:22.7

200m バタフライ

- 1 高橋 栄子 (鶴 城) 2:36.7
- 2 浜田百合子 (") 3:01.0
- 3 池田婦美子 (鹿 本) 3:01.1
- 4 釜堀タミエ (朝 羽) 3:07.1
- 5 浜崎 洋子 (佐 伯) 3:08.3
- 6 重信 幸子 (九 州 女) 3:11.6

100m 背 泳

- 1 宮井 春代 (朝 羽) 1:20.7
- 2 田端 恵子 (筑 紫) 1:21.3
- 3 森田 公子 (朝 羽) 1:23.5
- 4 宮崎ルミ子 (") 1:25.2
- 5 井上 郁子 (佐 伯) 1:25.6
- 6 松野 信子 (熊 本市) 1:26.0

200m 背 泳

- 1 宮井 春代 (朝 羽) 2:53.0
- 2 森田 公子 (") 2:56.7
- 3 田端 恵子 (筑 紫) 2:56.8
- 4 宮崎ルミ子 (朝 羽) 3:03.0
- 5 国府 涼子 (筑 紫) 3:04.6
- 6 松野 信子 (熊 本市) 3:04.7

400m 個人メドレー

- 1 木村トヨ子 (筑 紫) 6:05.9
- 2 高橋 栄子 (鶴 城) 6:06.2
- 3 浜田百合子 (鶴 城) 6:27.2
- 4 小緑 妙子 (宮之城農) 6:30.2
- 5 国府 涼子 (筑 紫) 6:32.7

- 6 丸尾ミネ子 (朝 羽) 6:41.4

400m リレー

- 1 中川・篠・豊田・浦上 (筑 紫) 4:49.4
- 2 金子・足立・宮崎・野田 (朝 羽) 5:08.2
- 3 永井・井上・井脇・黒瀬 (佐 伯) 5:13.2
- 4 松野・岩永・四井・池上 (熊 本市) 5:29.9
- 5 池田・平・斎藤・永迫 (鹿 本) 5:33.4
- 6 白石・重信・上原・柴田 (九 州 女) 5:40.0

400m メドレーリレー

- 1 田端・葉室・木村・浦上 (筑 紫) 5:09.4
- 2 井上・松本・浜崎・黒瀬 (佐 伯) 5:27.5
- 3 宮井・元川・釜堀・宮崎 (朝 羽) 5:30.9
- 4 田中・小田・高橋・浜田 (鶴 城) 5:31.2
- 5 上田・森・小緑・中園 (宮之城農) 5:47.6
- 6 斎藤・長迫・池田・平 (鹿 本) 5:56.4

東 北 水 泳 教 室

8月4日

長岡プール (50m) 公認

男子の部

100m 自由形

- 1 竹内 修二 (酒 田 二) 1:07.6
- 2 石綿 豊 (柏 崎 一) 1:07.6
- 3 白井 宗雄 (鶴 岡 三) 1:07.7
- 4 伊藤 隆夫 (燕) 1:08.8
- 5 菊地 幸治 (石 鳥 谷) 1:10.0
- 6 高木 清春 (柏 崎 三) 1:10.3

200m 自由形

- 1 青木 松雄 (長 岡 南) 2:30.8
- 2 竹内 修二 (酒 田 二) 2:34.8
- 3 石綿 豊 (柏 崎 一) 2:34.9
- 4 豊島 道光 (亀 田) 2:34.9
- 5 小野 光一 (東 荘 南) 2:36.3
- 6 宮田 恵二 (内 郷 二) 2:43.6

400m 自由形

- 1 青木 松雄 (長 岡 東) 5:26.1
- 2 橋場 正道 (下 橋) 5:30.7
- 3 高橋 彰治 (柏 崎 一) 5:33.8
- 4 豊島 道興 (亀 田) 5:34.4
- 5 越後 博敏 (大 館 三) 5:45.7
- 6 永瀬 庄司 (内 郷 二) 5:48.1

1500m 自由形

- 1 柳田 一好 (燕) 22:19.3
- 2 酒井 明 (柏 崎 田 尻) 22:40.3
- 3 山田 一義 (新 井) 22:42.5
- 4 橋場 正道 (下 橋) 22:43.7
- 5 永瀬 庄司 (内 郷 二) 23:20.3
- 6 宮田 恵二 (") 23:25.4

100m 平 泳

- 1 植木 英雄 (柏 崎 一) 1:25.4

- 2 海上 博司 (住 吉) 1:25.4
- 3 今村 透 (山 王) 1:25.5
- 4 上野 茂夫 (直 江 津) 1:26.7
- 5 山本 正幸 (佐 渡 金 泉) 1:26.9
- 6 太田 吉信 (大 館 三) 1:27.0

200m 平 泳

- 1 植木 英雄 (柏 崎 一) 3:01.1
- 2 高久 明 (") 3:04.7
- 3 上野 茂夫 (直 江 津) 3:06.3
- 4 太田 吉信 (大 館 三) 3:10.3
- 5 高橋宗一郎 (白 石) 3:10.4
- 6 関 元行 (白 河 中 央) 3:12.0

100m バタフライ

- 1 小林 幸夫 (柏 崎 田 尻) 1:14.9
- 2 佐藤 公輝 (花 岡) 1:16.4
- 3 田畑一六三 (柏 川) 1:17.4

- 4 橋 正信 (石鳥谷) 1:17.5
 5 加藤 茂雄 (長岡北) 1:23.5
 6 石岡 正一 (内郷二) 1:26.0

200m バタフライ

- 1 小林 幸夫 (柏崎一) 2:41.6
 2 佐藤 公輝 (花岡) 2:54.7
 3 瀬川 克範 (下橋) 3:05.5
 4 橋 正信 (石鳥谷) 3:06.3
 5 三浦 健一 (相川) 3:10.9
 6 鈴木 昭 (白河中央) 3:14.8

100m 背泳

- 1 小林 義夫 (長岡東) 1:21.2
 2 石塚 常郎 (柏崎一) 1:22.5
 3 押切 進 (小坂) 1:22.6
 4 富樫 豊一 (念珠関) 1:25.6
 5 松本 真明 (五橋) 1:26.1
 6 佐藤 衛 (滝根) 1:27.7

200m 背泳

- 1 石塚 常郎 (柏崎一) 2:52.6
 2 小林 義夫 (長岡東) 2:55.7
 3 神谷 芳郎 (長岡南) 2:59.0
 4 富樫 豊一 (念珠関) 3:04.6
 5 佐藤 衛 (滝根) 3:05.4
 6 押切 進 (小坂) 3:06.7

200m 個人メドレー

- 1 小林 幸夫 (柏崎一) 2:53.3
 2 佐藤 公輝 (花岡) 3:00.5
 3 小野 光一 (本荘南) 3:00.6
 4 高野 富夫 (白河中央) 3:03.0
 5 石塚 常郎 (柏崎一) 3:03.0
 6 田中 敏夫 (") 3:03.9

800m リレー

- 1 佐藤・高橋・石綿・小林
 (柏崎一) 10:19.2
 2 石川・小林・鈴木・高野
 (白河中央) 11:03.9
 3 本間・佐藤・本間・佐藤
 (念珠関) 11:20.3
 4 工藤・小島・小松・小野
 (本荘南) 11:22.6
 5 菊地・高橋・稲村・佐藤
 (石鳥谷) 11:30.7
 6 渡辺・千葉・三塚・畠山
 (若柳) 12:07.9

400m メドレーリレー

- 1 石塚・植木・小林・石綿
 (柏崎一) 5:11.7
 2 菊地・佐々木・橋・菊地

- (石鳥谷) 5:34.1
 3 中村・関・鈴木・高野
 (白河中央) 5:36.8
 4 白根・松崎・佐藤・由利
 (花岡) 5:37.0

女子の部

100m 自由形

- 1 高橋由利子 (長岡南) 1:16.9
 2 斎藤久美子 (佐渡金泉) 1:21.6
 3 金子 恵美 (下橋) 1:21.9
 4 増谷 洋子 (文字) 1:23.7
 5 遠藤八重子 (白河中央) 1:27.6
 6 国松 かな (鶴岡三) 1:28.0

200m 自由形

- 1 高橋由利子 (長岡東) 2:56.1
 2 斎藤久美子 (佐渡金泉) 2:59.2
 3 金子 恵美 (下橋) 2:59.8
 4 矢追真理子 (柏崎田尻) 3:11.8
 5 原 美江子 (五橋) 3:13.3
 6 遠藤八重子 (白河中央) 3:15.1

400m 自由形

- 1 矢追真理子 (柏崎田尻) 6:49.8
 2 増谷 洋子 (文字) 6:50.6
 3 五十嵐ムツ子 (柏崎田尻) 7:08.8
 4 畠山 純子 (石鳥谷) 7:10.7
 5 今野美枝子 (鶴岡三) 7:11.6
 6 大和田まり子 (内郷二) 7:24.6

100m 平泳

- 1 高塩 清美 (柏崎田尻) 1:42.5
 2 三間 裕子 (長岡南) 1:44.9
 3 佐藤 礼子 (加茂) 1:45.3
 4 松木 智子 (長岡東) 1:46.5
 5 富樫えり子 (念珠関) 1:46.7
 6 高野 栄子 (白河中央) 1:47.1

200m 平泳

- 1 高塩 清美 (柏崎田尻) 3:36.4
 2 石見より子 (佐渡金泉) 3:40.4
 3 佐藤 礼子 (加茂) 3:43.9
 4 松木 智子 (長岡東) 3:46.1
 5 高野 栄子 (白河中央) 3:49.9
 6 菅原すずえ (文字) 3:52.0

100m バタフライ

- 1 西田 明美 (柏崎田尻) 1:31.0
 2 斎藤喜江子 (石鳥谷) 1:48.7
 3 安藤 三津 (白河中央) 1:57.6
 4 田中 寿子 (五橋) 1:59.1
 5 小林とも子 (加茂) 2:02.3

- 6 小林 朝子 (長岡東) 2:04.8

200m バタフライ

- 1 西田 明美 (柏崎田尻) 3:30.9
 2 斎藤喜江子 (石鳥谷) 4:07.1
 3 安藤 三津 (白河中央) 4:08.0
 4 越中 正美 (加茂) 4:32.5

100m 背泳

- 1 野木 優子 (能代一) 1:30.5
 2 神谷 豊子 (長岡南) 1:30.9
 3 矢内 里子 (白河中央) 1:37.2
 4 柿沼 幸子 (内郷二) 1:37.2
 5 横田貴美子 (石鳥谷) 1:38.5
 6 菅井 恵子 (石巻) 1:39.8

200m 背泳

- 1 神谷 豊子 (長岡南) 3:10.4
 2 野木 優子 (能代一) 3:17.2
 3 横田貴美子 (石鳥谷) 3:26.8
 4 柿沼 洋子 (内郷二) 3:27.3
 5 矢内 里子 (白河中央) 3:33.8
 6 前沢 礼子 (下橋) 3:34.5

200m 個人メドレー

- 1 西田 明美 (柏崎田尻) 3:16.1
 2 矢追真理子 (") 3:24.5
 3 菅井 恵子 (石巻) 3:48.9
 4 生田 順子 (白河中央) 3:49.9
 5 横田貴美子 (石鳥谷) 3:51.5
 6 田中 寿子 (五橋) 3:53.0

400m リレー

- 1 矢追・高塩・庭山・西田
 (柏崎田尻) 6:09.9
 2 越中・五十嵐・小林・相馬
 (加茂) 6:24.7
 3 横田・畠山・高橋・斎藤
 (石鳥谷) 6:26.6
 4 矢内・生田・安藤・遠藤
 (白河中央) 6:30.5

400m メドレーリレー

- 1 庭山・高塩・西田・矢追
 (柏崎田尻) 6:25.8
 2 横田・高橋・斎藤・畠山
 (石鳥谷) 6:53.7
 3 生田・鈴木・安藤・遠藤
 (白河中央) 6:58.0
 4 杉山・佐藤・小林・相馬
 (加茂) 7:06.7

関 東 水 泳 教 室

8月7・8・9日

水戸市営プール(50m)公認

男子の部

100m 自由形

1	浅沼 敏和(修徳学園)	1:04.9
2	浅田 純次(桐生東)	1:05.4
3	平松 勇二(日大豊山)	1:06.1
4	麦島 和敏(京北学園)	1:06.5
5	鈴木 義昭(和田)	1:07.2
6	須永 健二(足利二)	1:08.3

200m 自由形

1	浅沼 敏和(修徳学園)	2:24.9
2	浅田 純次(桐生東)	2:30.4
3	麦島 和敏(京北学園)	2:30.9
4	鈴木 義昭(和田)	2:31.5
5	朝田 満明(金沢)	2:32.9
6	石丸 慎二(東田)	2:34.2

400m 自由形

1	菅沼 明男(作新学院)	5:06.7
2	小林 秀男(東田)	5:11.8
3	大沢 成允(明星)	5:17.6
4	越後谷 寛(千早)	5:18.5
5	木曾 和典(白浜)	5:23.0
6	横川 義夫(飯能一)	5:26.8

1500m 自由形

1	菅沼 明男(作新学院)	20:34.8
2	越後谷 寛(千早)	21:12.4
3	横川 義夫(飯能一)	21:18.2
4	小林 秀男(東田)	21:41.6
5	木曾 和典(白浜)	21:43.4
6	石原 正博(立正)	22:02.1

100m 平泳

1	古田 和男(東田)	1:18.3
2	金海 繁(日本大学)	1:19.3
3	保見 吉裕(東田)	1:19.7
4	里見 岩隆(白浜)	1:20.2
5	板橋 稔(荻窪)	1:20.4
6	鈴木 正和(本庄)	1:21.0

200m 平泳

1	古田 和男(東田)	2:48.8
2	保見 吉裕(東田)	2:55.0
3	鈴木 正和(本庄)	2:55.1
4	金海 繁(日本大学)	2:55.5
5	岩波 秀明(館山二)	2:56.5
6	柴田 憲孝(麻布)	2:56.7

100m バタフライ

1	相田喜久夫(壬生)	1:10.7
2	後藤 純一(東田)	1:10.7
3	影山 栄二(川口南)	1:13.7
4	粕谷 昭博(和田)	1:15.8
5	岡野 勝一(足利三)	1:16.0
6	加藤 章(足立七)	1:17.2

200m バタフライ

1	相田喜久夫(壬生)	2:44.6
2	後藤 純一(東田)	2:46.9
3	粕谷 昭博(和田)	2:51.5
4	岡野 勝一(足利三)	2:51.6
5	杉山 博基(野沢温泉)	2:53.4
6	平賀 守(本庄)	2:57.5

100m 背泳

1	金子 明(攻玉社)	1:14.9
2	木下 義和(小金井一)	1:16.0
3	川上 由夫(京北学園)	1:16.0
4	山口 長一(千倉)	1:17.8
5	山本 賢二(北沢)	1:18.9
6	小林 行雄(喜連川)	1:19.6

200m 背泳

1	金子 明(攻玉社)	2:43.1
2	川上 由夫(京北学園)	2:47.3
3	山口 長一(千倉)	2:49.3
4	小林 行雄(喜連川)	2:50.4
5	山本 賢二(北沢)	2:51.1
6	高木 範義(白浜)	2:51.8

200m 個人メドレー

1	後藤 純一(東田)	2:43.5
2	古田 和男(東田)	2:47.4
3	菅沼 明男(作新学院)	2:50.6
4	木津 誠(伊勢崎南)	2:50.8
5	平松 勇二(日大豊山)	2:51.2
6	犬丸 嘉信(東田)	2:52.3

800m リレー

1	小林・石丸・犬丸・後藤 (東田)	10:09.8
2	庄司・吉野・根本・鈴木 (和田)	10:41.5
3	木津・西方・石坂・森田 (伊勢崎南)	10:46.7
4	須永・宮岡・菊地・石崎 (足利二)	10:51.6

5 鈴木・高橋・望月・朝田

(金沢)	10:52.1
6 中沢・松本・横尾・安井 (本庄)	11:17.0

400m メドレーリレー

1 山中・古田・後藤・小林 (東田)	4:59.2
2 高木(範)・里見・高木 (政)・峯(白浜)	5:06.4
3 篠原・葭葉・相田・山崎 (壬生)	5:17.1
4 野口・石坂・森田・木津 (伊勢崎南)	5:28.2
5 松本・鈴木・平賀・安井 (本庄)	5:34.7
6 萩原・黒沢・須田・小林 (木山)	5:54.0

得点

東田中	69点
壬生中	18"
作新学院	18"
和田中	17"
京北学園	16"
攻玉社	14"
修徳学園	14"

女子の部

100m 自由形

1 青木 保子(成女学園)	1:12.7
2 花島美代子(成女学園)	1:13.7
3 石塚 早苗(横浜学園)	1:15.2
4 川端 孝枝(北沢)	1:18.7
5 国岡 洋子(東田)	1:19.3
6 鹿又 幸子(川口南)	1:20.8

200m 自由形

1 木村 遊子(東田)	2:35.1
2 若月 幸恵(成女学園)	2:39.1
3 花島美代子(成女学園)	2:42.8
4 青木 保子(成女学園)	2:44.5
5 川端 孝枝(北沢)	2:55.9
6 藤島真理子(東田)	2:55.5

400m 自由形

1 若月 幸恵(成女学園)	5:32.2
2 木村 遊子(東田)	5:33.3

3 国島野理江 (成女学園)	6:01.9	4 橋沢 恵子 (東京成徳)	3:27.5	3 川端・吉井・増山・宮辺 (北 沢)	5:22.0
4 保田つや子 (白 浜)	6:08.1	5 安田也志江 (白 浜)	3:27.5	4 野中・荒井・長島・石塚 (横浜学園)	5:23.1
5 藤島真理子 (東 田)	6:09.0	6 平野 強子 (横浜学園)	3:30.6	5 木曾・淵辺・安田・保田 (白 浜)	5:54.1
6 野中万理子 (横浜学園)	6:19.2			6 久保田・上野・武藤・河原 (川口元郷)	5:58.7
		100m 背 泳		400m メドレーリレー	
1 国島由美子 (成女学園)	1:29.3	1 佐藤美代子 (成女学園)	1:21.2	1 佐藤・国島・黒田・青木 (成女学園)	5:28.5
2 牧谷 仁子 (佼成学園)	1:29.7	2 坂本 訓子 (東 田)	1:23.7	2 阪本・木村・高野・国岡 (東 田)	5:41.7
3 霜村美沙子 (東京成徳)	1:31.5	3 秋田 照美 (成女学園)	1:24.0	3 長島・深田・藤井・石塚 (横浜学園)	5:44.2
4 木曾 咲子 (白 浜)	1:32.8	4 長島 正枝 (横浜学園)	1:24.6	4 伊藤・霜村・小林・橋沢 (東京成徳)	6:05.0
5 堀江みさ子 (千 倉)	1:34.5	5 上野 友子 (館山二)	1:29.1	5 保田・淵辺・安田・木曾 (白 浜)	6:14.4
6 土屋美千代 (川 口 南)	1:34.7	6 山田ひろ子 (館山二)	1:29.5	6 上野・柳橋・小川・河原 (川口元郷)	6:30.0
		200m 背 泳		得 点	
1 牧谷 仁子 (佼成学園)	3:10.3	1 佐藤美代子 (成女学園)	2:52.9	① 成女学園中	109点
2 国島由美子 (成女学園)	3:11.0	2 坂本 訓子 (東 田)	2:57.9	② 東 田 中	64 "
3 中込 久子 (成女学園)	3:17.0	3 秋田 照美 (成女学園)	3:00.5	③ 横 浜 学 園	28 "
4 霜村美沙子 (東京成徳)	3:18.0	4 長島 正枝 (横浜学園)	3:01.9	④ 東京成徳中	17 "
5 桐原由紀子 (成女学園)	3:20.6	5 上野 友子 (川口元郷)	3:10.5	⑤ 白 浜 中	13 "
6 渡辺 光子 (横浜学園)	3:23.0	6 安田 久代 (館山二)	3:14.4	⑥ 佼成学園中	12 "
		200m 個人メドレー			
100m バタフライ		1 木村 遊子 (東 田)	2:58.0		
1 高野美代子 (東 田)	1:23.7	2 高野美代子 (東 田)	2:58.9		
2 黒田 裕子 (成女学園)	1:24.3	3 花島美代子 (成女学園)	3:09.6		
3 橋沢 恵子 (東京成徳)	1:24.6	4 若月 幸恵 (成女学園)	3:10.6		
4 藤井 明子 (横浜学園)	1:30.6	5 青木 保子 (成女学園)	3:13.1		
5 和泉千恵子 (成女学園)	1:30.8	6 阪本 訓子 (東 田)	3:13.3		
6 安田也志江 (白 浜)	1:31.0				
		400m リレー			
200m バタフライ		1 花島・若月・国島・青木 (成女学園)	4:59.4		
1 高野美代子 (東 田)	3:10.6	2 木村・高野・国岡・藤島 (東 田)	5:07.1		
2 藤井 明子 (横浜学園)	3:15.3				
3 黒田 裕子 (成女学園)	3:15.6				

中 部 水 泳 教 室 (東海地区)

8月8・9日

岐阜県営プール (50m) 公認

男子の部

100m 自由形		5 桜井 賢治 (伊 奈 波)	2:32.0	5 新井 到 (静 岡)	21:54.3
1 鈴木久二信 (篠 原)	1:04.5	6 玉置 純治 (南ヶ丘)	2:35.3	6 高橋 暁 (愛 知)	21:55.6
2 石田 敏和 (中 京)	1:05.0			100m 平 泳	
3 深沢 孝行 (吉 原 一)	1:06.5	1 桑原 茂 (中 京)	4:40.1	1 上村 好司 (愛 知)	1:18.5
4 増田 為雄 (河 津 南)	1:06.5	2 有働 徹 (愛 知)	5:06.8	2 長瀬亀八郎 (名 古 屋)	1:22.0
5 西谷 幸文 (城 山)	1:07.6	3 杉山 秀行 (安 倍 川)	5:17.1	3 伊東 照夫 (安 倍 川)	1:22.4
6 内山 善博 (尾 鷲)	1:08.8	4 藤田 和広 (篠 原)	5:18.0	4 高岡 雅嗣 (稲 生 沢)	1:22.5
		5 鈴木 正志 (")	5:20.3	5 山田 幸治 (吉 原 一)	1:22.7
		6 桜井 賢治 (伊 奈 波)	5:23.4	6 村島 清司 (尾 鷲)	1:23.0
200m 自由形				200m 平 泳	
1 桑原 茂 (中 京)	2:10.6	1 有働 徹 (愛 知)	20:13.0	1 上村 好司 (愛 知)	2:48.1
2 鈴木久仁信 (篠 原)	2:25.1	2 鈴木 正志 (篠 原)	21:27.4	2 伊東 照夫 (安 倍 川)	2:55.3
3 増田 為雄 (河 津 南)	2:27.4	3 井上 憲一 (安 倍 川)	21:36.7	3 村島 清司 (尾 鷲)	3:00.8
4 藤田 和広 (篠 原)	2:29.4	4 和田 明 (大 垣 北)	21:43.4	4 鈴木 一好 (篠 原)	3:01.0

5 袴田 敢 (安 倍 川) 3:03.0

6 小川 勝 (清 陵) 3:04.4

100m バタフライ

1 鈴木富士雄 (篠 原) 1:12.3

2 浅井 泰雄 (愛 知) 1:12.8

3 土屋 正男 (掛 川 西) 1:12.9

4 袴田 享一 (竜 洋) 1:13.8

5 藤田 守広 (長 良) 1:14.0

6 石田 敏和 (中 京) 1:14.6

200m バタフライ

1 鈴木富士雄 (篠 原) 2:40.8

2 土屋 正男 (掛 川 西) 2:41.9

3 浅井 泰雄 (愛 知) 2:45.4

4 倉林 明 (竜 洋) 2:53.8

5 袴田 享一 (") 2:57.0

6 林 敏久 (愛 知) 2:58.3

100m 背 泳

1 金山 相元 (名 古 屋) 1:14.5

2 鈴木 通之 (八 幡) 1:15.6

3 天野 青苗 (愛 知) 1:15.9

4 田村 友司 (新 居) 1:15.9

5 後藤 明 (鷺 津) 1:16.1

6 松井 正昭 (稻 生 沢) 1:16.2

200m 背 泳

1 田村 友司 (新 居) 2:40.8

2 後藤 明 (鷺 津) 2:42.2

3 金山 相元 (名 古 屋) 2:43.0

4 松井 正昭 (稻 生 沢) 2:44.4

5 鈴木 通之 (八 幡) 2:44.6

6 藤原 康晴 (掛 川 西) 2:45.4

200m 個人メドレー

1 桑原 茂 (中 京) 2:32.9

2 石田 敏和 (") 2:41.8

3 後藤 明 (鷺 津) 2:46.0

4 上村 好司 (愛 知) 2:46.6

5 石橋 明 (明 和) 2:52.2

6 土屋 正男 (掛 川 西) 2:53.3

800m リレー

1 桑原・伊藤・寺沢・石田
(中 京) 9:41.9

2 吉田・鈴木・藤田・鈴木
(篠 原) 9:59.6

3 有働・大久保・天野・高橋
(愛 知) 10:10.3

4 杉山・勝見・望月・井上
(安 倍 川) 10:30.2

5 中田・畑中・岡本・檜作
(御 浜) 10:31.4

6 松原・右高・平沼・玉置
(南 ケ 丘) 11:16.3

400m メドレーリレー

1 天野・上村・浅井・高橋
(愛 知) 4:54.4

2 寺沢・加藤・石田・桑原
(中 京) 4:57.1

3 鈴木・鈴木・鈴木・鈴木
(篠 原) 4:59.8

4 藤原・山口・土屋・平尾
(掛 川 西) 5:06.6

5 渡辺・安藤・藤田・杉浦
(長 良) 5:23.2

女子の部

100m 自由形

1 後藤 典子 (淑 徳) 1:11.7

2 安岡 邦代 (楢 山) 1:12.8

3 野崎 啓子 (") 1:15.6

4 岡島 秀子 (淑 徳) 1:17.2

5 松井ちか子 (信 愛) 1:20.0

6 鈴木 照子 (篠 原) 1:21.6

200m 自由形

1 後藤 典子 (淑 徳) 2:38.7

2 安田 邦代 (楢 山) 2:42.6

3 橋本喜久代 (淑 徳) 2:49.8

4 杉山加代子 (") 2:50.4

5 柴田とし子 (篠 原) 2:52.5

6 松井ちか子 (信 愛) 2:55.8

400m 自由形

1 橋本喜久代 (淑 徳) 5:49.3

2 杉山加久子 (") 5:59.3

3 柴田とし子 (篠 原) 6:00.6

4 柴田美恵子 (信 愛) 6:10.8

5 丹野 昭江 (楢 山) 6:19.4

6 吉江 和子 (淑 徳) 6:19.9

100m 平 泳

1 小森美和子 (淑 徳) 1:30.7

2 溝口 純子 (") 1:31.4

3 菅野 雅子 (楢 山) 1:31.9

4 野末 芳美 (鷺 津) 1:32.2

5 稲本 美鈴 (淑 徳) 1:32.2

6 戸田かよ子 (信 愛) 1:32.4

200m 平 泳

1 小森美知子 (淑 徳) 3:06.5

2 溝口 純子 (") 3:13.4

3 野末 芳美 (鷺 津) 3:14.2

4 稲本 美鈴 (淑 徳) 3:16.3

5 満仲 陽妃 (楢 山) 3:20.2

6 久野 典子 (") 3:20.6

100m バタフライ

1 横井 好美 (楢 山) 1:22.0

2 川合 康子 (") 1:29.9

3 鈴木とよ子 (篠 原) 1:32.0

4 星川さよ子 (鷺 津) 1:33.8

5 水谷 花枝 (信 愛) 1:37.4

6 岡島 秀子 (淑 徳) 1:40.6

200m バタフライ

1 横井 好美 (楢 山) 3:03.1

2 川合 康子 (") 3:21.0

3 川田 則子 (信 愛) 3:27.8

4 鈴木とよ子 (篠 原) 3:30.0

5 水谷 花枝 (信 愛) 3:41.2

6 鳥居 倫子 (淑 徳) 3:47.2

100m 背 泳

1 鳥本 初代 (楢 山) 1:25.2

2 刑部 和代 (篠 原) 1:27.2

3 野口 鈴子 (淑 徳) 1:27.8

4 田内 咲代 (鷺 津) 1:30.4

5 松田 恵子 (淑 徳) 1:33.0

6 飯田せつ子 (信 愛) 1:34.2

200m 背 泳

1 鳥山 初代 (楢 山) 3:00.5

2 刑部 和代 (篠 原) 3:09.0

3 野口 鈴子 (淑 徳) 3:09.2

4 田内 咲代 (鷺 津) 3:09.6

5 藤田 純子 (") 3:13.7

6 梅村 明美 (楢 山) 3:15.3

200m 個人メドレー

1 後藤 典子 (淑 徳) 3:04.8

2 柴田美恵子 (信 愛) 3:07.0

3 稲本 美鈴 (淑 徳) 3:13.3

4 川合 康子 (楢 山) 3:13.6

5 橋本喜久代 (淑 徳) 3:17.0

6 小島 豊子 (楢 山) 3:19.9

400m リレー

1 後藤・橋本・杉山・岡島
(淑 徳) 5:01.5

2 安田・野崎・野崎・丹野
(楢 山) 5:02.9

3 松井・鈴木・村松・柴田
(信 愛) 5:16.5

4 柴田・鈴木・曾根・刑部
(篠 原) 5:19.2

400m メドレーリレー

1 鳥本・満仲・横井・安田

(梶 山) 5:34.5
 2 田内・星川・野末・飯田
 (鷺 津) 5:52.2

3 野口・小森・岡島・後藤
 (淑 徳) 5:54.0
 4 飯田・戸田・柴田・松井

(信 愛) 5:58.8

中 部 水 泳 教 室 (北陸地区)

8月8日

金沢市営プール (50m) 公認

男子の部

100m 自由形

1 岩崎 富勝(松 陵) 1:04.8
 2 中 邦夫(野 田) 1:06.0
 3 城戸 明(成 和) 1:10.4
 4 中村 邦広(鳴 和) 1:10.8
 5 坂田 勝徳(四ヶ浦) 1:11.5
 6 勇崎 勉(福 野) 1:11.5

200m 自由形

1 岩崎 富勝(松 陵) 2:24.5
 2 中 邦夫(野 田) 2:35.3
 3 小池 和敏(芦 城) 2:36.8
 4 桑山 和伝(四ヶ浦) 2:37.4
 5 岩城 守(国 見) 2:44.6
 6 上田 昭孝(魚津西) 2:47.3

400m 自由形

1 横井 文夫(松 陽) 5:16.7
 2 山本 紀彦(松 陵) 5:29.9
 3 寺崎 泉(魚津西) 5:45.8
 4 岩城 守(国 見) 5:46.8
 5 坂田 勝徳(四ヶ浦) 5:47.3
 6 橋本 則夫(城 崎) 5:47.9

1500m 自由形

1 横井 文雄(松 陽) 21:11.5
 2 山本 紀彦(松 陵) 22:26.3
 3 寺崎 泉(魚津西) 23:05.4
 4 橋本 則夫(城 崎) 23:09.9
 5 黒田外喜広(芦 城) 23:27.7
 6 浜田 晶一(国 見) 23:29.7

100m 平 泳

1 山崎 匠三(明 道) 1:23.5
 2 西川 健一(金大附) 1:23.5
 3 住田 健二(魚津西) 1:24.1
 4 先名 芳美(") 1:24.2
 5 竹本 健治(芦 城) 1:25.3
 6 加尾 秀秋(小 浜) 1:27.3

200m 平 泳

1 山崎 匠三(明 道) 3:02.7
 2 西川 健一(金大附) 3:03.6

3 竹本 健治(芦 城) 3:05.6
 4 住田 健二(魚津西) 3:07.6
 5 蔵 寿晴(松 陽) 3:07.8
 6 加尾 秀秋(小 浜) 3:10.4

100m バタフライ

1 角間三十三(松 陵) 1:09.6
 2 藤本 信一(四ヶ浦) 1:20.7
 3 長谷田利行(泉) 1:21.4
 4 別司 忠久(城 崎) 1:22.0
 5 浜田 隆男(伏 木) 1:24.4
 6 紙尾 清春(魚津西) 1:27.2

200m バタフライ

1 角間三十三(松 陵) 2:34.3
 2 長谷田利行(泉) 3:09.6
 3 紙尾 清春(魚津西) 3:15.8
 4 辻 孝男(泉) 3:16.3
 5 浜田 隆男(伏 木) 3:17.5
 6 道畑 勝一(四ヶ浦) 3:21.3

100m 背 泳

1 逢坂 益光(上野台) 1:13.7
 2 根布 寛(鳴 和) 1:16.5
 3 高出 孝治(松 陵) 1:17.9
 4 林 孝幸(四ヶ浦) 1:19.7
 5 北脇 政雄(小 浜) 1:20.3
 6 水間 健二(富山南) 1:25.8

200m 背 泳

1 逢坂 益光(上野台) 2:41.0
 2 高出 孝治(松 陵) 2:43.4
 3 根布 寛(鳴 和) 2:51.6
 4 林 孝幸(四ヶ浦) 2:52.9
 5 中西 重雄(野 田) 2:54.0
 6 北脇 政雄(小 浜) 2:58.8

200m 個人メドレー

1 逢坂 益光(上野台) 2:50.6
 2 岩崎 富勝(松 陵) 2:51.8
 3 角間三十三(") 2:57.6
 4 藤本 信一(四ヶ浦) 2:59.8
 5 林 孝幸(") 3:02.4
 6 城戸 明(成 和) 3:11.5

800m リレー

1 岩崎・高山・角間・山本
 (松 陵) 10:17.9

2 藤本・増田・林・坂田
 (四ヶ浦) 11:05.9

3 魚崎・紙尾・上田・寺崎
 (魚津西) 11:36.5

400m メドレーリレー

1 高出・浜崎・角間・岩崎
 (松 陵) 5:00.0

2 林・藤本・田中・坂田
 (四ヶ浦) 5:26.0

3 桜庭・中田・宮成・金谷
 (富山南) 5:47.4

女子の部

100m 自由形

1 林 美恵子(松 陽) 1:21.8
 2 東野 直江(松 陵) 1:22.6
 3 木田 京子(国 見) 1:29.3
 4 川本みゆき(松 任) 1:29.9
 5 中田加代子(富山南) 1:31.2
 6 魚山 義江(城 崎) 1:33.9

200m 自由形

1 東野 直江(松 陵) 2:59.2
 2 林 美恵子(松 陽) 3:09.0
 3 船本かおり(松 陵) 3:18.2
 4 木田 京子(国 見) 3:21.6
 5 美濃ゆみ子(城 崎) 3:24.0
 6 増山 柳子(高岡西) 3:27.0

400m 自由形

1 山本 夏子(松 陽) 6:40.0
 2 船本かおり(松 陵) 6:42.1
 3 中田加代子(富山南) 6:56.2
 4 美濃ゆみ子(城 崎) 7:14.6
 5 井上 雅美(泉) 7:15.4
 6 木村 芳子(城 崎) 7:25.5

100m 平 泳

1 藤村きよの(泉) 1:33.9
 2 大阪桂代子(進 明) 1:35.0
 3 山下 咲子(四ヶ浦) 1:35.1

4 藤井 隆子 (泉)	1:42.6	2 中山 規子 (松陵)	3:40.8	3 片岡美登里 (松陽)	3:29.0	
5 小倉外喜子 (紫錦台)	1:43.1	3 坂口 安子 (伏木)	4:26.7	4 堀内 清子 (石動)	3:47.4	
6 青木 照子 (富山南)	1:44.4	100m 背 泳		5 斎藤 啓子 (城崎)	3:48.6	
200m 平 泳			1 片岡美登里 (松陽)	1:35.1	6 奥村 幸子 (伏木)	3:59.6
1 藤村きよの (泉)	3:23.0	2 中谷 邦子 (泉)	1:36.1	400m リレー		
2 大阪桂代子 (進明)	3:23.6	3 池下 恭子 (鳴和)	1:37.3	1 東野・山中・遠島・船本	(松陵) 5:55.0	
3 藤井 隆子 (泉)	3:39.1	4 出店とみ子 (城崎)	1:39.6	2 斎藤・美濃・木村・奥山	(城崎) 6:17.1	
4 小倉外喜子 (紫錦台)	3:42.0	5 堀出 清子 (石動)	1:41.8	3 河原・大谷・中川・堀内	(石動) 6:45.7	
5 阿部美和子 (伏木)	3:44.4	6 斎門喜代子 (明道)	1:43.6	400m メドレーリレー		
6 岩佐ひろみ (国見)	3:45.0	200m 背 泳		1 片岡・川口・山本・林	(松陽) 6:26.8	
100m バタフライ			1 片岡美登里 (松陽)	3:23.0	2 出店・三田村・斎藤・奥山	(城崎) 7:01.4
1 牧野久美子 (泉)	1:35.1	2 中谷 邦子 (泉)	3:23.7	3 大谷・沼田・中川・堀内	(石動) 7:41.3	
2 山中 規子 (松陵)	1:39.7	3 斎門喜代子 (明道)	3:41.9			
3 坂口 安子 (伏木)	1:53.5	4 玉村 清美 (城崎)	3:57.6			
4 斎藤 啓子 (城崎)	1:55.8	5 大谷 良美 (石道)	3:59.0			
5 山野あゆみ (国見)	2:18.4	6 西島ちえ子 (富山南)	4:18.4			
6 牧野 貴子 (富山南)	2:56.3	200m 個人メドレー				
200m バタフライ			1 牧野久美子 (泉)	3:21.7		
1 牧野久美子 (泉)	3:36.6	2 林 美恵子 (松陽)	3:29.8			

近畿水泳教室 (兼近畿中学選手権)

8月7・8・9日

天理プール (50m) 公認

男子の部

100m 自由形			1 野村 実 (甲南)	20:33.3	4 南 秀明 (下市)	1:13.6
1 森 有三 (天理)	1:04.8	2 内田 登 (下市)	20:41.1	5 笠井 博 (海南二)	1:14.9	
2 金海 直也 (茨木東)	1:05.3	3 遙谷 哲雄 (五条)	21:21.7	6 高市 茂雄 (花ノ井)	1:15.6	
3 田中 繁美 (五条)	1:05.8	4 井上 桂典 (東)	21:42.9	200m バタフライ		
4 佐敷 俊次 (桜宮)	1:06.0	5 樋谷 重樹 (桜宮)	22:02.2	1 脇坂 徳雄 (摂陽)	2:43.0	
5 加藤 俊治 (西)	1:06.1	6 平岡 義隆 (花ノ井)	22:13.4	2 右馬 清安 (五条)	2:46.2	
6 笠井 博 (海南二)	1:07.6	100m 平 泳		3 志賀 功明 (桜宮)	2:46.4	
200m 自由形			1 三浦 勝 (二見)	1:19.3	4 松下 博信 (垂水)	2:51.0
1 小倉 文三 (学文)	2:24.2	2 安田 遙 (花ノ井)	1:20.6	5 南 秀明 (下市)	2:54.4	
2 加藤 俊治 (西)	2:24.6	3 宮垣 義夫 (打出)	1:20.9	6 谷本 豊路 (花ノ井)	2:59.2	
3 林 久治 (三稜)	2:24.6	4 葛本 幸一 (桜宮)	1:21.3	100m 背 泳		
4 谷田 憲男 (五条)	2:26.3	5 乾 明文 (摂陽)	1:21.3	1 瑠東 東治 (大社)	1:11.4	
5 森 有三 (天理)	2:26.4	6 舩見 広正 (岡崎)	1:21.3	2 橋本 一雄 (月輪)	1:16.6	
6 金海 直也 (茨木東)	2:26.7	200m 平 泳		3 飯降 克己 (郡山)	1:17.2	
400m 自由形			1 安田 遙 (花ノ井)	2:51.9	4 玉井 利典 (野原)	1:19.4
1 野村 実 (甲南)	5:08.2	2 三浦 勝 (二見)	2:54.9	5 西浦 洋一 (五条)	1:20.0	
2 釣谷 哲雄 (五条)	5:09.6	3 田村 広司 (西)	2:57.6	6 林 繁 (花ノ井)	1:20.0	
3 谷田 憲男 (〃)	5:10.2	4 葛本 幸一 (桜宮)	3:00.0	200m 背 泳		
4 林 久治 (三稜)	5:10.3	5 宮垣 義夫 (打出)	3:02.0	1 瑠東 東治 (大社)	2:36.3	
5 内田 登 (下市)	5:17.2	6 柳田 泰義 (花ノ井)	3:02.0	2 橋本 一雄 (月輪)	2:47.3	
6 井上 信典 (東)	5:24.9	100m バタフライ		3 松崎 喜良 (近衛)	2:50.3	
1500m 自由形			1 脇坂 徳雄 (摂陽)	1:10.2	4 西浦 洋一 (五条)	2:50.4
			2 松下 博信 (垂水)	1:11.7	5 玉井 利典 (野原)	2:50.6
			3 志賀 功明 (桜宮)	1:12.4	6 飯降 克己 (郡山)	2:51.8

200m 個人メドレー

1 野村 実 (甲 南)	2:43.0
2 志賀 功明 (桜 宮)	2:44.5
3 森 有三 (天 理)	2:49.4
4 笠井 博 (海 南 二)	2:49.7
5 松下 博信 (垂 水)	2:50.8
6 難波 一夫 (花ノ井)	2:52.8

800m リレー

1 川東・兼田・西・林 (三 稜)	10:03.9
2 谷田・釣谷・山本・田中 (五 条)	10:07.4
3 若爪・村井・奥・加藤 (西)	10:25.4
4 柏原・石坂・桜井・田原 (垂 水)	10:59.2
5 橋本・上出・筈谷・山本 (海 南 三)	11:00.0
6 森・坂田・池川・沢 (聖 徳)	11:01.4

400m メドレーリレー

1 志賀・葛本・志賀・佐敷 (桜 宮)	4:59.9
2 林・仁宇・高市・難波 (花ノ井)	5:00.1
3 西浦・川端・右馬・田中 (五 条)	5:07.1
4 松崎・石井・高木・奥村 (近 衛)	5:13.2
5 瑠東・田中・野村・駒田 (大 社)	5:15.2
6 宇野・宮垣・山本・町田 (打 出)	5:18.8

女子の部**100m 自由形**

1 河合千鶴子 (成 蹊)	1:14.2
2 前田 恵子 (粟 津)	1:14.4
3 北川ひろ子 (皇 子 山)	1:15.7
4 今村 桂子 (加 茂 川)	1:18.0
5 国井 節子 (成 蹊)	1:18.1
6 田中 良子 (加 茂 川)	1:18.8

200m 自由形

1 斎藤 妙子 (東)	2:37.5
---------------	--------

2 越前 芳子 (皇 子 山)	2:44.8
3 滝本 好美 (西ノ京)	2:46.0
4 河合千鶴子 (成 蹊)	2:46.6
5 前田 恵子 (粟 津)	2:46.6
6 田中 良子 (加 茂 川)	2:53.4

400m 自由形

1 河合千鶴子 (成 蹊)	1:14.2
2 前田 恵子 (粟 津)	1:14.4
3 北川ひろ子 (皇 子 山)	1:15.7
4 今村 桂子 (加 茂 川)	1:18.0
5 国井 節子 (成 蹊)	1:18.1
6 田中 良子 (加 茂 川)	1:18.8

100m 平 泳

1 川西 繁子 (五 条)	1:25.4
2 篠谷 幸子 (粟 津)	1:33.4
3 野口みどり (〃)	1:34.3
4 清川 幸子 (帝 塚 山)	1:34.5
5 山本みどり (五 条)	1:37.3
6 奥村千代江 (加 茂 川)	1:37.8

200m 平 泳

1 川西 繁子 (五 条)	3:05.7
2 野口みどり (粟 津)	3:21.4
3 亀田 典子 (皇 子 山)	3:23.7
4 山本みどり (五 条)	3:24.4
5 奥村千代江 (加 茂 川)	3:27.0
6 篠谷 幸子 (粟 津)	3:32.0

100m バタフライ

1 今沢 広美 (五 条)	1:23.0
2 岡田 信子 (花ノ井)	1:27.4
3 原田恵美子 (成 蹊)	1:28.6
4 佐合井悦子 (皇 子 山)	1:31.8
5 松井 香 (成 蹊)	1:37.6
6 飯田加代子 (野 原)	1:39.2

200m バタフライ

1 今沢 広美 (五 条)	3:07.4
2 原田恵美子 (成 蹊)	3:18.3
3 岡田 信子 (花ノ井)	3:19.5
4 飯田加代子 (野 原)	3:45.0
5 伊藤 桂枝 (川 上 一)	3:47.4
6 信川多恵子 (垂 水)	3:53.6

100m 背 泳

1 松田裕加子 (帝 塚 山)	1:24.0
2 仙度 明美 (五 条)	1:28.0
3 成井 律子 (広 田)	1:28.2

4 青木与志子 (垂 水)	1:28.2
5 長谷川裕子 (皇 子 山)	1:31.6
6 大久保利子 (成 蹊)	1:32.4

200m 背 泳

1 松田裕加子 (帝 塚 山)	2:58.9
2 仙度 明美 (五 条)	3:07.3
3 成井 律子 (広 田)	3:13.5
4 滝本 久子 (西ノ京)	3:14.0
5 杉浦 唱子 (粟 津)	3:14.3
6 長谷川裕子 (皇 子 山)	3:14.3

200m 個人メドレー

1 川西 繁子 (五 条)	2:55.3
2 岡田 信子 (花ノ井)	3:06.2
3 斎藤 妙子 (東)	3:06.7
4 今沢 広美 (五 条)	3:11.6
5 国井 節子 (成 蹊)	3:15.2
6 松田裕加子 (帝 塚 山)	3:15.2

400m リレー

1 河合・弓削・稲葉・国井 (成 蹊)	5:06.2
2 北川・樋口・巽・越前 (皇 子 山)	5:11.3
3 今沢・蛭本・松山・川西 (五 条)	5:20.2
4 今村・西田・飯尾・田中 (加 茂 川)	5:35.4
5 大竹・信川・岩田・佐伯 (垂 水)	5:36.0
6 平子・中部・北野・大高 (九 度 山)	6:15.4

400m メドレーリレー

1 仙度・川西・今沢・蛭本 (五 条)	5:42.0
2 大久保・松尾・原田・河合 (成 蹊)	6:02.2
3 長谷川・亀田・佐合井・越前 (皇 子 山)	6:02.2
4 青木・吉田・信川・大竹 (垂 水)	6:16.6
5 中部・沼上・北野・大高 (九 度 山)	6:29.7
6 浅野・山本・岡本・下村 (附 属 京 都)	6:39.4

四 国 水 泳 教 室

8月10・11日

大川中学プール(50m)公認

男子の部

100m 自由形

1	黒岩 五男(室戸)	1:03.2
2	高藤 豊治(紫雲)	1:03.5
3	森国 清仁(城東)	1:04.8
4	山内 佳輝(鳴門一)	1:06.9
5	山田 俊一(美須賀)	1:07.1
6	中谷 政則(室戸岬)	1:07.7

200m 自由形

1	黒岩 五男(室戸)	2:20.8
2	金森 信幸(美須賀)	2:23.1
3	高藤 豊治(紫雲)	2:24.4
4	森国 清仁(城東)	2:25.4
5	田淵 健(鳴門二)	2:31.6
6	山内 佳輝(鳴門一)	2:32.0

400m 自由形

1	金森 信幸(美須賀)	5:05.5
2	横本 博(宿毛)	5:14.0
3	宮田 耕一(高知)	5:14.3
4	安井 敏章(城東)	5:30.6
5	田淵 健(鳴門二)	5:33.8
6	藤川 真仁(城西)	5:45.8

1500m 自由形

1	宮田 耕一(高知)	21:01.4
2	横本 博(宿毛)	21:20.3
3	安井 敏章(城東)	21:34.3
4	山田 俊一(美須賀)	21:42.2
5	藤川 真仁(城西)	22:45.8
6	宅川 秀二(鳴門二)	22:52.1

100m 平泳

1	前田 真秀(室戸岬)	1:20.2
2	播野 達夫(美須賀)	1:22.6
3	河内山福夫(片島)	1:22.9
4	前神 一夫(美須賀)	1:23.7
5	前田 耕平(高知)	1:24.5
6	藤原 説夫(新居浜北)	1:25.6

200m 平泳

1	播野 達夫(美須賀)	2:54.4
2	前田 真秀(室戸岬)	2:54.5
3	河内山福夫(片島)	2:55.5
4	前神 一夫(美須賀)	3:03.1
5	西尾 哲(桜町)	3:03.2
6	江口 均(池田)	3:04.0

100m バタフライ

1	横山 顕介(城東)	1:12.6
2	住田 語男(興居島)	1:13.7
3	西村 公夫(高知)	1:14.4
4	浜田 光夫(美須賀)	1:16.2
5	藤原 了(多度津)	1:17.0
6	白川 順三(観音寺)	1:20.5

200m バタフライ

1	横山 顕介(城東)	2:40.3
2	住田 語男(興居島)	2:51.1
3	藤原 了(多度津)	2:54.1
4	浜田 光夫(美須賀)	2:59.6
5	西村 公夫(高知)	3:01.1
6	前川 修(詫間)	3:02.8

100m 背泳

1	田村 光保(城東)	1:14.5
2	岩井 拓(土佐)	1:14.7
3	松田 繁男(日和佐)	1:15.2
4	山本 寛(美須賀)	1:16.6
5	別宮光一郎(新居浜北)	1:16.6
6	野島 敏夫(汐江)	1:18.9

200m 背泳

1	岩井 拓(土佐)	2:41.8
2	山本 寛(美須賀)	2:43.2
3	別宮光一郎(新居浜北)	2:43.4
4	田村 光保(城東)	2:45.5
5	松田 繁男(日和佐)	2:48.0
6	新居 康史(徳島)	2:53.1

200m 個人メドレー

1	高橋 豊治(紫雲)	2:45.3
2	金森 信幸(美須賀)	2:49.2
3	岩井 拓(土佐)	2:49.5
4	山本 寛(美須賀)	2:54.1
5	藤原 了(多度津)	2:55.6
6	新居 康夫(宮内)	2:58.6

800m リレー

1	山田・矢野・浜田・金森 (美須賀)	10:13.5
2	杉木・森岡・横山・安井 (城東)	10:17.6
3	植原・鳥内・西村・高田 (高知)	10:21.7
4	宅川・松本・田淵・池淵 (鳴門二)	10:37.2

5 高藤・向井・有友・中西

(紫雲) 10:52.1

女子の部

100m 自由形

1	田中真知子(大宮)	1:19.7
2	岡本 啓子(")	1:20.5
3	横山千代美(詫間)	1:22.2
4	森 和江(池田)	1:22.5
5	多田 節子(三木)	1:23.6
6	岩田 厚子(土佐女)	1:24.5

200m 自由形

1	山地 月子(大宮)	2:53.5
2	田中真知子(")	2:56.2
3	岡本 啓子(")	2:56.5
4	森 和江(池田)	2:57.0
5	山口 恵子(日和佐)	3:03.0
6	木山 年子(美須賀)	3:06.3

400m 自由形

1	山地 月子(大宮)	6:03.5
2	岩田 厚子(土佐女)	6:24.2
3	菊地 令子(宮内)	6:33.0
4	山口 恵子(日和佐)	6:34.7
5	小林 愛美(池田)	6:46.9
6	都築フジ子(宮内)	6:55.2

100m 平泳

1	南 文江(大宮)	1:31.5
2	西内 宙子(")	1:33.4
3	竹内美代子(")	1:34.9
4	松本いく代(池田)	1:35.1
5	谷口マキエ(宮内)	1:44.6
6	清野美代子(桜町)	1:45.7

200m 平泳

1	南 文江(大宮)	3:14.9
2	西内 宙子(")	3:17.8
3	本久 正子(汐江)	3:20.3
4	竹内美代子(大宮)	3:20.3
5	田村いき代(城北)	3:22.4
6	松本いく代(池田)	3:34.2

100m バタフライ

1	阿部ふじえ(美須賀)	1:23.2
2	中平 明子(土佐女)	1:23.2
3	山中 道子(大宮)	1:36.9
4	山下 和代(礪西)	1:37.8

5 菊地久美子 (宮 内) 1:42.0	2 岡林 佳代 (大 宮) 3:17.6	(池 田) 5:47.2
6 仙石 満枝 (城 北) 1:44.3	3 八代 芳子 (善 西) 3:18.4	4 菊地・都築・大久保・菊地
200m バタフライ	4 橋本 礼子 (城 北) 3:26.0	(宮 内) 6:08.1
1 中平 明子 (土 佐 女) 3:08.0	5 松本 公恵 (土 佐 女) 3:27.0	5 久保・十河・田中・多田
2 阿部ふじえ (美 須 賀) 3:24.8	6 笹原千津子 (池 田) 3:32.5	(三 木) 6:27.1
3 山中 道子 (大 宮) 3:26.0	200m 個人メドレー	400m メドレーリレー
4 山下 和代 (善 西) 3:37.0	1 中平 明子 (土 佐 女) 3:14.2	1 野口・西内・中平・岩田
5 菊地久美子 (宮 内) 3:59.9	2 阿部ふじえ (美 須 賀) 3:18.1	(土 佐 女) 5:57.6
6 柳原 彩子 (城 北) 4:17.8	3 山地 月子 (大 宮) 3:21.6	2 岡林・南・山中・田中
100m 背 泳	4 佐名美枝子 (詫 間) 3:24.7	(大 宮) 6:02.9
1 野口百合子 (土 佐 女) 1:29.5	5 八代 芳子 (善 西) 3:25.9	3 渡辺・村上・阿部・木山
2 大上千恵子 (池 田) 1:31.5	6 田中真知子 (大 宮) 3:26.5	(美 須 賀) 6:28.6
3 八代 芳子 (善 西) 1:31.7	400m リレー	4 大山・松本・笹森・森
4 松本 公恵 (土 佐 女) 1:35.2	1 中平・佐藤・野田・岩田	(池 田) 6:29.3
5 岡 礼子 (桜 町) 1:37.0	(土 佐 女) 5:31.9	5 佐名・宮本・佐名・横山
6 渡辺 春子 (美 須 賀) 1:41.9	2 山地・岡本・森本・田中	(詫 間) 6:59.0
200m 背 泳	(大 宮) 5:32.4	
1 野口百合子 (土 佐 女) 3:17.1	3 大山・松本・小森・森	

九 州 水 泳 教 室

8月8・9日

菊池市営プール (50m) 公認

男子の部

100m 自由形

1 内布 孝司 (八 代 三) 1:02.8
2 梅野 哲 (西 浦 上) 1:03.5
3 森本 京介 (山 鹿) 1:04.8
4 堀江 敏一 (鶴 谷) 1:05.0
5 小松 充義 (相 知) 1:05.6
6 村上 賢次 (十 文 字) 1:05.7

200m 自由形

1 梅野 哲 (西 浦 上) 2:17.3
2 内布 孝司 (八 代 三) 2:19.6
3 森本 京介 (山 鹿) 2:19.9
4 吉田 哲徳 (水 俣 二) 2:23.6
5 別府 正治 (諏 訪) 2:25.2
6 村上 賢次 (十 文 字) 2:26.7

400m 自由形

1 植田 貞雄 (八 代 三) 5:03.5
2 吉田 哲徳 (水 俣 二) 5:09.5
3 島添 誠二 (三 橋) 5:09.6
4 杉山 明博 (八 代 二) 5:10.0
5 中村 守 (甲 佐) 5:12.1
6 与儀 達明 (上 ノ 山) 5:12.7

1500m 自由形

1 植田 貞雄 (八 代 三) 20:06.8

2 島添 誠二 (三 橋) 20:09.6
3 中村 守 (甲 佐) 20:36.1
4 杉山 明博 (八 代 二) 20:59.5
5 与儀 達明 (上 ノ 山) 21:05.5
6 森 猛 (八 代 二) 21:21.4

100m 平 泳

1 曾宮 哲也 (第一鹿屋) 1:19.4
2 田中 孝夫 (嘉 島) 1:19.4
3 重松 隆 (城 島) 1:19.5
4 浅井 健一 (鹿 屋) 1:20.9
5 外堀 昭徳 (宮 之 城) 1:23.5
6 堤 博 (佐 賀 関) 1:24.4

200m 平 泳

1 曾宮 哲也 (第一鹿屋) 2:49.9
2 田中 孝夫 (嘉 島) 2:50.1
3 重松 隆 (城 島) 2:56.9
4 幸 芳一 (東) 2:57.8
5 浅井 健一 (鹿 屋) 2:59.3
6 村川 満 (八 代 三) 3:00.4

100m バタフライ

1 生駒 孝行 (宮 之 城) 1:10.0
2 溝口 幸男 (八 代 二) 1:11.0
3 高田 康雄 (岡 富) 1:12.3
4 木本 庄慈 (人 吉 一) 1:13.7
5 巽 美道 (鶴 谷) 1:13.9

6 伊東 繁 (東) 1:14.8

200m バタフライ

1 高田 康雄 (岡 富) 2:44.6
2 溝口 幸男 (八 代 二) 2:48.0
3 生駒 孝行 (宮 之 城) 2:50.2
4 高瀬隆三郎 (八 代 三) 2:54.1
5 木本 庄慈 (人 吉 一) 2:54.9
6 藤木 益美 (三 橋) 2:54.9

100m 背 泳

1 三木正二郎 (八 代 三) 1:11.5
2 谷口 徳次 (八 代 二) 1:14.4
3 内田 政朝 (隈 府) 1:16.5
4 中川 俊明 (福 山) 1:17.5
5 佐藤 光幹 (吉 井) 1:17.5
6 永野 博之 (大 道) 1:18.0

200m 背 泳

1 三木正二郎 (八 代 三) 2:34.7
2 谷口 徳次 (八 代 二) 2:39.1
3 内田 政朝 (隈 府) 2:44.5
4 永野 博之 (大 道) 2:45.2
5 長丸 雄二 (横 川) 2:47.4
6 佐藤 光幹 (吉 井) 2:49.2

200m 個人メドレー

1 三木正二郎 (八 代 三) 2:41.3
2 与儀 達明 (上 ノ 山) 2:41.7

- 3 内布 司孝 (八代三) 2:45.4
- 4 堀江 敏一 (鶴谷) 2:47.5
- 5 有馬 勇 (瀬高) 2:47.7
- 6 島添 誠一 (三橋) 2:48.0

800m リレー

- 1 三木・植田・高瀬・内布
(八千三) 9:58.9
- 2 小野・浅井・堀江・巽
(鶴谷) 10:05.1
- 3 溝口・森・北岡・杉山
(八代二) 10:10.5
- 4 村上・石川・諫山・須藤
(十文字) 10:10.8
- 5 成清・石橋・宇杉・島添
(三橋) 10:14.5
- 6 北関・迫田・小崎・亀谷
(出水) 10:21.8

400m メドレーリレー

- 1 三木・村川・高瀬・内布
(八代三) 4:50.6
- 2 谷口・丁畑・溝口・杉山
(八代二) 4:55.3
- 3 下村・沼田・木本・田中
(人吉一) 5:02.8
- 4 久木野・外堀・生駒・小田
(宮之城) 5:03.0
- 5 白木・山崎・高田・増田
(岡富) 5:07.3
- 6 後藤・福山・岸・渡辺
(山ノ手) 5:13.5

女子の部

100m 自由形

- 1 松岡八重子 (湖東) 1:12.2
- 2 田中むつみ (人吉二) 1:13.2
- 3 大隈ゆみ子 (十文字) 1:15.0
- 4 吉村 富代 (八代二) 1:16.2
- 5 林 美津子 (杷木) 1:18.9
- 6 松田 直子 (嘉島) 1:19.4

200m 自由形

- 1 松岡八重子 (湖東) 2:36.6
- 2 大隈ゆみ子 (十文字) 2:41.4
- 3 藤井 康子 (湖東) 2:45.1

- 4 田中むつみ (人吉一) 2:45.5
- 5 林 美津子 (杷木) 2:45.8
- 6 松田 直子 (嘉島) 2:46.7

400m 自由形

- 1 藤井 康子 (湖東) 5:53.1
- 2 上村美智子 (嘉島) 6:00.2
- 3 久保山美智恵 (杷木) 6:01.9
- 4 上村恵美子 (十文字) 6:06.7
- 5 城間智恵子 (筑紫女) 6:10.0
- 6 重 あけみ (鹿屋) 6:10.2

100m 平泳

- 1 森実 芳子 (杷木) 1:25.8
- 2 沖田由紀子 (八代三) 1:31.2
- 3 錦井布記子 (出水) 1:33.3
- 4 百武恵津子 (西浦上) 1:33.7
- 5 園田 芳子 (八代一) 1:34.6
- 6 小段 道子 (横川) 1:35.2

200m 平泳

- 1 森実 芳子 (杷木) 3:02.0
- 2 沖田由紀子 (八代三) 3:15.4
- 3 錦井布記子 (出水) 3:20.5
- 4 奥山美津子 (宮之城) 3:20.7
- 5 藤瀬 純子 (嘉島) 3:20.7
- 6 園田 芳子 (八代一) 3:21.1

100m バタフライ

- 1 山口 節子 (横川) 1:25.7
- 2 橋田千恵子 (十文字) 1:28.5
- 3 八島 豊子 (湖東) 1:28.6
- 4 江崎 和子 (出水) 1:28.7
- 5 梶原 良子 (杷木) 1:30.1
- 6 福本 幸子 (嘉島) 1:30.5

200m バタフライ

- 1 山口 節子 (横川) 3:11.4
- 2 福本 幸子 (嘉島) 3:17.1
- 3 梶原 良子 (杷木) 3:20.3
- 4 橋田千恵子 (十文字) 3:22.7
- 5 江崎 和子 (出水) 3:22.9
- 6 八島 豊子 (湖東) 3:23.1

100m 背泳

- 1 日高美智子 (熊西) 1:27.5
- 2 梶原 秀子 (鹿屋) 1:27.6
- 3 田中 栄子 (八代三) 1:30.2
- 4 森山 淳子 (杷木) 1:30.8

- 5 谷口 信子 (杷木) 1:31.7
- 6 平岡 和子 (崎戸) 1:32.3

200m 背泳

- 1 日高美智子 (熊西) 3:03.3
- 2 梶原 秀子 (鹿屋) 3:08.5
- 3 森山 淳子 (杷木) 3:13.3
- 4 田中 栄子 (八代三) 3:14.6
- 5 山田 久江 (嘉島) 3:14.9
- 6 村田 裕子 (十文字) 3:18.9

200m 個人メドレー

- 1 久保山美智恵 (杷木) 3:07.8
- 2 城間智恵子 (筑紫女) 3:16.0
- 3 橋田千恵子 (十文字) 3:17.6
- 4 八島 豊子 (湖東) 3:18.8
- 5 上村美智子 (嘉島) 3:19.6
- 6 福本 幸子 (嘉島) 3:20.5

400m リレー

- 1 藤井・永山・八島・松岡
(湖東) 5:15.8
- 2 上村・山田・坂崎・松田
(嘉島) 5:20.3
- 3 釜堀・橋田・上村・大隈
(十文字) 5:24.9
- 4 森実・森山・林・久保山
(杷木) 5:27.4
- 5 清田・市原・三島・江崎
(出水) 5:30.0
- 6 西本・右田・小林・高岡
(甲佐) 5:31.0

400m メドレーリレー

- 1 森山・森実・梶尾・林
(杷木) 5:38.7
- 2 山田・藤瀬・福本・松田
(嘉島) 5:47.4
- 3 出田・木庭・八島・松岡
(湖東) 5:54.8
- 4 井上・錦井・江崎・市原
(出水) 5:55.4
- 5 林田・宮原・橋田・大隈
(十文字) 6:03.2
- 6 今村・小段・山口・馬渡
(横川) 6:05.6

早 大 対 慶 大

6月2日

東伏見プール (50m) 公認

100m 自由形		1500m 自由形		2 田中 広征 (早 大) 2:22.4	
1 岩崎 邦宏 (早 大) 57.1		1 藤島 祥三 (早 大) 18:06.7		3 角間 三雄 (") 2:25.1	
2 田代 信一 (") 58.2		2 奥田 桂次 (") 18:39.2		4 辻野 公二 (慶 大) 2:41.1	
3 竹本 昭和 (") 59.3		3 山田 忠信 (") 18:46.0		400m 個人メドレー	
4 田村 武司 (慶 大) 59.8		4 竹林 功男 (慶 大) 19:40.1		1 高嶺 隆二 (慶 大) 5:17.3	
5 松尾 清彦 (") 59.9		5 鈴木 勝 (") 19:58.5		2 井筒 賢造 (早 大) 5:24.0	
200m 自由形		200m 平 泳		800m リレー	
1 岡部 幸明 (早 大) 2:04.1		1 山岡 宏一 (早 大) 2:37.1		1 岩崎・藤島・門口・岡部	
2 岩崎 邦宏 (") 2:07.0		2 松本健次郎 (") 2:38.4		(早 大) 8:35.8	
3 門口 伯康 (") 2:09.1		3 小牧 紘一 (慶 大) 2:46.6		2 高嶺・松尾・田村・竹林	
4 高嶺 隆二 (慶 大) 2:10.2		4 外山 信行 (") 2:48.9		(慶 大) 9:05.7	
5 松尾 清彦 (") 2:14.8		5 渡辺 正満 (") 2:55.7		400m メドレーリレー	
6 田村 武司 (") 2:16.0		200m バタフライ		1 角間・山南・岩本・門口	
400m 自由形		1 岩本 光司 (早 大) 2:19.0		(早 大) 4:19.9	
1 岡部 幸明 (早 大) 4:30.7		2 田中 英雄 (") 2:19.7		2 辻野・小牧・芥川・松尾	
2 藤島 祥三 (") 4:31.3		3 井筒 賢造 (") 2:21.3		(慶 大) 4:37.4	
3 奥田 桂次 (") 4:38.4		4 芥川己之助 (慶 大) 2:26.2		得 点	
4 竹林 功男 (慶 大) 4:53.5		200m 背 泳		早大	49点
5 鈴木 勝 (") 4:59.2		1 伊藤 圭祐 (早 大) 2:20.3		慶大	4"

立・日・明 三 大 学 対 抗

6月9日

野毛山プール (50m) 公認

100m 自由形		5 石井 進一 (日 大) 4:48.5	3 神坂 忠一 (立 大) 2:23.6	
1 後藤 忠治 (日 大) 56.5		6 岩本 修二 (明 大) 4:57.9	4 赤毛 秀次 (") 2:24.5	
2 久保田宇利 (") 57.6		1500m 自由形		
3 戸崎 修身 (立 大) 1:00.7		1 渡辺 恒夫 (明 大) 18:39.8	5 金親 義弘 (日 大) 2:24.8	
4 小泉 弘 (") 1:00.8		2 多田 寿之 (立 大) 18:49.0	6 菅 隆則 (") 2:26.4	
5 大賀 睦郎 (明 大) 1:01.3		3 松本登八郎 (日 大) 19:05.7	200m 背 泳	
6 秋元 敏雄 (") 1:01.5		4 井原 啓之 (立 大) 19:57.3	1 福島 滋雄 (日 大) 2:17.0	
200m 自由形		5 丸井 久人 (日 大) 19:59.5	2 大隈 潔 (明 大) 2:22.4	
1 山影 武士 (明 大) 2:05.4		6 吉田 英機 (") 20:00.7	3 五十嵐武清 (日 大) 2:26.0	
2 後藤 忠治 (日 大) 2:05.8		200m 平 泳		
3 秋元 敏雄 (明 大) 2:13.2		1 敷石 義秋 (日 大) 2:39.3	4 青木 守喬 (") 2:30.0	
4 片岡 輝男 (立 大) 2:13.9		2 和気 統 (") 2:41.2	5 松田 史剛 (立 大) 2:32.1	
5 吉見 行雄 (日 大) 2:14.6		3 高島 光生 (") 2:41.7	6 杉山 悟 (明 大) 2:32.7	
6 石井 進一 (") 2:15.0		4 小寺 隆昌 (明 大) 2:44.5	400m 個人メドレー	
400m 自由形		5 小笹 勝二 (立 大) 2:50.2	1 福島 滋雄 (日 大) 4:59.5	
1 松木登八郎 (日 大) 4:40.7		6 寺尾 友孝 (") 2:51.3	2 山影 武士 (明 大) 5:21.0	
2 多田 寿之 (立 大) 4:41.3		200m バタフライ		
3 渡辺 恒夫 (明 大) 4:41.4		1 須藤 洋一 (明 大) 2:19.8	3 片岡 輝男 (立 大) 5:26.8	
4 浜口 哲也 (日大豊山) 4:42.6		2 中村 康博 (立 大) 2:23.1	4 井上 敦雄 (日 大) 5:35.5	
			5 唐松 長一 (明 大) 5:35.5	
			6 井原 啓之 (立 大) 5:35.7	
			800m リレー	

- 1 森田・後藤・久保田・松木
(日 大) 8:38.4
- 2 渡辺・西野・秋元・山影
(明 大) 8:51.5
- 3 多田・小島・戸崎・片岡
(立 大) 8:56.3

400m メドレーリレー

- 1 大隈・小寺・大賀・山影
(明 大) 4:20.8
- 2 松田・寺尾・中村・戸崎
(立 大) 4:33.7
- 3 日大失格

日	大	得点
日	大	87点
明	大	57"
立	大	49"

日 大 対 中 大

6月30日

神宮プール (50m) 公認

100m 自由形

- 1 後藤 忠治 (日 大) 57.0
- 2 久保田宇利 (") 57.8
- 3 丸山 洋 (") 59.0
- 4 菅 正文 (中 大) 59.1
- 5 相賀 正久 (") 1:00.2
- 6 森 宏 (日 大) 1:00.8

200m 自由形

- 1 後藤 忠治 (日 大) 2:05.9
- 2 石井 進一 (") 2:07.3
- 3 吉見 行雄 (") 2:12.0
- 4 仲矢 昌夫 (中 大) 2:12.9
- 5 石垣 正三 (日 大) 2:13.3
- 6 梶本 邦昭 (中 大) 2:13.3

400m 自由形

- 1 松木登八郎 (日 大) 4:28.9
- 2 佐々木末昭 (中 大) 4:32.2
- 3 石井 進一 (日 大) 4:35.5
- 4 佐原 年昭 (中 大) 4:39.4
- 5 吉田 英機 (日 大) 4:41.0
- 6 梶本 邦昭 (中 大) 4:43.4

1500m 自由形

- 1 佐々木末昭 (中 大) 17:40.7
- 2 佐原 年昭 (") 18:32.6
- 3 松木登八郎 (日 大) 18:45.4
- 4 浜口 哲也 (") 18:55.8
- 5 藤丸 靖久 (中 大) 19:20.7
- 6 長野 優 (日 大) 19:33.6

100m 平 泳

- 1 敷石 義秋 (日 大) 1:13.4
- 2 和氣 統 (") 1:13.6

- 3 野々村嘉昭 (中 大) 1:13.9
- 4 樋口 裕 (") 1:14.3
- 5 兵藤 正時 (") 1:14.4
- 6 福永 恵輔 (日 大) 1:14.6

200m 平 泳

- 1 敷石 義秋 (日 大) 2:35.8
- 2 和氣 統 (") 2:38.6
- 3 野々村嘉昭 (中 大) 2:39.5
- 4 樋口 裕 (") 2:40.1
- 5 兵藤 正時 (") 2:40.9
- 6 高島 光生 (日 大) 2:41.5

100m バタフライ

- 1 大林 敦 (中 大) 1:00.3
- 2 遠藤 英康 (日 大) 1:02.9
- 3 馬場 政儀 (中 大) 1:03.9
- 4 菅 隆則 (日 大) 1:03.9
- 5 鈴木 竜蔵 (中 大) 1:04.8
- 6 金親 義弘 (日 大) 1:05.4

200m バタフライ

- 1 大林 敦 (中 大) 2:17.6
- 2 金親 義弘 (日 大) 2:19.7
- 3 菅 隆則 (") 2:20.5
- 4 馬場 政儀 (中 大) 2:21.0
- 5 遠藤 英康 (日 大) 2:23.0
- 6 鈴木 竜蔵 (中 大) 2:30.0

100m 背 泳

- 1 福島 滋雄 (日 大) 1:04.3
- 2 五十嵐武清 (") 1:05.5
- 3 林 祐士郎 (中 大) 1:06.4
- 4 沢田 義勝 (") 1:07.3
- 5 菅 征夫 (") 1:07.4

- 6 青木 守喬 (日 大) 1:07.8

200m 背 泳

- 1 福島 滋雄 (日 大) 2:15.5
- 2 五十嵐武清 (") 2:21.6
- 3 林 祐士郎 (中 大) 2:24.5
- 4 菅 征夫 (") 2:27.1
- 5 青木 守喬 (日 大) 2:28.2
- 6 沢田 義勝 (中 大) 2:30.2

400m 個人メドレー

- 1 福島 滋雄 (日 大) 4:57.8
- 2 久保田宇利 (") 5:18.2
- 3 井上 敦雄 (") 5:20.4
- 4 林 祐士郎 (中 大) 5:27.0
- 5 藤丸 靖久 (") 5:30.2
- 6 田中 透 (日 大) 5:30.3

800m リレー

- 1 福島・後藤・松木・石井
(日 大) 8:29.0
- 2 佐々木・梶本・仲矢・佐原
(中 大) 8:48.4

400m メドレーリレー

- 1 福島・敷石・遠藤・後藤
(日 大) 4:13.4
- 2 林・野々村・大林・菅
(中 大) 4:14.9

附属高校 800m リレー

- 1 森田・浜口・正木・横山
(日大附) 8:51.8
- 2 早川・姫野・横川・中島
(中大附) 9:52.0

日 大 対 九 州

6月2日

瀬高町営プール (50m) 公認

100m 自由形

1 福井 誠 (九州)	57.1
2 庄司 敏夫 (")	58.0
3 後藤 忠治 (日 大)	58.0
4 石原 勝記 (九州)	58.5
5 久保田宇利 (日 大)	59.1
6 森田 武男 (")	59.7

400m 自由形

1 吉無田春男 (九州)	4:31.3
2 松木登八郎 (日 大)	4:33.2
3 浜口 哲也 (")	4:34.8
4 庄司 敏夫 (九州)	4:39.3
5 浦 満広 (")	4:43.4
6 石井 進一 (日 大)	4:44.8

1500m 自由形

1 松木登八郎 (日 大)	18:26.4
2 吉無田春男 (九州)	18:31.3
3 浜口 哲也 (日 大)	18:31.3
4 高瀬悦二郎 (九州)	19:18.2
5 中坊 昌美 (")	19:21.5
6 笠井 利昭 (日 大)	19:29.3

100m 平 泳

1 石川 健二 (日 大)	1:11.9
2 敷石 義秋 (")	1:12.9
3 重松 盛人 (九州)	1:14.1
4 大渡 雅士 (九州)	1:14.7

5 伊藤 靖博 (")	1:15.4
6 和氣 統 (日 大)	1:15.7

200m 平 泳

1 敷石 義秋 (日 大)	2:34.4
2 石川 健二 (")	2:37.9
3 高島 光生 (")	2:41.2
4 重松 盛人 (九州)	2:42.2
5 伊藤 靖博 (")	2:42.2
6 大渡 幹士 (")	2:44.6

100m バタフライ

1 佐藤 好助 (九州)	1:00.0
2 中島 功 (")	1:00.3
3 遠藤 英康 (日 大)	1:03.6
4 菅 隆則 (")	1:04.2
5 金親 義弘 (")	1:05.0
6 中村 征春 (九州)	1:05.6

200m バタフライ

1 佐藤 好助 (九州)	2:13.6
2 金親 義弘 (日 大)	2:21.7
3 菅 隆則 (")	2:22.7
4 山野内伸二 (九州)	2:24.8
5 中村 征春 (")	2:25.0
6 遠藤 英康 (日 大)	2:33.6

100m 背 泳

1 福島 滋雄 (日 大)	1:04.6
2 五十嵐武清 (")	1:05.4

3 富田 一雄 (九州)	1:05.6
4 中原 紀 (九州)	1:05.6
5 青木 守喬 (日 大)	1:07.4
6 石橋 幸男 (九州)	1:08.9

200m 背 泳

1 福島 滋雄 (日 大)	2:16.3
2 五十嵐武清 (")	2:23.1
3 中原 紀 (九州)	2:23.2
4 富田 一雄 (")	2:25.8
5 宮良 高志 (日 大)	2:30.0
6 石橋 幸男 (九州)	2:36.6

400m 個人メドレー

1 福島 滋雄 (日 大)	5:11.5
2 森田 武男 (")	5:25.2
3 久保田宇利 (")	5:25.5
4 高瀬悦二郎 (九州)	5:43.4
5 木田 和夫 (")	5:44.4

800m リレー

1 庄司・吉無田・浦・福井 (九州)	8:31.6
2 松木・浜口・福島・後藤 (日 大)	8:39.4

400m メドレーリレー

1 富田・重松・中島・福井 (九州)	4:11.9
2 福島・石川・菅・後藤 (日 大)	4:12.3

全 明 大 対 全 静 岡

6月16日

浜松市営元城プール (50m) 公認

気温19.5°

水温21°

100m 自由形

1 山影 武士 (明 大)	57.6
2 石津 敏夫 (")	1:00.8
3 水野 伸 (静 岡)	1:01.2
4 秋元 敏雄 (明 大)	1:01.4
5 小楠 省二 (静 岡)	1:02.8
6 鈴木 孝治 (")	1:04.0

200m 自由形

1 山影 武士 (明 大)	2:07.3
2 西野 勝弘 (")	2:12.9
3 秋元 敏雄 (")	2:13.8
4 菊地 利定 (静 岡)	2:18.8

5 中村 昌敬 (静 岡)	2:23.0
6 鈴木 孝治 (")	2:24.8

400m 自由形

1 西野 勝弘 (明 大)	4:48.6
2 岩本 修二 (")	4:49.5
3 渡辺 恒夫 (")	4:50.0
4 大石 幸雄 (静 岡)	4:56.5
5 菊地 利定 (")	5:01.2
6 早川 一枝 (")	5:02.8

1500m 自由形

1 渡辺 恒夫 (明 大)	19:08.2
2 岩本 修二 (")	19:19.5

3 早川 一枝 (静 岡)	19:34.8
4 大石 幸雄 (")	19:56.7
5 天野 憲一 (")	21:44.0

100m 平 泳

1 鈴木 英二 (静 岡)	1:16.8
2 小寺 隆昭 (明 大)	1:17.0
3 山田 邦夫 (静 岡)	1:17.0
4 天野 政司 (")	1:17.4

200m 平 泳

1 小寺 隆昭 (明 大)	2:42.8
2 天野 政司 (静 岡)	2:48.0
3 鈴木 英二 (")	2:51.4

4 山田 邦夫 (静岡)	2:53.5
オープン川島文雄 (〃)	2:53.9
100m 背 泳	
1 大隅 潔 (明大)	1:06.0
2 杉山 悟 (〃)	1:07.5
3 岡田 和夫 (静岡)	1:11.1
4 鈴木 安弘 (〃)	1:13.0
5 木野 立雄 (〃)	1:17.8
200m 背 泳	
1 大隅 潔 (明大)	2:21.2
2 杉山 悟 (〃)	2:28.8
3 岡田 和夫 (静岡)	2:35.0
4 鈴木 安弘 (〃)	2:39.5
5 鈴木 正志 (〃)	2:45.1
100m バタフライ	
1 大賀 睦朗 (明大)	1:01.7

2 須藤 洋一 (明大)	1:02.3
3 刑部 裕一 (静岡)	1:06.2
4 牧野 康二 (〃)	1:10.0
5 内藤 慎一 (明大)	1:10.8
200m バタフライ	
1 須藤 洋一 (明大)	2:18.3
2 大賀 睦朗 (〃)	2:23.2
3 新田 康雄 (静岡)	2:41.9
4 刑部 裕一 (〃)	2:42.6
5 牧野 康二 (〃)	2:46.8
200m 個人メドレー	
1 山影 武士 (明大)	5:19.2
2 大隅 潔 (〃)	5:34.5
3 中村 昌敬 (静岡)	5:54.3
4 牧野 康二 (〃)	5:55.4
200m リレー	

1 山影・石津・牧野・西野	(明大)	1:48.8
2 水野・平田・古木・小楠	(静岡)	1:51.1
800m リレー		
1 西野・渡辺・秋元・岩本	(明大)	8:55.5
2 大石・菊池・中村・小楠	(静岡)	9:28.9
400m メドレーリレー		
1 大隅・小寺・大賀・山影	(明大)	4:19.9
2 岡田・山田・刑部・小楠	(静岡)	4:36.5

早 大 対 全 九 州

6月23日

東伏見プール (50m) 公認

100m 自由形

1 石原 勝記 (九州)	57.1
2 門口 伯康 (早大)	57.5
3 田代 信一 (〃)	57.6
4 岩崎 邦宏 (〃)	57.6
5 庄司 敏夫 (九州)	57.6
6 浦 満広 (〃)	57.8

200m 自由形

1 福井 誠 (九州)	2:04.3
2 庄司 敏夫 (〃)	2:05.2
3 岡部 幸明 (早大)	2:05.9
4 浦 満広 (九州)	2:06.6
5 門口 伯康 (早大)	2:07.2
6 岩崎 邦宏 (〃)	2:09.4

400m 自由形

1 福井 誠 (九州)	4:28.0
2 吉無田春男 (〃)	4:30.7
3 岡部 幸明 (早大)	4:31.4
4 藤島 祥三 (〃)	4:31.4
5 奥田 桂次 (〃)	4:35.4
6 中坊 昌美 (九州)	4:40.6

1500m 自由形

1 藤島 祥三 (早大)	17:44.7
2 吉無田春男 (九州)	18:12.8
3 奥田 桂次 (早大)	18:36.3
4 山田 忠信 (〃)	18:42.3
5 高瀬悦二郎 (九州)	18:42.3
6 木田 和夫 (〃)	19:02.9

100m 平 泳

1 重松 盛人 (九州)	1:11.5
2 山南 宏一 (早大)	1:12.0
3 大渡 雅士 (九州)	1:12.1
4 松本健次郎 (早大)	1:12.9
5 伊藤 靖晴 (九州)	1:13.3
6 加藤 浩時 (早大)	1:15.3

200m 平 泳

1 山南 宏一 (早大)	2:37.6
2 重松 盛人 (九州)	2:38.8
3 松本健次郎 (早大)	2:39.1
4 伊藤 靖晴 (九州)	2:39.9
5 大渡 雅士 (〃)	2:42.2
6 加藤 浩時 (早大)	2:53.3

100m バタフライ

1 中島 功 (九州)	1:00.2
2 佐藤 好助 (〃)	1:00.4
3 岩本 光司 (早大)	1:01.8
4 井筒 賢造 (〃)	1:03.2
5 田中 英雄 (〃)	1:03.2
6 中村 征春 (九州)	1:04.3

200m バタフライ

1 佐藤 好助 (九州)	2:14.4
2 田中 英雄 (早大)	2:19.1
3 井筒 賢造 (〃)	2:19.3
4 岩本 光司 (〃)	2:21.0
5 中島 功 (九州)	2:22.2
6 中村 征春 (〃)	2:22.4

100m 背 泳

1 富田 一雄 (九州)	1:04.7
2 田中 広征 (早大)	1:04.7
3 中原 紀 (九州)	1:05.0
4 伊藤 圭祐 (早大)	1:05.1
5 角間 三雄 (〃)	1:07.5
6 石橋 幸男 (九州)	1:07.8

200m 背 泳

1 富田 一雄 (九州)	2:20.5
2 中原 紀 (〃)	2:21.6
3 伊藤 圭祐 (早大)	2:22.7
4 田中 広征 (〃)	2:22.7
5 角間 三雄 (〃)	2:26.6
6 石橋 幸男 (九州)	2:31.2

800m リレー

1 庄司・吉無田・浦・福井	(九州)	8:19.8
2 岩崎・岡部・藤島・門口	(早大)	8:25.3

400m メドレーリレー

1 伊藤・山南・岩本・岩崎	(早大)	4:12.6
九州	失格	

得 点

九州	115点
早大	110〃

全東京・中大対抗

7月7日

神宮プール (50m) 公認

男子の部

100m 自由形

1	福井 清 (東京)	56.6
2	中村 良三 (")	59.4
3	清水 啓吾 (")	59.5
4	菅 正文 (中大)	59.6
5	丸山 洋 (東京)	59.6
6	相賀 正久 (中大)	1:01.8

200m 自由形

1	石井 進一 (東京)	2:07.4
2	吉見 行雄 (")	2:10.0
3	梶本 邦昭 (中大)	2:10.9
4	青木 守喬 (東京)	2:12.7
5	正木 昭直 (")	2:13.6
6	仲矢 昌夫 (中大)	2:13.6

400m 自由形

1	佐々木末昭 (中大)	4:30.7
2	藤本 達夫 (東京)	4:36.4
3	梶本 邦昭 (中大)	4:40.8
4	佐原 年昭 (")	4:44.2
5	仲矢 昌夫 (")	4:45.1
6	荒木 憲一 (東京)	4:54.0

800m 自由形

1	佐々木末昭 (中大)	9:17.4
2	佐原 年昭 (")	10:01.0
3	藤丸 靖久 (")	10:04.5
4	荒木 憲一 (東京)	10:11.6
5	原科 義則 (")	10:19.1
6	野口 和雄 (")	10:27.2

100m 平 泳

1	石川 健二 (東京)	1:09.0
2	福永 恵輔 (")	1:13.7
3	野々村嘉昭 (中大)	1:14.3
4	兵藤 正時 (")	1:14.3
5	樋口 裕 (")	1:14.4
6	中川 清 (東京)	1:15.8

200m 平 泳

1	石川 健二 (東京)	2:35.4
2	樋口 裕 (中大)	2:40.4
3	兵藤 正時 (")	2:42.7
4	福永 恵輔 (東京)	2:44.0
5	野々村嘉昭 (中大)	2:47.8

100m バタフライ

1	大林 敦 (中大)	1:00.4
2	北村 修一 (東京)	1:04.3
3	馬場 政儀 (中大)	1:04.3
4	遠藤 英康 (東京)	1:04.4
5	鈴木 竜蔵 (中大)	1:05.4
6	斎藤 啓 (東京)	1:06.6

200m バタフライ

1	三好 恭弘 (東京)	2:16.8
2	大林 敦 (中大)	2:17.0
3	北村 修一 (東京)	2:25.3
4	鈴木 竜蔵 (中大)	2:27.2
5	斎藤 哲 (東京)	2:33.7
6	北村 康二 (中大)	2:34.6

100m 背 泳

1	林 祐士郎 (中大)	1:06.2
2	菅 征夫 (")	1:08.2
3	宮良 高志 (東京)	1:08.6
4	沢田 義勝 (中大)	1:09.4
5	猪野 正久 (東京)	1:09.4
6	広瀬 俊久 (")	1:09.5

200m 背 泳

1	福島 滋雄 (東京)	2:15.0
2	五十嵐武清 (")	2:24.1
3	林 祐士郎 (中大)	2:26.1
4	青木 守喬 (東京)	2:28.2
5	宮良 高志 (")	2:28.6
6	沢田 義勝 (中大)	2:29.8

400m 個人メドレー

1	福島 滋雄 (東京)	4:57.3
2	藤丸 清久 (中大)	5:21.9
3	久保田宇利 (東京)	5:26.0
4	沢田 義勝 (中大)	5:30.6
5	井上 敦雄 (東京)	5:30.6
6	大林 敦 (中大)	5:31.6

800m リレー

7	正木・石井・吉見・青木 (東京)	8:42.4
2	梶原・佐々木・仲矢・佐原 (中大)	8:45.5

400m メドレーリレー

1	渡辺・石川・遠藤・後藤
---	-------------

(東京) 4:20.2

2	菅・樋口・鈴木・相賀 (中大)	4:29.8
---	--------------------	--------

得 点

①	東京	137点
②	中大	115 "

(オープン)

女子の部

100m 自由形

1	高島 美枝 (成女高)	1:10.0
2	北鹿渡郁子 (")	1:10.7
3	常田 汐子 (二階堂高)	1:11.5

200m 平 泳

1	高野美代子 (東田中)	3:11.6
2	牧谷 仁子 (校成中)	3:14.7
3	国島由美子 (成女中)	3:14.9

100m 背 泳

1	四本 博美 (白木屋)	1:16.3
2	佐藤美代子 (成女中)	1:17.5
3	水落志保美 (成女高)	1:22.4

中学男子

100m 自由形

1	浅沼 敏和 (修徳)	1:04.4
2	麦島 和敏 (京北)	1:05.7
3	平松 勇二 (日大豊山)	1:07.0

400m 自由形

1	越後谷 寛 (千早)	5:25.6
2	小林 秀男 (東田)	5:33.0
3	高橋 良夫 (攻玉社)	5:33.8

200m 平 泳

1	古田 和男 (東田)	2:51.2
2	保見 吉裕 (")	2:58.4
3	柴田 憲孝 (麻布)	3:02.3

100m バタフライ

1	後藤 純一 (東田)	1:12.3
2	後藤 章 (足立七)	1:17.6
3	伊藤孝太郎 (早実)	1:19.3

100m 背 泳

1	金子 明 (攻玉社)	1:15.2
2	川上 由夫 (京北)	1:18.0
3	木下 義和 (小金井一)	1:18.8

末 弘 杯 高 校

5月25・26日

大谷プール (50m) 公認

男子の部

100m 自由形

1 小手川 守 (白 杵)	59.7
2 金本 博幸 (柳井商工)	1:01.1
3 大坪 繁喜 (朝 倉)	1:01.8
4 大沢 正行 (熊 本 工)	1:02.8
5 久保 孝 (諫 早 商)	1:02.8
6 吉村 哲郎 (三 瀧)	1:02.8

200m 自由形

1 岩本 和行 (柳井商工)	2:11.8
2 小手川 守 (白 杵)	2:12.1
3 金本 博幸 (柳井商工)	2:14.3
4 吉村 哲郎 (三 瀧)	2:18.9
5 宇杉 弘明 (")	2:19.1
6 大坪 繁喜 (朝 倉)	2:19.5

400m 自由形

1 岩本 和行 (柳井商工)	4:39.5
2 米井 要 (")	4:44.4
3 高瀬悦二郎 (八 代 東)	4:44.6
4 木田 和夫 (鶴 城)	4:46.9
5 田原 雅尚 (柳井商工)	4:53.1
6 福重 澄雄 (佐世保南)	4:57.2

1500m 自由形

1 高瀬悦二郎 (八 代 東)	18:42.2
2 米井 要 (柳井商工)	18:49.0
3 木田 和夫 (鶴 城)	19:11.7
4 田原 雅尚 (柳井商工)	19:34.1
5 西本 信也 (鹿 本)	19:51.5
6 上野 幸一 (諫 早 商)	20:09.3

100m 平 泳

1 大渡 雅士 (諫 早 商)	1:14.3
2 辻 孝男 (鶴 城)	1:14.9
3 青木 剛 (")	1:15.7
4 古川 剛 (諫 早 商)	1:16.7
5 吉田 正明 (白 杵)	1:17.2
6 佐藤 章 (鹿 本)	1:17.9

200m 平 泳

1 大渡 雅士 (諫 早 商)	2:42.3
2 青木 剛 (鶴 城)	2:43.5
3 吉田 正明 (白 杵)	2:45.3
4 辻 孝男 (鶴 城)	2:46.9
5 古川 剛 (諫 早 商)	2:47.6
6 林 英一 (三 瀧)	2:52.4

100m バタフライ

1 江本 正 (柳井商工)	1:03.8
2 東島 新次 (三 瀧)	1:05.1
3 門永 吉典 (柳井商工)	1:05.8
4 山野内伸二 (鶴 城)	1:06.9
5 団塚 喜章 (")	1:07.2
6 篠田 淳一 (")	1:07.5

200m バタフライ

1 江本 正 (柳井商工)	2:22.6
2 山野内伸二 (鶴 城)	2:22.9
3 門永 吉典 (柳 井 商)	2:30.0
4 東島 新次 (三 瀧)	2:31.5
5 篠田 淳一 (鶴 城)	2:35.6
6 益子原和夫 (柳井商工)	2:37.4

100m 背 泳

1 末次 学 (三 瀧)	1:11.4
2 天本 喜勝 (")	1:11.6
3 熊野 次男 (山 鹿)	1:11.6
4 久保健一郎 (諫 早 商)	1:13.4
5 清水 幸治 (八 代 東)	1:13.5
6 艶島 康 (朝 倉)	1:13.6

200m 背 泳

1 天本 喜勝 (三 瀧)	2:34.5
2 久保健一郎 (諫 早 商)	2:35.0
3 末次 学 (三 瀧)	2:36.2
4 熊野 次男 (山 鹿)	2:36.6
5 田中毅司雄 (柳井商工)	2:40.0
6 甲斐田一彦 (三 瀧)	2:41.8

400m 個人メドレー

1 岩本 和行 (柳井商工)	5:31.0
2 小手川 守 (白 杵)	5:32.0
3 木田 和夫 (鶴 城)	5:37.8
4 高瀬悦二郎 (八 代 東)	5:41.0
5 米井 要 (柳井商工)	5:41.6
6 東島 新次 (三 瀧)	5:43.8

400m リレー

1 米井・田原・金本・岩本 (柳井商工)	4:08.8
2 宇杉・江口・森・吉村 (三 瀧)	4:11.3
3 東・茨木・団塚・木田 (鶴 城)	4:15.7
4 久保・吉川・久米・上野 (諫 早 商)	4:16.2

5 大坪・高山・中村・艶島

(朝 倉) 4:16.2

6 小手川・尾石・林田・仲松

(白 杵) 4:18.1

800m リレー

1 金本・田原・米井・岩本

(柳井商工) 9:01.6

2 吉村・江口・宇杉・森

(三 瀧) 9:25.4

3 久保・上野・松下・久米

(諫 早 商) 9:30.2

4 林田・仲松・尾石・小手川

(白 杵) 9:34.5

5 荒木・坂上・沼田・芦刈

(鎮 西) 9:35.3

6 葉山・佐藤・二見・高瀬

(八 代 東) 9:38.0

400m メドレーリレー

1 天本・林・東島・吉村

(三 瀧) 4:37.2

2 山本・青木・団塚・木田

(鶴 城) 4:38.6

3 久保・古川・真坊・久保

(諫 早 商) 4:41.3

4 池永・吉田・小手川・尾石

(白 杵) 4:42.7

5 田中・古松・江本・金本

(柳井商工) 4:44.1

6 清水・吉村・佐藤・高瀬

(八 代 東) 4:47.0

女子の部

100m 自由形

1 浦上 涼子 (筑 紫)	1:09.1
2 中川 静子 (")	1:09.4
3 豊田由美子 (")	1:13.1
4 足立久美子 (朝 羽)	1:15.4
5 金子イツエ (")	1:16.3
6 井脇 信子 (佐 伯)	1:19.2

200m 自由形

1 木村トヨ子 (筑 紫)	2:22.2
2 浦上 涼子 (")	2:37.3
3 中川 静子 (")	2:40.4
4 足立久美子 (朝 羽)	2:49.0

5	金子イツエ (朝 羽)	2:52.1
6	別府 紀美 (")	2:58.7
400m 自由形		
1	木村トヨ子 (筑 紫)	5:04.1
2	内田 久江 (")	5:31.9
3	簾 千枝子 (")	5:33.1
4	渡辺 君子 (白 杵)	5:34.6
5	岩永 弘子 (熊本市立)	5:49.3
6	野田 藤代 (朝 羽)	6:01.2
800m 自由形		
1	簾 千枝子 (筑 紫)	11:37.9
2	内田 久江 (")	11:40.8
3	渡辺 君子 (白 杵)	11:47.9
4	岩永 弘子 (熊本市立)	12:06.8
5	野田 藤代 (朝 羽)	12:24.9
6	丸尾ミネ子 (")	12:28.1
100m 平 泳		
1	葉室 加奈 (筑 紫)	1:24.8
2	松本 信子 (佐 伯)	1:25.9
3	元川 暁美 (朝 羽)	1:27.7
4	松本 直桃 (筑 紫)	1:28.7
5	田中 映子 (鶴 城)	1:30.1
6	古川 富子 (朝 羽)	1:32.5
200m 平 泳		
1	松本 信子 (佐 伯)	3:05.5
2	松本 直桃 (筑 紫)	3:06.8
3	葉室 加奈 (")	3:11.1
4	元川 暁美 (朝 羽)	3:11.2
5	田中 映子 (鶴 城)	3:14.7
6	野口 幾子 (筑 紫)	3:21.9
100m バタフライ		
1	高橋 栄子 (鶴 城)	1:11.3
2	釜掘タミエ (朝 羽)	1:20.5
3	浜田百合子 (鶴 城)	1:22.4

4	青木 禎子 (筑 紫)	1:24.4
5	小緑 妙子 (宮之城農)	1:24.7
6	浜崎 洋子 (佐 伯)	1:26.0
200m バタフライ		
1	高橋 栄子 (鶴 城)	2:37.6
2	浜田百合子 (")	3:05.8
3	釜掘タミエ (朝 羽)	3:06.0
4	浜崎 洋子 (佐 伯)	3:08.0
5	青木 禎子 (筑 紫)	3:14.7
6	小緑 妙子 (宮之城農)	3:17.7
100m 背 泳		
1	宮井 春代 (朝 羽)	1:20.5
2	田端 恵子 (筑 紫)	1:22.7
3	森田 公子 (朝 羽)	1:23.3
4	宮崎ルミ子 (")	1:24.0
5	黒瀬まり子 (佐 伯)	1:26.3
6	国府 淳子 (筑 紫)	1:26.3
200m 背 泳		
1	宮井 春代 (朝 羽)	2:53.2
2	田端 恵子 (筑 紫)	2:57.4
3	森田 公子 (朝 羽)	2:58.7
4	国府 淳子 (筑 紫)	3:01.6
5	宮崎ルミ子 (朝 羽)	3:03.6
6	黒瀬まり子 (佐 伯)	3:05.5
400m 個人メドレー		
1	高橋 栄子 (鶴 城)	6:12.9
2	国府 淳子 (筑 紫)	6:30.0
3	浜田百合子 (鶴 城)	6:31.7
4	簾 千枝子 (筑 紫)	6:42.9
5	青木 禎子 (")	6:45.5
6	渡辺 君子 (白 杵)	6:49.8
400m リレー		
1	木村・浦上・内田・中川 (筑 紫)	4:36.2

2	足立・丸尾・野田・金子 (朝 羽)	5:08.4
3	黒瀬・井上・矢田・井脇 (佐 伯)	5:14.6
4	小緑・上田橋・中園・田代 (宮之城農)	5:34.0
400m メドレーリレー		
1	浦上・葉室・木村・中川 (筑 紫)	5:09.0
2	宮井・元川・釜掘・足立 (朝 羽)	5:25.1
3	田中・小田・高橋・浜田 (鶴 城)	5:31.7
4	井上・松本・浜崎・黒瀬 (佐 伯)	5:35.7
5	上田橋・森・小緑・中園 (宮之城農)	6:00.3
6	松野・森園・師井・岩永 (熊本市立)	6:09.5

男子 得点

①	柳井商工	88点
②	三 游	57 "
③	佐伯鶴城	50 "
④	諫 早 商	41 "
⑤	白 杵 高	30 "
⑥	八 代 東	18 "

女子 得点

①	筑 紫	123点
②	朝 羽	80 "
③	佐伯鶴城	31 "
④	佐 伯	27 "
⑤	宮之城農	8 "
⑥	白 杵	8 "

中 国 五 県 対 抗

6月22・23日

岡山県営プール (50m) 公認

男子の部

100m 自由形

1	田村 稔 (山 口)	58.6
2	木谷 晃彦 (広 島)	1:00.0
3	村田 進 (島 根)	1:00.7
4	金本 博幸 (山 口)	1:00.8
5	末永 栄 (")	1:01.5
6	神崎 春義 (岡 山)	1:02.6

200m 自由形

1	田村 稔 (山 口)	2:09.4
2	岩本 和行 (")	2:09.8
3	金本 博幸 (")	2:13.8
4	札場 均 (岡 山)	2:17.0
5	木谷 晃彦 (広 島)	2:18.4
6	村田 進 (島 根)	2:19.0

400m 自由形

1	岩本 和行 (山 口)	4:35.8
---	-------------	--------

2	米井 要 (山 口)	4:38.0
3	重永 義則 (")	4:45.7
4	山本 紀勝 (広 島)	4:46.6
5	弓削 敏光 (広 島)	4:51.2
6	札場 均 (岡 山)	5:05.3

1500m 自由形

1	米井 要 (山 口)	18:41.6
2	田原 雅尚 (")	18:54.6
3	重永 義則 (")	19:03.0

- 4 弓削 敏光 (広島) 19:07.1
 5 山本 紀勝 (") 19:22.8
 6 篠原 治己 (") 21:04.0

100m 平 泳

- 1 中野 勇治 (山口) 1:12.1
 2 鶴峰 治 (広島) 1:15.4
 3 日隈 修 (") 1:17.8
 4 粟屋幸一郎 (山口) 1:17.8
 5 真田 則之 (広島) 1:18.0
 6 岡崎 政更 (島根) 1:19.4

200m 平 泳

- 1 中野 勇治 (山口) 2:41.2
 2 鶴峰 治 (広島) 2:47.2
 3 日隈 修 (") 2:47.6
 4 岡崎 政更 (島根) 2:50.0
 5 粟屋幸一郎 (山口) 2:50.8
 6 秋山 三郎 (広島) 2:51.2

100m バタフライ

- 1 江本 正 (山口) 1:03.0
 2 桑原 穰 (広島) 1:03.8
 3 門永 吉典 (山口) 1:04.8
 4 松山 昭男 (") 1:05.4
 5 尾谷 庸三 (広島) 1:06.2
 6 小鷹狩軍雄 (") 1:06.5

200m バタフライ

- 1 江本 正 (山口) 2:20.8
 2 門永 吉典 (") 2:26.4
 3 尾谷 庸三 (広島) 2:31.3
 4 益子原和夫 (山口) 2:31.4
 5 小鷹狩軍雄 (広島) 2:33.0
 6 熊谷 治 (") 2:49.6

100m 背 泳

- 1 柴田 利男 (山口) 1:08.6
 2 井上富美造 (広島) 1:09.2
 3 国清 勲 (山口) 1:10.3
 4 田中毅司夫 (") 1:12.6
 5 沢山 義夫 (広島) 1:13.7
 6 金山 秀男 (岡山) 1:17.1

200m 背 泳

- 1 柴田 利男 (山口) 2:29.3
 2 渡辺 勲 (") 2:32.5
 3 井上富美造 (広島) 2:35.6
 4 田中毅司夫 (山口) 2:37.0
 5 沢山 義夫 (広島) 2:46.8
 6 金山 秀男 (岡山) 2:51.9

400m 個人メドレー

- 1 岩本 和行 (山口) 5:26.2
 2 松山 昭男 (") 5:30.0

- 3 米井 要 (山口) 5:39.6
 4 鶴峰 治 (広島) 5:40.3
 5 井上富美造 (") 5:49.7
 6 高田 稔 (岡山) 5:57.0

800m リレー

- 1 田原・金本・米井・岩本 (山口) 8:50.4
 2 桑原・木谷・弓削・山本 (広島) 9:21.3
 3 札場・高田・佐藤・三沢 (岡山) 9:41.0
 4 綱田・綱川・綱尾・本田 (鳥取) 10:07.9
 5 西村・村田・和泉・川崎 (島根) 10:08.8

400m メドレーリレー

- 1 柴田・中野・松山・田村 (山口) 4:24.4
 2 井上・鶴峰・桑原・木谷 (広島) 4:31.5
 3 金山・藤井・佐藤・三宅 (岡山) 4:52.2
 4 清水・蔵本・松本・本田 (鳥取) 4:54.4
 5 山本・岡崎・西村・村田 (島根) 4:59.4

女子の部

100m 自由形

- 1 高松 千歳 (山口) 1:08.8
 2 石井 雅子 (広島) 1:14.1
 3 新田 春子 (山口) 1:15.2
 4 中沢由美子 (島根) 1:17.1
 5 天野征矢子 (山口) 1:17.6
 6 川木 倫子 (広島) 1:19.2

200m 自由形

- 1 高松 千歳 (山口) 2:30.0
 2 中野 厚子 (広島) 2:37.8
 3 新田 春子 (山口) 2:43.6
 4 天野征矢子 (") 2:48.7
 5 石井 雅子 (広島) 2:50.7
 6 中沢由美子 (島根) 2:53.5

400m 自由形

- 1 中野 厚子 (広島) 5:35.6
 2 服部 和子 (山口) 5:52.2
 3 藤井 丈子 (") 5:56.7
 4 竹本 清子 (広島) 5:59.7
 5 柏原 道子 (") 6:02.4

- 6 野崎 幸枝 (鳥取) 6:04.8

800m 自由形

- 1 竹本 清子 (広島) 12:06.7
 2 藤井 丈子 (山口) 12:20.0
 3 柏原 道子 (広島) 12:23.3
 4 服部 和子 (山口) 12:25.9
 5 野崎 幸枝 (鳥取) 12:49.5
 6 西部 千波 (広島) 13:24.4

100m 平 泳

- 1 浜本 真弓 (山口) 1:25.4
 2 竹内 陽子 (鳥取) 1:27.6
 3 石川海記子 (山口) 1:29.9
 4 新井 敏江 (広島) 1:30.7
 5 島津登志子 (山口) 1:31.2
 6 田中 文代 (鳥取) 1:31.2

200m 平 泳

- 1 浜本 真弓 (山口) 3:06.4
 2 竹内 陽子 (鳥取) 3:10.4
 3 石川海記子 (山口) 3:11.0
 4 新井 敏江 (広島) 3:11.4
 5 田中 文代 (鳥取) 3:12.9
 6 島津登志子 (山口) 3:14.8

100m バタフライ

- 1 岩野栄美子 (山口) 1:18.8
 2 岡田 晴美 (岡山) 1:19.4
 3 木村三八子 (広島) 1:19.8
 4 田村佐津子 (山口) 1:27.5
 5 下村 昌代 (広島) 1:28.4
 6 浜田 益枝 (鳥取) 1:32.2

200m バタフライ

- 1 岩野栄美子 (山口) 2:53.6
 2 木村三八子 (広島) 2:58.2
 3 岡田 晴美 (岡山) 3:15.4
 4 藤原 由美 (広島) 3:15.4
 5 田村佐津子 (山口) 3:17.6
 6 下村 昌代 (広島) 3:21.2

100m 背 泳

- 1 梅田 雅子 (広島) 1:24.8
 2 山本みどり (山口) 1:25.2
 3 犬飼 恭子 (岡山) 1:25.4
 4 沢 清華 (鳥取) 1:26.3
 5 秋元 純子 (山口) 1:26.7
 6 天野多恵子 (広島) 1:26.7

200m 背 泳

- 1 山本みどり (山口) 3:02.9
 2 秋元 純子 (") 3:03.0
 3 梅田 雅子 (広島) 3:03.5
 4 犬飼 恭子 (岡山) 3:04.4

5 天野多恵子 (広島) 3:05.5

6 沢 清華 (鳥取) 3:06.8

400m 個人メドレー

1 中野 厚子 (広島) 6:23.7

2 新田 春子 (山口) 6:27.0

3 木村三八子 (広島) 6:45.2

4 柏原 道子 (") 6:59.3

5 竹内 陽子 (鳥取) 7:02.6

6 犬飼 恭子 (岡山) 7:03.3

400m リレー

1 秋山・新田・服部・高松

(山口) 4:45.5

2 中野・柏原・石井・竹本

(広島) 5:02.1

3 野崎・石谷・浜田・尾崎

(鳥取) 5:32.2

4 白神・岡田・田中・高山

(岡山) 5:44.2

5 浜崎・宮本・渋谷・中沢

(鳥根) 5:51.5

400m メドレーリレー

1 山本・浜本・岩野・服部

(山口) 5:23.0

2 梅田・新井・大村・中野

(広島) 5:28.5

3 沢・竹内・浜田・野崎

(鳥取) 5:45.0

4 犬飼・井上・岡田・白神

(岡山) 5:50.4

九州 女子

6月23日

旭化成プール (50m) 公認

100m 自由形

1 木村トヨ子 (筑紫女) 1:06.2

2 浦上 涼子 (") 1:07.1

3 青木いち子 (旭化成) 1:09.5

4 上原 恵子 (") 1:11.0

5 黒瀬まり子 (佐伯高) 1:12.0

1 山本 憲子 (八幡製鉄) 1:20.6

2 田上 和子 (佐伯鶴城) 1:22.6

3 葉室 加奈 (筑紫女) 1:23.6

4 松本 信子 (佐伯高) 1:24.5

5 元川 暁美 (朝羽高) 1:26.9

6 松本 直桃 (筑紫女) 1:28.8

4 諸林八重子 (旭化成) 3:07.6

5 石山 洋子 (") 3:23.7

100m 背泳

1 田中 聰子 (八幡製鉄) 1:11.5

2 松元 妙子 (旭化成) 1:18.5

3 宮井 春代 (朝羽高) 1:19.0

4 田端 恵子 (筑紫女) 1:22.2

5 瀬戸 隆子 (旭化成) 1:22.3

6 森田 公子 (朝羽高) 1:22.7

200m 自由形

1 木村トヨ子 (筑紫女) 2:25.8

2 浦上 涼子 (") 2:29.9

3 青木いち子 (旭化成) 2:36.6

4 黒瀬まり子 (佐伯高) 2:41.2

5 上原 恵子 (旭化成) 2:43.6

200m 平泳

1 山本 憲子 (八幡製鉄) 2:56.4

2 田上 和子 (佐伯鶴城) 2:58.7

3 松本 信子 (佐伯高) 3:02.4

4 葉室 加奈 (筑紫女) 3:03.0

5 松本 直桃 (") 3:05.8

6 生田 敏子 (旭化成) 3:07.2

200m 背泳

1 田中 聰子 (八幡製鉄) 2:31.6

2 松元 妙子 (旭化成) 2:47.6

3 宮井 春代 (朝羽高) 2:48.3

4 森田 公子 (") 2:53.7

5 田端 恵子 (筑紫女) 2:56.2

6 瀬戸 隆子 (旭化成) 2:58.5

400m 自由形

1 木村トヨ子 (筑紫女) 5:09.0

2 簾 千枝子 (") 5:24.5

3 青木いち子 (旭化成) 5:25.6

4 渡辺 君子 (臼杵高) 5:33.8

5 釜堀 福子 (旭化成) 5:48.2

100m バタフライ

1 高橋 栄子 (佐伯鶴城) 1:10.9

2 釜堀タミエ (朝羽高) 1:18.7

3 浜田百合子 (佐伯鶴城) 1:19.9

4 諸林八重子 (旭化成) 1:20.2

5 石山 洋子 (") 1:28.3

400m メドレーリレー

1 田中・山本・高橋・下村

(選抜) 4:48.6

2 宮井・葉室・釜堀・浦上

(高校選抜) 5:15.6

3 松元・生田・諸林・上原

(旭化成) 5:17.0

800m 自由形

1 簾 千枝子 (筑紫女) 11:21.0

2 渡辺 君子 (臼杵高) 11:31.4

3 釜堀 福子 (旭化成) 11:56.5

100m バタフライ

1 高橋 栄子 (佐伯鶴城) 2:38.1

2 釜堀タミエ (朝羽高) 2:57.1

3 浜田百合子 (佐伯鶴城) 2:57.9

100m 平泳

関西 選手 権

38年6月28・29・30日

大阪プール (50m) 公認

気温32°.33°.28.°

水温27°.28°.28.°

男子の部

100m 自由形

1 梅本 利三 (松下電器) 57.2

2 池田 芳玄 (天理大) 58.3

3 沢村 彰夫 (大丸京都) 58.8

4 中井 勝 (弦泳会) 1:00.7

5 田上 一雄 (日新鋼) 1:00.7

6 前田 正明 (桜宮高) 1:01.4

200m 自由形

1 梅本 利三 (松下電器) 2:06.7

2 講本 昌男 (関西ア-

	トセンター)	2:09.4
3	池田 芳玄(天理大)	2:11.2
4	桑原 茂(中京商中)	2:11.5
5	三浦 秀文(天理高)	2:13.5
6	岩村尚男(姫工大付高)	2:13.6

400m 自由形

1	中野 悟(桜宮高)	4:28.5
2	講本 昌男(関西ア-トセンター)	4:42.5
3	岩村 尚男(姫工大付高)	4:44.6
4	桑原 茂(中京商中)	4:47.5
5	浜田 広幸(関西大)	4:49.6
6	藤田 昌計(川崎重)	4:55.6

1500m 自由形

1	中野 悟(桜宮高)	17:58.9
2	藤田 昌計(川崎重)	19:44.0
3	浜田 広幸(関西大)	19:52.0
4	杉山 禎彦(同大)	20:12.5
5	本宮 成顕(桜宮高)	20:21.0
6	名倉 隆蔵(伊都高)	20:51.0

100m 平泳

1	西口 寿悦(弦泳会)	1:13.8
2	坂井 六次(大丸京都)	1:16.9
3	荒木 紀一(弦泳会)	1:16.9
4	折戸 博(桜宮高)	1:16.9
5	島田 良雄(大丸京都)	1:17.4
6	福田 正明(関西大)	1:17.4

200m 平泳

1	山田 一男(天理高)	2:48.4
2	西前 彰一(天理大)	2:48.5
3	荒木 紀一(弦泳会)	2:49.0
4	中西 孝典(")	2:49.1
5	福本 宏(同大)	2:50.8
6	西口 寿悦(弦泳会)	2:51.3

100m バタフライ

1	馬場 満男(京大)	1:04.1
2	橋本 功(桜宮高)	1:05.9
3	乾野 正之(大丸京都)	1:06.5
4	井上 徹(桜宮高)	1:06.8
5	近野 憲三(同大)	1:06.8
6	新井 沐(大丸京都)	1:07.0

200m バタフライ

1	安井 清雄(同大)	2:29.2
2	岩岡 祐一(")	2:29.2
3	橋本 功(桜宮高)	2:31.5
4	金沢 宏久(姫工大付高)	2:32.2
5	井上 徹(桜宮高)	2:32.4
6	福本 雅夫(弦泳会)	2:35.5

100m 背泳

1	小林 東明(弦泳会)	1:09.5
2	成清一二三(大丸京都)	1:10.5
3	芦田 一郎(同大)	1:11.2
4	宮崎 勝利(大丸京都)	1:12.1
5	瑠東 東治(大社中)	1:12.1
6	村上 正士(同大)	1:12.1

200m 背泳

1	小林 東明(弦泳会)	2:32.5
2	芦田 一郎(同大)	2:34.6
3	成清一二三(大丸京都)	2:34.8
4	村上 正士(同大)	2:36.5
5	山中 巖(天理大)	2:38.3
6	宮崎 勝利(大丸京都)	2:38.3

400m 個人メドレー

1	林 正友(天理大)	5:36.7
2	岩村 尚男(姫工大付高)	5:39.0
3	小林 東明(弦泳会)	5:42.9
4	橋本 功(桜宮高)	5:43.9
5	石村 興二(弦泳会)	5:44.0
6	荒木 博(大阪高)	5:45.1

女子の部

100m 自由形

1	菊谷多鶴子(五条高)	1:06.6
2	東 美代子(")	1:07.0
3	小畑 昭子(ロート製薬)	1:07.0
4	辻本 妙子(東洋レ)	1:07.9
5	道家 高子(")	1:12.8
6	大坪 光子(大丸京都)	1:14.5

200m 自由形

1	小畑 昭子(ロート製薬)	2:26.3
2	菊谷多鶴子(五条高)	2:26.6
3	小林由美子(ロート製薬)	2:27.4
4	村松美智子(")	2:30.4
5	寺井 貴子(")	2:30.5
6	東 美代子(五条高)	2:31.6

400m 自由形

1	小林由美子(ロート製薬)	5:15.0
2	新子 正子(東洋レ)	5:21.0
3	寺井 貴子(ロート製薬)	3:21.0
4	加藤 毬子(淑徳高)	5:21.5
5	田崎 栄子(東洋レ)	5:29.7
6	斎藤 妙子(東中)	5:31.0

800m 自由形

1	加藤 毬子(淑徳高)	11:01.0
2	斎藤 妙子(東中)	11:26.5
3	後藤 章子(五条高)	11:33.9

4	西山加代子(伊都高)	13:56.5
---	------------	---------

100m 平泳

1	青木 幸子(東洋レ)	1:26.5
2	岡本 玲子(ロート製薬)	1:24.3
3	川西 繁子(五条中)	1:26.5
4	浅井 弘美(淑徳高)	1:27.7
5	渡辺 和子(ロート製薬)	1:27.7
6	葉室カヤ子(羽衣学)	1:28.3

200m 平泳

1	青木 幸子(東洋レ)	2:57.8
2	岡本 玲子(ロート製薬)	3:02.9
3	川西 繁子(五条中)	3:05.0
4	浅井 弘美(淑徳高)	3:05.1
5	渡辺 和子(ロート)	3:09.0
6	磯村 昌子(淑徳短大)	3:09.1

100m バタフライ

1	山田佐代子(ロート製薬)	1:12.5
2	川上 静江(淑徳高)	1:14.8
3	加藤 靖子(ロート製薬)	1:15.0
4	和田 靖子(東洋レ)	1:15.4
5	中西美智代(五条高)	1:16.9
6	高岸 勝子(大丸京都)	1:25.9

200m バタフライ

1	山田佐代子(ロート製薬)	2:43.2
2	加藤 靖子(")	2:44.3
3	川上 静江(淑徳高)	2:44.8
4	中西美智代(五条高)	2:48.6
5	和田 靖子(東洋レ)	2:57.8
6	佐藤 公子(天理高)	2:59.2

100m 背泳

1	松永 涼子(ロート製薬)	1:15.7
2	岡田八詠子(五条高)	1:16.8
3	大宮美枝子(淑徳高)	1:19.0
4	村松美智子(ロート製薬)	1:20.2
5	多田美美子(羽衣学)	1:24.7
6	松田祐加子(帝塚山学)	1:25.6

200m 背泳

1	松永 涼子(ロート製薬)	2:41.4
2	岡田八詠子(五条高)	2:45.7
3	大宮美枝子(淑徳高)	2:50.9
4	多田美美子(羽衣学)	3:01.2
5	松田祐加子(帝塚山学)	3:05.2
6	久下ヒロミ(成蹊学)	3:13.8

400m 個人メドレー

1	村松美智子(ロート製薬)	5:55.8
2	加藤 靖子(")	5:58.8
3	大宮美枝子(淑徳高)	6:14.5
4	角田すみ子(成蹊学)	7:05.8

関 西 女 子 選 手 権

6月16日 大阪プール (50m) 公認
 気温24° 水温20°

100m 自由形

- 1 菊谷多鶴子 (五 条 高) 1:07.4
- 2 小畑 昭子 (ロート製薬) 1:07.8
- 3 宮本 聖子 (五 条 高) 1:10.0
- 4 東 美代子 (") 1:10.5
- 5 道家 高子 (東 洋 レ) 1:13.2
- 6 内野 典子 (五 条 高) 1:14.5

200m 自由形

- 1 小畑 昭子 (ロート製薬) 2:28.3
- 2 小林由美子 (") 2:28.6
- 3 菊谷多鶴子 (五 条 高) 2:29.0
- 4 寺井 貴子 (ロート製薬) 2:33.0
- 5 新子 正子 (東 洋 レ) 2:33.6
- 6 辻本 妙子 (") 2:34.0

400m 自由形

- 1 小林由美子 (ロート製薬) 5:11.0
- 2 寺井 貴子 (") 5:20.4
- 3 辻本 妙子 (東 洋 レ) 5:27.2
- 4 石渡 雅子 (天 理 大) 5:32.2
- 5 斎藤 妙子 (東 中) 5:33.0
- 6 田崎 栄子 (東 洋 レ) 5:34.6

800m 自由形

- 1 後藤 章子 (五 条 高) 11:30.1
- 2 斎藤 妙子 (東 中) 11:34.2
- 3 石渡 雅子 (天 理 大) 11:37.6
- 4 玉井 伸子 (五 条 高) 12:00.1
- 5 清水 善子 (") 12:22.0
- 6 西山加代子 (伊 都 高) 13:30.1

100m 平 泳

- 1 青木 幸子 (東 洋 レ) 1:24.6
- 2 川西 繁子 (五 条 中) 1:26.9
- 3 渡辺 和子 (ロート製薬) 1:28.4
- 4 葉室カヤ子 (羽 衣 学) 1:28.9
- 5 磯村 昌子 (淑徳短大) 1:31.0
- 6 小川由里子 (羽 衣 学) 1:32.8

200m 平 泳

- 1 青木 幸子 (東 洋 レ) 3:01.2
- 2 渡辺 和子 (ロート製薬) 3:08.8
- 3 川西 繁子 (五 条 中) 3:10.7
- 4 磯村 昌子 (淑徳短大) 3:13.4
- 5 葉室カヤ子 (羽 衣 学) 3:18.7
- 6 青木 敏子 (伊 都 高) 3:20.4

100m バタフライ

- 1 山田佐代子 (ロート製薬) 1:13.4
- 2 佐藤 公子 (天 理 高) 1:15.6
- 3 中西美智代 (五 条 高) 1:16.4
- 4 和田 靖子 (東 洋 レ) 1:16.7
- 5 加藤 靖子 (ロート製薬) 1:19.8
- 6 松田奈津子 (五 条 高) 1:20.1

200m バタフライ

- 1 山田佐代子 (ロート製薬) 2:45.2
- 2 中西美智代 (五 条 高) 2:49.0
- 3 加藤 靖子 (ロート製薬) 2:52.0
- 4 和田 靖子 (東 洋 レ) 3:01.2
- 5 松田奈津子 (五 条 高) 3:12.0
- 6 西本美津子 (成 蹊 学) 3:39.7

100m 背 泳

- 1 松永 涼子 (ロート製薬) 1:16.0
- 2 岡田八詠子 (五 条 高) 1:18.4
- 3 村松美智子 (ロート製薬) 1:22.6
- 4 内野 典子 (五 条 高) 1:23.0
- 5 多田芙美子 (羽 衣 学) 1:26.0
- 6 松田裕加子 (帝塚山中) 1:27.9

200m 背 泳

- 1 松永 涼子 (ロート製薬) 2:45.2
- 2 岡田八詠子 (五 条 高) 2:48.0
- 3 多田芙美子 (羽 衣 学) 3:01.5
- 4 正木美津子 (天 理 高) 3:06.8
- 5 松田裕加子 (帝塚山中) 3:12.4
- 6 斎藤美佐子 (天 理 高) 3:16.1

400 個人メドレー

- 1 村松美智子 (ロート製薬) 6:01.5
- 2 加藤 靖子 (") 6:13.9
- 3 佐藤 公子 (天 理 高) 6:23.0
- 4 横山 邦子 (成 蹊 学) 7:38.7

400m リレー

- 1 小畑・寺井・村松・小林
(ロート製薬) 4:39.6
- 2 辻本・新子・田崎・道家
(東 洋 レ) 4:42.0
- 3 菊谷・東・宮本・玉井
(五 条 高) 4:44.5
- 4 国井・稲葉・弓削・河合
(成蹊学B) 5:17.8

- 5 北川・樋口・巽・越前
(皇子山中) 5:18.2
- 6 横山・箕浦・角田・江田
(成蹊学A) 5:22.6

400m メドレーリレー

- 1 松永・山田・渡辺・小畑
(ロート製薬) 5:09.3
- 2 岡田・中井・中西・東
(五 条 高) 5:22.7
- 3 斎田・玉井・佐藤・湊
(天 理 高) 5:40.7
- 4 久下・森・西本・河合
(成蹊学A) 6:04.3
- 5 京屋・土井・原田・弓削
(成蹊学B) 6:17.6
- 6 大久保・松尾・松井・角田
(成蹊学C) 6:34.4

ジュニア

50m 自由形

- 1 北川ひろ子 (皇子山中) 32.2
- 2 中前アキ子 (天 理 高) 35.4
- 3 平沢佐江子 (成 蹊 学) 36.8
- 4 花田 映子 (") 36.8
- 5 井口 妙 (田辺小脇) 37.9

50m 平 泳

- 1 北尾 恒美 (天 理 高) 45.0
- 2 松尾小百合 (成 蹊 学) 47.8
- 3 玉垣 初江 50.0
- 4 比留井由子 (鳴 尾 中) 51.0
- 5 竹内 文代 (成 蹊 学) 55.1

50m バタフライ

- 1 今沢 広美 (五 条 中) 38.5
- 2 佐合井悦子 (皇子山中) 38.6
- 3 山口 薫 (成 蹊 学) 47.2

50m 背 泳

- 1 正木美津子 (天 理 高) 39.0
- 2 仙度 明美 (五 条 高) 40.5
- 3 本田 節子 (成 蹊 学) 42.5
- 4 長谷川裕子 (皇子山中) 42.6
- 5 笠井 礼子 (羽 衣 学) 43.0

九州 中国 対 抗

6月30日
気温21°

竹原市民プール (50m) 公認
水温19°

男子の部

100m 自由形

1 庄司 敏夫 (九州)	57.6
2 田村 稔 (中国)	59.6
3 小手川 守 (九州)	1:00.2
4 原 万次郎 (")	1:00.6
5 木谷 晃彦 (中国)	1:01.5
6 金本 博幸 (")	1:02.1
オープン吉無田春男 (九州)	57.7
" 浦 満広 (")	58.8

200m 自由形

1 福井 誠 (九州)	2:04.2
2 浦 満広 (")	2:08.2
3 田村 稔 (中国)	2:12.7
4 田原 雅尚 (")	2:13.9
5 小手川 守 (九州)	2:14.2
6 金本 博幸 (中国)	2:16.0

400m 自由形

1 福井 誠 (九州)	4:42.3
2 岩本 和行 (中国)	4:44.1
3 中坊 昌美 (九州)	4:44.4
4 米井 要 (中国)	4:44.7
5 高瀬悦二郎 (九州)	4:45.3
6 田原 雅尚 (中国)	4:48.4
オープン重永義則 (")	4:49.5

1500m 自由形

1 吉無田春男 (九州)	18:22.7
2 岩本 和行 (中国)	18:26.0
3 高瀬悦二郎 (九州)	18:43.2
4 米井 要 (中国)	18:50.3
5 重永 義則 (")	19:09.8
オープン弓削敏光 (")	19:24.5

100m 平 泳

1 重松 盛人 (九州)	1:13.6
2 中野 勇治 (中国)	1:14.3
3 伊藤 靖博 (九州)	1:14.4
4 鶴峯 治 (中国)	1:14.8
5 大渡 幹士 (九州)	1:15.5
6 日隈 修 (中国)	1:18.2

200m 平 泳

1 伊藤 靖博 (九州)	2:40.7
2 重松 盛人 (")	2:43.1
3 中野 勇治 (中国)	2:43.1

4 鶴峯 治 (中国)	2:43.2
5 大渡 幹士 (九州)	2:45.7
6 日隈 修 (中国)	2:50.1

100m バタフライ

1 佐藤 好助 (九州)	1:00.4
2 中島 功 (")	1:00.5
3 江本 正 (中国)	1:04.0
4 桑原 穰 (中国)	1:05.2
5 山野内伸二 (九州)	1:05.6
6 門永 吉典 (中国)	1:06.0
オープン杉山昭男 (")	1:06.4
" 盆子原和夫 (")	1:08.5

200m バタフライ

1 佐藤 好助 (九州)	2:16.2
2 江本 正 (中国)	2:23.0
3 山野内伸二 (九州)	2:23.2
4 杉山 昭男 (中国)	2:27.0
5 門永 吉典 (")	2:31.6
オープン尾谷庸三 (")	2:34.7
" 盆子原和夫 (")	2:35.3

100m 背 泳

1 中原 紀 (九州)	1:04.8
2 酒井 良明 (")	1:09.2
3 天本 喜勝 (")	1:09.7
4 井上富美造 (中国)	1:10.0
5 柴田 利男 (")	1:10.9
6 渡辺 勲 (")	1:12.9

200m 背 泳

1 中原 紀 (九州)	2:21.9
2 天本 喜勝 (")	2:32.0
3 酒井 良明 (")	2:33.1
4 柴田 利男 (中国)	2:35.8
5 渡辺 勲 (中国)	2:37.9
オープン井上富美造 (")	2:37.7

800m リレー

1 吉無田・庄司・浦・福井 (九州)	8:46.4
2 金本・田原・米井・岩本 (中国)	8:59.0
オープン原・高瀬・中原・小手川 (九州)	9:01.7

400m メドレーリレー

1 中原・重松・中島・庄司 (九州)	4:19.4
-----------------------	--------

2 柴田・中野・杉山・田村 (中国)	4:29.1
-----------------------	--------

女子の部

100m 自由形

1 浦上 涼子 (九州)	1:06.3
2 高松 千歳 (中国)	1:08.0
3 青木いち子 (九州)	1:10.1
4 上原 恵子 (")	1:11.1
5 石井 雅子 (中国)	1:14.6
6 新田 春子 (")	1:15.1

200m 自由形

1 木村トヨ子 (九州)	2:24.8
2 高松 千歳 (中国)	2:28.9
3 浦上 涼子 (九州)	2:29.6
4 青木いち子 (")	2:37.7
5 新田 春子 (中国)	2:43.8
6 石井 雅子 (")	2:52.0
オープン上原恵子 (九州)	2:41.7

400m 自由形

1 木村トヨ子 (九州)	5:13.1
2 簀 千枝子 (")	5:31.8
3 中野 厚子 (中国)	5:36.2
4 釜堀 福子 (九州)	5:43.1
5 藤井 丈子 (中国)	6:03.2
6 柏原 道子 (")	6:07.0
オープン渡辺君子 (九州)	5:39.8

800m 自由形

1 簀 千枝子 (九州)	11:28.0
2 中野 厚子 (中国)	11:33.7
3 渡辺 君子 (九州)	11:35.8
4 釜堀 福子 (")	12:00.0
5 竹本 清子 (中国)	12:16.1
6 藤井 丈子 (")	12:41.9

100m 平 泳

1 山本 憲子 (九州)	1:21.2
2 田上 和子 (")	1:24.3
3 葉室 加奈 (")	1:26.7
4 浜本 真弓 (中国)	1:27.0
5 竹内 陽子 (")	1:29.3
6 石川海記子 (")	1:31.1
オープン松本信子 (九州)	1:25.1

200m 平 泳

Table with 2 columns: Rank, Name (Location) and Time. Includes swimmers like 山本 憲子 (九州) and 田上 和子 (九州).

200m バタフライ

Table with 2 columns: Rank, Name (Location) and Time. Includes swimmers like 高橋 栄子 (九州) and 木村三八子 (中国).

Table with 2 columns: Rank, Name (Location) and Time. Includes swimmers like 松本 妙子 (九州) and 宮井 春代 (九州).

100m バタフライ

Table with 2 columns: Rank, Name (Location) and Time. Includes swimmers like 高橋 栄子 (九州) and 釜掘タミエ (九州).

100m 背 泳

Table with 2 columns: Rank, Name (Location) and Time. Includes swimmers like 田中 聡子 (九州) and 松本 妙子 (九州).

400m リレー

Table with 2 columns: Rank, Name (Location) and Time. Includes relay teams like 木村・青木・渡辺・浦上 (九州) and 高松・中野・新田・石井 (中国).

400m メドレーリレー

Table with 2 columns: Rank, Name (Location) and Time. Includes relay teams like 田中・山本・高橋・木村 (九州) and 梅田・竹内・岩野・高松 (中国).

200m 背 泳

Table with 2 columns: Rank, Name (Location) and Time. Includes swimmer 田中 聡子 (九州).

群 馬、栃 木、茨 城 三 県 対 抗

6月30日

水戸東町プール (50m) 公認

気温22°

水温21°

一般男子の部

100m 自由形

Table with 2 columns: Rank, Name (Location) and Time. Includes swimmers like 幾井 俊雄 (群馬) and 岡本 秀夫 (茨城).

200m 自由形

Table with 2 columns: Rank, Name (Location) and Time. Includes swimmers like 戸祭 正人 (茨城) and 幾井 俊雄 (群馬).

400m 自由形

Table with 2 columns: Rank, Name (Location) and Time. Includes swimmers like 戸祭 正人 (茨城) and 加藤日出一 (栃木).

200m 平 泳

Table with 2 columns: Rank, Name (Location) and Time. Includes swimmers like 滝口 正彦 (栃木) and 大久保 繁 (茨城).

200m バタフライ

Table with 2 columns: Rank, Name (Location) and Time. Includes swimmers like 木村 勝次 (茨城) and 岡本 秀夫 (群馬).

100m 背 泳

Table with 2 columns: Rank, Name (Location) and Time. Includes swimmers like 小山 功 (群馬) and 保坂 茂 (茨城).

200m 個人メドレー

Table with 2 columns: Rank, Name (Location) and Time. Includes swimmers like 新井 文雄 (群馬) and 木村 勝次 (茨城).

200m リレー

Table with 2 columns: Rank, Name (Location) and Time. Includes relay teams like 戸祭・岡本・加藤・大貫 (茨城) and 幾井・金井・五十嵐・新井 (群馬).

400mメドレーリレー

Table with 2 columns: Rank, Name (Location) and Time. Includes relay teams like 関口・大久保・木村・戸祭 (茨城) and 小山・山田・新井・幾井 (群馬).

得点

Table with 2 columns: Rank, Location and Points. Shows scores for 茨城 (91 points), 群馬 (63 points), and 栃木 (27 points).

高校男子の部

100m 自由形

Table with 2 columns: Rank, Name (Location) and Time. Includes swimmers like 新井 稔 (群馬) and 中村 創蔵 (茨城).

200m 自由形

Table with 2 columns: Rank, Name (Location) and Time. Includes swimmers like 市毛 薫 (茨城) and 星野 邦彦 (群馬).

400m 自由形

Table with 2 columns: Rank, Name (Location) and Time. Includes swimmers like 市毛 薫 (茨城) and 田中 信宏 (群馬).

800m 自由形

Table with 2 columns: Rank, Name (Location) and Time. Includes swimmers like 田中 信宏 (群馬) and 齋藤 秀男 (群馬).

100m 平 泳

Table with 2 columns: Rank, Name (Location) and Time. Includes swimmers like 木津 智 (群馬) and 石沢 文雄 (栃木).

200m 平 泳

Table with 2 columns: Rank, Name (Location) and Time. Includes swimmers like 木津 智 (群馬) and 石沢 文雄 (栃木).

100m バタフライ

Table with 2 columns: Rank, Name (Location) and Time. Includes swimmers like 寺内 秀夫 (栃木) and 桜井 育雄 (群馬).

200m バタフライ

Table with 2 columns: Rank, Name (Location) and Time. Includes swimmers like 寺内 秀夫 (栃木) and 桜井 育雄 (群馬).

3	青木 武士 (茨 城)	2:57.8
	100m 背 泳	
1	富田 英夫 (群 馬)	1:13.8
2	前原 恒春 (")	1:17.2
3	黒沢 重人 (栃 木)	1:20.0
	100m 背 泳	
1	富田 英夫 (群 馬)	2:44.8
2	前原 恒春 (")	2:49.6
3	横山 茂雄 (茨 城)	2:54.5

400m 個人メドレー

1	田中 信之 (群 馬)	6:09.6
2	大久保 弘 (茨 城)	6:23.6
3	古川 正夫 (群 馬)	6:25.4

3	大山・小川・河内・林 (栃 木)	10:49.3
---	---------------------	---------

400m メドレーリレー

	800m リレー	
1	新井・古川・田中・星野 (群 馬)	10:13.5
2	市毛・中村・前沢・大久保 (茨 城)	10:16.8

1	富田・木津・桜井・新井 (群 馬)	4:53.6
2	横山・杉山・青木・市毛 (茨 城)	5:02.4
3	黒沢・石沢・寺内・大山 (栃 木)	5:03.6

五 大 都 市 体 育

7月14日

西京極プール (50m) 公認

気温29°

水温24°

男子の部

50m自由形

1	山本 新吾 (大 阪)	26.4
2	沢村 彰夫 (京 都)	26.6
3	上田 尚孝 (横 浜)	26.7
4	田上 一雄 (神 戸)	26.7
5	梅村 輝雄 (横 浜)	26.9

100m自由形

1	笈田 光治 (横 浜)	58.4
2	沢村 彰夫 (京 都)	59.0
3	高橋 豊 (横 浜)	1:01.0
4	和田仙次郎 (京 都)	1:01.3
5	田上 一雄 (神 戸)	1:01.3

400m自由形

1	笈田 光治 (横 浜)	4:41.2
2	高橋 豊 (")	4:47.1
3	藤田 昌計 (神 戸)	4:49.1
4	西林 靖彦 (大 阪)	5:09.1
5	八木清三郎 (")	5:09.7

100m平 泳

1	溝川 隆雄 (京 都)	1:15.7
2	黒木 正人 (横 浜)	1:16.8
3	坂井 六次 (京 都)	1:16.9
4	前田 治 (神 戸)	1:18.6
5	成田 洋二 (名 古 屋)	1:20.7

200m平 泳

1	黒木 正人 (横 浜)	2:50.8
2	坂井 六次 (京 都)	2:51.0
3	島田 良雄 (")	2:51.5
4	前田 治 (神 戸)	2:55.4
5	小林 敏雄 (横 浜)	2:56.5

100m バタフライ

1	飯田 智康 (横 浜)	1:04.6
---	-------------	--------

2	若井 英雄 (横 浜)	1:04.6
3	乾野 正之 (京 都)	1:05.3
4	新井 沐 (")	1:06.3
5	来栖 寛 (神 戸)	1:06.4

200m バタフライ

1	飯田 智康 (横 浜)	2:26.7
2	若井 英雄 (")	2:34.6
3	新井 沐 (京 都)	2:34.7
4	乾野 正之 (")	2:35.5
5	来栖 寛 (神 戸)	2:37.7

50m 背 泳

1	星野 稔 (横 浜)	31.5
2	河田 俊輔 (名 古 屋)	31.7
3	成清一二三 (京 都)	32.7
4	木村 瑞雄 (横 浜)	32.9
5	宮崎 勝利 (京 都)	33.2

100m 背 泳

1	星野 稔 (横 浜)	1:08.0
2	河田 俊輔 (名 古 屋)	1:11.3
3	成清一二三 (京 都)	1:11.6
4	宮崎 勝利 (")	1:12.4
5	木島 正夫 (横 浜)	1:12.8

200mリレー

1	笈田・梅村・上田・富岡 (横 浜)	1:46.8
2	和田・成清・湊・沢村 (京 都)	1:48.9
3	宇留間・深谷・田上・西 (神 戸)	1:49.5
4	山本・山本・島田・石井 (大 阪)	1:50.5
5	向川・藤原・西山・松井 (名 古 屋)	1:52.8

800m リレー

1	高橋・笈田・堤・木村 (横 浜)	9:03.0
---	---------------------	--------

2	中林・藤田・森岡・田上 (神 戸)	9:28.9
---	----------------------	--------

3	西森・八木・石井・山本 (大 阪)	9:28.9
---	----------------------	--------

4	坂田・加藤・池田・湊 (京 都)	9:48.6
---	---------------------	--------

5	藤原・松波・西山・松井 (名 古 屋)	9:51.4
---	------------------------	--------

400m メドレーリレー

1	星野・黒木・若井・高橋 (横 浜)	4:31.0
---	----------------------	--------

2	成清・坂井・新井・沢村 (京 都)	4:32.2
---	----------------------	--------

3	山本・前田・来栖・深谷 (神 戸)	4:42.4
---	----------------------	--------

4	音田・辻野・相模・山本 (大 阪)	4:46.5
---	----------------------	--------

5	河内・香村・向川・松波 (神 戸)	4:54.3
---	----------------------	--------

400mメドレーリレー (教員)

1	上池・汐入・堤・小井 (大 阪)	4:57.2
---	---------------------	--------

2	大塚・沢村・後藤・今飯田 (名 古 屋)	5:01.4
---	-------------------------	--------

3	佐々木・石川・鈴木・尾形 (横 浜)	5:13.5
---	-----------------------	--------

4	大槻・辻・荒川・田村 (京 都)	5:22.8
---	---------------------	--------

得点

①	横 浜	80点
②	京 都	56 "
③	神 戸	22 "

④ 大 阪 20"
⑤ 名 古 屋 16"

女子の部

50m 自由形

1 斎藤 弘子(名古屋) 30.6
2 道家 高子(大阪) 32.0
3 岩井 鈴子(") 32.8
4 黒松伊都子(横浜) 33.5
5 大坪 光子(京都) 33.6

100m 自由形

1 江坂 君子(名古屋) 1:06.9
2 辻本 妙子(大阪) 1:08.1
3 田崎 栄子(") 1:11.6
4 大坪 光子(京都) 1:13.9
5 須賀 英子(横浜) 1:16.3

200m 自由形

1 江坂 君子(名古屋) 2:29.3
2 辻本 妙子(大阪) 2:33.5
3 新子 正子(") 2:35.0
4 角 和(京都) 2:48.2
5 須賀 英子(横浜) 2:48.9

100m 平 泳

1 青木 幸子(大阪) 1:25.6
2 田中 清恵(") 1:34.1
3 伊藤 靖子(名古屋) 1:40.4
4 浅沼 紀子(横浜) 1:41.4

5 高橋 松子(横浜) 1:41.6

200m 平 泳

1 青木 幸子(大阪) 3:02.7
2 山田 和美(") 3:24.0
3 高橋 松子(横浜) 3:38.2
4 伊藤 靖子(名古屋) 3:40.8
5 中井 英子(神戸) 3:41.4

100m バタフライ

1 斎藤 弘子(名古屋) 1:13.3
2 和田 靖子(大阪) 1:15.1
3 高岸 勝子(京都) 1:25.2
4 太田登世子(横浜) 1:34.1
5 中込 節子(") 1:38.8

50m 平 泳

1 林 かほり(大阪) 37.9
2 中島 孝子(横浜) 38.3
3 片岡 幸子(大阪) 38.5
4 富田 早苗(京都) 39.3
5 平尾 静子(横浜) 40.5

100m 背 泳

1 中島 孝子(横浜) 1:22.0
2 林 かほり(大阪) 1:23.1
3 片岡 幸子(") 1:25.8
4 富田 早苗(京都) 1:29.0
5 辻尾多衣子(") 1:35.0

200m リレー

1 辻本・道家・田崎・新子

(大阪) 2:06.6

2 江坂・斎藤・福島・永井

(名古屋) 2:14.3

3 中島・黒松・高橋・須賀

(横浜) 2:15.3

4 角・富田・高岸・大坪

(京都) 2:17.6

5 松下・山谷・弓岡・中井

(神戸) 2:48.0

400m メドレーリレー

1 林・青木・和田・新子
(大阪) 5:13.4

2 江坂・伊藤・斎藤・福島

(名古屋) 5:32.2

3 富田・新貝・高岸・大坪

(京都) 5:49.9

4 中島・高橋・太田・須賀

(横浜) 5:53.8

5 弓岡・中井・山谷・松下

(神戸) 7:04.0

得 点

①大阪 68点
②名古屋 38"
③横浜 28"
④京都 18"
⑤神戸 3"

田中聰子選手「日本スポーツ賞」授賞

田中聰子選手はこのたび昭和38年度「日本スポーツ賞」を授賞しました。

「日本スポーツ賞」とは、年間の日本アマチュア、スポーツ界の最高選手を1名(或は1チーム)読売新聞社が表彰するもので、各競技団体の推薦によって、選考委員会が決定する現在日本アマチュア、スポーツ選手最高の名誉です。

田中選手の水泳歴は次の通りです。

(1) 世界新記録

昭和34年	女子	200m 背泳	2:37.1
35年	"	"	2:34.8
"	"	"	2:33.3
36年	"	"	2:33.2
37年	"	"	2:32.1
"	"	"	2:31.6
38年	"	"	2:29.6
"	"	"	2:28.9
"	"	"	2:28.5
"	"	"	2:28.2

(2) ローマ・オリンピック 女子100m 背泳 第3位 1:11.4

(3) 現在の最高記録(全部日本記録)

50m背泳 32.8 100m背泳 1:09.5
200m " 2:28.2

デイリースポーツ賞推薦

デイリースポーツ社が毎年表彰している、オリンピック強化「優秀選手賞」については12月5日の常務理事会に於て次の通り推薦することに決定、デイリースポーツ社に連絡した。

種 目	中 学	高 校	大 学
競泳自由形	桑原 茂	中野 悟	岡部 幸明
" 特種目	三木正二郎	早川 一枝	佐々木末昭
	木原美知子	石川 健二	福島 滋雄
	森実 芳子	高橋 栄子	松本健次郎
飛 込		山脇 安夫	土佐 忠雄
		前田 葉子	大崎 恵子

デイリースポーツ社の希望は中学(飛込を除く)高校大学各種目1名であるが、競泳中学女子自由形と大学女子の部は適任者なく以上のような推薦となった。

飛 込 競 技

男子飛板飛込

(Men's Springboard Dive)

日本選手権 (10種目)

8月3日 神宮プール

- | | |
|----------------------|--------|
| 1 土佐 忠雄 (稲泳会) | 136.94 |
| 2 金戸 俊介
(リッカーミシン) | 136.78 |
| 3 山野外嗣夫 (北陸軽金属) | 131.44 |
| 4 谷口 博 (稲泳会) | 118.61 |
| 5 有光 洋右 (日大) | 115.95 |
| 6 長東 悦朗 (日大) | 114.44 |
| 7 岡田 良平
(パプ리카朝日) | 106.22 |
| 8 伊藤 勝 (三和化学) | 98.12 |
| 田原 和夫 (東洋時計) | 68.21 |
| 諸田 健朗 (金沢市役所) | 67.57 |
| 外山 雅之 (中大) | 65.42 |
| 山脇 安夫 (大阪鉄道高) | 64.86 |

日本学生選手権 (10種目)

9月7日 神宮プール

- | | |
|--------------|--------|
| 1 土佐 忠雄 (早大) | 137.66 |
| 2 谷口 博 (早大) | 119.17 |
| 3 長東 悦朗 (日大) | 117.19 |
| 4 坂手 昭治 (早大) | 114.40 |
| 5 有光 洋右 (日大) | 106.44 |
| 6 堂 久八 (日大) | 104.57 |
| 7 小島 潔 (早大) | 97.38 |
| 8 山根 徹決 (中大) | 96.21 |
| 松永 宣昭 (日大) | 67.45 |
| 外山 雅之 (中大) | 67.30 |
| 高山 朋通 (中大) | 66.18 |
| 六角 正夫 (日体大) | 59.54 |
| 大坪 敏郎 (日体大) | 58.68 |
| 田中 勇 (中大) | 53.47 |

日米対抗 (10種目)

8月18日 神宮プール

- | | |
|-------------------------|--------|
| 1 ラリー・アンドリーセン
(アメリカ) | 142.01 |
| 2 金戸 俊介 (日本) | 137.23 |

東京国際スポーツ大会 (10種目)

10月13日 東京都屋内プール

- | | |
|-------------------------|--------|
| 1 ケネス・スイツパーカー
(アメリカ) | 156.70 |
| 2 土佐 忠雄 (日本) | 145.77 |
| 3 長東 悦朗 (日本) | 129.73 |
| 4 山野外嗣夫 (日本) | 129.36 |
| 5 坂手 昭治 (日本) | 123.19 |

日本選手権東京都予選兼

東京都選手権 (10種目)

7月14日 神宮プール

- | | |
|---------------|--------|
| 1 山根 徹決 (白水会) | 114.06 |
| 2 安藤 孝 (白水会) | 90.94 |
| 3 山岸 靖英 (稲泳会) | 73.92 |

日本高校選手権 (8種目)

8月28日 大阪プール

- | | |
|-----------------------|-------|
| 1 小松 剛三
(東京、昭和鉄道高) | 95.08 |
| 2 山脇 安夫
(大阪、鉄道高) | 89.38 |
| 3 高島 信行
(大阪、都島工高) | 84.69 |
| 4 湯浅 純二 (大阪、上宮高) | 83.63 |
| 6 谷口 忠応 (奈良、天理高) | 77.93 |
| 5 林 静雄
(大阪、都島工高) | 77.55 |
| 7 吉村 正男
(神奈川、慶応高) | 76.43 |
| 8 堀岡 友春
(石川、県立二高) | 67.33 |
| 井上 孝史
(奈良、天理高) | 44.83 |
| 尾仲 健司
(奈良、天理高) | 41.84 |
| 吉田 広三
(石川、金沢桜ヶ丘高) | 41.79 |
| 斎藤 安司
(静岡、興誠商高) | 41.27 |

全国勤労者 (5種目)

9月11日 浜松市元城プール

- | | |
|-----------------------|-------|
| 1 山野外嗣夫
(富山、北陸軽金属) | 76.57 |
|-----------------------|-------|

- | | |
|-------------------------|-------|
| 2 諸田 健朗
(石川、金沢市役所) | 62.27 |
| 3 田原 和夫
(山口、東洋時計) | 61.43 |
| 4 河上 孝久
(大阪、プリンス自動車) | 55.53 |
| 5 小山 俊治
(東京、第一自動車) | 47.63 |
| 6 村越 義男
(東京、文具工業) | 42.88 |
| 7 阿部 信成
(岡山、丸岡乳業) | 42.55 |
| 8 小林 義範
(東京、両国中学) | 38.90 |
| 9 藤本 進
(高知、ホンダモーター) | 35.77 |

国体 (5種目)

9月16日 宇部市営プール

- | | |
|---------------|-------|
| 1 金戸 俊介 (東京) | 86.86 |
| 2 山野外嗣夫 (富山) | 80.83 |
| 3 長東 悦朗 (石川) | 71.83 |
| 4 藤本 秀一 (奈良) | 69.78 |
| 5 伊藤 勝 (愛知) | 66.73 |
| 6 長谷川輝紀 (北海道) | 63.28 |

中大対日大 (6種目)

6月30日 神宮プール

- | | |
|--------------|-------|
| 1 高山 朋通 (中大) | 70.24 |
| 2 堂 久八 (日大) | 69.25 |
| 3 有光 洋右 (日大) | 62.84 |
| 4 長東 悦朗 (日大) | 62.12 |
| 5 山根 徹決 (中大) | 60.59 |
| 6 白井 千一 (中大) | 55.91 |

室内選手権 (6種目)

1 m 飛板飛込

4月7日 都屋内プール

- | | |
|----------------------|-------|
| A | |
| 1 土佐 忠雄 (早大) | 89.74 |
| 2 金戸 俊介
(リッカーミシン) | 84.67 |

3 山野外嗣夫 (北陸軽金属)	75.15
4 谷口 博 (早 大)	67.64
5 有光 洋右 (日 大)	67.18
6 田原 和夫 (東洋時計)	65.21
B	
1 大坪 敏郎 (日 体 大)	60.71
2 山根 徹決 (中 大)	60.04
3 高山 朋通 (中 大)	44.79

4月6日 都屋内プール

3 m 飛板飛込 (9種目)

A

1 土佐 忠雄 (早 大)	81.80
2 山野外嗣夫 (北陸軽金属)	81.72
3 金戸 俊介	
(リッカーミシン)	77.70

4 伊藤 勝 (三和化学)	74.08
5 谷口 博 (早 大)	71.85
6 有光 洋右 (日 大)	71.59
B	
1 大坪 敏郎 (日 体 大)	72.02
2 田中 勇 (中 大)	71.84
3 吉本 幸孝 (日 体 大)	70.51

男子 高 飛 込

(Men's High Dive)

日本選手権 (10種目)

8月5日 神宮プール

1 金戸 俊介	
(リッカーミシン)	144.09
2 土佐 忠雄 (稲 泳 会)	133.74
3 谷口 博 (稲 泳 会)	130.47
4 田原 和夫 (東洋時計)	129.40
5 山野外嗣夫 (北陸軽金属)	127.22
6 有光 洋右 (日 大)	123.01
7 岡田 良平	
(パブリカ朝日)	120.49
8 大坪 敏郎 (日 体 大)	114.22
山根 徹決 (中 大)	76.34
外山 雅之 (中 大)	71.22
田中 勇 (中 大)	69.88
山崎 洋一 (日 体 大)	64.21

日本選手権 (10種目)

9月8日 神宮プール

1 土佐 忠雄 (早 大)	142.01
2 谷口 博 (早 大)	129.30
3 坂手 昭治 (早 大)	125.04
4 大坪 敏郎 (日 体 大)	125.04
5 有光 洋右 (日 大)	121.65
6 長東 悦朗 (日 大)	121.53
7 堂久 八 (日 大)	111.46
8 山根 徹決 (中 大)	106.90
田中 勇 (中 大)	71.73
外山 雅之 (中 大)	71.52
松永 宣昭 (日 大)	69.61
小島 潔 (早 大)	69.06
六角 正夫 (日 体 大)	68.74
安藤 孝 (中 大)	59.44

日米対抗 (10種目)

8月19日 神宮プール

1 金戸 俊介 (日 本)	148.48
2 ラリー・アンドリーセン	
(アメリカ)	147.43

東京国際スポーツ大会 (10種目)

10月14日 東京都屋内プール

1 ロバート・ウェブスター	
(アメリカ)	150.72
2 金戸 俊介 (日 本)	144.06
3 クラウス・コンツォル	
(西 独)	140.66
4 田原 和夫 (日 本)	137.44
5 大坪 敏郎 (日 本)	136.21
6 谷口 博 (日 本)	127.13

日本選手権東京都予選兼

東京都選手権 (10種目)

7月14日 神宮プール

1 山根 徹決 (白 水 会)	127.79
2 安藤 孝 (白 水 会)	72.65

日本高校選手権 (8種目)

8月27日 大阪プール

1 山脇 安夫	
(大阪、鉄道高)	91.12
2 井上 孝史	
(奈良、天理高)	78.20
3 渡辺 明彦	
(奈良、天理高)	74.92
4 吉村 正男	
(神奈川、慶応高)	73.95
5 岡田 米三	
(愛知、東邦高)	73.43
6 谷口 忠応	
(奈良、天理高)	72.25
7 塩津 茂	
(高知、小津高)	70.18

8 三上 幸男	
(高知、小津高)	69.21
高島 信行	
(大阪、都島工高)	50.66
鈴木 俊秋	
(静岡、興誠商高)	49.95
湯浅 純二	
(大阪、上宮高)	49.55
小松 剛三	
(東京、昭和鉄道高)	49.03

全国勤労者 (5種目)

8月31日 浜松市元城プール

1 田原 和夫	
(山口、東洋時計)	81.90
2 山野外嗣夫	
(富山、北陸軽金属)	72.53
3 河上 孝久	
(大阪、プリンス自動車)	42.74
4 村越 義男	
(東京、文具工業)	40.86
5 諸田 健朗	
(石川、金沢市役所)	38.29
6 外山 晴義	
(静岡、正行堂)	38.06

国 体 (5種目)

9月17日 宇部市営プール

1 金戸 俊介 (東 京)	83.86
2 田原 和夫 (山 口)	76.67
3 大坪 敏郎 (鳥 取)	72.56
4 山野外嗣夫 (富 山)	70.08
5 伊藤 勝 (愛 知)	69.84
9 山根 徹決 (東 京)	66.13

日大対中大 (6種目)

6月30日 神宮プール

1 堂 久八 (日 大)	75.62
2 有光 洋右 (日 大)	74.74
3 山根 徹決 (中 大)	64.93
4 外山 雅之 (中 大)	63.08
5 長東 悦朗 (日 大)	61.57
6 田中 勇 (中 大)	56.18

室内選手権 (6種目)

4月7日 都屋内プール

A	
1 金戸 俊介	(リッカーミシン) 91.48
2 田原 和夫 (東洋時計)	80.89
3 有光 洋右 (日 大)	75.56
4 伊藤 勝 (三和化学)	70.35
5 岡田 良平	

(パブリカ朝日)	69.96
6 坂手 昭治 (早 大)	67.86
B	
1 外山 雅之 (中 大)	70.45
2 大坪 敏郎 (日体大)	63.78
3 戸塚 孟夫 (日体大)	62.14

女子飛板飛込

(Women's Springboard Dive)

日本選手権 (10種目)

8月2日 神宮プール

1 馬淵かの子	(倉敷レーヨン) 126.13
2 渡辺久美子	(リッカーミシン) 122.42
3 友江嘉代子	(日本ダンロップ) 104.00
4 葛目千鶴子 (日体大職員)	103.00
5 石黒のぶよ (KK大通)	97.88
6 大崎 恵子 (日体大)	96.25
7 牟田口雅子 (日本生命)	92.66
8 出口 和子 (天理大)	91.58
9 浜田佐久子 (日本生命)	66.18
10 河合 初子 (大阪飛ク)	61.07
浅香 輝子 (天理大)	60.60
山田 清子 (青山学院大)	56.50

東京国際スポーツ大会

(10種目)

10月12日 東京都屋内プール

1 渡辺久美子 (日 本)	133.19
2 馬淵かの子 (日 本)	126.03
3 リンダ・クーパー	(アメリカ) 109.51
4 葛目千鶴子 (日 本)	101.05
5 友江嘉代子 (日 本)	97.46

日本選手権東京都予選

兼東京都選手権 (10種目)

7月14日 神宮プール

1 前田 葉子	(日大桜ヶ丘高) 94.52
2 関根 正恵 (藤村女高)	93.62
3 辰見 敏子 (成蹊高)	52.46

4 泉二 徳子 (青山学院大)	47.36
-----------------	-------

日本高校選手権

8月27日 大阪プール

1 関根 正恵	(東京藤村女高) 78.15
2 宮田美智子	(兵庫・松蔭女高) 66.98
3 前田 葉子	(東京・日大桜ヶ丘高) 66.23
4 宮田 和子	(神奈川・日本女子大付) 63.65
5 藤江知栄子	(東京・藤村女高) 63.33
6 辰見 敏子	(東京・成蹊高) 60.88
7 横浜 静江	(石川・北陸学院) 57.06
8 村越 爽江	(東京・藤村女高) 52.62
小林千恵子	(静岡・信愛学園) 29.95
神保 晃子	(東京・女子美大付) 27.74

全国勤労者 (5種目)

9月31日 浜松市元城プール

1 馬淵かの子	(大阪・倉敷レーヨン) 76.15
2 渡辺久美子	(東京・リッカーミシン) 67.37
3 石黒のぶよ	(大阪KK・大通) 61.66
4 牟田口雅子	(大阪・日本生命) 54.49
5 浜田佐久子	

(大阪・日本生命)	51.93
-----------	-------

6 友江嘉代子	(兵庫・日本ダンロップ) 51.72
7 岡田 孝子 (新潟・長岡市立南中学教員)	41.45
8 浅井 節子	(岐阜・中部化成薬品) 34.90

国体 (5種目)

9月17日 宇部市営プール

1 馬淵かの子 (大阪府)	74.00
2 渡辺久美子 (東京都)	69.35
3 友江嘉代子 (兵庫県)	64.99
4 河合 初子 (京都府)	60.46
5 葛目千鶴子 (東京都)	58.79
6 石黒のぶよ (大阪府)	55.33

室内選手権

4月6日 東京都屋内プール

1m飛板飛込 (6種目)

1 馬淵かの子	(倉敷レーヨン) 65.06
2 角倉佐久子	(日本生命) 57.69
3 石黒のぶよ (K.K.大通)	50.02
4 大崎 恵子 (日体大)	48.90
5 葛目千鶴子 (日体大職員)	46.55
6 友江嘉代子	(日本ダンロップ) 44.32

3m飛板飛込 (6種目)

4月7日 東京都屋内プール

1 馬淵かの子	(倉敷レーヨン) 79.82
2 渡辺久美子	(リッカーミシン) 74.44

3 角倉佐久子 (日本生命)	65.36
4 葛目千鶴子 (日体大職員)	60.10
5 友江嘉代子 (日本ダンロップ)	58.00
6 石黒のぶよ (大 通)	57.98

関東学生女子 (8種目)

9月1日 神宮プール

1 川瀬美恵子 (東京女子体育大)	82.85
2 吉江 寿子 (日体大)	62.42

3 森 芳子 (青山学院)	57.11
4 北村 京子 (日体大)	39.90
5 増永和香子 (青山学院)	37.09
6 池田 充英 (青山学院)	34.31

女子高飛込

(Women's High Dive)

日本選手権 (7種目)

8月4日 神宮プール

1 渡辺久美子 (リッカーミシン)	87.98
2 大崎 恵子 (日体大)	71.63
3 友江嘉代子 (日本ダンロップ)	69.87
4 河合 初子 (大阪飛込ク)	64.19
5 浅香 輝子 (天理大)	59.91
6 石黒のぶよ (大 通)	57.64
7 吉江 寿子 (日体大)	47.32
8 岩瀬 栄子 (日体大)	44.04
9 野村 陽子 (日体大)	37.63

東京国際スポーツ大会 (7種目)

10月13日 東京都屋内プール

1 リンダ・クーパー (アメリカ)	88.84
2 渡辺久美子 (日 本)	88.56
3 大崎 恵子 (日 本)	79.46
4 友江嘉代子 (日 本)	78.93
5 河合 初子 (日 本)	77.76

日本高校選手権 (5種目)

8月28日 大阪プール

1 前田 葉子 (東京日大桜ヶ丘)	51.10
2 宮田 和子 (神奈川)	

日本女子大附高) 47.84

3 小林千恵子 (静岡. 信愛学園)	41.54
4 辰見 敏子 (東京. 成蹊高)	39.96
5 関根 正恵 (東京. 藤村女高)	39.76
6 井上由美子 (東京. 藤村女高)	39.22
7 村越 爽江 (東京. 藤村女高)	33.21
8 西村 ユキ (静岡. 信愛学園)	28.15
9 神保 晃子 (東京. 女子美大附)	27.55

全国勤労者 (4種目)

9月1日 浜松市元城プール

1 渡辺久美子 (東京リッカーミシン)	61.10
2 馬淵かの子 (大阪. 倉敷レーヨン)	56.36
3 石黒のぶよ (大阪, K.K. 大通)	48.80
4 友江嘉代子 (兵庫. 日本ダンロップ)	35.06
5 浅井 節子	

(岐阜. 中部化成薬品) 29.71

国体 (4種目)

9月18日 宇部市営プール

1. 馬淵かの子 (大 阪)	54.86
2 渡辺久美子 (東 京)	51.45
3 石黒のぶよ (大 阪)	48.91
4 河合 初子 (京 都)	47.95
5 友江嘉代子 (兵 庫)	43.72
6 熊谷八千代 (富 山)	39.43

室内選手権 (4種目)

4月6日 東京都屋内プール

1 馬淵かの子 (倉敷レーヨン)	44.91
2 大崎 恵子 (日体大)	40.61
3 熊谷八千代 (東京教大)	37.50
4 友江嘉代子 (日本ダンロップ)	35.55
5 石黒のぶよ (K.K. 大通)	31.32
6 葛目千鶴子 (日体大職員)	30.38

関東学生女子 (6種目)

8月31日 神宮プール

1 吉江 寿子 (日体大)	44.95
2 野村 陽子 (日体大)	38.32
3 北村 京子 (日体大)	29.39

水 球 競 技

(Water Polo)

第五回室内選手権

都室内プール

4月5日

日大 — 慶大

$$4 \left\{ \begin{array}{l} 0-0 \\ 1-1 \\ 1-0 \\ 2-1 \end{array} \right\} 2$$

審判 丸 笹

4月6日

早大 — 日大

$$5 \left\{ \begin{array}{l} 2-2 \\ 1-1 \\ 1-0 \\ 1-1 \end{array} \right\} 4$$

審判 神 田

決 勝 戦

4月6日

社会人選抜 — 早大

飯田	GK	中	大
荒川	LB	川	端
田久保	RB	松	本
青山	HB	竹	内(次)
横山	LF	浜	田
藤本	CF	竹	内
清水	RF	梶	月
桑原		林	
高木		高	橋
酒井		田	川
房野		寺	山

$$6 \left\{ \begin{array}{l} 1-0 \\ 1-0 \\ 1-1 \\ 3-1 \end{array} \right\} 2$$

審判 名 取

順位 1位 社会人選抜軍
2位 早稲田大学
3位 日本大学
4位 慶応大学

関 東 学 生(一 部)

成城大プール 5月25日

日大 — 法大

浜口	GK	森	
桑山	LB	大	村
高島	RB	谷	口
遊井	HB	堀	
山村	LF	岡	本
村山	CF	豊	原
米原	RF	宮	川
坂本		溝	手
光本		島	田
内藤		小	陳
古賀		松	田

$$6 \left\{ \begin{array}{l} 1-1 \\ 1-0 \\ 2-0 \\ 2-0 \end{array} \right\} 1$$

審判 小 谷

成城大プール 5月25日

慶大 — 成城大

住井	GK	長	大
井上	LB	正	岡
篠崎	RB	永	山
吉田	HB	中	山
富永	LF	山	本
志村	CF	松	本
伊藤(洋)	RF	根	岸
藤 椿		古	屋
草川		麻	植
畔田		浜	口
沢 辺		佐	藤

$$5 \left\{ \begin{array}{l} 1-1 \\ 1-1 \\ 1-0 \\ 0-1 \\ 0-0 \\ 1-1 \\ 0-1 \\ 1-3 \end{array} \right\} 8$$

審判 丸 笹

成城大プール 5月25日

中大 — 早大

中入	GK	中	大
入江	LB	川	端
豊永	RB	松	本
大島	HB	浜	田
村木	LF	竹	内(次)
島田	CF	竹	内(和)
宮本	RF	梶	月
片岡		林	
衣斐		山	本
青池		高	橋
松島		石	井
寺尾			

$$2 \left\{ \begin{array}{l} 0-2 \\ 2-2 \\ 0-1 \\ 0-3 \end{array} \right\} 8$$

審判 名 取

成城大プール 5月26日

慶大 — 日大

住井	GK	古	大
上谷	LB	桑	賀
篠崎	RB	西	山
吉田	HB	山	島
富永	LF	遊	田
志村	CF	村	井
伊藤	RF	米	山
椿 川		浜	原
畔田		坂	口
沢 辺		本	

$$2 \left\{ \begin{array}{l} 2-0 \\ 0-1 \\ 0-0 \\ 0-0 \end{array} \right\} 1$$

審判 丸 笹

成城大プール 5月26日

早大 — 成城大

早大	GK	長	大
中原	LB	正	岡
松本	RB	中	山
川端	HB	永	山
浜田	LF	根	岸
竹内(次)	CF	松	本
梶月	RF	山	本
竹内(和)		古	屋
林		麻	植
山本		浜	口
小井		佐	藤
石井			

$$11 \left\{ \begin{array}{l} 3-0 \\ 2-1 \\ 3-0 \\ 3-0 \end{array} \right\} 1$$

審判 宮 村

成城大プール 5月26日

法大 — 中大

法大	GK	入	大
森村	LB	大	江
大谷	RB	豊	島
堀 本	HB	村	永
岡本	LF	島	木
小宮	CF	宮	田
溝川	RG	片	本
豊手		青	岡
島原		衣	池
松田		寺	斐
		松	尾
			島

$$3 \left\{ \begin{array}{l} 2-0 \\ 1-0 \\ 0-0 \\ 0-1 \end{array} \right\} 1$$

審判 堀

法大プール 5月31日
 中入大豊村宮島片衣青木松
 大江島永木本岡斐池村島
 GK LB RB HB LF CF RF
 慶住井篠吉富志伊畔浅草沢
 大谷上崎田永村藤田川辺

1 { 0—0 }
 { 0—1 }
 { 0—2 }
 { 1—1 } } 4
 審判 田久保

法大プール 6月1日
 慶住井篠吉富志伊藤伊畔浅草沢
 大谷上崎田永村藤田川辺
 GK LB RB HB LF CF RF
 法森村手堀口陳川本田田原

2 { 1—0 }
 { 0—0 }
 { 0—1 }
 { 1—2 } } 3
 審判 田久保

法大プール 6月8日
 日浜西桑坂遊村米山内光古
 大口島山本井山原田藤本賀
 GK LB RB HB LF CF RF
 中入大豊島青宮片衣安村松
 大江島永田池本岡斐岡木島

10 { 3—1 }
 { 4—0 }
 { 1—1 }
 { 2—0 } } 2
 審判 小谷

法大プール 5月31日
 早中川松浜竹山皐林竹内(和)沢石
 大原端木田内本月田井
 GK LB RB HB LF CF RF
 法森大谷堀岡豐宮溝島小
 大村口本原川手田陳

10 { 2—1 }
 { 3—0 }
 { 4—2 }
 { 1—0 } } 3
 審判 名取

法大プール 6月1日
 日浜桑西山遊村米坂内光古
 大口山島田井山原本藤本賀
 GK LB RB HB LF CF RF
 早川松浜竹内(次)竹内(和)皐林山石
 大原端本田田月本林井

1 { 1—2 }
 { 0—1 }
 { 0—2 }
 { 0—1 } } 6
 審判 小谷

法大プール 6月9日
 成城長正永中山松根古麻浜佐
 大川岡山山本岸屋植口藤
 GK LB RB HB LF CF RF
 法森大谷溝堀小宮岡豐平松
 大村口手堀陳川本原松田

1 { 0—0 }
 { 0—1 }
 { 1—1 }
 { 0—0 } } 2
 審判 丸笹

法大プール 6月1日
 中入大豊村宮島片衣青木松
 大江島永木本岡斐池村島
 GK LB RB HB LF CF RF
 成城長正永中山松根古麻浜佐
 大川岡山山本本岸屋植口藤

1 { 0—0 }
 { 0—0 }
 { 1—1 }
 { 0—1 } } 2
 審判 名取

法大プール 6月2日
 日浜桑西山遊村米坂内光古
 大口山島田井山原本藤本賀
 GK LB RB HB LF CF RF
 成城長濱中永山松根正古麻佐
 大川山口山山本本岸岡屋植藤

5 { 2—0 }
 { 1—1 }
 { 1—0 }
 { 1—0 } } 1
 審判 名取

法大プール 6月9日
 慶住井篠吉富志伊藤伊畔浅草沢
 大谷上崎田永村藤田川辺
 GK LB RB HB LF CF RF
 早中川松浜林竹内(和)月竹内(次)山高石
 大原端本田田月本橋井

2 { 0—2 }
 { 0—1 }
 { 1—1 }
 { 1—0 } } 4
 審判 高木

学校名	早大	日大	法大	慶大	成大	中大
1 早稲田大学	—	○(6-1)	○(10-3)	○(4-2)	○(11-1)	○(8-2)
2 日本大学	●(1-6)	—	○(6-1)	●(1-2)	○(5-1)	○(10-2)
3 法政大学	●(3-10)	●(1-6)	—	○(3-2)	○(2-1)	○(3-1)
4 慶応大学	●(2-4)	○(2-1)	●(2-3)	—	●(5-8)	○(4-1)
5 成城大学	●(1-11)	●(1-5)	●(1-2)	○(8-5)	—	○(2-1)
6 中央大学	●(2-8)	●(2-10)	●(1-3)	●(1-4)	●(1-2)	—

(二 部)

成城大プール 5月25日

日体大 — 明大

$$1 \left\{ \begin{array}{l} 0-1 \\ 1-2 \\ 0-1 \\ 0-4 \end{array} \right\} 8$$

審判

東大 — 成蹊大

$$4 \left\{ \begin{array}{l} 1-0 \\ 1-1 \\ 1-2 \\ 1-0 \end{array} \right\} 3$$

審判

教育大 — 学習院大

$$6 \left\{ \begin{array}{l} 1-0 \\ 3-0 \\ 1-0 \\ 1-1 \end{array} \right\} 1$$

審判 管久

(延長戦)

東大 — 教育大

$$1 \left\{ \begin{array}{l} 1-0 \\ 0-0 \end{array} \right\} 2$$

審判 管久

学習院大 — 日体大

$$3 \left\{ \begin{array}{l} 1-2 \\ 1-0 \\ 0-1 \\ 1-3 \end{array} \right\} 6$$

審判 山岸

成蹊大 — 明大

$$1 \left\{ \begin{array}{l} 1-1 \\ 0-3 \\ 0-3 \\ 0-4 \end{array} \right\} 11$$

審判 堀

(延長戦)

明大 — 教育大

$$5 \left\{ \begin{array}{l} 3-2 \\ 2-0 \end{array} \right\} 2$$

審判 今村

成蹊大 — 日体大

$$3 \left\{ \begin{array}{l} 1-1 \\ 0-2 \\ 1-2 \\ 1-2 \end{array} \right\} 7$$

審判 山岸

東大 — 学習院大

$$7 \left\{ \begin{array}{l} 1-0 \\ 2-1 \\ 1-0 \\ 3-2 \end{array} \right\} 3$$

審判 今村

5月26日

東大 — 教育大

$$2 \left\{ \begin{array}{l} 0-0 \\ 0-0 \\ 0-1 \\ 2-1 \end{array} \right\} 2$$

審判 管久

法政大プール 6月1日

明大 — 教育大

$$4 \left\{ \begin{array}{l} 0-1 \\ 1-2 \\ 1-0 \\ 2-1 \end{array} \right\} 4$$

審判 今村

学校名	明大	東大	教育大	日体大	成蹊大	学習院大
1 明治大学	—	○(4-2)	○(9-6)	○(8-1)	○(11-1)	○(12-1)
2 東京大学	●(2-4)	—	○(3-2)	○(4-3)	○(4-3)	○(7-3)
3 教育大学	●(6-9)	●(2-3)	—	○(5-3)	○(6-3)	○(6-1)
4 日本体育大学	●(1-8)	●(3-4)	●(3-5)	—	○(7-3)	○(6-3)
5 成蹊大学	●(1-11)	●(3-4)	●(3-6)	●(3-7)	—	○(6-3)
6 学習院大学	●(1-12)	●(3-7)	●(1-6)	●(3-6)	●(3-6)	—

法政大学プール 6月2日

東大 — 日体大

$$2 \left\{ \begin{array}{l} 0-1 \\ 0-0 \\ 1-0 \\ 1-1 \end{array} \right\} 2$$

審判 宮村

(延長戦)

東大 — 日体大

$$2 \left\{ \begin{array}{l} 2-0 \\ 0-1 \end{array} \right\} 1$$

4 — 3

審判 宮村

教育大 — 成蹊大

$$6 \left\{ \begin{array}{l} 1-2 \\ 1-0 \\ 1-0 \\ 3-1 \end{array} \right\} 3$$

審判 宮村

明大 — 学習院大

$$12 \left\{ \begin{array}{l} 4-0 \\ 3-1 \\ 3-0 \\ 2-0 \end{array} \right\} 1$$

審判 村川

6月8日

東大 — 明大

$$2 \left\{ \begin{array}{l} 1-1 \\ 1-2 \\ 0-1 \\ 0-0 \end{array} \right\} 4$$

審判 松岡

6月9日

学習院大 — 成蹊大

$$3 \left\{ \begin{array}{l} 0-1 \\ 2-2 \\ 1-3 \\ 0-1 \end{array} \right\} 7$$

審判 平井

教育大 — 日体大

$$5 \left\{ \begin{array}{l} 2-1 \\ 1-1 \\ 1-1 \\ 1-0 \end{array} \right\} 3$$

審判 平井

6月15日

学習院大 — 学芸大

$$7 \left\{ \begin{array}{l} 2-0 \\ 3-1 \\ 0-2 \\ 2-2 \end{array} \right\} 5$$

審判 田久保

中央大 — 明大

$$8 \left\{ \begin{array}{l} 2-2 \\ 4-0 \\ 0-0 \\ 2-1 \end{array} \right\} 3$$

審判 田久保

三 部

成城大プール 5月25日

学芸大 — 都立大

$$11 \left\{ \begin{array}{l} 3-0 \\ 3-0 \\ 3-1 \\ 2-1 \end{array} \right\} 1$$

審判 田川

専修大 — 東工大

$$1 \left\{ \begin{array}{l} 0-1 \\ 0-2 \\ 1-1 \\ 1-2 \end{array} \right\} 6$$

審判 西島

6月1日

法政大学プール

学芸大 — 一橋大

$$12 \left\{ \begin{array}{l} 2-0 \\ 3-0 \\ 4-1 \\ 3-1 \end{array} \right\} 2$$

審判 西島

東工大 — 都立大

$$5 \left\{ \begin{array}{l} 2-1 \\ 1-1 \\ 1-0 \\ 1-0 \end{array} \right\} 2$$

審判 沢辺

6月2日

都立大 — 専修大

$$3 \left\{ \begin{array}{l} 1-1 \\ 1-0 \\ 0-1 \\ 1-2 \end{array} \right\} 4$$

審判 溝手

東工大 — 一橋大

$$8 \left\{ \begin{array}{l} 3-0 \\ 2-0 \\ 1-0 \\ 2-0 \end{array} \right\} 0$$

審判 沢辺

5月26日

専修大 — 一橋大

$$8 \left\{ \begin{array}{l} 2-2 \\ 1-0 \\ 3-0 \\ 2-1 \end{array} \right\} 3$$

審判 中山

6月9日

専修大 — 学芸大

$$3 \left\{ \begin{array}{l} 0-3 \\ 1-2 \\ 2-1 \\ 0-4 \end{array} \right\} 10$$

審判

東工大 — 学芸大

$$3 \left\{ \begin{array}{l} 1-1 \\ 0-1 \\ 1-2 \\ 1-2 \end{array} \right\} 6$$

審判 平川

都立大 — 一橋大

$$4 \left\{ \begin{array}{l} 2-0 \\ 1-1 \\ 0-0 \\ 1-1 \end{array} \right\} 2$$

審判

学校名 学芸大 東工大 専大 都立大 一橋大

1	学芸大学	—	○(6-3)	○(10-3)	○(12-2)	○(11-1)
2	東工大学	●(3-6)	—	○(6-1)	○(8-0)	○(5-2)
3	専修大学	●(3-10)	●(1-6)	—	○(8-3)	○(4-3)
4	都立大学	●(1-11)	●(2-5)	●(3-4)	—	○(4-2)
5	一橋大学	●(2-12)	●(0-8)	●(3-8)	●(2-4)	—

関東大学対抗

柏崎市営プール 6月22・23日

日大 — 法大

$$5 \left\{ \begin{array}{l} 0-1 \\ 3-1 \\ 1-0 \\ 1-1 \end{array} \right\} 3$$

審判 丸 笹

早大 — 慶大

$$9 \left\{ \begin{array}{l} 1-0 \\ 2-0 \\ 1-0 \\ 5-0 \end{array} \right\} 0$$

審判 堀

法大 — 慶大

$$6 \left\{ \begin{array}{l} 1-0 \\ 2-0 \\ 2-2 \\ 1-2 \end{array} \right\} 4$$

審判 丸 笹

早大 — 日大

$$6 \left\{ \begin{array}{l} 1-1 \\ 2-0 \\ 2-1 \\ 1-2 \end{array} \right\} 4$$

審判 小 谷

早大 — 法大

$$9 \left\{ \begin{array}{l} 1-0 \\ 1-0 \\ 4-1 \\ 3-1 \end{array} \right\} 2$$

審判 小 谷

日大 — 慶大

$$5 \left\{ \begin{array}{l} 2-1 \\ 0-0 \\ 1-0 \\ 2-1 \end{array} \right\} 2$$

審判 堀

順位 1位 早大 3勝, 2位 日大 2勝1敗, 3位 法大 1勝2敗, 4位 慶大 3敗

日本選手権大会

神宮プール

8月1日 1回戦

早大 — 成城大

$$3 \left\{ \begin{array}{l} 1-0 \\ 0-1 \\ 1-1 \\ 1-0 \end{array} \right\} 2$$

審判 丸 笹

8月2日 2回戦

全慶応 — 済々黓高校

$$17 \left\{ \begin{array}{l} 5-0 \\ 4-1 \\ 4-0 \\ 4-0 \end{array} \right\} 1$$

審判 鴉 田

8月3日 準々決勝

白水会 — 法大

$$3 \left\{ \begin{array}{l} 1-0 \\ 1-0 \\ 0-2 \\ 1-1 \end{array} \right\} 3$$

法大反則勝

審判 小 谷

8月1日 1回戦

済々黓高校 — 早稲田学院

$$6 \left\{ \begin{array}{l} 1-0 \\ 3-1 \\ 0-1 \\ 2-0 \end{array} \right\} 2$$

審判 神 田

8月2日 2回戦

全日大 — 早大

$$10 \left\{ \begin{array}{l} 3-1 \\ 2-1 \\ 2-0 \\ 3-2 \end{array} \right\} 4$$

審判 名 取

8月3日 準々決勝

稲泳会 — 58クラブ

$$9 \left\{ \begin{array}{l} 2-0 \\ 4-1 \\ 2-1 \\ 1-2 \end{array} \right\} 4$$

審判 村 瀬

8月1日 1回戦

稲泳会 — 関西高校

$$17 \left\{ \begin{array}{l} 4-0 \\ 4-0 \\ 3-0 \\ 6-1 \end{array} \right\} 1$$

審判 小 谷

8月2日 2回戦

58クラブ — 慶応大

$$8 \left\{ \begin{array}{l} 3-1 \\ 2-0 \\ 1-3 \\ 2-0 \end{array} \right\} 4$$

審判 村 瀬

8月4日 準決勝

稲泳会 — 法大

$$8 \left\{ \begin{array}{l} 1-0 \\ 2-0 \\ 2-0 \\ 3-1 \end{array} \right\} 1$$

審判 鴉 田

8月1日 1回戦

全慶応 — 中大

$$9 \left\{ \begin{array}{l} 0-0 \\ 2-0 \\ 4-0 \\ 3-0 \end{array} \right\} 0$$

審判 鴉 田

8月2日 2回戦

法大 — 城北クラブ

$$5 \left\{ \begin{array}{l} 0-1 \\ 2-0 \\ 2-1 \\ 1-1 \end{array} \right\} 3$$

審判 小 谷

8月4日 準決勝

全日大 — 全慶応

$$8 \left\{ \begin{array}{l} 2-0 \\ 1-1 \\ 3-1 \\ 2-2 \end{array} \right\} 4$$

審判 丸 笹

8月5日 3位決定戦

全慶応 — 法大

12 $\left\{ \begin{array}{l} 3-0 \\ 4-0 \\ 2-2 \\ 3-2 \end{array} \right\} 4$

審判 神田

8月5日 決勝戦

稲泳会 — 全日大
加藤 GK 浜口
松本 LB 青山
川端 RB 田久保
浜田 HB 桑山
竹内(次) LF 米原
竹内(和) CF 藤本
皐月 RF 高木

林 西 島
中 原 村 山
横 森 坂 本
飯 田 古 賀

2 $\left\{ \begin{array}{l} 0-0 \\ 1-0 \\ 1-0 \\ 0-1 \end{array} \right\} 1$

審判 名取

第18回国体

美禰市民プール

9月15日

山口(大嶺高) — 広島(修道高)

8 $\left\{ \begin{array}{l} 2-1 \\ 3-0 \\ 1-0 \\ 2-0 \end{array} \right\} 1$

審判 名取

新潟(柏崎) — 広島(修道)

9 $\left\{ \begin{array}{l} 1-1 \\ 4-0 \\ 2-0 \\ 2-0 \end{array} \right\} 1$

審判 植中

京都(鴨沂) — 新潟(柏崎)

5 $\left\{ \begin{array}{l} 2-0 \\ 1-0 \\ 0-1 \\ 2-0 \end{array} \right\} 1$

審判 名取

9月16日

京都(鴨沂高) — 岐阜(大垣高)

23 $\left\{ \begin{array}{l} 6-0 \\ 9-0 \\ 1-2 \\ 7-0 \end{array} \right\} 2$

審判 山岸

山口(大嶺) — 京都(鴨沂)

0 $\left\{ \begin{array}{l} 0-1 \\ 0-4 \\ 0-2 \\ 0-1 \end{array} \right\} 8$

審判 植中

熊本(済々黉) — 福岡(筑紫丘)

17 $\left\{ \begin{array}{l} 6-0 \\ 4-1 \\ 3-0 \\ 4-0 \end{array} \right\} 1$

審判 丸笹

東京(成蹊) — 新潟(柏崎)

1 $\left\{ \begin{array}{l} 0-0 \\ 0-1 \\ 1-1 \\ 0-0 \end{array} \right\} 2$

審判 松藤

岡山(関西) — 愛媛(大州)

5 $\left\{ \begin{array}{l} 1-2 \\ 0-0 \\ 3-0 \\ 1-0 \end{array} \right\} 2$

審判 丸笹

大阪(池田) — 愛媛(大州)

4 $\left\{ \begin{array}{l} 1-6 \\ 2-3 \\ 0-5 \\ 1-1 \end{array} \right\} 10$

審判 名取

愛媛(大州) — 熊本(済々黉)

4 $\left\{ \begin{array}{l} 1-1 \\ 3-1 \\ 0-2 \\ 0-5 \end{array} \right\} 9$

審判 植中

福岡(筑紫工) — 大阪(池田)

7 $\left\{ \begin{array}{l} 1-0 \\ 1-2 \\ 3-1 \\ 2-2 \end{array} \right\} 5$

審判 山岸

岐阜(大垣南) — 東京(成蹊)

1 $\left\{ \begin{array}{l} 0-4 \\ 1-2 \\ 0-3 \\ 0-4 \end{array} \right\} 13$

審判 松藤

9月17日

大阪(池田) — 岡山(関西)

0 $\left\{ \begin{array}{l} 0-5 \\ 0-3 \\ 0-5 \\ 0-6 \end{array} \right\} 19$

審判 松島

広島(修道) — 岐阜(大垣南)

4 $\left\{ \begin{array}{l} 1-1 \\ 0-2 \\ 2-1 \\ 1-2 \end{array} \right\} 6$

審判 松藤

熊本(済々黉) — 岡山(関西)

2 $\left\{ \begin{array}{l} 0-0 \\ 0-1 \\ 1-1 \\ 1-1 \end{array} \right\} 3$

審判 丸笹

山口(大嶺) — 岐阜(大垣南)

7 $\left\{ \begin{array}{l} 2-0 \\ 4-1 \\ 0-0 \\ 1-1 \end{array} \right\} 2$

審判 丸笹

東京(成蹊) — 山口(大嶺)

5 $\left\{ \begin{array}{l} 1-0 \\ 1-1 \\ 2-0 \\ 1-0 \end{array} \right\} 1$

審判 松岡

福岡(筑紫丘) — 愛媛(大州)

2 $\left\{ \begin{array}{l} 0-2 \\ 1-3 \\ 0-4 \\ 1-3 \end{array} \right\} 12$

審判 植中

大阪(池田) — 熊本(济々贗) 岐阜(大垣南) — 新潟(柏崎) 京都(鴨沂) — 岡山(関西)

$$2 \left\{ \begin{array}{l} 1-3 \\ 0-3 \\ 1-2 \\ 0-3 \end{array} \right\} 11$$

審判 名 取

$$1 \left\{ \begin{array}{l} 0-2 \\ 0-4 \\ 0-2 \\ 1-1 \end{array} \right\} 9$$

審判 山 岸

$$5 \left\{ \begin{array}{l} 2-3 \\ 2-2 \\ 1-3 \\ 0-2 \end{array} \right\} 10$$

審判 名 取

山口(大嶺) — 新潟(柏崎)

$$2 \left\{ \begin{array}{l} 0-1 \\ 2-1 \\ 0-1 \\ 0-0 \end{array} \right\} 3$$

審判 松 岡

美禰市民プール 9月18日
山口(大嶺) — 福岡(筑紫丘)

$$3 \left\{ \begin{array}{l} 0-1 \\ 1-0 \\ 0-0 \\ 2-1 \end{array} \right\} 2$$

審判 松 藤

金 沢 GK 藤 井
駒 井 LB 岡 本
山 川 RB 氏 内
杉 浦 HB 山 混
保 田 LF 札 場
太 田 CF 長 谷
佐 藤 RF 三 沢
藤 井 高 田
滝 本 大 贗
浜 田 大 森
柏 野 小 原

岡山(関西) — 福岡(筑紫丘)

$$8 \left\{ \begin{array}{l} 2-0 \\ 4-1 \\ 0-0 \\ 2-1 \end{array} \right\} 2$$

審判 松 藤

東京(成蹊) — 愛媛(大州)

$$2 \left\{ \begin{array}{l} 0-1 \\ 1-1 \\ 1-0 \\ 0-0 \end{array} \right\} 2$$

審判 植 中

順位 1位 岡山(関西高校)
2位 京都(鴨沂高校)
3位 熊本(济々贗高校)
4位 新潟(柏崎高校)
5位 東京(成蹊高校)
6位 愛媛(大州高校)
7位 山口(大嶺高校)
8位 福岡(筑紫高校)

京都(鴨沂) — 東京(成蹊)

$$8 \left\{ \begin{array}{l} 4-0 \\ 3-0 \\ 1-0 \\ 0-1 \end{array} \right\} 1$$

審判 丸 笹

新潟(柏崎) — 熊本(济々贗)

$$6 \left\{ \begin{array}{l} 1-1 \\ 2-2 \\ 1-3 \\ 2-1 \end{array} \right\} 7$$

審判 丸 笹

東京国際スポーツ

第1回戦 10月12日 東京都屋内プール

審判 丸笹治彦 (W大OB)
ゴールチャッチ 小谷 (K大OB)
植中 (K大OB)

$$\text{日本 } 1 \left\{ \begin{array}{l} 1-1 \\ 0-2 \\ 0-4 \\ 0-2 \end{array} \right\} 9 \text{ ハンガリー}$$

19 O.F 30
3 M.F 7
0 P.T 0

出場ピリオード
飯田 1. 2. 3. 4 G.K. Boros 1. 2. 3. 4
荒川 1. 2. 4 L.B. Mayer 1. 2. 3
横山 1. 2. 3. 4 R.B. Gyarmati 1. 2
竹内 1. 3. 4 H.B. Markovics 1. 2. 3
清水 1. 2. 3. 4 L.F. Kanisa 1. 2. 4
藤本 1. 3. 4 C.F. Domotor 1. 2. 3. 4
高木 1. 2. 3. 4 R.F. Karpati 1. 2. 3. 4
青山 2 8 Felkai 3. 4
井上 2. 3 9 Konrad 3. 4
皐月 10 Pocsik 4
住谷 11

出場ピリオード

飯田 1. 2. 3. 4 G.K. Boros 1. 2. 3. 4
荒川 1. 2. 3. 4 L.B. Mayer 1. 2
横山 1. 2. 3. 4 R.B. Gyarmati 1. 2
竹内 1. 2. 4 H.B. Markovics 1. 2. 3. 4
清水 1. 2. 3. 4 L.F. Kanizsa 1. 2
藤本 1. 2. 4 C.F. Domotor 1. 2. 3. 4
高木 1. 2. 3. 4 R.F. Karpati 1. 2. 3. 4
青山 3 8 Eelkai 3. 4
井上 3 9 Konrad 3. 4
皐月 10 Pocsik 3. 4
住谷 11

第3回戦 10月14日 都屋内プール

審判 名取正也 (K大OB)
ゴールチャッチ 近藤 (W大OB)
菅原 (N大OB)

$$\text{日本 } 4 \left\{ \begin{array}{l} 2-1 \\ 1-1 \\ 0-0 \\ 1-1 \end{array} \right\} 3 \text{ ハンガリー}$$

17 O.F 45
1 M.F 4
0 T.P 0

第2回戦 10月12日 都屋内プール

審判 名取正也 (K大OB)
ゴールチャッチ 菅原 (N大OB)
安藤 (W大OB)

$$\text{日本 } 1 \left\{ \begin{array}{l} 0-1 \\ 1-2 \\ 0-2 \\ 0-1 \end{array} \right\} 6 \text{ ハンガリー}$$

20 O.F 34
1 M.F 0
0 P.T 1

飯田 1. 2. 3. 4 G.K. Boros 1. 2. 3. 4
荒川 1. 2. 3. 4 L.B. Mayer 1. 2. 3. 4
横山 1. 2. 3. 4 R.B. Gyarmati 1. 2. 4
竹内 1. 2. 3. 4 H.B. Markovics 1. 2. 3. 4
清水 1. 2. 3. 4 L.F. Kanizsa 1. 2. 3. 4
藤本 1. 2. 3. 4 C.F. Domotor 1. 2. 3. 4
高木 1. 2. 3. 4 R.F. Karpati 1. 2. 3. 4
青山 8 Felkai 3. 4
井上 9 Konrad 3
皐月 10 Pocsik 3
住谷 11

シ ン ク ロ 競 技

種 目 別 チ ー ム 練 習 会

4月2日

東京YWCAプール

ルーティン競技

参加11チーム

順位	チーム名	出場者名	題名	難易率	完遂度	美しさ	加減	合計
1.	(TSSC Aチーム)	斎藤・佐藤・島崎・鈴木 関口・須藤・袖田・山本	革 命	1.68	37.80	24.00	2.00	63.80
2.	(浜寺水練学校チーム)	岡田・車・中居・後藤	スパニッシュダンス	1.7	37.40	22.50		59.90
3.	(二階堂高校)	市川・上田・斎藤・丸島	エジプト人の行進	1.7	29.75	19.00		48.75
4.	(上級Aチーム)	末長・小林(清)・金川 正田・林	エジプト・マーチ	1.7	27.20	16.00	0.50	43.70
5.	(浜名湾游泳協会チーム)	伊藤・大手・中川 野中・谷野・山内	アイダ	1.54	24.64	17.50	1.00	43.14
6.	(中級Cチーム)	山本(義)高橋(靖) 高階・水島	アイダ	1.54	22.33	16.00		38.33
7.	(中級Bチーム)	大谷・江口・高橋 安池・小林(二)	アイダ	1.54	22.30	15.00	0.50	37.83
8.	(初級Aチーム)	石塚・島崎(梅)・福井 津川・鷺見	カチカチ時計	1.34	19.43	16.50	0.50	36.43
9.	(中級Dチーム)	三留・吉永・高橋(順) 管沼	アイダ	1.54	17.71	11.50		29.21
10.	(初級Bチーム)	倉沢・藤田・大川・徳永 加藤	カチカチ時計	1.34	13.40	13.00	0.50	26.90
11.	(初級Cチーム)	下里(距)・下里(和) 太田・伊東・淵江田	カチカチ時計	1.34	14.07	12.00	0.50	26.57

種 目 別 デ ュ エ ッ ト 練 習 会

5月27日

東京都屋内水泳場

ルーティン競技

参加 24名

順位	氏名	所 属	題名	難易率	完遂度	美しさ	加減	得点
1.	鈴木佐智子・島崎鈴子	(T・S・S・C)	水中のパラダイス	1.7	37.40	22.00		59.40
2.	佐藤セツ子・斎藤中子	(")	軽 騎 兵	"	36.55	21.00		57.55
3.	山本 朝江・須藤正子	(")	森のいたずらっこ	"	30.60	19.50		50.10
4.	丸島恵子・市川喜代子	(二階堂高)	スペインの姫君	"	28.90	17.50		46.40
5.	正田悦子・金川千恵子	(T・S・S・C)	か か し	"	26.35	15.50		41.80
6.	林 俊枝・小林三つ保	(")	クワイ河マーチ	1.38	22.77	16.5	△1	38.27
7.	山本幸子・前田 尚子	(")	嵐	1.7	22.10	13.00		35.10
8.	吉水英子・三留 敬子	(東横学園)	バラの少女	1.6	17.60	11.00		28.60
9.	高橋順子・大友 幸子	(")	いたずら風	1.64	16.40	11.50		27.90
10.	黒田まり・中瀬 育子	(二階堂高)	若 鮎	1.6	16.80	11.00		27.80
11.	斎藤幾江・上田 能子	(")	アラビヤの踊り	1.34	15.41	8.50	△1	22.91
12.	由木綾子・大川 和子	(")	ト ン ボ	1.62	13.77	8.50		22.27

(△印は選択規定スタントを行なわなかった減点)

東 京 大 会

7月13日・14日

神宮プール

スタント競技

順位	出場者名	チーム名	得点	順位	出場者名	チーム名	得点
1.	島崎 鈴子	(T・S・S・C)	39.142	5.	須藤 正子	(")	32.079
2.	佐藤 セツ子	(")	38.586	6.	福田 恭子	(")	31.855
3.	鈴木 佐智子	(")	38.296	7.	山本 朝子	(")	30.826
4.	斎藤 中子	(")	36.677	8.	関口 美代子	(")	29.531

順位	出場者名	チーム名	得点	順位	出場者名	チーム名	得点
9.	林 俊枝	(")	29.249	30.	中 瀬 育子	(")	19.065
10.	田 尻 紀代子	(")	27.954	31.	金 子 庸子	(三菱銀行水泳部)	19.042
11.	市 川 喜代子	(二階堂高校)	26.178	32.	梅 津 とも子	(二階堂 高校)	18.517
12.	丸 島 恵子	(")	26.169	33.	高 階 典子	(T.S.S.C)	18.392
13.	小 林 靖子	(T.S.S.C)	25.904	34.	道 源 由江	(三菱銀行水泳部)	17.978
14.	田 中 弘子	(")	25.249	35.	江 口 茂子	(T.S.S.C)	17.197
15.	正 田 悦子	(")	24.527	36.	島 崎 松乃	(共立学園高校)	17.114
16.	上 田 能子	(二階堂 高校)	23.970	37.	高 橋 晴江	(T.S.S.C)	17.023
17.	小 林 ミツ保	(T.S.S.C)	23.547	38.	江 夏 幸子	(二階堂 高校)	16.683
18.	石 塚 なほみ	(共立学園高校)	23.547	39.	津 川 茜	(共立学園高校)	16.359
19.	金 川 千恵子	(T.S.S.C)	23.265	40.	加 藤 久美	(")	16.102
20.	小 杉 喜久枝	(三菱銀行水泳部)	22.800	41.	島 崎 梅乃	(")	15.695
21.	山 本 幸子	(T.S.S.C)	22.592	42.	山 本 義子	(T.S.S.C)	15.313
22.	斎 藤 幾江	(二階堂高校)	21.936	43.	包 純代	(共立学園高校)	15.255
23.	富 山 清美	(三菱銀行水泳部)	21.604	44.	柚 木 綾子	(二階堂 高校)	15.222
24.	前 田 尚子	(T.S.S.C)	21.229	45.	高 山 章子	(共立学園高校)	14.375
25.	岩 本 佳世	(二階堂高校)	21.157	46.	網 島 時子	(")	13.882
26.	福 井 泰子	(共立学園高校)	20.891	47.	前 川 順子	(")	13.163
27.	水 島 喜代子	(T.S.S.C)	20.144	48.	大 川 和子	(二階堂 高校)	12.591
28.	赤 川 史恵	(")	19.911	49.	壺 屋 敏子	(三菱銀行水泳部)	12.026
29.	黒 田 まり	(二階堂 高校)	19.106	50.	高 野 千恵子	(共立学園高校)	11.171

ルーティン競技
ソ ロ

順位	氏 名	所 属	題 名	難易率	完遂度	美しさ	加減	合計	スタンツ	得点合計
1.	鈴 木 佐智子	(T.S.S.C)	シンドバットの冒険	1.7	41.65	24.50	66.15	38.296	104.449	
2.	田 尻 紀代子	(")	越 後 獅 子	1.7	31.45	19.50	50.95	27.954	78.904	
3.	市 川 喜代子	(二階堂 高校)	夜 の さ ざ な み	1.7	31.45	18.00	49.45	26.178	75.628	
4.	石 塚 なほみ	(共立 高校)	インドの乙女	1.7	31.45	18.50	49.95	23.547	73.497	
5.	田 中 弘子	(T.S.S.C)	道 化 師	1.7	30.60	17.50	48.10	25.249	73.349	
6.	金 川 千恵子	(")	ダ ン ボ	1.7	28.90	18.00	46.90	23.265	70.169	
7.	正 田 悦子	(")	ジプシーのさすらい	1.7	27.20	15.50	42.70	24.527	67.227	

デュエット

順位	氏 名	所 属	題 名	難易率	完遂度	美しさ	加減	合計	スタンツ	得点合計
1.	斎 藤 中子 藤 中子	(T.S.S.C)	軽 騎 兵	1.7	38.25	23.50	61.75	37.631	99.381	
2.	須 藤 正子 山 本朝江	(")	森のいたずらっこ	1.7	36.55	23.50	60.05	31.452	91.502	
3.	小 林 ミツ保 林 枝	(")	クワイ河マーチ	1.7	30.60	19.50	50.10	26.398	76.498	
4.	市 川 喜代子 丸 島 恵子	(二階堂 高校)	スペインの姫君	1.7	25.50	15.50	41.00	26.173	67.113	
5.	斎 藤 幾江 上 田 能子	(")	アラビアの娘	1.7	27.20	16.50	43.70	22.953	66.653	
6.	前 田 尚幸 山 本津子	(T.S.S.C)	嵐	1.7	24.65	14.50	29.15	21.910	61.06	
7.	岩 本 佳世 黒 田 まり	(二階堂 高校)	若 人 の 喜 び	1.62	22.68	15.00	37.68	19.832	57.512	
8.	中 島 育子 島 崎 松乃	(")	若 鮎	1.62	21.87	15.00	36.87	19.085	55.955	
9.	島 崎 梅乃	(共立 高校)	二 匹 の 子 象	1.66	19.92	14.00	33.92	19.404	50.324	

チ ャ ン ピオン

順位	氏名	所属	題名	難易率	完遂度	美しさ	加減	合計	スタンプ	得点合計
1.	須藤・斎藤・佐藤・鈴木 関口・島崎・袖田・山本	T.S.S.C A チーム	ゴーストトップの 一日	1.7	34.85	22.00	2.0	58.85	34.624	93.474
2.	市川・丸島・岩本・斎藤 上田・梅津	(二階堂高校 A チーム)	英雄の行進	1.7	29.75	17.50	1.0	48.25	22.988	71.238
3.	金川・小林(二)小林(靖) 林・正田・前田・山本(幸)	T.S.S.C B チーム	月とさくら	1.7	26.35	14.5	1.5	42.35	24.330	66.680
4.	壺屋・富山・小杉・金子 道源	三菱銀行	星条旗よ永遠に	1.7	26.35	18.0	0.5	44.85	18.490	63.34
5.	山本(義)・高階・高橋 赤川・水島・江口	T.S.S.C C チーム	アイデア	1.54	22.33	16.0	1.0	39.33	17.996	57.326
6.	島崎(梅)・島崎(松) 石塚・福井・津川・綱島	共立高 A チーム	勇者の行進	1.7	20.40	13.5	1.0	34.90	17.914	52.814
7.	大川・由木・黒田・中瀬 江夏	二階堂高 B チーム	航海	1.7	21.25	13.0	0.5	34.75	16.532	51.282
8.	前川・加藤・高山・高野 包	共立高 B チーム	カチカチ時計	1.34	18.09	14.5	0.5	33.09	14.013	47.103

日本選手権

7月31日・8月2日

東京目白プール

スタンプ競技

参加 65 名

順位	出場者名	所属	得点	順位	出場者名	所属	得点
1.	鈴木 佐智子	(T.S.S.C)	39.960	31.	中川 香世子	(浜名 湾水協)	27.420
2.	島崎 鈴子	(")	39.750	32.	小林 三つ保	(T.S.S.C)	27.320
3.	車左 江子	(浜寺水練)	38.070	33.	見附 寿美恵	(浜寺水練)	27.210
4.	斎藤 中子	(T.S.S.C)	37.890	34.	斎藤 幾江	(二階堂高)	26.845
5.	佐藤 セツ子	(")	35.355	35.	大手 令子	(浜名 湾水協)	26.815
6.	橋本 正子	(浜寺水練)	35.255	36.	小杉 喜久枝	(三菱銀行)	26.290
7.	日野 順子	(")	34.750	37.	井上 佳英子	(大阪 水陽ク)	26.265
8.	岡田 一恵	(")	34.380	38.	山内 米子	(浜名 湾水協)	26.245
9.	山本 朝江	(T.S.S.C)	34.380	39.	山本 幸子	(T.S.S.C)	25.910
10.	須藤 正子	(")	34.200	40.	石塚 なほみ	(共立学園)	25.635
11.	後藤 通子	(浜寺水練)	33.415	41.	上田 能子	(二階堂高)	25.465
12.	都甲 明枝	(")	32.980	42.	小林 靖子	(T.S.S.C)	24.925
13.	関口 美代子	(T.S.S.C)	32.535	43.	赤川 史恵	(")	24.905
14.	中居 田鶴子	(浜寺水練)	32.190	44.	高階 典子	(")	24.785
15.	郷上 良美	(")	32.095	45.	前田 尚子	(")	24.475
16.	柳内 美紗子	(")	32.075	46.	梅津 具子	(二階堂高)	24.350
17.	道山 寿美	(")	30.680	47.	金川 千恵子	(T.S.S.C)	23.930
18.	林 俊枝	(T.S.S.C)	30.165	48.	水島 喜代子	(")	23.545
19.	市川 喜代子	(二階堂高)	29.705	49.	富山 清美	(三菱銀行)	22.800
20.	福田 泰子	(T.S.S.C)	29.410	50.	山本 義子	(T.S.S.C)	22.585
21.	伊藤 貞子	(浜名 湾水協)	29.265	51.	福井 泰子	(共立学園)	22.550
22.	森 泰子	(天理水協)	29.255	52.	島崎 松乃	(")	22.015
23.	田中 弘子	(T.S.S.C)	29.105	53.	岩本 圭世	(二階堂高)	22.005
24.	谷野 正子	(浜名 湾水協)	28.970	54.	道源 由江	(三菱銀行)	21.675
25.	野中 孝子	(浜名 湾水協)	28.805	55.	入谷 真生子	(芦屋水練)	21.650
26.	丸島 恵子	(二階堂高)	28.655	56.	高橋 晴江	(T.S.S.C)	21.145
27.	高橋 和代	(浜寺水練)	28.570	57.	山根 準子	(芦屋水練)	21.075
28.	正田 悦子	(T.S.S.C)	28.530	58.	綱島 時子	(共立学園)	20.676
29.	東谷 美穂	(浜寺水練)	28.400	59.	津川 茜	(")	19.535
30.	溝口 路子	(大阪 水陽ク)	28.400	60.	金子 庸子	(三菱銀行)	19.086

順位	出場者名	所属	得点	順位	出場者名	所属	得点
61.	島崎梅乃	(共立学園)	17.740	64.	壺屋敏子	(三菱銀行)	16.200
62.	江口茂子	(T.S.S.C)	17.565	65.	上野正子	(芦屋水練)	15.720
63.	下里和子	(芦屋水練)	17.075				

ソ ロ 予 選

順位	氏名	所属	題名	難易率	完遂度	美しさ	スタンツ得点	加減	得点合計
1.	島崎鈴子	(T.S.S.C)	メフィストフェレス	1.7	40.80	24.00	39.750		104.550
2.	鈴木佐智子	(T.S.S.C)	シンドバットの冒険	1.7	40.80	25.50	39.960	-2	104.260
3.	車左江子	(浜寺水練)	魔王	1.7	28.25	23.50	38.070		99.820
4.	橋本正子	(浜寺水練)	コサック	1.7	36.55	21.50	35.255		93.305
5.	岡田一恵	(浜寺水練)	街角	1.7	37.40	21.50	34.380		93.280
6.	後藤通子	(浜寺水練)	展覧会の絵	1.7	33.15	20.00	33.415		86.565
7.	中居田鶴子	(浜寺水練)	森の妖精	1.7	33.15	20.50	32.190		85.840
8.	柳内美沙子	(浜寺水練)	私はクンゴが好き	1.7	34.00	19.00	32.075		85.075
9.	森泰子	(天理水協)	アニトラの踊り	1.7	29.75	17.00	29.255		75.005
10.	田中弘子	(T.S.S.C)	道化師	1.7	28.90	17.00	29.105		75.005
11.	金川千恵子	(T.S.S.C)	ダンボ	1.7	30.60	20.00	23.930		74.530
12.	石塚なほみ	(共立高校)	インドの乙女	1.7	28.05	17.00	26.635		70.685

ソ ロ 決 勝

順位	氏名	所属	題名	難易率	完遂度	美しさ	スタンツ得点	加減	得点合計
1.	鈴木佐智子	(T.S.S.C)	シンドバットの冒険	1.7	41.65	25.00	39.960	-2	104.610
2.	島崎鈴子	(T.S.S.C)	メフィストフェレス	1.7	39.95	24.00	39.750		103.700
3.	車左江子	(浜寺水練)	魔王	1.7	36.55	21.00	38.070		95.620
4.	橋本正子	(浜寺水練)	コサック	1.7	38.25	21.50	35.255		95.005
5.	岡田一恵	(浜寺水練)	街角	1.7	34.00	20.00	34.380		88.380
6.	後藤通子	(浜寺水練)	展覧会の絵	1.7	30.60	18.00	33.415		81.515
7.	中居田鶴子	(浜寺水練)	森の妖精	1.7	30.60	18.00	32.190		80.790

デュエット予選

順位	氏名	所属	題名	難易率	完遂度	美しさ	スタンツ得点	加減	得点合計
1.	藤中一恵子	(T.S.S.C)	栄光の騎士	1.7	39.95	24.00	36.622		100.572
2.	岡車左江子	(浜寺水練)	道化師	1.7	36.55	23.00	36.225		95.775
3.	山本朝江子	(T.S.S.C)	森のいたずらっ子	1.7	36.55	22.00	34.290		92.840
4.	日野順正子	(浜寺水練)	ティルとビーグルのいたずら	1.7	34.00	20.50	35.000		89.500
5.	後藤藤内通美	(浜寺水練)	流浪の民	1.7	32.30	19.50	32.745		84.545
6.	柳道山上	(浜寺水練)	楊子江の流	1.7	29.75	18.00	31.380		79.137
7.	林小市	(T.S.S.C)	クワイ河マーチ	1.7	31.95	19.00	27.545		77.995
8.	丸井喜代子	(二階堂高)	スペインの姫君	1.7	30.60	17.00	29.180		76.780
9.	井上佳英子	(水陽クラブ)	アンコール・ワット	1.7	28.05	18.50	27.227		73.377
10.	山本幸尚子	(T.S.S.C)	嵐	1.7	27.20	15.00	25.192		67.392
11.	見高寿美代	(浜寺水練)	夢見る兵隊	1.7	26.35	14.00	27.890	-1	67.240
12.	高斎藤能江子	(二階堂高)	アラビアの娘	1.7	27.10	14.50	26.155	-2	65.855

デュエット決勝

順位	氏名	所属	題名	難易率	完遂度	美しさ	スタンツ得点	加減	得点合計
1.	佐藤 藤子 中一 恵子	(T.S.S.C)	栄光の騎士	1.7	40.80	24.50	36.622		101.722
2.	岡田 佐江 車本 正子	(浜寺水練)	道化師	1.7	36.55	22.00	36.225		94.775
3.	山須 本朝 藤正 江子	(T.S.S.C)	森のいたざらっ子	1.7	35.70	22.50	34.290		92.490
4.	日橋 野順 道野 正子	(浜寺水練)	ティルとビーゲルのいたざら	1.7	34.85	20.50	35.000		90.350
5.	郷上 山美 後藤 通子	(浜寺水練)	楊子江の流	1.7	33.15	19.50	31.387		84.037
6.	柳内 美沙 林俊 枝保	(浜寺水練)	流浪の民	1.7	30.60	17.00	32.745		79.845
7.	小林 三つ	(T.S.S.C)	クワイ河マーチ	1.7	29.75	18.50	27.545		75.795

チーム予選

順位	氏名	所属	題名	難易率	完遂度	美しさ	スタンツ得点	加減	得点合計
1.	斎藤・佐藤・島崎・鈴木・関口・福田・須藤・山本(朝)	(T.S.S.C) A	ゴーストストップの一日	1.7	37.40	23.50	35.435	+2	98.335
2.	岡田・車・中居・後藤・柳内・日野・橋本・都甲	(浜寺水練) A	千手観音	1.7	36.55	22.50	34.139	+2	95.189
3.	道山・郷上・見附・高橋東谷	(浜寺水練) B	スパニッシュダンス	1.7	30.60	18.00	29.391	+0.5	78.491
4.	伊藤・大手・中川・野中谷野・山内	(浜名湾遊協)	ベルシヤの市場	1.7	28.90	18.00	27.920	+1	75.820
5.	金川・小林三・正田・前田・山本幸・小林靖	(T.S.S.C) B	月と花	1.7	28.90	18.00	26.465	+1.5	74.865
6.	市川・丸島・斎藤・上田梅津・岩本	(二階堂高校)	英雄の行進	1.7	28.05	17.00	26.170	+1	72.220
7.	水島・江口・高橋・高階赤川・山本義	(T.S.S.C) C	アイーダ	1.64	24.60	14.00	22.421	+1	62.021
8.	壺屋・富山・小杉・金子道源	(三菱銀行)	星条旗よ永遠に	1.7	23.80	14.00	21.210	+0.5	59.510
9.	石塚・嶋崎松・津川・島崎梅・綱島・福井	(共立高校)	勇者の行進	1.7	21.25	13.00	21.358	+1	56.608
10.	入谷・上野・下里・山根	(芦屋水練)	花	1.56	20.02	12.50	18.880		51.400

チーム決勝

順位	氏名	所属	題名	難易率	完遂度	美しさ	スタンツ得点	加減	得点合計
1.	斎藤・佐藤・嶋崎・鈴木・関口・福田・須藤・山本朝	(T.S.S.C) A	ゴーストストップの一日	1.7	38.25	24.00	35.435	+2	99.685
2.	岡田・車・中居・後藤・柳内・日野・橋本・都甲	(浜寺水練) A	千手観音	1.7	36.55	22.50	34.139	+2	95.189
3.	道山・郷上・見附・高橋東谷	(浜寺水練) B	スパニッシュダンス	1.7	31.45	20.00	29.395	+0.5	81.341
4.	伊藤・大手・中川・野中谷野・山内	(浜名湾遊協)	ベルシヤの市場	1.7	30.60	19.50	27.920	+1	79.020
5.	金川・小林三・正田・前田・山本幸・小林靖	(T.S.S.C) B	月と花	1.7	28.90	18.00	26.465	+1.5	74.865
6.	市川・丸島・斎藤・上田梅津・岩本	(二階堂高校)	英雄の行進	1.7	28.05	17.50	26.170	+1	72.720
7.	水島・江口・高橋・高階赤川・山本義	(T.S.S.C) C	アイーダ	1.64	23.78	14.50	22.421	+1	61.710

第8回関西女子選手権

ソロの部

(ルーティンのみ)

於大阪プール

38年6月16日

順位	氏名	題名	所属	得点合計	完遂度	得点美しさ	合計
1.	岡田 一恵	妖魔の踊り	(浜寺水練)	41.65		25.5	67.15
2.	東佐 江子	天国と地獄	(")	39.10		23.5	62.60
3.	橋本 正子	コザック	(")	34.40		20.50	57.90
4.	柳内 美沙子	タンゴの好きな娘	(")	34.85		21.00	55.85
5.	中居 田鶴子	森にまよった娘	(")	34.85		20.50	55.35
6.	後藤 通子	展覧会の絵	(")	34.00		20.00	54.00
7.	日野 順子	つるぎの舞	(")	31.45		19.50	50.95
8.	溝口 路子	南国のバラ	(水陽クラブ)	28.90		17.5	46.40
9.	井上 佳英子	メキシコ娘	(")	27.20		15.00	42.20

デュエットの部

順位	氏名	題名	所属	得点合計	完遂度	得点美しさ	合計
1.	車 左江子・岡田 一恵	道 化 師	(浜寺水練)	38.25		24.50	62.75
2.	道山 寿美・郷上 良美	楊 子 江 の 流 れ	(")	34.00		20.00	54.00
3.	柳内美沙子・後藤 通子	流 浪 の 民	(")	33.15		20.00	53.15
4.	橋本 正子・日野 順子	オリエンタルカーニバル	(")	33.15		19.50	52.65
5.	高橋 和代・見附寿美恵	夢 み る 兵 隊	(")	29.75		16.00	45.75
6.	井上佳英子・溝口 路子	アンコールワット	(水陽クラブ)	25.50		15.00	40.50
7.	鷺見 喜子・下浦まゆみ	ソ リ 遊 び	(浜寺水練)	22.00		14.00	36.00

チ ャ ーム の 部

順位	氏名	題名	所属	得点合計	完遂度	得点美しさ	合計
1.	車・中居・柳内・橋本・日野・後藤・郷上・岡田	トレアドルマーチ	(浜寺水練) Aチーム	34.00		21.00 +2	57.00
2.	道山・見附・高橋・都甲東谷	スパニッシュユダンス	(") Bチーム	31.45		19.00 +0.5	50.95
3.	中村・鷺見・大塚・下浦	子 供 の 兵 隊	(") Cチーム	22.91		15.50	33.41

注 決定難易率はいづれも 1.7です。

予 選 会 (ルーティンチームの部及びスタンツテストのみ)

於大阪府プール)

チ ャ ーム の 部

順位	氏名	題名	所属	得点合計	完遂度	得点美しさ	合計
1.	車・柳内・中居・後藤・日野・橋本・都甲・岡田	千 手 観 音	(浜寺水練) Aチーム	36.55		22.5 +2	61.05
2.	道山・見附・高橋・郷上東谷	スパニッシュユダンス	(") Bチーム	28.90		17.00 +0.5	49.40

スタンツテスト成績

順位	氏名	得点合計	順位	氏名	得点合計
1.	車 左 江 子	40.35	9.	道 山 寿 美	34.73
2.	岡 田 一 恵	39.77	10.	郷 上 良 美	34.06
3.	柳 内 美 沙 子	38.83	11.	見 附 寿 美 恵	32.68
4.	中 居 田 鶴 子	36.80	12.	高 橋 和 代	31.74
5.	日 野 順 子	36.77	13.	溝 口 路 子	31.03
6.	橋 本 正 子	36.42	14.	井 上 佳 英 子	30.84
7.	後 藤 通 子	36.15	15.	東 谷 美 穂	29.85
8.	都 甲 明 枝	35.77			

ソ ロ 練 習 会

11月24日

東京都室内水泳場

ルーティン競技のみ

順位	氏名	所属	題名	難易率	完遂度	美しさ	減点	得点合計
1.	鳥 崎 鈴 子	(T.S.S.C)	ペ ガ サ ス	1.7	38.25	22.5		60.75
2.	斎 藤 中 子	(T.S.S.C)	ジ ブ シ ー	1.7	37.40	23.0		60.40
3.	須 藤 正 子	(T.S.S.C)	狩 人	1.7	34.85	20.5		55.35
4.	郷 上 良 美	(浜寺水練)	フ ラ メ ン コ	1.7	33.15	19.0		52.15
5.	後 藤 通 子	(浜寺水練)	ド リ ー ム ラ ン ド	1.7	32.30	19.0		51.30
6.	金 川 千 恵 子	(T.S.S.C)	木 の 葉 の 踊	1.7	30.60	19.5		50.10
7.	森 泰 子	(天理水協)	想 ひ 出	1.7	28.90	18.0		46.90
8.	市 川 喜 代 子	(二階堂高)	森 の 小 鳥	1.7	28.90	18.0		46.90
9.	野 中 美 代 子	(浜寺水練)	バ ト ン ガ ー ル	1.7	28.90	17.5		46.40
10.	斎 藤 幾 江	(二階堂高)	不 死 鳥	1.7	28.90	16.0		44.90

順位	氏名	所属	題名	難易率	完遂度	美しさ	減点	得点合計
11.	中瀬 育子	(二階堂高)	ドレミの歌	1.7	27.20	15.5		42.70
12.	山本 幸子	(T.S.S.C)	青空	1.7	25.50	15.5		41.00
13.	黒田 まり	(二階堂高)	さゝやき	1.7	26.35	14.5		40.85
14.	岩本 圭世	(二階堂高)	人形の踊	1.6	24.8	16.0		40.80
15.	赤川 史恵	(T.S.S.C)	兵隊の行進	1.7	25.50	15.0		40.50
16.	梅津 とも子	(二階堂高)	レインボー	1.7	24.65	15.0		39.65
17.	下里 和子	(芦屋水練)	ゼンマイ人形 メリーチャン	1.7	24.65	15.0		39.65
18.	正田 悦子	(T.S.S.C)	あやつり人形	1.7	25.50	14.0		39.50
19.	上田 能子	(二階堂高)	スカイ	1.7	24.65	14.5		39.15
20.	山根 準子	(芦屋水練)	鳥の円舞	1.64	24.60	14.5		39.10
21.	前川 順子	(共立 S.C)	漂流記	1.7	22.10	14.5		36.60
22.	加藤 久美	(共立 S.C)	陽気な兵隊さん	1.7	22.10	11.5		33.60
23.	高橋 順子	(東横学園)	鳥の精	1.7	20.40	12.0		32.40
24.	大友 章子	(東横学園)	少年兵	1.68	20.16	12.0		32.16
25.	江口 茂子	(T.S.S.C)		1.7	19.55	12.0		31.55
26.	吉永 英子	(東横学園)	メヌエット	1.7	19.55	11.0		30.55
27.	有馬 和子	(東横学園)	かわいいキューピット	1.64	18.86	11.5		30.36
28.	三留 敬子	(東横学園)	ほがらかに鐘は鳴る	1.7	18.70	10.5		29.20
29.	菅沼 みち代	(東横学園)	森のかじや	1.7	18.70	10.5		29.20
30.	高山 章子	(共立 S.C)	そよ風	1.7	17.85	10.5		28.35
31.	前田 尚子	(T.S.S.C)	秋の思ひ出	1.36	16.32	11.5	-1	26.82
32.	岡松 礼子	(共立 S.C)	人形の夢	1.5	15.00	10.0		25.00
33.	臼井 和子	(共立 S.C)	人形の夢	1.5	14.25	10.5		24.75
34.	松本 いずみ	(共立 S.C)	人形の夢	1.5	13.50	10.0		23.50

((編集後記))

毎年のことながら競泳順位表を作る島田さん(写真右)の努力は大したものですよ。かかりきりで2ヶ月分位の作業量はトップにあるでしょう。といっても全くの素人ではとてもできない仕事で、昭和12年から28年間の経歴があればこそ2ヶ月位でまとめられるのです。まさに無形文化財ともいふべき存在でしょう。

本号には例年ならば世界のランキングと地方の主要競技会の記録を全部載せていたのですが、事務当局が多忙のため原稿の整理が追いつかなかったので、次号に廻すことになりました。あしからず御諒承下さい。

次号は4月上旬頃発行する予定です。

(編集委員長 宍道)

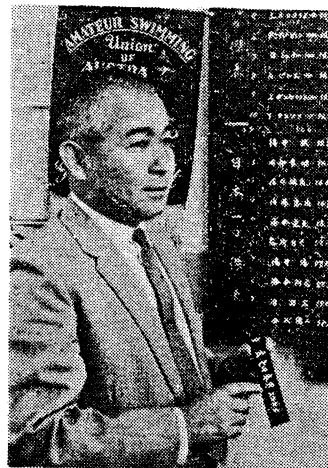

編集委員 (いろは順 ◎印編集委員長)

市村 一, 奥平 幸夫, 金田平八郎, 坂本亮四郎, 三枝美貴子, 佐藤 幸男, 菊池 章
島田桃一郎, 島田 博史, 鈴木 祐一, ◎宍道 洋一

日本水泳連盟
機関誌

水 泳

第154・155号

昭和39年1月25日印刷
昭和39年2月1日発行

日本水泳連盟

編集兼 伊藤 謹 平
発行人
印刷所 株式会社 成島印刷所
東京都中央区日本橋本石町3の4
電話 日本橋(241)1701.6509.7082

東京都千代田区丸の内2-2
丸ビル722区

発行並 日本水泳連盟
申込所

電話和田倉(212)7941~3番
振替口座東京5178番



森永乳業

水泳選手のスタミナづくりに
協力している森永乳製品……………



TOKYO
オリンピックに
森永も協力

オリンピックまでに360日余
森永乳業は日本水泳連盟のオリンピック強化
運動に協力しています

200人の水泳選手の健康づくり
毎日6本1カ月180本のホモ牛乳をはじめ
バターチーズなどすぐれた栄養の森永乳製品
を候補選手全員に 毎日寄贈しています

オリンピックに日の丸を！
ご家庭の皆さまにお届けするホモ牛乳と同じ
牛乳で“オリンピックに日の丸をあげよう”
と選手も健康の強化にはげんでいるのです

ウルトラ・プロセス / 130度2秒間完全殺菌

森永 HOMO **牛乳**

森永バター・森永チーズ



飲める水で泳ごう!

● 学校体育関係の方へ

さァ今度は東京オリンピック… 水上日本の期待はピチピチした少年少女の肩にかけています 〈水の子〉たちを大腸菌どもと競泳させてはなりません

来年の夏こそ みんなの夢「飲料水で泳ぐ」を実現しましょう いまがチャンスです!

ジョースイのプール循環浄水装置をご研究ください ヘヤーキャッチャー/循環ポンプ/薬品自動注入装置/口過機/塩素滅菌装置をくみあわせ 汚れた水を洗ってもういち度使う循環式ですから

- 1, 水が極端に節約できます
- 2, 浮遊する細菌や微生物 バクテリアなどが完全に浄化できます
- 3, 連続的に給水できます 水替えのためプールを空にして使用を中断しなくてもよいのです

工業用水・廃水処理装置から市町村の上下水道まで “水処理のプラント・メーカー”
ジョースイの生んだ傑作です

世界の水準をゆく

ジョースイ

プール循環浄水装置

株式会社 浄水工業所

本社 尼崎市浜字十二 Tel 大阪代表(401)-7001

支店 東京都港区芝西久保桜川町24(梶ビル) (591) 9771-3

営業所 札幌・仙台・広島・福岡・小倉 (501) 0406-7

安宅産業株式会社

水泳プールの
トップ・メーカー

zuma

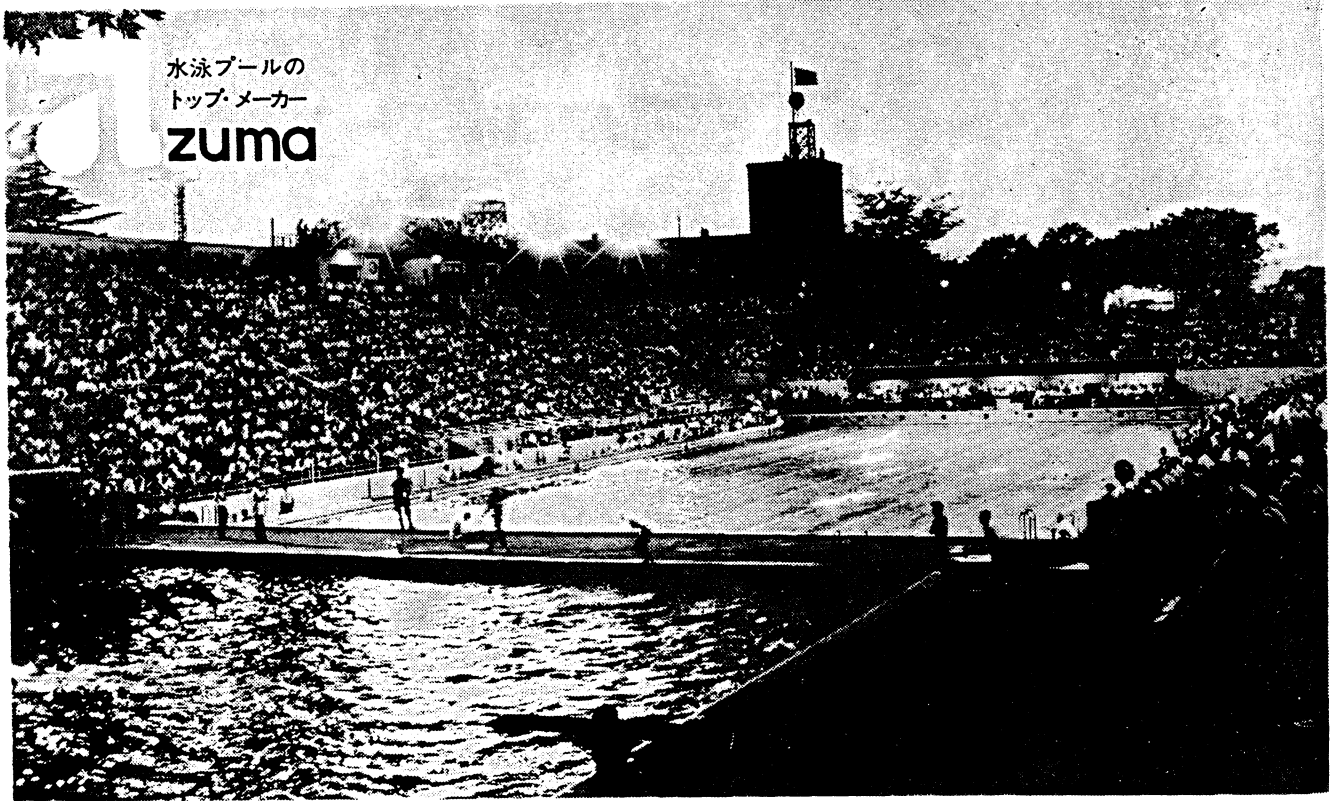

水泳プール循環浄化装置

新発売・硅藻土方式
ワンタッチ・クリスタル

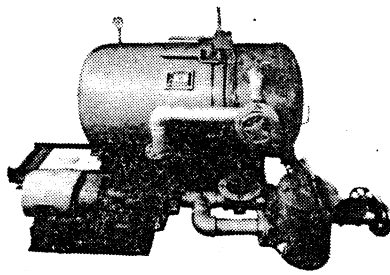

最高の技術・性能・優れたアフター・サービス

東浄水 機械工業 株式会社

本社／東京都港区芝白金台町2-34 (441) 2161代

大阪／大阪市南区順慶町4-79 (251) 6497代

九州／福岡市蓮池町26-2 (2) 6064代

近づいた東京オリンピック

過去の国際試合で輝やかな記録を残した日本水泳界にとって東京オリンピックはその感激を新たな健康にする又とないチャンスですこの機会に健康の増進・体位の向上を目ざして水泳熱を高めましょう東浄水は全国400余ヶ所のプールを設計・施工したトップメーカーですプールを計画中の方はぜひ一度ご相談下さい

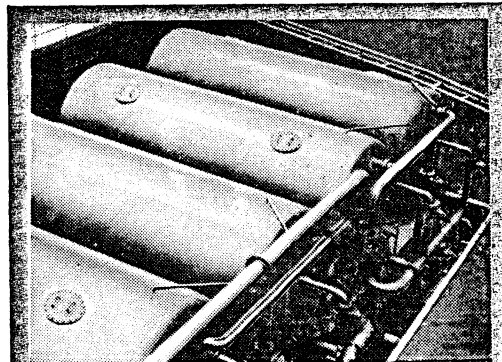

砂濾過方式
前橋市営プール

●見学・設置・カタログのお申込みはお手近な営業所のS-38係へ