

水泳

1952

水

日本水泳連盟機関雑誌

93

目 次

| | |
|------------------------------------|----|
| 昭和 26 年度日本新記録..... | 2 |
| 日本記録を作つた人々..... | 3 |
| 昭和 26 年度日本国際新記録..... | 3 |
| 昭和 26 年度日本競泳 20 傑表..... | 4 |
| 昭和 26 年度日本飛込 10 傑表..... | 13 |
| 昭和 26 年度水球日本代表軍..... | 14 |
| 昭和 26 年度日本高校競泳 20 傑表..... | 15 |
| 昭和 26 年度日本中学校競泳 20 傑表..... | 24 |
| ジュニアー通信競技記録..... | 31 |
| インター・カレッジを顧みて..... 小池 礼三 | 34 |
| ○記 録..... | 36 |
| 第 6 回国民体育大会水上競技大会記..... 藤田 明 | 39 |
| ○記 録..... | 43 |
| プール公認..... | 47 |
| 末弘嚴太郎先生追悼會(1)..... 松沢 一鶴 | 48 |
| 海外ニュース..... 辻 富士夫 | 52 |
| 昭和 26 年度各地水上競技会記録..... | 55 |
| 連盟日誌・あとがき..... | 64 |

昭和26年度日本新記録

50 米 水 路

男子の部

| 種 目 | 氏 名 | 所 屬 | 時 間 | プール | 期日 | 大会名 |
|--------------------------|---------|------|--------|-----|------|-------|
| 200 米 自由形 | 古 橋 廣之進 | 大同毛織 | 2:07.6 | 大 阪 | 8-11 | 日本選手権 |
| | 古 橋 廣之進 | 〃 | 2:08.0 | 〃 | 8-10 | 〃 |
| 100 米 平 泳 (対) (バタフライ) | 梶 川 孝 義 | 早稲田高 | 1:10.8 | 吳 市 | 9-24 | 国体三部 |
| 200 米 平 泳 (バタフライ) | 山 本 正 雄 | 日 大 | 2:37.0 | 神 官 | 9-15 | 日本学生 |
| | 梶 川 孝 義 | 早稲田高 | 2:37.8 | 大 阪 | 8-11 | 日本選手権 |

女子の部

| | | | | | | |
|--------------|-------------|--------|---------|------|-------|--------|
| 200 米 自由形 | 田 村 美佐子 | 伊 都 高 | 2:37.0 | 天 理 | 9-30 | 奈良選手権 |
| | 田 村 美佐子 | 〃 | 2:38.2 | 大 阪 | 9- 9 | 近畿高校 |
| 500 米 自由形 | 新 子 富 子 | 天理水 | 7:15.2 | 天 理 | 7-15 | 奈良記録会 |
| | 山 下 貞 子 | 〃 | 7:27.8 | 〃 | 〃 | 〃 |
| 800 米 自由形 | 新 子 富 子 | 〃 | 11:52.6 | 〃 | 〃 | 〃 |
| 50 米 背 泳 (対) | 野 口 幸 子 | 相愛高 | 38.2 | 大 阪 | 9- 9 | 近畿高校 |
| | (対)野 口 幸 子 | 〃 | 38.2 | 天 理 | 9-30 | 奈良選手権 |
| | (対)片 岡 澄 子 | 天理大 | 38.2 | 〃 | 〃 | 〃 |
| 100 米 背 泳 | 野 口 幸 子 | 相愛高 | 1:22.8 | 大 阪 | 9- 9 | 近畿高校 |
| | 野 口 幸 子 | 大阪府 | 1:23.2 | 吳 市 | 9-23 | 国体女子 |
| | 野 口 幸 子 | 〃 | 1:23.2 | 〃 | 9-24 | 〃 |
| | 野 口 幸 子 | 相愛高 | 1:23.4 | 天 理 | 9-30 | 奈良選手権 |
| | 野 口 幸 子 | 〃 | 1:23.6 | 大 阪 | 7- 8 | 関西選手権 |
| | 野 口 幸 子 | 〃 | 1:23.6 | 〃 | 8-10 | 日本選手権 |
| | 野 口 幸 子 | 〃 | 1:23.8 | 〃 | 8-11 | 〃 |
| | 野 口 幸 子 | 〃 | 1:23.8 | 神 官 | 8-23 | 日本高校 |
| | 野 口 幸 子 | 〃 | 1:23.8 | 〃 | 8-24 | 〃 |
| | 片 岡 澄 子 | 天理大 | 1:24.0 | 天 理 | 9-30 | 奈良選手権 |
| | 野 口 幸 子 | 相愛高 | 1:24.2 | 大 阪 | 8-11 | 日本選手権 |
| | 野 口 幸 子 | 〃 | 1:24.4 | 〃 | 7-28 | 大阪府選手権 |
| | (対)野 口 幸 子 | 〃 | 1:24.6 | 〃 | 9- 9 | 近畿高校 |
| (対)片 岡 澄 子 | 天理大 | 1:24.6 | 天 理 | 9-30 | 奈良選手権 | |
| 300米メドレーリレー | 片岡・坂本・新子 | 奈 良 | 4:06.0 | 天 理 | 9-30 | 奈良選手権 |
| | 森前・青木・田村 | 伊 都 高 | 4:09.2 | 神 官 | 8-24 | 日本高校 |
| | 森前・青木・田村 | 和歌山縣 | 4:09.6 | 吳 市 | 9-24 | 国体女子 |
| | 片岡・坂本・新子 | 奈 良 縣 | 4:09.8 | 〃 | 9-23 | 〃 |
| | (対)森前・青木・田村 | 伊 都 高 | 4.10.0 | 神 官 | 8-23 | 日本高校 |

日本記録を作った人々



昭和26年度日本国際新記録

50 米 水 路

女子之部

| 種 目 | 氏 名 | 所 屬 | 時 間 | プ ール | 期 日 | 大 会 名 |
|-------------|-----------|------|--------|------|------|-------|
| 100 米 自 由 形 | テルマ・カラマ | アメリカ | 1:07.8 | 大 阪 | 8-12 | 日本選手権 |
| | テルマ・カラマ | 〃 | 1:08.0 | 〃 | 〃 | 〃 |
| | テルマ・カラマ | 〃 | 1:08.4 | 〃 | 8-10 | 〃 |
| 200 米 自 由 形 | テルマ・カラマ | 〃 | 2:37.0 | 神 宮 | 8-24 | 日本高校 |
| 300 米 自 由 形 | エヴリン・カワモト | アメリカ | 4:08.0 | 大 阪 | 8-11 | 日本選手権 |
| 400 米 自 由 形 | エヴリン・カワモト | 〃 | 5:28.6 | 〃 | 〃 | 〃 |
| 100 米 背 泳 | テルマ・カラマ | アメリカ | 1:20.2 | 大 阪 | 8-11 | 日本選手権 |
| | テルマ・カラマ | 〃 | 1:21.4 | 〃 | 〃 | 〃 |
| | テルマ・カラマ | 〃 | 1:22.0 | 神 宮 | 8-24 | 日本高校 |
| | テルマ・カラマ | 〃 | 1:23.0 | 大 阪 | 8-10 | 日本選手権 |

昭和26年度日本競泳20傑表



1951

(梶川選手の力泳)

○ 本表は昭和26年度に於て日本水泳連盟及び加盟団体の公認せる競技会中、本連盟に報告せられたる成績を10競泳傑詮衡規定に従ひ、詮衡作成したるものである。

○ 記録は総べて本連盟公認の長水路(50米以上)プールに於て作られたるものである。

男子競泳之部

50米自由形

| 順位 | 氏名 | 所属 | 時間 | 場所 | 月日 | 會名 |
|-------|-------|-------|------|-------|------------|-------|
| 1 | 浜川 廣海 | 神 經 大 | 26.6 | 神宮 | 9-15 16 | 日本学生 |
| 2 | 野間 隆彦 | 東 大 | 26.8 | 中大 | 9-8 | 関東学生 |
| | | | | 神宮 | 9-15 | 日本学生 |
| 3 | 山本 新吾 | 関 大 | 26.8 | 〃 | 9-16 | 〃 |
| 4 | 山崎 哲雄 | 正 明 市 | 27.0 | 山口 | 8-12 | 山口選手権 |
| 5 | 佐々木 猛 | 富士製鐵 | 27.2 | 大谷 | 7-8 | 三社對抗 |
| 6 | 太田 光雄 | 勝村建設 | 27.2 | 野澤 | 8-4 | 全國勤勞者 |
| 7 | 田中 武 | 立 大 | 27.2 | 神宮 | 9-15 | 日本学生 |
| 8 | 浪花 欣吾 | 早 大 | 27.4 | 〃 | 9-15 16 | 〃 |
| 9 | 岩合 伝 | 京都大丸 | 27.8 | 野澤 | 8-4 | 全國勤勞者 |
| 10 | 丸山 茂幸 | 日 大 | 27.8 | 神宮 | 9-16 | 日本学生 |
| 10傑平均 | | | 今年度 | 27.18 | 昨年度 | 27.14 |
| 11 | 肥川 正直 | 法 大 | 27.8 | 〃 | 9-15 | 〃 |
| 12 | 竹内 尙 | 京都大丸 | 27.8 | 大阪 | 7-8 | 関西選手権 |
| 13 | 大隈 泰彦 | 九 大 | 27.8 | 神宮 | 9-15 | 日本学生 |
| 14 | 石井 明 | 中 大 | 27.8 | 〃 | 〃 | 〃 |
| 15 | 木本 彰 | 日 大 | 28.0 | 〃 | 〃 | 〃 |
| 16 | 樋野 二郎 | 東京教大 | 28.0 | 中大 | 9-8 | 関東学生 |
| 17 | 秋永 修 | 横浜ゴム | 28.0 | 野澤 | 8-4 | 全國勤勞者 |
| 18 | 長谷川 健 | 洛北高 | 28.0 | 大阪 | 7-8 | 関西選手権 |

| 順位 | 氏名 | 所属 | 時間 | 場所 | 月日 | 會名 |
|---------|-------|------|-------|---------|-----|-------|
| 19 | 太田黒八郎 | 八幡製鐵 | 28.0 | 大谷 | 7-8 | 三社對抗 |
| 20 | 樋口 清治 | 関学大 | 28.0 | 大阪 | 9-1 | 関西学生 |
| 20傑平均 | | | 今年度 | 27.55 | 昨年度 | 27.51 |
| 昨年度 第1位 | | | 浜川 廣海 | (神 經 大) | | 26.8 |
| 第10位 | | | 木本 彰 | (日 大) | | 27.6 |
| 第20位 | | | 水野 亘 | (明電社) | | 28.0 |

100米自由形

| | | | | | | |
|-------|-------|--------|--------|-------|------------|---------|
| 1 | 鈴木 弘 | 高 校 | 58.4 | 吳市 | 9-24 | 國体三部 |
| 2 | 浜口 喜博 | 日本鋼管 | 59.0 | 大阪 | 8-12 | 日本選手権 |
| 3 | 後藤 暢 | 福岡縣 | 59.4 | 吳市 | 9-22 | 國体高校 |
| 4 | 西 擴 | 駿台ク | 59.8 | 館山 | 7-21 | 千葉選手権 |
| | | | | 大阪 | 8-10 | 日本選手権 |
| 5 | 野間 隆彦 | 東 大 | 59.8 | 神宮 | 9-14 | 日本学生 |
| 6 | 谷 訪 | 稻泳会 | 1:00.0 | 宇都宮 | 7-29 | 関東高校 |
| | | | | 大阪 | 8-10 | 日本選手権 |
| 7 | 山本 新吾 | 関 大 | 1:00.0 | 〃 | 〃 | 〃 |
| 8 | 谷川禎次郎 | 櫻泳会 | 1:00.2 | 〃 | 8-12 | 〃 |
| 9 | 吉村 健三 | 明 大 | 1:00.4 | 神宮 | 9-14 16 | 日本学生 |
| 10 | 青山 幸郎 | 三水会 | 1:00.4 | 中大 | 7-22 | 東京選手権 |
| 10傑平均 | | | 今年度 | 59.74 | 昨年度 | 1:00.15 |
| 11 | 田中 純夫 | 早 大 | 1:00.4 | 神宮 | 9-16 | 日本学生 |
| 12 | 田中 武 | 聖ポール立大 | 1:00.6 | 大阪 | 8-12 | 日本選手権 |
| | | | | 神宮 | 9-15 | 日本学生 |
| 13 | 佐々木 猛 | 富士製鐵 | 1:00.6 | 中大 | 7-22 | 東京勤勞者 |

| 順位 | 氏名 | 所属 | 時間 | 場所 | 月日 | 會名 |
|----|-------|------|--------|----|------|-------|
| 14 | 丸山 茂幸 | 日大 | 1:00.6 | 振甫 | 5-24 | 日大対東海 |
| 15 | 浜川 廣海 | 神大 | 1:01.0 | 大阪 | 8-10 | 日本選手権 |
| 16 | 井原 孜 | 伊東高 | 1:01.0 | 〃 | 8-12 | 〃 |
| 17 | 佐坂 宏夫 | 日大 | 1:01.2 | 神宮 | 9-14 | 日本学生 |
| 18 | 杉原 満弘 | 稲泳会 | 1:01.4 | 大阪 | 8-10 | 日本選手権 |
| 19 | 古賀 学 | 福岡縣 | 1:01.6 | 呉市 | 8-22 | 國体高校 |
| 20 | 坂本 幸盛 | 八幡製鐵 | 1:01.8 | 大谷 | 7-22 | 九州選手権 |
| | | | | 大阪 | 8-10 | 日本選手権 |
| | | | | | 12 | |

20 傑平均 今年度 1:00.38 昨年度 1:00.92

20位と同記録(1:01.8) 堂崎治好(高校西)岩合傳(京都大丸) 木村正(伊東高)太田光雄(勝村建設)

昨年度 第1位 浜口 喜博 (東京夕) 58.1
 第10位 山本 新吾 (関大) 1:01.2
 第20位 岩合 伝 (京都大丸) 1:02.0

200米自由形

| | | | | | | |
|----|-------|------|--------|----|------|-------|
| 1 | 古橋廣之進 | 大同毛織 | 2:07.6 | 大阪 | 8-11 | 日本選手権 |
| 2 | 鈴木 弘 | 高校 | 2:10.8 | 呉市 | 9-24 | 國体三部 |
| 3 | 後藤 暢 | 〃 | 2:11.6 | 〃 | 〃 | 〃 |
| 4 | 田中 純夫 | 稲泳会 | 2:12.0 | 大阪 | 8-11 | 日本選手権 |
| 5 | 浜口 喜博 | 日本鋼管 | 2:12.0 | 〃 | 〃 | 〃 |
| 6 | 西 擴 | 駿台夕 | 2:12.2 | 〃 | 〃 | 〃 |
| 7 | 谷川禎次郎 | 櫻泳会 | 2:13.6 | 〃 | 〃 | 〃 |
| 8 | 杉原 満弘 | 稲泳会 | 2:14.0 | 〃 | 〃 | 〃 |
| 9 | 吉村 健三 | 明大 | 2:14.0 | 神宮 | 9-15 | 日本学生 |
| 10 | 谷 訥 | 稲泳会 | 2:14.4 | 大阪 | 8-10 | 日本選手権 |

10 傑平均 今年度 2:12.22 昨年度 2:12.96

| | | | | | | |
|----|-------|------|--------|----|------|-------|
| 11 | 浅野 満 | 中京商高 | 2:14.8 | 振甫 | 9-2 | 國体愛知 |
| | | | | 〃 | 9-2 | 〃 |
| 12 | 香川 義英 | 高校 | 2:15.2 | 呉市 | 9-24 | 國体三部 |
| 13 | 丸山 茂幸 | 日大 | 2:15.6 | 大谷 | 6-17 | 日大対九州 |
| 14 | 青山 幸郎 | 三水会 | 2:15.6 | 大阪 | 8-11 | 日本選手権 |
| 15 | 本山 昌平 | 日大 | 2:15.6 | 神宮 | 9-15 | 日本学生 |
| 16 | 松岡 信義 | 三水会 | 2:16.0 | 大阪 | 8-11 | 日本選手権 |
| 17 | 吉岡 清吉 | 〃 | 2:16.0 | 〃 | 8-10 | 〃 |
| 18 | 坂本 幸盛 | 八幡製鐵 | 2:16.6 | 〃 | 〃 | 〃 |
| 19 | 山本 新吾 | 関大 | 2:16.8 | 〃 | 〃 | 〃 |
| 20 | 佐坂 宏夫 | 櫻泳会 | 2:16.8 | 〃 | 〃 | 〃 |

20 傑平均 今年度 2:14.06 昨年度 2:14.77

昨年度 第1位 古橋廣之進 (日本) 2:08.2
 第10位 眞木 昌 (櫻泳会) 2:15.4
 第20位 田中 武 (立大) 2:17.8

400米自由形

| | | | | | | |
|---|-------|------|--------|----|------|-------|
| 1 | 古橋廣之進 | 大同毛織 | 4:38.8 | 大阪 | 8-12 | 日本選手権 |
| 2 | 田中 寧夫 | 稲泳会 | 4:40.4 | 〃 | 〃 | 〃 |

| 順位 | 氏名 | 所属 | 時間 | 場所 | 月日 | 會名 |
|----|-------|---------|--------|----|------|-------|
| 3 | 橋爪 四郎 | A. I. U | 4:44.0 | 〃 | 〃 | 〃 |
| 4 | 安岡 信男 | 櫻泳会 | 4:45.4 | 〃 | 〃 | 〃 |
| 5 | 浅野 満 | 中京商高 | 4:47.2 | 〃 | 8-10 | 〃 |
| 6 | 田造 勝美 | 稲泳会 | 4:47.8 | 〃 | 8-12 | 〃 |
| 7 | 川畑 弥 | 日大 | 4:48.8 | 振甫 | 5-24 | 日大対東海 |
| 8 | 杉原 満弘 | 早大 | 4:50.0 | 神宮 | 9-16 | 日本学生 |
| 9 | 北村 康雄 | 〃 | 4:50.0 | 〃 | 〃 | 〃 |
| 10 | 後藤 暢 | 浮羽高 | 4:50.2 | 大阪 | 8-10 | 日本選手権 |

10 傑平均 今年度 4:46.26 昨年度 4:46.34

| | | | | | | |
|----|-------|------|--------|----|------|-------|
| 11 | 田中 純夫 | 早大 | 4:50.4 | 〃 | 7-16 | 早関対抗 |
| 12 | 本山 昌平 | 櫻泳会 | 4:50.8 | 〃 | 8-12 | 日本選手権 |
| 13 | 高橋 勝 | 三水会 | 4:50.8 | 〃 | 〃 | 〃 |
| 14 | 香川 義英 | 高校 | 4:50.8 | 呉市 | 9-24 | 三部対抗 |
| 15 | 横田 宣明 | 伝習館高 | 4:51.0 | 天理 | 8-18 | 西部高校 |
| 16 | 松岡 信義 | 三水会 | 4:51.4 | 大阪 | 8-12 | 日本選手権 |
| 17 | 久保田 認 | 白杵高 | 4:51.6 | 〃 | 〃 | 〃 |
| 18 | 川口 義和 | 駿台夕 | 4:51.8 | 〃 | 8-10 | 〃 |
| 19 | 杉浦 貞夫 | 三水会 | 4:52.4 | 〃 | 8-12 | 〃 |
| 20 | 青木 行義 | 鹿本高 | 4:52.6 | 天理 | 8-18 | 西部高校 |

20 傑平均 今年度 4:48.81 昨年度 4:50.37

昨年度 第1位 古橋廣之進 (日本) 4:33.2
 第10位 浅野 満 (中京商高) 4:51.2
 第20位 西 擴 (明大) 4:57.0

800米自由形

| | | | | | | |
|----|-------|---------|---------|----|------|-------|
| 1 | 橋爪 四郎 | A. I. U | 9:57.4 | 大阪 | 8-11 | 日本選手権 |
| 2 | 田中 寧夫 | 早大 | 10:00.6 | 神宮 | 9-15 | 日本学生 |
| 3 | 田造 勝美 | 〃 | 10:02.6 | 〃 | 〃 | 〃 |
| 4 | 川畑 弥 | 日大 | 10:07.2 | 〃 | 〃 | 〃 |
| 5 | 北村 康雄 | 早大 | 10:09.4 | 〃 | 〃 | 〃 |
| 6 | 川口 義和 | 明大 | 10:11.2 | 〃 | 〃 | 〃 |
| 7 | 安岡 信男 | 日大 | 10:11.8 | 〃 | 9-14 | 〃 |
| 8 | 石橋 明 | 西部高 | 10:14.4 | 〃 | 8-24 | 東西高校 |
| 9 | 庄司 政雄 | 安房一高 | 10:14.6 | 館山 | 6-9 | 安房記録会 |
| 10 | 高橋 勝 | 慶大 | 10:16.8 | 神宮 | 9-15 | 日本学生 |

10 傑平均 今年度 10:08.60 昨年度 10:05.96

| | | | | | | |
|----|-------|-----|---------|----|------|-------|
| 11 | 青木 行義 | 西部高 | 10:17.6 | 〃 | 8-24 | 東西高校 |
| 12 | 林 法虫 | 明大 | 10:19.0 | 〃 | 6-11 | 三大学対抗 |
| 13 | 石丸 宗介 | 〃 | 10:19.0 | 〃 | 〃 | 〃 |
| 14 | 杉浦 貞夫 | 慶大 | 10:23.0 | 〃 | 9-14 | 日本学生 |
| 15 | 東 昇 | 社會人 | 10:25.6 | 呉市 | 9-24 | 國体三部 |
| 16 | 浅野 満 | 東海 | 10:27.4 | 振甫 | 5-24 | 日大対東海 |
| 17 | 山下 勝次 | 東部高 | 10:27.4 | 神宮 | 8-24 | 東西高校 |

| 順位 | 氏名 | 所属 | 時間 | 場所 | 月日 | 会名 |
|----|--------|----|---------|-----|------|-------|
| 18 | 鷹野 強明 | 大分 | 10:27.6 | 神宮 | 6-11 | 三大学対抗 |
| 19 | 久保田 認大 | 分 | 10:28.0 | 大分市 | 6-24 | 八幡対大分 |
| 20 | 中西 理雄 | 慶大 | 10:30.2 | 神宮 | 9-14 | 日本学生 |

20 傑平均 今年度 10:16.54 昨年度 10:16.44

昨年度 第1位 古橋廣之進 (日本) 9:39.6
 第10位 神川 裕康 (瀬戸田高) 10:21.0
 第20位 松岡 信義 (慶應高) 10:33.8

1500 米 自由形

| | | | | | | |
|----|-------|---------|---------|----|------|-------|
| 1 | 橋爪 四郎 | A. I. U | 19:00.4 | 大阪 | 8-11 | 日本選手権 |
| 2 | 田造 勝美 | 稻泳会 | 19:08.2 | 〃 | 〃 | 〃 |
| 3 | 川口 義和 | 駿台ク | 19:12.4 | 〃 | 〃 | 〃 |
| 4 | 石橋 明 | 伝習館高 | 19:18.2 | 〃 | 〃 | 〃 |
| 5 | 田中 寧夫 | 早大 | 19:23.2 | 神宮 | 6-4 | 早慶対抗 |
| 6 | 久保田 認 | 白杵高 | 19:25.0 | 大阪 | 8-11 | 日本選手権 |
| 7 | 青木 行義 | 鹿本高 | 19:27.8 | 神宮 | 8-24 | 東西高校 |
| 8 | 大野 司 | 伊都高 | 19:34.6 | 天理 | 8-19 | 西部高校 |
| 9 | 北村 康雄 | 早大 | 19:36.4 | 神宮 | 6-4 | 早慶対抗 |
| 10 | 安岡 信男 | 櫻泳会 | 19:44.0 | 中大 | 7-22 | 東京選手権 |

10 傑平均 今年度 19:23.02 昨年度 19:18.18

| | | | | | | |
|----|-------|------|---------|-----|------|-------|
| 11 | 鷹野 強 | 駿台ク | 19:48.4 | 館山 | 7-21 | 千葉選手権 |
| 12 | 川畑 弥 | 櫻泳会 | 19:51.6 | 大阪 | 8-10 | 日本選手権 |
| 13 | 川口 友平 | 伊東高 | 19:53.6 | 野毛山 | 8-19 | 東部高校 |
| 14 | 浅野 満 | 中京商高 | 19:53.8 | 大阪 | 8-10 | 日本選手権 |
| 15 | 山下 勝次 | 浜北高 | 19:56.2 | 野毛山 | 8-19 | 東部高校 |
| 16 | 庄司 政雄 | 安房一高 | 19:58.4 | 〃 | 〃 | 〃 |
| 17 | 石丸 宗介 | 駿台ク | 20:08.2 | 館山 | 7-21 | 千葉選手権 |
| 18 | 横田 宣明 | 伝習館 | 20:08.8 | 天理 | 8-19 | 西部高校 |
| 19 | 杉浦 貞夫 | 慶大 | 20:10.6 | 神宮 | 6-4 | 早慶対抗 |
| 20 | 金谷 雅弘 | 田邊高 | 20:13.0 | 天理 | 8-19 | 西部高校 |

20 傑平均 今年度 19:41.64 昨年度 19:42.55

昨年度 第1位 東昇 (日本) 18:47.2
 第10位 本山 昌平 (櫻泳会) 19:39.6
 第20位 神川 裕康 (瀬戸田高) 20:22.0

50 米 背 泳

| | | | | | | |
|---|-------|------|------|----|------|-------|
| 1 | 芦田 拓郎 | 稻泳会 | 30.8 | 大阪 | 8-11 | 日本選手権 |
| 2 | 西野 恭正 | 櫻泳会 | 31.4 | 〃 | 〃 | 〃 |
| 3 | 倉橋 範彦 | 浜北高 | 31.4 | 〃 | 〃 | 〃 |
| 4 | 山本 速水 | 弦泳会 | 31.8 | 〃 | 8-11 | 〃 |
| 5 | 黒佐 年明 | 八幡製鐵 | 31.8 | 〃 | 8-10 | 〃 |
| 6 | 上村 稔 | 日大 | 32.0 | 神宮 | 9-14 | 日本学生 |
| 7 | 太田 光雄 | 勝村建設 | 32.2 | 大阪 | 8-11 | 日本選手権 |

| 順位 | 氏名 | 所属 | 時間 | 場所 | 月日 | 会名 |
|----|-------|------|------|----|------|-------|
| 8 | 中島 雅好 | 早大 | 32.2 | 神宮 | 9-15 | 日本学生 |
| 9 | 木部 俊之 | 駿台ク | 32.4 | 館山 | 7-21 | 千葉選手権 |
| | | 明大 | | 神宮 | 9-15 | 日本学生 |
| 10 | 黒佐 清 | 佐伯龍城 | 32.4 | 〃 | 8-24 | 東西高校 |

10 傑平均 今年度 31.84 昨年度 32.34

| | | | | | | |
|----|-------|----------|------|-----|------------|-------|
| 11 | 野上 修 | 弦泳会 | 32.4 | 甲子園 | 7-28 | 兵庫選手権 |
| 12 | 町野 和男 | 櫻泳会 | 32.4 | 大阪 | 8-10 | 日本選手権 |
| 13 | 宮田 春雄 | 日大 | 32.4 | 振甫 | 5-24 | 日大対東海 |
| 14 | 近藤久仁正 | 東海 | 32.6 | 〃 | 〃 | 〃 |
| 15 | 待鳥 啓三 | 早大 | 32.8 | 神宮 | 9-10 12 | 日本学生 |
| 16 | 竹本 剛 | 八幡製鐵 | 32.8 | 野澤 | 8-5 | 全國勤勞者 |
| 17 | 赤塚 卓雨 | 日本ベイトライト | 32.8 | 〃 | 〃 | 〃 |
| 18 | 岸本 修 | 関学高 | 33.0 | 王子 | 8-7 | 兵庫高校 |
| | | | | 大阪 | 9-9 | 近畿高校 |
| 19 | 中村敬次郎 | 横浜ゴム | 33.0 | 野澤 | 8-4 | 全國勤勞者 |
| 20 | 正村 孝司 | 稻泳会 | 33.0 | 大阪 | 8-10 | 日本選手権 |

20 傑平均 今年度 32.28 昨年度 32.77

20位と同記録(33.0) 木田雄三 (三水会)

昨年度 第1位 芦田 拓郎 (早大) 31.6
 第10位 待鳥 啓三 (早大) 32.8
 第20位 町野 和男 (日大) 33.6

100 米 背 泳

| | | | | | | |
|----|-------|------|--------|----|------------|-------|
| 1 | 西野 恭正 | 社会人 | 1:09.4 | 吳市 | 9-24 | 國体三部 |
| 2 | 倉橋 範彦 | 浜西高 | 1:09.8 | 大阪 | 8-12 | 日本選手権 |
| 3 | 芦田 拓郎 | 早大 | 1:10.0 | 〃 | 7-16 | 早関対抗 |
| 4 | 山本 速水 | 弦泳会 | 1:10.8 | 大阪 | 8-10 12 | 日本選手権 |
| 5 | 黒佐 年明 | 八幡製鐵 | 1:11.4 | 〃 | 8-10 | 〃 |
| 6 | 黒佐 清 | 大分縣 | 1:11.4 | 吳市 | 9-22 | 國体高校 |
| 7 | 中島 雅好 | 稻泳会 | 1:11.4 | 大谷 | 7-22 | 九州選手権 |
| 8 | 木部 俊之 | 駿台ク | 1:11.6 | 館山 | 7-21 | 千葉選手権 |
| 9 | 上村 稔 | 日大 | 1:12.0 | 神宮 | 6-11 | 三大学対抗 |
| | | | | 大分 | 6-17 | 日大対九州 |
| 10 | 宮田 春雄 | 〃 | 1:12.0 | 神宮 | 6-11 | 三大学対抗 |

10 傑平均 今年度 1:10.98 昨年度 1:11.56

| | | | | | | |
|----|-------|-------|--------|-----|------|-------|
| 11 | 元村 昭夫 | 鹿本高 | 1:12.2 | 天理 | 8-19 | 西部高校 |
| 12 | 岸本 脩 | 兵庫縣 | 1:12.4 | 吳市 | 9-22 | 國体高校 |
| 13 | 木田 雄三 | 三水会 | 1:12.4 | 大阪 | 8-12 | 日本選手権 |
| 14 | 野上 修 | 弦泳会 | 1:12.6 | 甲子園 | 7-28 | 兵庫 |
| 15 | 待鳥 啓三 | 早大 | 1:12.8 | 神宮 | 9-14 | 日本学生 |
| 16 | 浜岡 昭八 | 京都大丸 | 1:13.0 | 大阪 | 8-12 | 日本選手権 |
| 17 | 田中 令吉 | 慶大 | 1:13.0 | 神宮 | 9-15 | 日本学生 |
| 18 | 町野 和男 | 櫻泳会 | 1:13.2 | 大阪 | 8-12 | 日本選手権 |
| 19 | 大久保憲二 | 逗子開成高 | 1:13.4 | 〃 | 8-12 | 〃 |

| 順位 | 氏名 | 所属 | 時間 | 場所 | 月日 | 会名 |
|--------|-------|-------|-------------|-------------|-----|------|
| 20 | 長谷 景治 | 都島工 | 1:13.4 | 大阪 | 9-9 | 近畿高校 |
| 20 傑平均 | | | 今年度 1:11.91 | 昨年度 1:12.52 | | |
| 昨年度 | 第1位 | 山本 速水 | (関学大) | 1:09.6 | | |
| | 第10位 | 中島 雅好 | (早高) | 1:12.8 | | |
| | 第20位 | 竹本 剛 | (廣島) | 1:14.0 | | |

200米平泳

| | | | | | | |
|--------|-------|------|-------------|-------------|------|-------|
| 1 | 中澤 潔 | 國泰寺高 | 2:49.4 | 天理 | 8-19 | 西部高校 |
| 2 | 弘中 誠治 | 袋井商 | 2:51.4 | 浜松 | 7-27 | 静岡西部高 |
| 3 | 大橋 秀之 | 愛知縣 | 2:52.0 | 岐阜縣 | 8-5 | 東海四縣 |
| 4 | 福江喜与一 | 福岡縣 | 2:53.0 | 吳市 | 9-23 | 國体青年團 |
| 5 | 佐藤 圭司 | 慶應高 | 2:54.0 | 野毛山 | 8-19 | 東部高校 |
| 6 | 近藤 昇治 | 向陽高 | 2:54.0 | 振甫 | 9-2 | 國体愛知 |
| 7 | 中村 仁三 | 八幡 | 2:55.2 | 大分 | 6-24 | 八幡対大分 |
| 8 | 今井 國雄 | 下關東高 | 2:55.2 | 山口大 | 8-12 | 山口選手權 |
| 9 | 阪東純之祐 | 福山東高 | 2:55.4 | 觀音高 | 7-28 | 廣島選手權 |
| 10 | 松永 辰一 | 慶應高 | 2:55.4 | 野毛山 | 8-19 | 東部高校 |
| 10 傑平均 | | | 今年度 2:53.50 | 昨年度 2:49.78 | | |

| | | | | | | |
|--------|-------|------|-------------|-------------|------|-------------------------|
| 11 | 尾崎 好孝 | 埼玉松山 | 2:55.6 | 宇都宮 | 7-28 | 關東高校 野毛山8-18 東部高校 |
| 12 | 藤井 賢 | 舟入高 | 2:55.6 | 觀音高 | 8-4 | 廣島高校 |
| 13 | 安達 登利 | 高知商高 | 2:55.6 | 天理 | 8-19 | 西部高校 |
| 14 | 牧 修弘 | 岡山縣 | 2:55.8 | 吳市 | 9-23 | 國体教員 |
| 15 | 伊藤 漸 | 津島高 | 2:55.8 | 振甫 | 9-2 | 國体愛知 |
| 16 | 三谷康二郎 | 高知商高 | 2:56.0 | 天理 | 8-19 | 西部高校 |
| 17 | 酒谷庄兵衛 | 天理高 | 2:56.0 | 〃 | 8-31 | 國体奈良 |
| 18 | 土屋 昭明 | 福山東高 | 2:56.4 | 吳市 | 9-12 | 國体廣島 天理 8-19 西部高校 |
| 19 | 国安 英夫 | 北海道 | 2:56.4 | 吳市 | 9-21 | 國体高校 |
| 20 | 久保井敬一 | 生野高 | 2:56.8 | 大阪 | 9-9 | 近畿高校 |
| 20 傑平均 | | | 今年度 2:54.75 | 昨年度 2:52.31 | | |

| | | | | | | |
|-----|------|-------|--------|--------|--|--|
| 昨年度 | 第1位 | 五味 茂雄 | (日大) | 2:46.8 | | |
| | 第10位 | 寺崎 博之 | (三瀨高) | 2:53.0 | | |
| | 第20位 | 尾崎 好孝 | (埼玉松山) | 2:56.6 | | |

100米バタフライ

| | | | | | | |
|---|-------|------|--------|----------|-----------------|--------------|
| 1 | 梶川 孝義 | 高校 | 1:10.8 | 吳市 | 9-24 | 國体三部 |
| 2 | 平山 綽保 | 日大 | 1:11.0 | 神宮 | 9-16 | 日本学生 |
| 3 | 宇田久壽秀 | 富士製鐵 | 1:11.2 | 大阪 | 8-10 8-12 | 日本選手權 |
| 4 | 清水 敏夫 | 三水会 | 1:11.2 | 〃 | 8-12 | 〃 |
| 5 | 竹内 允 | 中大 | 1:11.4 | 中大 神宮 | 9-8 9-16 | 關東学生 日本学生 |
| 6 | 田中 守 | 丹原高 | 1:12.0 | 天理 | 8-18 神宮 8-24 | 西部高校 東西高校 |

| 順位 | 氏名 | 所属 | 時間 | 場所 | 月日 | 会名 |
|--------|-------|------|-------------|-------------|--------------|--------------|
| 7 | 山本 正雄 | 日大 | 1:12.2 | 〃 | 9-14 | 日本学生 |
| 8 | 北澤 軍治 | 日比谷高 | 1:12.4 | 大阪 | 8-12 | 日本選手權 |
| 9 | 山田 芳美 | 立大 | 1:12.6 | 神宮 | 9-16 | 日本学生 |
| 10 | 佐藤 圭司 | 慶應高 | 1:12.8 | 〃 野毛山 | 8-24 8-19 | 東西高校 東部高校 |
| 10 傑平均 | | | 今年度 1:11.76 | 昨年度 1:12.98 | | |

| | | | | | | |
|--------|-------|------|-------------|-------------|---------------------------|--------------------|
| 11 | 萩原 孝男 | 櫻泳会 | 1:13.2 | 大阪 | 8-12 | 日本選手權 |
| 12 | 板井 造生 | 白杵高 | 1:13.6 | 大分市 | 6-24 天理 8-18 〃 8-18 | 八幡対大分 西部高校 〃 |
| 13 | 飯田俊太郎 | 稻泳会 | 1:13.6 | 大阪 | 8-10 神宮 9-16 | 日本選手權 日本学生 |
| 14 | 藤家 衛 | 社会人 | 1:13.6 | 吳市 | 9-24 | 國体三部 |
| 15 | 毛利 洋一 | 櫻泳会 | 1:13.8 | 大阪 | 8-12 | 日本選手權 |
| 16 | 大澤 晋 | 聖ポール | 1:13.8 | 〃 | 〃 | 〃 |
| 17 | 藤井 義弘 | 稻泳会 | 1:14.0 | 〃 | 〃 | 〃 |
| 18 | 黒川 孝吉 | 安房一高 | 1:14.0 | 館山 | 7-21 | 千葉選手權 |
| 19 | 高橋 武夫 | 慶大 | 1:14.0 | 神宮 | 9-14 | 日本学生 |
| 20 | 中村 仁三 | 八幡製鐵 | 1:14.0 | 大谷 | 7-22 | 九州選手權 |
| 20 傑平均 | | | 今年度 1:12.76 | 昨年度 1:14.47 | | |

| | | | | | | |
|-----|------|-------|-------|--------|--|--|
| 昨年度 | 第1位 | 宇田久壽秀 | (日大) | 1:10.8 | | |
| | 第10位 | 板井 道生 | (白杵高) | 1:14.8 | | |
| | 第20位 | 下坂 篤 | (日大) | 1:16.4 | | |

200米バタフライ

| | | | | | | |
|--------|-------|------|-------------|-------------|------|-------|
| 1 | 山本 正雄 | 日大 | 2:37.0 | 神宮 | 9-15 | 日本学生 |
| 2 | 梶川 孝義 | 稻泳会 | 2:37.8 | 大阪 | 8-11 | 日本選手權 |
| 3 | 宇田久壽秀 | 富士製鐵 | 2:40.6 | 〃 | 8-10 | 〃 |
| 4 | 平山 綽保 | 櫻泳会 | 2:42.4 | 〃 | 8-11 | 〃 |
| 5 | 田中 守 | 丹原高 | 2:43.4 | 天理 | 8-19 | 西部高校 |
| 6 | 萩原 孝男 | 櫻泳会 | 2:44.0 | 大阪 | 8-11 | 日本選手權 |
| 7 | 水貝 利重 | 早大 | 2:44.6 | 〃 | 7-16 | 早関対抗 |
| 8 | 長澤 二郎 | 〃 | 2:44.6 | 神宮 | 9-15 | 日本学生 |
| 9 | 毛利 洋一 | 櫻泳会 | 2:44.8 | 大阪 | 8-11 | 日本選手權 |
| 10 | 清水 敏夫 | 三水会 | 2:45.0 | 〃 | 〃 | 〃 |
| 10 傑平均 | | | 今年度 2:42.42 | 昨年度 2:44.14 | | |

| | | | | | | |
|----|-------|------|--------|-----|------------|-------|
| 11 | 板井 道生 | 白杵高 | 2:45.6 | 大阪 | 8-10 11 | 日本選手權 |
| 12 | 山田 芳美 | 立大 | 2:46.0 | 神宮 | 9-14 15 | 日本学生 |
| 13 | 胡麻鶴 壽 | 中大 | 2:46.6 | 〃 | 9-15 | 〃 |
| 14 | 戸上 雅雄 | 福岡縣 | 2:46.6 | 吳市 | 9-22 | 國体高校 |
| 15 | 竹内 允 | 中大 | 2:47.2 | 神宮 | 9-15 | 日本学生 |
| 16 | 原田 悦治 | 福岡縣 | 2:47.4 | 吳市 | 9-22 | 國体実業團 |
| 17 | 飯田俊太郎 | 早大 | 2:47.4 | 神宮 | 9-14 | 日本学生 |
| 18 | 石井 弘 | 安房一高 | 2:47.6 | 宇都宮 | 7-29 | 關東高校 |

| 順位 | 氏名 | 所属 | 時間 | 場所 | 月日 | 会名 |
|-------|-------|------|---------|-----|---------|------|
| 19 | 藤澤 健二 | 阿賀高 | 2:47.8 | 天理 | 8-19 | 西部高校 |
| 20 | 大谷 勝 | 法政二高 | 2:48.8 | 野毛山 | 8-18 | 東部高校 |
| <hr/> | | | | | | |
| 20 | 傑平均 | 今年度 | 2:44.76 | 昨年度 | 2:48.94 | |

20位と同記録(2:48.8) 下坂 篤(櫻泳會)

| | | | | |
|-----|------|-------|-------|--------|
| 昨年度 | 第1位 | 萩原 孝男 | (日 本) | 2:38.4 |
| | 第10位 | 下坂 篤 | (日 大) | 2:51.8 |
| | 第20位 | 右手 康雄 | (関学大) | 2:55.2 |

200米リレー

| | | | | | | |
|-------|-------------------|------|---------|-----|---------|-------|
| 1 | 浜口・佐々木・太田・古橋 | 社会人 | 1:46.2 | 呉市 | 9-24 | 国体三部 |
| 2 | 浜川・田中(純)・西・野間 | 学生 | 1:46.2 | // | // | // |
| 3 | 谷・倉橋・鈴木・後藤 | 高校 | 1:46.8 | // | // | // |
| 4 | 浜口・佐々木・橋爪・古橋 | 東京都 | 1:47.8 | // | 9-22 | 国体実業團 |
| 5 | 木本・谷川・丸山・佐坂 | 日大 | 1:49.0 | 神宮 | 9-14 | 日本学生 |
| 6 | 倉橋・井原・木村・和氣 | 東部高 | 1:49.0 | // | 8-24 | 東西高校 |
| 7 | 谷川・丸山・木本・小杉 | 日大 | 1:50.0 | 大谷 | 6-17 | 日大対九州 |
| 8 | 中崎・根上・磯垣・太田 | 勝村建設 | 1:50.4 | 野澤 | 8-5 | 全国勤勞者 |
| 9 | 浪花・田中(寧)・待島・田中(純) | 早大 | 1:50.4 | 神宮 | 9-15 | 日本学生 |
| 10 | 青山・高橋・小池・松岡 | 慶大 | 1:50.4 | // | 9-14 | // |
| <hr/> | | | | | | |
| 10 | 傑平均 | 今年度 | 1:48.62 | 昨年度 | 1:48.43 | |

| | | | | | | |
|----|-------------------|------|--------|-----|------|-------|
| 11 | 樋口・黒田・沖・山本(速) | 関学大 | 1:50.4 | 大阪 | 9-1 | 関西学生 |
| 12 | 田中・天野・井上・仲村 | 立大 | 1:50.6 | 神宮 | 9-15 | 日本学生 |
| 13 | 浪花・田中(寧)・杉原・田中(純) | 早大 | 1:50.6 | // | 9-14 | // |
| 14 | 吉村・西・片瓜・寺田 | 明大 | 1:50.8 | // | // | // |
| 15 | 鈴木・丸山・徳重・木本 | 日大 | 1:50.8 | 振甫 | 5-24 | 日大対東海 |
| 16 | 大田黒・坂本・清田・黒佐 | 八幡製鐵 | 1:51.0 | 大分市 | 6-24 | 八幡対大分 |
| 17 | 後藤・古賀・堂崎・清光 | 西部高 | 1:51.0 | 神宮 | 8-24 | 東西高校 |
| 18 | 氏原・西野・小林・長尾 | 高知縣 | 1:51.2 | 呉市 | 9-22 | 国体実業團 |

| 順位 | 氏名 | 所属 | 時間 | 場所 | 月日 | 会名 |
|----|----------------|-----|--------|----|------|-------|
| 19 | 高井・小中・天野・山本(新) | 関大 | 1:51.4 | 大阪 | 9-1 | 関西学生 |
| 20 | 小林・田中・西野・氏原 | 高知縣 | 1:51.6 | 呉市 | 9-21 | 国体実業團 |

| | | | | | | |
|----|-----|-----|---------|-----|---------|--|
| 20 | 傑平均 | 今年度 | 1:49.78 | 昨年度 | 1:49.75 | |
|----|-----|-----|---------|-----|---------|--|

20位と同記録(1:51.6) 大隈・太田・黒坂本・黒佐(九州)

| | | | | |
|-----|------|-------------|-------|--------|
| 昨年度 | 第1位 | 眞木・古橋・丸山・浜口 | (日 本) | 1:46.0 |
| | 第10位 | 白井・大奥・小池・上杉 | (慶 大) | 1:49.6 |
| | 第20位 | 西・池本・川口・伊藤 | (明 大) | 1:52.0 |

800米リレー

| | | | | | | |
|-------|-------------------|-----|---------|-----|---------|-------|
| 1 | 谷川・安岡・丸山・川畑 | 日大 | 9:03.0 | 神宮 | 9-16 | 日本学生 |
| 2 | 鈴木・丸山・川畑・安岡 | 日大 | 9:04.8 | // | 6-11 | 三大学対抗 |
| 3 | 田中(寧)・杉原・田造・田中(純) | 早大 | 9:06.8 | // | 9-16 | 日本学生 |
| 4 | 田中(純)・杉原・谷・田中(寧) | // | 9:07.2 | // | 6-4 | 早慶対抗 |
| 5 | 吉村・鷹野・川口・西 | 明大 | 9:09.6 | // | 9-16 | 日本学生 |
| 6 | 西・香川・植月・林 | // | 9:11.4 | // | 6-11 | 三大学対抗 |
| 7 | 青木・横田・古賀・後藤 | 西部高 | 9:13.8 | // | 8-24 | 東西高校 |
| 8 | 古賀・石橋・後藤・横田 | 福岡縣 | 9:14.4 | 呉市 | 9-22 | 国体高校 |
| 9 | 谷川・佐坂・丸山・安岡 | 日大 | 9:19.0 | 神宮 | 9-15 | 日本学生 |
| 10 | 松岡・高橋・青山・中西 | 慶大 | 9:19.2 | // | 9-16 | // |
| <hr/> | | | | | | |
| 10 | 傑平均 | 今年度 | 9:10.92 | 昨年度 | 9:05.10 | |

| | | | | | | |
|----|-------------------|------|--------|----|------|-------|
| 11 | 浅野・木村・庄司(嘉)・庄司(政) | 東部高 | 9:19.6 | 神宮 | 8-24 | 東西高校 |
| 12 | 松岡・中西・高橋・杉浦 | 慶大 | 9:21.2 | // | 9-15 | 日本学生 |
| 13 | 仲村・松山・井上・田中 | 立大 | 9:22.2 | // | // | // |
| 14 | 古賀・石橋・酒井・横田 | 傳習館高 | 9:22.8 | // | 8-23 | 東西優勝校 |
| 15 | 木村・鈴木・川口・井原 | 伊東高 | 9:24.2 | // | // | // |

| 順位 | 氏名 | 所属 | 時間 | 場所 | 月日 | 會名 |
|----|-------------|-----|--------|----|------|------|
| 16 | 石井・川越・佐藤・森口 | 中大 | 9:24.8 | 〃 | 9-15 | 日本学生 |
| 17 | 杉原・原田・安藤・田造 | 早大 | 9:26.0 | 〃 | 〃 | 〃 |
| 18 | 木村・山下・遠藤・井原 | 静岡縣 | 9:27.0 | 吳市 | 9-22 | 國体高校 |
| 19 | 青山・松岡・杉浦・高橋 | 慶大 | 9:27.6 | 神宮 | 6-4 | 早慶對抗 |
| 20 | 大井・高井・田中・山本 | 関大 | 9:31.4 | 大阪 | 9-2 | 関西学生 |

20 傑平均 今年度 9:17.80 昨年度 9:17.79

20位と同記録(9:31.4) 澤田・大森・足立・浅野(愛知縣)
 昨年度 第1位 浜口・丸山・東・古橋
 (日本) 8:47.4
 第10位 田中・曾我・井上・仲村
 (立大) 9:23.8
 第20位 木村・井原・金澤・川口
 (伊東高) 9:33.4

300米メドレーリレー

| | | | | | | |
|----|-----------|------|---------|-----|---------|-------|
| 1 | 西野・宇田・浜口 | 社会人 | 3:21.4 | 吳市 | 9-24 | 國体三部 |
| 2 | 倉橋・梶川・谷 | 高校 | 3:21.6 | 〃 | 〃 | 〃 |
| 3 | 山本・竹内・吉村 | 学生 | 3:23.2 | 〃 | 〃 | 〃 |
| 4 | 芦田・梶川・谷 | 早大 | 3:23.8 | 大阪 | 7-16 | 早関對抗 |
| 5 | 黒佐・板井・後藤 | 九州 | 3:26.2 | 大谷 | 6-17 | 日大対九州 |
| 6 | 宮田・萩原・谷川 | 日大 | 3:26.6 | 〃 | 〃 | 〃 |
| 7 | 町野・萩原・丸山 | 〃 | 3:26.8 | 神宮 | 6-11 | 三大学對抗 |
| 8 | 榎谷・宇田・佐々木 | 富士製鐵 | 3:27.2 | 大谷 | 7-8 | 三社對抗 |
| 9 | 黒佐・原田・坂本 | 八幡製鐵 | 3:28.4 | 〃 | 〃 | 〃 |
| 10 | 榎谷・宇田・浜口 | 東京都 | 3:28.4 | 吳市 | 9-22 | 國体実業團 |
| 10 | 傑平均 | 今年度 | 3:25.36 | 昨年度 | 3:27.16 | |
| 11 | 関川・梶川・谷 | 早稻田高 | 3:28.4 | 宇都宮 | 7-29 | 関東高校 |
| 12 | 木部・久保田・西 | 明大 | 3:28.8 | 神宮 | 6-11 | 三大学對抗 |

| 順位 | 氏名 | 所属 | 時間 | 場所 | 月日 | 會名 |
|----|-----------|------|--------|----|------|-------|
| 13 | 倉橋・井原・木村 | 静岡縣 | 3:29.0 | 吳市 | 9-22 | 國体高校 |
| 14 | 黒佐・板井・加島 | 大分 | 3:29.4 | 大分 | 6-24 | 八幡対大分 |
| 15 | 石鍋・梶川・今井 | 東京都 | 3:31.0 | 吳市 | 9-22 | 國体高校 |
| 16 | 清野・山本・丸山 | 日大 | 3:31.4 | 振甫 | 5-24 | 日大対東海 |
| 17 | 野村・寺崎・後藤 | 福岡縣 | 3:32.0 | 吳市 | 9-22 | 國体高校 |
| 18 | 黒佐・中村・坂本 | 八幡製鐵 | 3:32.8 | 野澤 | 8-4 | 全国勤勞者 |
| 19 | 大久保・大谷・福原 | 神奈川縣 | 3:33.4 | 吳市 | 9-22 | 國体高校 |
| 20 | 三輪・古川・堀内 | 和歌山縣 | 3:33.6 | 〃 | 〃 | 〃 |

20 傑平均 今年度 3:28.17 昨年度 3:30.65

昨年度 第1位 山本・清水・浜口(日本) 3:18.2
 第10位 待鳥・藤岡・谷合(早大) 3:31.4
 第20位 信定・山田・仲村(立大) 3:35.2

女子競泳之部

50米自由形

| | | | | | | |
|----|-------|------|-------|-----|-------|-------|
| 1 | 新子 富子 | 天理水 | 32.4 | 大阪 | 7-8 | 関西選手権 |
| 2 | 大石 康子 | 〃 | 32.8 | 〃 | 7-8 | 〃 |
| | | | | | 7-28 | 大阪選手権 |
| 3 | 坂口 文子 | 五條高 | 33.2 | 〃 | 7-8 | 関西選手権 |
| 4 | 山下 貞子 | 〃 | 33.4 | 天理 | 9-30 | 奈良選手権 |
| 5 | 宮部シズエ | 野原中 | 33.6 | 大阪 | 8-12 | 日本選手権 |
| 6 | 河原 澄子 | 朱雀高 | 34.2 | 神宮 | 8-24 | 日本高校 |
| 7 | 吉田三津江 | 松泳会 | 34.8 | 大阪 | 8-11 | 日本選手権 |
| | | | | | 12 | |
| 8 | 庄司 米子 | 安房二高 | 34.8 | 神宮 | 8-23 | 日本高校 |
| 9 | 高橋美恵子 | 白木屋 | 35.0 | 大阪 | 8-12 | 日本選手権 |
| 10 | 小野 徑子 | 甲府二高 | 35.0 | 神宮 | 8-23 | 日本高校 |
| 10 | 傑平均 | 今年度 | 33.92 | 昨年度 | 34.58 | |
| 11 | 佐竹富美子 | 東洋レー | 35.2 | 野澤 | 8-5 | 全国勤勞者 |
| 12 | 新井美登里 | 桐ヶ丘高 | 35.4 | 神宮 | 8-23 | 日本高校 |
| 13 | 田吹千壽子 | 傳習館高 | 35.4 | 〃 | 〃 | 〃 |
| 14 | 塚本千賀子 | 南多摩 | 35.6 | 東伏見 | 6-17 | 東京憲法 |
| 15 | 新井百合子 | 名古屋大 | 35.8 | 岐阜 | 7-29 | 東海選手権 |

| 順位 | 氏名 | 所属 | 時間 | 場所 | 月日 | 会名 |
|-------|-------|-----|------|-------|------|-------|
| 16 | 北芝美恵子 | 五條高 | 35.8 | 天理 | 7-27 | 奈良高校 |
| 17 | 福岡悦子 | 両城中 | 36.0 | 観音高 | 7-29 | 広島選手権 |
| 18 | 内田ミサ子 | 相山高 | 36.2 | 大阪 | 8-10 | 日本選手権 |
| 19 | 皆良田晴子 | 明善ク | 36.2 | 〃 | 8-11 | 〃 |
| 20 | 保見紀子 | 中央区 | 36.2 | 東伏見 | 6-17 | 東京憲法 |
| 20傑平均 | | | 今年度 | 34.58 | 昨年度 | 35.42 |

20位と同記録(36.2)神保なほみ(城南高)

| | | | | |
|-----|------|------|-------|------|
| 昨年度 | 第1位 | 新子富子 | (天理水) | 32.4 |
| | 第10位 | 春田康子 | (三次高) | 36.0 |
| | 第20位 | 藤井幸子 | (山口) | 36.6 |

100米自由形

| | | | | | | |
|-------|-------|------|--------|---------|------------|----------------|
| 1 | 新子富子 | 天理水協 | 1:11.8 | 大阪 | 8-10 | 日本選手権 関西選手権 |
| 2 | 田村美佐子 | 伊都高 | 1:12.4 | 〃 | 9-9 | 近畿高校 |
| 3 | 山下貞子 | 五條高 | 1:13.4 | 〃 | 8-12 | 日本選手権 |
| 4 | 大石康子 | 奈良縣 | 1:15.0 | 吳市 | 9-23 24 | 国体女子 |
| 5 | 宮部シズエ | 野原中 | 1:15.6 | 大阪 | 8-12 | 日本選手権 |
| 6 | 齋藤道子 | 土佐女高 | 1:16.0 | 〃 | 8-10 | 〃 |
| 7 | 坂口文子 | 五條高 | 1:17.0 | 〃 | 8-12 | 〃 |
| | | | | 神宮 | 8-23 | 日本高校 |
| 8 | 成清静子 | 福岡縣 | 1:17.0 | 吳市 | 9-23 | 国体女子 |
| 9 | 青木暉子 | 天理大 | 1:17.0 | 天理 | 9-30 | 奈良選手権 |
| 10 | 森下美奈子 | 尙絢高 | 1:17.4 | 大阪 | 8-12 | 日本選手権 |
| 10傑平均 | | | 今年度 | 1:15.26 | 昨年度 | 1:16.78 |

| | | | | | | |
|-------|-------|-----|--------|---------|------|------------|
| 11 | 井手弘子 | 愛媛縣 | 1:17.4 | 吳市 | 9-23 | 国体女子 |
| 12 | 塚本千賀子 | 東京都 | 1:17.4 | 〃 | 〃 | 〃 |
| 13 | 今井一子 | 土佐中 | 1:18.0 | 高知 | 8-30 | ジュニア 高知 |
| 14 | 滝口三恵子 | 桐蔭高 | 1:18.2 | 大阪 | 9-9 | 近畿高校 |
| 15 | 安部佐和子 | 愛知縣 | 1:18.8 | 吳市 | 9-23 | 国体女子 |
| 16 | 米岡幸美 | 広島縣 | 1:19.0 | 〃 | 〃 | 〃 |
| 17 | 高橋美恵子 | 白木屋 | 1:19.2 | 大阪 | 8-12 | 日本選手権 |
| 18 | 森あき子 | 愛知縣 | 1:19.6 | 吳市 | 9-23 | 国体女子 |
| 19 | 庄司米子 | 千葉縣 | 1:19.6 | 〃 | 〃 | 〃 |
| 20 | 長田久子 | 宮崎縣 | 1:19.8 | 〃 | 〃 | 〃 |
| 20傑平均 | | | 今年度 | 1:16.98 | 昨年度 | 1:18.64 |

| | | | | |
|-----|------|------|-------|--------|
| 昨年度 | 第1位 | 新子富子 | (五條高) | 1:12.8 |
| | 第10位 | 坂口文子 | (〃) | 1:18.8 |
| | 第20位 | 宮脇延子 | (京都) | 1:21.8 |

200米自由形

| | | | | | | |
|---|-------|-----|--------|----|------|-------|
| 1 | 田村美佐子 | 伊都高 | 2:37.0 | 天理 | 9-30 | 奈良選手権 |
| 2 | 新子富子 | 天理大 | 2:39.2 | 〃 | 〃 | 〃 |
| 3 | 山下貞子 | 五條高 | 2:40.0 | 神宮 | 8-24 | 日本高校 |

| 順位 | 氏名 | 所属 | 時間 | 場所 | 月日 | 会名 |
|-------|-------|------|--------|---------|------|------------|
| 4 | 宮崎亮子 | 五條高 | 2:47.4 | 大阪 | 8-11 | 日本選手権 |
| 5 | 青木暉子 | 天理大 | 2:49.6 | 天理 | 9-30 | 奈良選手権 |
| 6 | 森下美奈子 | 尙絢高 | 2:49.8 | 大阪 | 8-12 | 日本選手権 |
| 7 | 今井一子 | 土佐一中 | 2:50.2 | 高知 | 8-30 | ジュニア 高知 |
| 8 | 宮部シズエ | 野原中 | 2:50.6 | 大阪 | 7-8 | 関西選手権 |
| 9 | 吉田セツ子 | 佐敷中 | 2:50.6 | 〃 | 8-12 | 日本選手権 |
| 10 | 安部佐和子 | 相山大 | 2:52.2 | 岡崎葵中 | 7-22 | 愛知選手権 |
| 10傑平均 | | | 今年度 | 2:46.66 | 昨年度 | 2:49.04 |

| | | | | | | |
|-------|-------|------|--------|---------|------|-----------|
| 11 | 江浜敦子 | 櫻泳会 | 2:53.0 | 中大 | 7-22 | 東京都予選 |
| 12 | 井手弘子 | 今治西高 | 2:53.6 | 神宮 | 8-24 | 日本高校 |
| 13 | 成清静子 | 傳習館高 | 2:54.2 | 〃 | 8-23 | 〃 |
| 14 | 米岡幸美 | 清水丘高 | 2:54.2 | 大阪 | 8-10 | 日本選手権 |
| 15 | 坂口文子 | 五條高 | 2:54.8 | 天理 | 9-30 | 奈良選手権 |
| 16 | 赤木宜子 | 美作高 | 2:55.0 | 大阪 | 8-11 | 日本選手権 |
| 17 | 滝口美恵子 | 桐蔭高 | 2:55.4 | 神宮 | 8-23 | 日本高校 〃 |
| 18 | 保見紀子 | 富士製鐵 | 2:57.0 | 大阪 | 8-12 | 日本選手権 |
| 19 | 大石康子 | 天理大 | 2:57.8 | 天理 | 9-30 | 奈良選手権 |
| 20 | 木村櫛 | 相愛高 | 2:58.6 | 大阪 | 8-11 | 日本選手権 |
| 20傑平均 | | | 今年度 | 2:51.01 | 昨年度 | 2:52.08 |

| | | | | |
|-----|------|------|-------|--------|
| 昨年度 | 第1位 | 新子富子 | (五條高) | 2:39.0 |
| | 第10位 | 高山玲子 | (精華高) | 2:54.4 |
| | 第20位 | 宮崎亮子 | (野原中) | 3:05.8 |

400米自由形

| | | | | | | |
|-------|-------|------|--------|---------|------|---------|
| 1 | 新子富子 | 天理水協 | 5:40.6 | 大阪 | 8-11 | 日本選手権 |
| 2 | 田村美佐子 | 和歌山縣 | 5:42.2 | 吳市 | 9-24 | 国体女子 |
| 3 | 宮崎亮子 | 五條高 | 5:48.0 | 大阪 | 8-11 | 日本選手権 |
| 4 | 山下貞子 | 〃 | 5:48.0 | 神宮 | 8-24 | 日本高校 |
| 5 | 塚本千賀子 | 東京都 | 5:58.4 | 吳市 | 9-23 | 国体女子 |
| 6 | 齋藤道子 | 土佐女高 | 5:58.4 | 大阪 | 8-11 | 日本選手権 |
| 7 | 吉田セツ子 | 佐敷中 | 5:59.6 | 〃 | 8-10 | 〃 |
| 8 | 滝口三恵子 | 桐蔭高 | 5:59.8 | 〃 | 〃 | 〃 |
| 9 | 森あき子 | 金城大 | 6:00.8 | 〃 | 〃 | 〃 |
| 10 | 青木暉子 | 天理水協 | 6:03.2 | 〃 | 〃 | 〃 |
| 10傑平均 | | | 今年度 | 5:53.90 | 昨年度 | 6:02.64 |

| | | | | | | |
|----|-------|------|--------|----|------|-------|
| 11 | 江浜敦子 | 櫻泳会 | 6:04.6 | 中大 | 7-22 | 東京都予選 |
| 12 | 井手弘子 | 今治二高 | 6:06.0 | 神宮 | 8-24 | 日本高校 |
| 13 | 安部佐和子 | 愛知縣 | 6:06.2 | 吳市 | 9-23 | 国体女子 |
| 14 | 森下美奈子 | 熊本縣 | 6:12.6 | 〃 | 9-24 | 〃 |
| 15 | 宮部シズエ | 野原中 | 6:14.4 | 天理 | 9-30 | 奈良選手権 |
| 16 | 赤木宜子 | 美作高 | 6:13.6 | 大阪 | 8-10 | 日本選手権 |
| 17 | 池田久子 | 伊都高 | 6:15.8 | 神宮 | 8-24 | 日本高校 |
| 18 | 米岡幸美 | 清水丘高 | 6:19.8 | 大阪 | 8-10 | 日本選手権 |

| 順位 | 氏名 | 所属 | 時間 | 場所 | 月日 | 会名 |
|--------|-------|------|-------------|-------------|------|-------|
| 19 | 保見 紀子 | 富士製鐵 | 6:20.2 | 大阪 | 8-10 | 日本選手権 |
| 20 | 成清 静子 | 傳習館高 | 6:21.2 | 大谷 | 9-2 | 国体福岡 |
| 20 傑平均 | | | 今年度 6:03.62 | 昨年度 6:15.24 | | |

昨年度 第1位 安部佐和子 (伊東高) 5:47.8
 第10位 井手 弘子 (愛媛) 6:14.4
 第20位 宮崎 亮子 (野原中) 6:36.2

50 米 背 泳

| | | | | | | |
|--------|-------|------|-----------|-----------|-----------------|-------|
| 1 | 野口 幸子 | 相愛高 | 38.2 | 大阪 9-9 | 近畿高校 天理 9-30 | 奈良選手権 |
| 2 | 片岡 澄子 | 天理大 | 38.2 | 〃 〃 | 〃 | 〃 |
| 3 | 小椋とみ子 | 成徳高 | 39.4 | 大阪 8-12 | 〃 8-12 | 日本選手権 |
| 4 | 森前みどり | 伊都高 | 39.4 | 神宮 8-23 | 〃 | 日本高校 |
| 5 | 定森 桂子 | 津山中 | 39.4 | 大阪 8-12 | 〃 | 日本選手権 |
| 6 | 佐竹富美子 | 東洋レ | 39.6 | 〃 8-10 | 〃 | 〃 |
| 7 | 可兒 令子 | 京都大丸 | 39.8 | 〃 8-12 | 〃 | 〃 |
| 8 | 三浦 秀 | 白木屋 | 39.8 | 〃 〃 | 〃 | 〃 |
| 9 | 小椋とし子 | 成徳高 | 40.0 | 中大 7-22 | 〃 | 東京都予選 |
| 10 | 加納 照子 | 鴨沂高 | 40.2 | 大阪 7-7 | 〃 | 関西選手権 |
| 10 傑平均 | | | 今年度 39.40 | 昨年度 40.12 | | |

| | | | | | | |
|--------|-------|------|-----------|-----------|-----------------|-------------------|
| 11 | 多田 悦子 | 五條高 | 40.4 | 大阪 9-9 | 〃 | 近畿高校 |
| 12 | 前原ともゑ | 筑紫高 | 40.8 | 神宮 8-23 | 〃 | 日本高校 |
| 13 | 佐藤喜美子 | 鴨沂会 | 40.8 | 大阪 8-10 | 〃 | 日本選手権 |
| 14 | 永瀬美代子 | 五條高 | 41.0 | 〃 9-9 | 近畿高校 神宮 8-23 | 日本高校 |
| 15 | 河村遊津美 | 同 大 | 41.0 | 大阪 8-10 | 〃 | 日本選手権 9-1 関西学生 |
| 16 | 稻葉チズエ | 白杵高 | 41.0 | 神宮 8-23 | 〃 | 日本高校 |
| 17 | 平尾 静子 | 横浜学園 | 41.2 | 大阪 8-10 | 〃 | 日本選手権 |
| 18 | 高山 玲子 | 清水丘高 | 41.6 | 神宮 8-23 | 〃 | 日本高校 |
| 19 | 迫田 倫代 | 三原一中 | 42.0 | 観音高 9-9 | 〃 | 中国少女 |
| 20 | 頼岡 仔 | 相愛高 | 42.4 | 天理 9-30 | 〃 | 奈良選手権 |
| 20 傑平均 | | | 今年度 40.31 | 昨年度 41.49 | | |

昨年度 第1位 小椋とみ子 (成徳高) 38.8
 第10位 稻葉チツ枝 (白杵高) 41.8
 第20位 斎藤 綾子 (春日丘高) 43.8

100 米 背 泳

| | | | | | | |
|---|-------|-----|--------|---------|---|-------|
| 1 | 野口 幸子 | 相愛高 | 1:22.8 | 大阪 9-9 | 〃 | 近畿高校 |
| 2 | 片岡 澄子 | 天理大 | 1:24.0 | 天理 9-30 | 〃 | 奈良選手権 |
| 3 | 佐竹富美子 | 滋賀縣 | 1:25.2 | 吳市 9-23 | 〃 | 国体女子 |
| 4 | 森前みどり | 伊都高 | 1:25.8 | 神宮 8-24 | 〃 | 日本高校 |
| | | | | 大阪 9-9 | 〃 | 近畿高校 |
| 5 | 小椋とみ子 | 成徳高 | 1:26.2 | 東伏見6-17 | 〃 | 東京憲法 |
| 6 | 高山 玲子 | 広島縣 | 1:27.0 | 吳市 9-23 | 〃 | 国体女子 |

| 順位 | 氏名 | 所属 | 時間 | 場所 | 月日 | 会名 |
|--------|-------|-----|-------------|-------------|------|-------|
| 7 | 定森 桂子 | 津山中 | 1:27.2 | 大阪 | 8-11 | 日本選手権 |
| 8 | 三浦 秀 | 白木屋 | 1:28.0 | 〃 〃 | 〃 | 〃 |
| 9 | 多田 悦子 | 五條高 | 1:28.0 | 〃 8-10 | 〃 | 〃 |
| 10 | 小椋とし子 | 成徳高 | 1:28.2 | 東伏見6-17 | 〃 | 東京憲法 |
| 10 傑平均 | | | 今年度 1:26.24 | 昨年度 1:28.24 | | |

| | | | | | | |
|--------|-------|------|-------------|-------------|---|-------|
| 11 | 前原ともゑ | 福岡縣 | 1:28.6 | 吳市 9-24 | 〃 | 国体女子 |
| 12 | 河村遊津美 | 京都府 | 1:28.8 | 〃 9-23 | 〃 | 〃 |
| 13 | 平尾 静子 | 横浜学園 | 1:29.0 | 野毛山 9-1 | 〃 | 横浜市民 |
| 14 | 加納 照子 | 鴨沂高 | 1:29.4 | 大阪 8-10 | 〃 | 日本選手権 |
| 15 | 佐藤喜美子 | 鴨沂会 | 1:30.2 | 〃 8-11 | 〃 | 〃 |
| 16 | 稻葉チズエ | 大分縣 | 1:30.4 | 吳市 9-23 | 〃 | 国体女子 |
| 17 | 国澤 幸代 | 高知水ク | 1:31.0 | 大阪 8-11 | 〃 | 日本選手権 |
| 18 | 平野 雅子 | 群馬縣 | 1:31.6 | 吳市 9-23 | 〃 | 国体女子 |
| 19 | 可兒 令子 | 京都大丸 | 1:32.4 | 大阪 8-10 | 〃 | 日本選手権 |
| 20 | 迫田 倫代 | 三原一中 | 1:32.8 | 観音高 9-9 | 〃 | 中国少女 |
| 20 傑平均 | | | 今年度 1:28.33 | 昨年度 1:30.80 | | |

昨年度 第1位 小椋とみ子 (成徳高) 1:24.6
 第10位 加納 照子 (鴨沂高) 1:31.4
 第20位 程島 洋子 (長崎) 1:35.0

100 米 平 泳

| | | | | | | |
|--------|-------|------|-------------|-------------|--------|-------|
| 1 | 青木 政代 | 伊都高 | 1:28.6 | 天理 9-30 | 〃 | 奈良選手権 |
| 2 | 坂本 和子 | 五條高 | 1:28.8 | 〃 〃 | 大阪 9-9 | 近畿高校 |
| 3 | 井豆 信子 | 〃 | 1:30.4 | 〃 〃 | 〃 | 〃 |
| 4 | 中田 澄子 | 高知水ク | 1:31.0 | 〃 8-11 | 〃 | 日本選手権 |
| 5 | 大野 敦子 | 南多摩ク | 1:32.0 | 〃 8-12 | 〃 | 〃 |
| 6 | 横田 吟子 | 高知水ク | 1:33.2 | 〃 8-11 | 〃 | 〃 |
| 7 | 秋田チズ子 | 八幡製鐵 | 1:33.4 | 野澤 8-5 | 〃 | 全国勤勞者 |
| 8 | 角南千鶴子 | 南海高 | 1:33.8 | 神宮 8-24 | 〃 | 日本高校 |
| 9 | 浦畑チヅ子 | 伊都高 | 1:34.0 | 大阪 9-9 | 〃 | 近畿高校 |
| 10 | 杉浦 一子 | 浜松市立 | 1:34.6 | 浜松 10-7 | 〃 | 浜名記録会 |
| 10 傑平均 | | | 今年度 1:31.98 | 昨年度 1:34.24 | | |

| | | | | | | |
|----|-------|------|--------|---------|---|-------|
| 11 | 小川 康子 | 桐蔭高 | 1:35.0 | 大阪 9-9 | 〃 | 近畿高校 |
| 12 | 福井 栄 | 松蔭高 | 1:36.2 | 王子 8-8 | 〃 | 兵庫高校 |
| 13 | 芦澤 輝 | 栄和高 | 1:36.8 | 神宮 8-24 | 〃 | 日本高校 |
| | | | | 〃 〃 | 〃 | 〃 |
| 14 | 根岸 絹子 | 彦根高 | 1:36.8 | 大阪 9-9 | 〃 | 近畿高校 |
| 15 | 高野 博子 | 伏見高 | 1:36.8 | 〃 8-10 | 〃 | 日本選手権 |
| 16 | 佐々木玲子 | 広島大 | 1:37.4 | 〃 〃 | 〃 | 日本選手権 |
| 17 | 立花 文子 | 成城高 | 1:37.4 | 神宮 8-23 | 〃 | 日本高校 |
| 18 | 太田はるみ | 立野高 | 1:37.6 | 大阪 8-10 | 〃 | 日本選手権 |
| 19 | 村上 桂子 | 清水丘高 | 1:37.6 | 観音高7-29 | 〃 | 広島選手権 |
| 20 | 黒田多鶴子 | 傳習館高 | 1:37.8 | 神宮 8-23 | 〃 | 日本高校 |

順位 氏名 所属 時間 場所 月日 会名

20 傑平均 今年度 1:34.46 昨年度 1:36.26

昨年度 第1位 中田 澄子 (土佐一中) 1:31.2
第10位 壘谷 良子 (武庫川) 1:37.0
第20位 木梨 あさ (相山大) 1:39.2

200 米 平 泳

1 坂本 和子 奈良縣 3:07.0 吳市 9-24 國体女子
2 青木 政代 伊都高 3:07.4 天理 9-30 奈良選手權
3 中田 澄子 高知水ク 3:12.6 大阪 8-12 日本選手權
4 大野 敦子 南多摩ク 3:12.8 // // //
5 井豆 信子 五條高 3:14.4 // 9-9 近畿高校
6 秋田ちづ子 福岡縣 3:16.0 吳市 9-23 國体女子
7 横田 吟子 高知水ク 3:18.6 大阪 8-11 日本選手權
8 杉浦 一子 静岡縣 3:18.8 吳市 9-23 國体女子
9 浦畑チヅ子 伊都高 3:20.0 大阪 9-9 近畿高校
10 小川 康子 和歌山縣 3:20.4 吳市 9-23 國体女子
桐蔭高 大阪 9-9 近畿高校

10 傑平均 今年度 3:14.80 昨年度 3:19.78

11 角南千鶴子 南海高 3:21.0 大阪 8-11 日本選手權
12 芦澤 輝 山梨縣 3:21.8 吳市 9-23 国体女子
13 池田 禎子 山口縣 3:23.2 // // //
14 太田はるみ 立野高 3:23.8 大阪 8-11 日本選手權
15 木梨 あさ 愛知縣 3:24.6 吳市 9-23 国体女子
16 佐々木玲子 広島大 3:25.8 大阪 8-10 日本選手權
17 村上 桂子 広島縣 3:26.0 吳市 9-23 国体女子
18 山崎 慶子 京都府 3:26.8 // // //
19 高野 博子 伏見高 3:28.4 大阪 8-11 日本選手權
20 坂口 輝子 星林高 3:28.8 // 9-9 近畿高校

20 傑平均 今年度 3:18.91 昨年度 3:24.16

昨年度 第1位 中田 澄子 (土佐一中) 3:15.0
第10位 根岸 絹子 (彦根高) 3:25.2
第20位 本田 房子 (福岡) 3:32.0

200 米 リ レ ー

1 坂口・宮崎・北芝・山下
五條高 2:19.6 大阪 9-9 近畿高校
2 頼・野口・加藤・木村
相愛高 2:22.8 // // //
3 定森・石井・高山・赤木
中 國 2:26.8 吳市 7-15 九州対中國
4 成清・森下・後藤・稻井
九 州 2:27.6 // // //
5 佐藤・島田・磯田・宮部
野原中 2:29.0 大阪 8-5 近畿中学

順位 氏名 所属 時間 場所 月日 会名

6 森前・森田・池田・田村
伊都高 2:30.2 / 9-9 近畿高校
7 寺垣内・前・岡・楠本
九度山中 2:30.8 // 8-5 近畿中学
8 河原・朝比奈・亀山・安居
朱雀高 2:32.6 // 9-9 近畿高校
9 田中・田吹・田中・成清
傳習館 2:34.4 大谷 6-10 西日本高校
10 塚原・石田・林・谷口
京 都 2:34.8野毛山 9-1 五大都市

10 傑平均 今年度 2:28.86 昨年度 2:21.46

昨年度第1位 下山・田村・坂口・新子
(西部高) 2:12.4
第10位 牧尾・高山・定森・赤木
(中國) 2:24.8

400 米 リ レ ー

1 大石・山下・坂口・新子
奈良縣 4:59.0 吳市 9-24 國体女子
2 坂口・青木・大石・山下
奈良縣 5:05.0 / 9-23 //
3 滝口・沼野・池田・田村
和歌山縣 5:15.4 / 9-24 //
4 小椋・塚本・高橋・保見
東京都 5:18.0 / 9-23 //
5 坂口・北芝・宮崎・山下
五條高 5:19.0 神宮 8-24 日本高校
6 青木・東山・宮部・宮崎
奈良縣 5:23.6 天理 9-30 奈良選手權
7 後藤・皆良田・田吹・成清
福岡縣 5:26.8 吳市 9-23 國体女子
24
8 安部・森・新井・井上
愛知縣 5:28.6 // 9-23 //
9 高山・米岡・春田・藤本
廣島縣 5:29.6 // 9-24 //
10 宇佐美・吉良・首藤・井出
愛媛縣 5:29.6 // 9-23 //

10 傑平均 今年度 5:19.46 昨年度 ナシ

11 森・安部・内田・井上
愛知縣 5:30.4 吳市 9-24 国体女子
12 米澤・矢野・村田・森下
熊本縣 5:30.6 // 9-23 //
13 芦田・牧尾・茅野・赤木
岡山縣 5:31.0 // 9-34 //

| 順位 | 氏名 | 所属 | 時間 | 場所 | 月日 | 会名 |
|----|-------------|------|---------|-----|------|------|
| 14 | 斎藤・竹本・兵頭・西野 | 高知縣 | 5:33.4 | 呉市 | 9-23 | 国体女子 |
| 15 | 森前・森田・池田・田村 | 伊都高 | 5:34.6 | 神宮 | 8-24 | 日本高校 |
| 16 | 野口・加藤・橋本・木村 | 相愛高 | 5:36.4 | 〃 | 〃 | 〃 |
| 17 | 松浦・樋口・竹本・長田 | 宮崎縣 | 5:40.4 | 呉市 | 9-23 | 国体女子 |
| 18 | 田中・田中・田吹・成清 | 傳習館高 | 5:42.4 | 神宮 | 8-24 | 日本高校 |
| 19 | 石田・塚原・加納・河原 | 京都府 | 5:43.4 | 呉市 | 9-23 | 国体女子 |
| 20 | 丸山・北澤・石井・鈴木 | 静岡縣 | 5:46.4 | 〃 | 〃 | 〃 |
| 20 | 傑平均 | 今年度 | 5:28.18 | 昨年度 | | ナシ |

300米メドレーリレー

| | | | | | | |
|---|----------|-----|--------|----|------|-------|
| 1 | 片岡・坂本・新子 | 奈良縣 | 4:06.0 | 天理 | 9-30 | 奈良選手権 |
| 2 | 森前・青木・田村 | 伊都高 | 4:09.2 | 神宮 | 8-24 | 日本高校 |
| 3 | 多田・坂本・山下 | 五條高 | 4:12.0 | 大阪 | 9-9 | 近畿高校 |
| 4 | 前原・秋田・成清 | 福岡縣 | 4:19.0 | 呉市 | 9-23 | 国体女子 |
| 5 | 小椋・大野・塚本 | 東京都 | 4:20.0 | 〃 | 9-24 | 〃 |
| 6 | 高山・藤田・米岡 | 廣島縣 | 4:22.8 | 〃 | 9-23 | 〃 |
| 7 | 佐竹・根岸・上杉 | 滋賀縣 | 4:23.8 | 〃 | 9:24 | 〃 |

| 順位 | 氏名 | 所属 | 時間 | 場所 | 月日 | 会名 |
|------|----------|----------|---------|-----|------|---------|
| 8 | 國澤・中田・今井 | 土佐中 | 4:25.2 | 高知 | 8-30 | ジュニア高知 |
| 9 | 高山・村上・米岡 | 廣島縣 | 4:26.0 | 呉市 | 9-24 | 国体女子 |
| 10 | 前原・秋田・森下 | 九州 | 4:26.0 | 〃 | 7-15 | 中國対九州 |
| 10 | 傑平均 | 今年度 | 4:19.00 | 昨年度 | | 4:22.96 |
| 11 | 小椋・大野・小椋 | 東京都 | 4:26.2 | 呉市 | 9-23 | 国体女子 |
| 12 | 多田・坂本・坂口 | 五條高 | 4:26.2 | 天理 | 7-27 | 奈良高校 |
| 13 | 野口・中谷・木村 | 大阪府 | 4:26.6 | 呉市 | 9-23 | 国体女子 |
| 14 | 高山・角南・赤木 | 中国 | 4:30.2 | 〃 | 7-15 | 中国対九州 |
| 15 | 加藤・木梨・安部 | 愛知縣 | 4:30.6 | 〃 | 9-23 | 国体女子 |
| 16 | 河村・高野・河原 | 京都府 | 4:31.2 | 〃 | 〃 | 〃 |
| 17 | 河村・山崎・河原 | 京都府 | 4:32.2 | 〃 | 9-24 | 〃 |
| 18 | 北岡・横田・斎藤 | 高知縣 | 4:33.4 | 〃 | 9-23 | 〃 |
| 19 | 平田・池田・作本 | 山口縣 | 4:37.2 | 〃 | 〃 | 〃 |
| 20 | 前原・長野・永野 | 筑紫女園 | 4:37.8 | 神宮 | 8-23 | 日本高校 |
| 20 | 傑平均 | 今年度 | 4:25.08 | 昨年度 | | 4:28.61 |
| 昨年度 | 第1位 | 片岡・大石・新子 | (西部高) | | | 4:10.0 |
| 第10位 | 高山・村上・牧尾 | (中國) | | | | 4:30.4 |
| 第20位 | 石井・浜田・安部 | (静岡縣) | | | | 4:36.8 |

昭和26年度飛込競技10傑表

— 男子の部 —

| 飛板飛込 | 順位 | 氏名 | 所属 |
|------|------|--------|----|
| 1 | 毛利勝一 | (日本大学) | |
| 2 | 久保欣治 | (稻泳会) | |
| 3 | 馬淵良 | (日本大学) | |

| | | |
|----|-------|-----------|
| 4 | 馬場豊 | (神戸高校) |
| 5 | 森澤厚 | (慶應義塾大学) |
| 6 | 坂本章八 | (日本大学) |
| 7 | 清水磊三 | (金澤櫻ヶ丘高校) |
| 8 | 山下多喜雄 | (日本大学) |
| 9 | 萩原甫 | (富士製鐵) |
| 10 | 石田隆一 | (名城大附属高校) |

高 飛 込

- 1 久保 欣 治 (稻 泳 会)
- 2 毛利 勝 一 (日 本 大 学)
- 3 馬 淵 良 (日 本 大 学)
- 4 柴 原 恒 雄 (横 浜 ゴ ム)
- 5 高 田 弘 一 (櫻 泳 会)
- 6 坂 本 章 八 (日 本 大 学)
- 7 石 田 隆 一 (名 城 大 附 属 高)
- 8 萩 原 甫 (富 士 製 鐵)
- 9 小 河 原 正 光 (慶 應 義 塾 大 学)
- 10 森 澤 厚 (慶 應 義 塾 大 学)

註 男子高飛込に於て馬場豊は資料不足の爲採択せず。

— 女 子 の 部 —

飛 板 飛 込 (5傑)

- 1 坂 口 修 子 (関 西 飛 込 ク ラ ブ)

- 2 宮 本 ま さ み (金 澤 櫻 ケ 丘 高 校)
- 3 木 村 富 子 (日 本 大 学)
- 4 木 住 野 博 子 (第 六 卒)
- 5 田 中 他 榮 子 (金 澤 二 水 高 校)

註 女子飛板飛込に於て白井夫佐子は資料不足に付採択せず。

高 飛 込 (5傑)

- 1 坂 口 修 子 (関 西 飛 込 ク ラ ブ)
- 2 佐 藤 美 智 子 (東 京 女 子 水 泳 ク ラ ブ)
- 3 木 住 野 博 子 (第 六 卒)
- 4 宮 本 ま さ み (金 澤 櫻 ケ 丘 高 校)
- 5 田 中 他 榮 子 (金 澤 二 水 高 校)

註 女子高飛込に於て白井夫佐子は資料不足に付採択せず。

水 球 日 本 代 表 軍

G.K 葉室 鉄夫 (日大出) 植中 耕一 (慶大)

P.B 奥田 精一郎 (早大出) 田島 直季 (慶大)

平井 顯吉 (慶大) 田代 二生 (近大)

F.W 松本 校 (慶大出) 神田 明善 (慶大出)

小谷 敏二 (慶大出) 小谷 保二 (慶大)

安藤 實 (早大)

記 録 整 理 後 の 所 感

先づ特に感じた事は加盟団体より、記録の報告が非常に豊富であつたことで例年の2倍以上に達し、これを「水泳」誌に載せる予定で全部写しとつたので、しばしば、うれしい悲鳴を上げました。本年は競技会が特に多く開催されたのか、或は加盟団体で今迄より以上に手まめに報告して下さつたのか、とにかく喜ばしい現象です。

20傑表もその記録の多い中から選んだ爲め、特に慎重を期し、何回も照し合せたので間違いないと信じていますが疑問の点があつたらお問い合わせをいただきたいと思ひます。元公認プール、未公認プールでも20傑以上に相当する記録が出ていますがこれは記録として認められないのでそれらのプールは早く公認申請をして公認プールとしての資格を得て欲しいと思ひます。

日本新記録は男子5女子21対記録6ハツイ選手

により国際新記録が10作られました。女子1500に土佐女高の齋藤道子選手が高知市営プールで作つた23分41秒0は試泳の告知他に不備な点があつて公認されなかつたのは遺憾な事でした。

出来上つた20傑表を見ると10傑及20傑平均が確実に漸進し男子は200自400自と背泳、平泳が全部従來の最高率を示し100自と1500自も20傑平均は最高率を示しています。特に女子は全種目従來の最高率を示しているのは心強く思ひます。しかし、明年に控えるオリンピック大会の事を思うと心細く、この上に各種自2,3人の古橋選手が出て貰いたいところ です。

最後に平泳はオーソドックスとバタフライに分けることになつていますが、加盟団体よりの御報告が大部分區別してなく、分けるのに相当苦心しましたが100平は遂にオーソドックスを選出することが出来ませんでした。明年の御報告にはお手数でもオーソドックスで泳いだ者には必ず④と書いて御報告下さるやう願ひします。(島田)

昭和26年度日本



高校競泳20傑表

○本表は昭和26年度に於て、日本水泳連盟及加盟団体の公認せる競技会中本連盟に報告せられたる成績を競泳10傑詮衡規定に従ひ詮衡作成したるものである。

○記録は総べて本連盟公認の長水路(50米)プールにて作られたるものである。

男子競泳之部

100米自由形

| 順位 | 氏名 | 所属 | 時間 | 場所 | 月日 | 会名 |
|-------|-------|-----|--------|---------|------|---------|
| 1 | 鈴木 弘 | 日大三 | 58.4 | 吳市 | 9-24 | 国体三部 |
| 2 | 後藤 暢 | 浮羽 | 59.4 | 〃 | 9-22 | 国体高校 |
| 3 | 谷 訥 | 早稲田 | 1:00.0 | 宇都宮 | 7-29 | 関東高校 |
| | | | | 大阪 | 8-10 | 日本選手権 |
| 4 | 井原 孜 | 伊東 | 1:01.0 | 大阪 | 8-10 | 日本選手権 |
| 5 | 古賀 学 | 傳習館 | 1:01.6 | 吳市 | 9-22 | 国体高校 |
| 6 | 堂崎 治好 | 瀬戸田 | 1:01.8 | 神宮 | 8-24 | 東西高校 |
| 7 | 木村 正 | 伊東 | 1:01.8 | 吳市 | 9-22 | 国体高校 |
| 8 | 清光 雄二 | 戸手 | 1:02.2 | 観音寺 | 8-5 | 広島高校 |
| 9 | 庄司 嘉宏 | 安房一 | 1:02.6 | 吳市 | 9-21 | 国体高校 |
| | | | | | 22 | |
| 10 | 香川 義英 | 中野 | 1:02.6 | 東伏見 | 6-16 | 東京憲法 |
| 10傑平均 | | | 今年度 | 1:01.14 | 昨年度 | 1:02.10 |
| 11 | 倉橋 範彦 | 浜松西 | 1:03.2 | 浜松 | 10-7 | 浜名記録会 |
| 12 | 加島 博 | 白杵 | 1:03.4 | 天理 | 8-18 | 西部高校 |
| | | | | 吳市 | 9-22 | 国体高校 |
| 13 | 平田 恪二 | 中京商 | 1:03.4 | 振甫 | 9-2 | 国愛体知 |
| 14 | 中城 準二 | 高知商 | 1:03.4 | 天理 | 8-18 | 西部高校 |
| 15 | 足立 圭司 | 一宮 | 1:03.4 | 振甫 | 9-2 | 国体愛知 |
| 16 | 河村 多喜 | 小牧 | 1:03.6 | 〃 | 〃 | 〃 |
| 17 | 石鍋 有康 | 藏前 | 1:03.8 | 野毛山 | 8-18 | 東部高校 |
| | | | | 吳市 | 9-21 | 国体高校 |
| 18 | 堀内 良治 | 伊都 | 1:03.8 | 大阪 | 7-7 | 関西選手権 |
| | | | | 天理 | 8-18 | 西部高校 |
| 19 | 猿渡 教昭 | 山鹿 | 1:04.0 | 天理 | 8-18 | 西部高校 |
| 20 | 長谷川 健 | 洛北 | 1:04.0 | 〃 | 〃 | 〃 |
| 20傑平均 | | | 今年度 | 1:02.37 | 昨年度 | 1:02.71 |

20位と同記録(1:04.0) 清水 健(高崎)
 昨年度 第1位 谷川禎次郎(佐伯一) 1:00.6
 第10位 堂崎 治好(瀬戸田) 1:02.8
 第20位 宮本 英樹(田辺) 1:04.0

200米自由形

| 順位 | 氏名 | 所属 | 時間 | 場所 | 月日 | 会名 |
|-------|-------|-----|--------|---------|------|---------|
| 1 | 鈴木 弘 | 日大三 | 2:10.8 | 吳市 | 9-24 | 国体三部 |
| 2 | 後藤 暢 | 浮羽 | 2:11.6 | 〃 | 〃 | 〃 |
| 3 | 谷 訥 | 早稲田 | 2:14.4 | 大阪 | 8-10 | 日本選手権 |
| 4 | 浅野 満 | 中京商 | 2:14.8 | 振甫 | 9-2 | 国体愛知 |
| 5 | 香川 義英 | 中野 | 2:15.2 | 吳市 | 9-24 | 国体三部 |
| 6 | 庄司 嘉宏 | 安房一 | 2:17.2 | 館山 | 7-22 | 千葉高校 |
| 7 | 井原 孜 | 伊東 | 2:17.2 | 大阪 | 8-11 | 日本選手権 |
| 8 | 青木 行義 | 鹿本 | 2:17.2 | 神宮 | 8-24 | 東西高校 |
| 9 | 横田 宣明 | 傳習館 | 2:18.0 | 〃 | 8-23 | 東西優勝校 |
| 10 | 木村 正 | 伊東 | 2:18.4 | 〃 | 〃 | 〃 |
| 10傑平均 | | | 今年度 | 2:15.48 | 昨年度 | 2:17.48 |
| 11 | 古賀 学 | 傳習館 | 2:18.4 | 天理 | 8-19 | 西部高校 |
| 12 | 清光 雄二 | 戸手 | 2:19.6 | 〃 | 〃 | 〃 |
| 13 | 大森 恰 | 中京商 | 2:20.4 | 振甫 | 9-2 | 国体愛知 |
| 14 | 堀内 良治 | 伊都 | 2:21.0 | 天理 | 8-19 | 西部高校 |
| 15 | 堂崎 治好 | 瀬戸田 | 2:21.0 | 〃 | 〃 | 〃 |
| 16 | 加島 博 | 白杵 | 2:21.8 | 〃 | 〃 | 〃 |
| 17 | 武崎 史行 | 高知商 | 2:22.0 | 〃 | 8-19 | 〃 |
| | | | | 〃 | 8-19 | 〃 |
| 18 | 猿渡 教昭 | 山鹿 | 2:22.2 | 〃 | 8-19 | 〃 |
| 19 | 小島 幸晴 | 和歌山 | 2:22.4 | 大阪 | 9-9 | 近畿高校 |
| 20 | 明日香宗武 | 関学 | 2:22.8 | 〃 | 〃 | 〃 |
| 20傑平均 | | | 今年度 | 2:18.32 | 昨年度 | 2:19.73 |

20位と同記録(2:22.8) 藤井弘造(福山東) 山下勝次(浜松北)
 昨年度 第1位 谷川禎次郎(佐伯一) 2:14.0
 第10位 粕谷 保(安房一) 2:20.0
 第20位 木村 正(伊東) 2:23.0

400米自由形

| | | | | | | |
|---|-------|-----|--------|----|------|-------|
| 1 | 浅野 満 | 中京商 | 4:47.2 | 大阪 | 8-10 | 日本選手権 |
| 2 | 後藤 暢 | 浮羽 | 4:50.2 | 〃 | 〃 | 〃 |
| 3 | 香川 義英 | 中野 | 4:50.8 | 吳市 | 9-24 | 国体三部 |
| 4 | 横田 宣明 | 傳習館 | 4:51.0 | 天理 | 8-18 | 西部高校 |
| 5 | 久保田 認 | 白杵 | 4:51.6 | 大阪 | 8-12 | 日本選手権 |

| 順位 | 氏名 | 所属 | 時間 | 場所 | 月日 | 会名 |
|----|-------|-----|---------|-----|---------|-------|
| 6 | 青木 行義 | 鹿本 | 4:52.6 | 天理 | 8-18 | 西部高校 |
| 7 | 石橋 明 | 傳習館 | 4:53.0 | 大阪 | 8-10 | 日本選手権 |
| 8 | 庄司 政雄 | 安房一 | 4:54.0 | 〃 | 8-12 | 〃 |
| 9 | 庄司 嘉宏 | 〃 | 4:54.2 | 〃 | 8-10 | 〃 |
| 10 | 川口 友平 | 伊東 | 4:54.8 | 〃 | 〃 | 〃 |
| 10 | 傑平均 | 今年度 | 4:51.94 | 昨年度 | 4:55.08 | |

| | | | | | | |
|----|-------|-----|--------|-----|------|-------|
| 11 | 鈴木 弘 | 日大三 | 4:58.6 | 東伏見 | 6-17 | 東京憲法 |
| 12 | 小島 幸晴 | 和商 | 5:00.0 | 大阪 | 9-9 | 近畿高校 |
| 13 | 森 文太郎 | 中野 | 5:00.0 | 〃 | 8-10 | 日本選手権 |
| 14 | 山下 勝次 | 浜松北 | 5:00.2 | 〃 | 〃 | 〃 |
| 15 | 大野 司 | 伊都 | 5:02.4 | 天理 | 8-18 | 西部高校 |
| 16 | 武崎 史行 | 高知商 | 5:03.8 | 〃 | 〃 | 〃 |
| 17 | 菅 哲正 | 鶴城 | 5:04.0 | 〃 | 〃 | 〃 |
| 18 | 大森 恰 | 中京商 | 5:04.0 | 振甫 | 9-2 | 国体愛知 |
| 19 | 金谷 雅弘 | 田辺 | 5:04.2 | 天理 | 8-18 | 西部高校 |
| 20 | 平井 研吾 | 観音一 | 5:05.6 | 〃 | 〃 | 〃 |

20 傑平均 今年度 4:57.11 昨年度 5:00.44

20位と同記録(5:05.6) 粕谷 保(安房一)
 昨年度 第1位 浅野 満(中京商) 4:51.2
 第10位 中西 理雄(神戸) 5:00.2
 第20位 曾和 融生(伊都) 5:08.2

800 米 自由形

| | | | | | | |
|----|-------|-----|---------|-----|------|-------|
| 1 | 石橋 明 | 傳習館 | 10:14.4 | 神宮 | 8-24 | 東西高校 |
| 2 | 庄司 政雄 | 安房一 | 10:14.6 | 館山 | 6-9 | 安房記録会 |
| 3 | 青木 行義 | 鹿本 | 10:17.6 | 神宮 | 8-24 | 東西高校 |
| 4 | 浅野 満 | 中京商 | 10:27.4 | 振甫 | 5-24 | 日大対東海 |
| 5 | 山下 勝次 | 浜松北 | 10:27.4 | 神宮 | 8-24 | 東西高校 |
| 6 | 久保田 認 | 白杵 | 10:28.0 | 大分 | 6-24 | 八幡対大分 |
| 7 | 川口 友平 | 伊東 | 10:31.0 | 神宮 | 8-23 | 東西優勝校 |
| 8 | 大野 司 | 伊都 | 10:32.0 | 大阪 | 9-9 | 近畿高校 |
| 9 | 粕谷 保 | 安房一 | 10:33.8 | 宇都宮 | 7-29 | 関東高校 |
| 10 | 金谷 雅弘 | 田辺 | 10:35.4 | 大阪 | 9-9 | 近畿高校 |

10 傑平均 今年度 10:26.16 昨年度 10:30.90

| | | | | | | |
|----|-------|-----|---------|-----|------|-------|
| 11 | 菅 哲政 | 鶴城 | 10:39.0 | 大分 | 6-24 | 八幡対大分 |
| 12 | 小島 幸晴 | 和歌商 | 10:40.0 | 大阪 | 7-8 | 関西選手権 |
| 13 | 鈴木 穰 | 伊東 | 10:45.0 | 岐阜 | 8-5 | 東海四縣高 |
| 14 | 川野 教 | 白杵 | 10:46.2 | 大分 | 6-24 | 八幡対大分 |
| 15 | 森 文太郎 | 中野 | 10:47.2 | 東伏見 | 6-17 | 東京憲法 |
| 16 | 足立三千男 | 関学 | 10:48.6 | 大阪 | 9-9 | 近畿高校 |
| 17 | 大森 恰 | 中京商 | 10:50.8 | 岐阜 | 8-5 | 東海四縣高 |
| 18 | 足立 達 | 磐田農 | 10:55.8 | 〃 | 〃 | 〃 |
| 19 | 井端 康夫 | 伊都 | 10:56.8 | 大阪 | 7-8 | 関西選手権 |

| 順位 | 氏名 | 所属 | 時間 | 場所 | 月日 | 会名 |
|-----|-------|------------|----------|-----|----------|------|
| 20 | 北岡 靖造 | 関学 | 10:59.2 | 〃 | 9-9 | 近畿高校 |
| 20 | 傑平均 | 今年度 | 10:37.51 | 昨年度 | 10:44.43 | |
| 昨年度 | 第1位 | 横田 宜明(傳習館) | 10:19.6 | | | |
| | 第10位 | 庄司 政雄(安房一) | 10:42.2 | | | |
| | 第20位 | 粕谷 保(〃) | 11:14.2 | | | |

1500 米 自由形

| | | | | | | |
|----|-------|-----|---------|-----|------|-------|
| 1 | 石橋 明 | 傳習館 | 19:18.2 | 大阪 | 8-11 | 日本選手権 |
| 2 | 久保田 認 | 白杵 | 19:25.0 | 〃 | 〃 | 〃 |
| 3 | 青木 行義 | 鹿本 | 19:27.8 | 神宮 | 8-24 | 東西高校 |
| 4 | 大野 司 | 伊都 | 19:34.6 | 天理 | 8-19 | 西部高校 |
| 5 | 川口 友平 | 伊東 | 19:53.6 | 野毛山 | 8-19 | 東部高校 |
| 6 | 浅野 満 | 中京商 | 19:53.8 | 大阪 | 8-10 | 日本選手権 |
| 7 | 山下 勝次 | 浜松北 | 19:56.2 | 野毛山 | 8-19 | 東部高校 |
| 8 | 庄司 政雄 | 安房一 | 19:58.4 | 〃 | 〃 | 〃 |
| 9 | 横田 宜明 | 傳習館 | 20:08.8 | 天理 | 〃 | 西部高校 |
| 10 | 金谷 雅弘 | 田辺 | 20:13.0 | 〃 | 〃 | 〃 |

10 傑平均 今年度 19:46.94 昨年度 20:08.20

| | | | | | | |
|----|-------|------|---------|-----|------|-------|
| 11 | 森 文太郎 | 中野 | 20:18.0 | 館山 | 7-21 | 千葉選手権 |
| 12 | 石田 敏彦 | 修猷館 | 20:22.8 | 大谷 | 7-22 | 九州選手権 |
| 13 | 菅 哲正 | 鶴城 | 20:25.2 | 天理 | 8-19 | 西部高校 |
| 14 | 奥田 行男 | 観音寺一 | 20:27.4 | 〃 | 〃 | 〃 |
| 15 | 加藤 岩雄 | 一宮 | 20:29.6 | 野毛山 | 〃 | 東部高校 |
| 16 | 平田 大六 | 新潟 | 20:33.4 | 〃 | 〃 | 〃 |
| 17 | 足立 達 | 磐田農 | 20:36.2 | 〃 | 8-18 | 〃 |
| 18 | 平井 研吾 | 観音寺一 | 20:36.8 | 天理 | 8-19 | 西部高校 |
| 19 | 小島 幸晴 | 和商 | 20:43.8 | 大阪 | 8-10 | 日本選手権 |
| 20 | 粕谷 保 | 安房一 | 20:47.6 | 館山 | 7-22 | 千葉高校 |

20 傑平均 今年度 20:09.51 昨年度 20:28.16

昨年度 第1位 北村 康雄(高知商) 19:36.8
 第10位 奥田 行男(観音寺一) 20:23.8
 第20位 北岡 靖造(関学) 21:03.2

50 米 背 泳

| | | | | | | |
|---|-------|------|------|-----|------|-------|
| 1 | 倉橋 範彦 | 浜松北 | 31.4 | 大阪 | 8-11 | 日本選手権 |
| 2 | 黒佐 清 | 鶴城 | 32.4 | 神宮 | 8-24 | 東西高校 |
| 3 | 近藤久仁正 | 中京商 | 32.6 | 振甫 | 5-24 | 日大対東海 |
| 4 | 岸本 脩 | 関学 | 33.0 | 王子 | 8-7 | 兵庫高校 |
| | | | | 大阪 | 9-9 | 近畿高校 |
| 5 | 大久保憲二 | 逗子開成 | 33.2 | 大阪 | 8-10 | 日本選手権 |
| | | | | 神宮 | 8-24 | 日本高校 |
| | | | | 野毛山 | 8-18 | 東部高校 |
| 6 | 長谷 景治 | 都島工 | 33.2 | 大阪 | 8-7 | 関西選手権 |
| | | | | 〃 | 9-9 | 近畿高校 |
| 7 | 元村 昭夫 | 鹿本 | 33.2 | 神宮 | 8-24 | 東西高校 |

| 順位 | 氏名 | 所属 | 時間 | 場所 | 月日 | 会名 |
|--------|-------|-----|-------|-----|-------|-------|
| 8 | 高森 知之 | 関西 | 33.2 | 神宮 | 8-24 | 東西高校 |
| 9 | 和気 壽彦 | 慶應 | 33.2 | 〃 | 〃 | 〃 |
| 10 | 野末 俊夫 | 浜北 | 33.4 | 浜松 | 10-7 | 浜名記録会 |
| 19 傑平均 | | 今年度 | 32.88 | 昨年度 | 33.38 | |

| | | | | | | |
|----|-------|-----|------|-----|------|-------|
| 11 | 三輪 悦造 | 桐蔭 | 33.6 | 大阪 | 9-9 | 近畿高校 |
| | | | | 〃 | 9-9 | 〃 |
| 12 | 中川 満 | 大手前 | 33.8 | 〃 | 〃 | 〃 |
| 13 | 指尾 進治 | 伊都 | 33.8 | 〃 | 〃 | 〃 |
| 14 | 中村 学 | 明治 | 34.0 | 〃 | 8-10 | 日本選手権 |
| | | | | 館山 | 7-21 | 千葉選手権 |
| 15 | 関川 重久 | 早稻田 | 34.0 | 東伏見 | 6-17 | 東京憲法 |
| 16 | 小林 稔 | 山形 | 34.0 | 野毛山 | 8-19 | 東部高校 |
| 17 | 金野 鶴次 | 銚子一 | 34.0 | 〃 | 〃 | 〃 |
| 18 | 徳久 雅洋 | 佐賀 | 34.2 | 大阪 | 8-10 | 日本選手権 |
| | | | | 天理 | 8-18 | 西部高校 |
| 19 | 上西 彬允 | 国泰寺 | 34.2 | 呉市 | 6-24 | 広島近県高 |
| | | | | | 7-28 | 広島選手権 |
| 20 | 織田 博 | 岡山東 | 34.4 | 天理 | 8-18 | 西部高校 |

20 傑平均 今年度 33.44 昨年度 34.01

| | | | | |
|-----|------|-------|-------|------|
| 昨年度 | 第1位 | 中島 雅好 | (早稻田) | 32.2 |
| | 第10位 | 野末 俊夫 | (浜松北) | 34.0 |
| | 第20位 | 富松 正則 | (三 瀨) | 35.0 |

100 米 背 泳

| | | | | | | |
|----|-------|------|--------|-----|------|-------|
| 1 | 倉橋 範彦 | 浜西 | 1:09.8 | 大阪 | 8-12 | 日本選手権 |
| 2 | 黒佐 清鶴 | 域 | 1:11.4 | 呉市 | 9-22 | 国体高校 |
| 3 | 元村 昭夫 | 鹿本 | 1:12.2 | 天理 | 8-19 | 西部高校 |
| 4 | 岸本 脩 | 関学 | 1:12.4 | 呉市 | 9-22 | 国体高校 |
| 5 | 大久保憲二 | 逗子開成 | 1:13.4 | 大阪 | 8-10 | 日本選手権 |
| 6 | 長谷 景治 | 都島工 | 1:13.4 | 〃 | 9-9 | 近畿高校 |
| 7 | 高森 知之 | 関西 | 1:13.6 | 呉市 | 9-22 | 国体高校 |
| 8 | 和気 壽彦 | 慶應 | 1:13.8 | 野毛山 | 8-19 | 東部高校 |
| 9 | 川野 英隆 | 熊本商 | 1:13.8 | 呉市 | 7-15 | 九州対中国 |
| 10 | 中村 学 | 明治 | 1:13.8 | 大阪 | 8-10 | 日本選手権 |

10 傑平均 今年度 1:12.76 昨年度 1:13.98

| | | | | | | |
|----|-------|------|--------|-----|---------|-------|
| 11 | 指尾 進治 | 伊都 | 1:14.6 | 大阪 | 9-9 | 近畿高校 |
| 12 | 山尾 弘 | 奈良 | 1:14.8 | 呉市 | 9-21 | 国体高校 |
| 13 | 野末 俊夫 | 浜松北 | 1:14.8 | 大阪 | 8-10 | 日本選手権 |
| 14 | 三輪 悦造 | 桐蔭 | 1:15.0 | 〃 | 9-9 | 近畿高校 |
| | | | | 〃 | 9-9 | 〃 |
| 15 | 徳久 雅洋 | 佐賀 | 1:15.2 | 天理 | 8-19 | 西部高校 |
| 16 | 関川 重久 | 早稻田 | 1:15.2 | 大阪 | 8-10 | 日本選手権 |
| 17 | 白井 良明 | 観音寺一 | 1:15.4 | 呉市 | 9-21 | 国体高校 |
| 18 | 野村 輝夫 | 鶴城 | 1:15.6 | 大阪 | 8-10 | 日本選手権 |
| 19 | 近藤久仁正 | 中京商 | 1:15.8 | 野毛山 | 8-18-19 | 東部高校 |
| 20 | 中川 満 | 大手前 | 1:15.8 | 大阪 | 9-9 | 近畿高校 |

| 順位 | 氏名 | 所属 | 時間 | 場所 | 月日 | 会名 |
|--------|----|-----|---------|-----|---------|----|
| 20 傑平均 | | 今年度 | 1:13.99 | 昨年度 | 1:14.90 | |

| | | | | |
|-----|------|-------|-------|--------|
| 昨年度 | 第1位 | 倉橋 範彦 | (浜松西) | 1:12.2 |
| | 第10位 | 三保 堯 | (修 道) | 1:15.0 |
| | 第20位 | 田淵 五郎 | (神 戸) | 1:16.6 |

200 米 平 泳

| | | | | | | |
|----|-------|-----|--------|-----|------|-------|
| 1 | 中澤 潔 | 国泰寺 | 2:49.4 | 天理 | 8-19 | 西部高校 |
| 2 | 弘中 誠治 | 袋井 | 2:51.4 | 浜松 | 7-27 | 静岡西部高 |
| 3 | 大橋 秀之 | 津島 | 2:52.0 | 岐阜 | 8-5 | 東海四縣高 |
| 4 | 佐藤 圭司 | 慶應 | 2:54.0 | 野毛山 | 8-19 | 東部高校 |
| 5 | 近藤 昇治 | 向陽 | 2:54.0 | 振甫 | 9-2 | 国体愛知 |
| 6 | 今井 国雄 | 下関東 | 2:55.2 | 山口大 | 8-12 | 山口選手権 |
| 7 | 阪東純之祐 | 福山東 | 2:55.4 | 観音高 | 7-28 | 広島選手権 |
| 8 | 松永 辰一 | 慶應 | 2:55.4 | 野毛山 | 8-19 | 東部高校 |
| 9 | 尾崎 好孝 | 松山 | 2:55.6 | 宇都宮 | 7-28 | 関東高校 |
| | | | | 野毛山 | 8-18 | 東部高校 |
| 10 | 藤井 賢 | 舟入 | 2:55.6 | 観音高 | 8-4 | 広島高校 |

10 傑平均 今年度 2:53.80 昨年度 2:53.88

| | | | | | | |
|----|-------|-----|--------|----|------|-------|
| 11 | 安達 登利 | 高知商 | 2:55.6 | 天理 | 8-19 | 西部高校 |
| 12 | 伊藤 漸 | 津島 | 2:55.8 | 振甫 | 9-2 | 国体高知 |
| 13 | 三谷康二郎 | 高知商 | 2:56.0 | 天理 | 8-19 | 西部高校 |
| 14 | 酒谷庄兵衛 | 天理 | 2:56.0 | 〃 | 8-31 | 国体奈良 |
| 15 | 土屋 昭明 | 福山東 | 2:56.4 | 天理 | 8-18 | 西部高校 |
| | | | | 呉市 | 9-1 | 国体広島 |
| 16 | 国安 英夫 | 函館商 | 2:56.4 | 呉市 | 9-21 | 国体高校 |
| 17 | 久保井敬一 | 生野 | 2:56.8 | 大阪 | 9-9 | 近畿高校 |
| 18 | 広 達夫 | 中京商 | 2:58.0 | 岡崎 | 7-22 | 愛知選手権 |
| 19 | 松下 達郎 | 磐田農 | 2:58.0 | 浜松 | 7-27 | 静岡西部高 |
| 20 | 田中 普平 | 田辺 | 2:59.2 | 大阪 | 9-9 | 近畿高校 |

20 傑平均 今年度 2:55.50 昨年度 2:55.65

| | | | | |
|-----|------|-------|-------|--------|
| 昨年度 | 第1位 | 梶川 孝義 | (早稻田) | 2:48.8 |
| | 第10位 | 玉置 弘 | (伊 都) | 2:56.4 |
| | 第20位 | 近藤 昇治 | (向 陽) | 2:58.4 |

100 米 バタフライ

| | | | | | | |
|---|-------|-----|--------|-----|------|-------|
| 1 | 梶川 孝義 | 早稻田 | 1:10.8 | 呉市 | 9-24 | 国体三部 |
| 2 | 田中 守 | 丹原 | 1:12.0 | 天理 | 8-18 | 西部高校 |
| | | | | 神宮 | 8-24 | 東西高校 |
| 3 | 北澤 軍治 | 日比谷 | 1:12.4 | 大阪 | 8-12 | 日本選手権 |
| 4 | 佐慶 圭司 | 慶應 | 1:12.8 | 神宮 | 8-24 | 東西高校 |
| | | | | 野毛山 | 8-19 | 西部高校 |
| 5 | 板井 道生 | 白 杵 | 1:13.6 | 大分市 | 6-24 | 八幡対大分 |
| | | | | 天理 | 8-18 | 西部高校 |
| 6 | 黒川 孝吉 | 安房一 | 1:14.0 | 館山 | 7-21 | 千葉選手権 |
| 7 | 寺崎 博之 | 三 瀨 | 1:14.2 | 天理 | 8-18 | 西部高校 |

| 順位 | 氏名 | 所属 | 時間 | 場所 | 月日 | 会名 |
|----|-------|-----|--------|-----|------|------|
| 8 | 松井小太郎 | 宇和島 | 1:14.2 | 天理 | 8-18 | 西部高校 |
| 9 | 大谷 勝 | 法政二 | 1:14.6 | 野毛山 | 8-18 | 東部高校 |
| 10 | 田村 福義 | 高知商 | 1:14.8 | 天理 | 8-18 | 西部高校 |

10 傑平均 今年度 1:13.34 昨年度 1:14.64

| | | | | | | |
|----|-------|------|--------|-----|------|-------|
| 11 | 古川 勝 | 橋本 | 1:14.8 | 大阪 | 9-9 | 近畿高校 |
| 12 | 池本 久志 | 高知商 | 1:15.0 | 天理 | 8-18 | 西部高校 |
| 13 | 高柳 昌弘 | 浜松西 | 1:15.0 | 浜松 | 7-27 | 静岡西部高 |
| 14 | 吉田 稔 | 五條 | 1:15.4 | 天理 | 8-18 | 西部高校 |
| | | | | 〃 | 8-18 | 〃 |
| 15 | 松山 英男 | 観音寺一 | 1:15.4 | 〃 | 8-18 | 〃 |
| 16 | 石井 弘 | 安房一 | 1:15.4 | 館山 | 7-22 | 千葉高校 |
| 17 | 中村 研造 | 郡山 | 1:15.8 | 天理 | 7-15 | 奈良記録会 |
| | | | | 大阪 | 9-9 | 近畿高校 |
| 18 | 戸上 雅雄 | 三 瀨 | 1:16.0 | 呉市 | 9-24 | 国体三部 |
| 19 | 中澤 潔 | 国泰寺 | 1:16.4 | 観音高 | 8-5 | 広島高校 |
| 20 | 小山富士男 | 観音寺一 | 1:16.4 | 天理 | 8-18 | 西部高校 |

20 傑平均 今年度 1:14.45 昨年度 1:16.36

昨年度 第1位 清水 敏夫 (慶 應) 1:11.0
 第10位 開発 勇 (神 戸) 1:16.6
 第20位 熊本 鎮混 (鴨 沂) 1:19.0

200 米 バタフライ

| | | | | | | |
|----|--------|-------|--------|-----|------|-------|
| 1 | 梶川 孝義 | 早 稲 田 | 2:37.8 | 大阪 | 8-11 | 日本選手権 |
| 2 | 田中 守 丹 | 原 | 2:43.4 | 天理 | 8-19 | 西部高校 |
| 3 | 板井 道生 | 白 杵 | 2:45.6 | 大阪 | 8-10 | 日本選手権 |
| | | | | | 8-11 | |
| 4 | 戸上 雅雄 | 三 瀨 | 2:46.6 | 呉市 | 9-22 | 国体高校 |
| 5 | 石井 弘 | 安房一 | 2:47.6 | 宇都宮 | 7-29 | 関東高校 |
| 6 | 藤澤 賢二 | 阿 賀 | 2:47.8 | 天理 | 8-19 | 西部高校 |
| 7 | 大谷 勝 | 法政二 | 2:48.8 | 野毛山 | 8-18 | 東部高校 |
| 8 | 中村 研造 | 郡 山 | 2:49.0 | 大阪 | 8-11 | 日本選手権 |
| 9 | 高柳 昌弘 | 浜松西 | 2:49.4 | 浜松 | 7-27 | 静岡西部高 |
| 10 | 黒川 孝吉 | 安房一 | 2:50:4 | 館山 | 7-22 | 千葉高校 |

10 傑平均 今年度 2:46.64 昨年度 2:49.20

| | | | | | | |
|----|-------|------|--------|-----|------|-------|
| 11 | 北澤 軍治 | 日比谷 | 2:51.0 | 大阪 | 8-11 | 日本選手権 |
| 12 | 寺崎 博之 | 三 瀨 | 2:51.0 | 天理 | 8-19 | 西部高校 |
| 13 | 松井小太郎 | 宇和島 | 2:51.6 | 〃 | 〃 | 〃 |
| 14 | 榎田 一 | 五 條 | 2:53.8 | 〃 | 8-31 | 国体奈良 |
| 15 | 渡辺 勲 | 千葉水産 | 2:54.0 | 館山 | 7-22 | 千葉高校 |
| 16 | 一木 康昌 | 三 瀨 | 2:55.2 | 大谷 | 9-2 | 国体福岡 |
| 17 | 手塚 政一 | 関 学 | 2:55.4 | 王子 | 7-28 | 兵庫選手権 |
| | | | | 大阪 | 9-9 | 近畿高校 |
| 18 | 菊地 忠夫 | 九州学 | 2:55.6 | 天理 | 8-19 | 西部高校 |
| 19 | 鈴木 恭次 | 下田北 | 2:55.8 | 野毛山 | 8-18 | 東部高校 |
| 20 | 松山 英男 | 観音寺一 | 2:56.4 | 呉市 | 9-21 | 国体高校 |

| 順位 | 氏名 | 所属 | 時間 | 場所 | 月日 | 会名 |
|-----|------|-------|--------|---------|----|----|
| 昨年度 | 第1位 | 梶川 孝義 | 2:39.0 | (早 稲 田) | | |
| | 第10位 | 平山 緯保 | 2:54.8 | (田 川) | | |
| | 第20位 | 板井 道生 | 3:02.2 | (白 杵) | | |

200 米 リ レ ー

| | | | | | | |
|----|-------------|-------|--------|-----|------|-------|
| 1 | 谷・倉橋・鈴木・後藤 | 高 校 | 1:46.8 | 呉市 | 9-24 | 国体三部 |
| 2 | 倉橋・井原・木村・和気 | 東 部 | 1:49.0 | 神宮 | 8-24 | 東西高校 |
| 3 | 後藤・古賀・堂崎・清光 | 西 部 | 1:51.0 | 〃 | 〃 | 〃 |
| 4 | 井原・柴田・鈴木・木村 | 伊 東 高 | 1:53.2 | 野毛山 | 8-18 | 東部高校 |
| 5 | 西山・松山・奥田・岡田 | 観音寺一高 | 1:53.4 | 天理 | 〃 | 西部高校 |
| 6 | 池本・原・高田・中城 | 高知商高 | 1:53.8 | 〃 | 〃 | 〃 |
| 7 | 古賀・横田・石橋・酒井 | 傳習館高 | 1:54.0 | 神宮 | 8-23 | 東西優勝校 |
| 8 | 西山・平井・奥田・岡田 | 観音寺一高 | 1:55.2 | 天理 | 8-18 | 西部高校 |
| 9 | 黒佐・田口・滝・加島 | 大 分 | 1:55.2 | 大分 | 6-24 | 八幡対大分 |
| 10 | 平田・大森・浅野・梶浦 | 中京商高 | 1:55.4 | 野毛山 | 8-18 | 東部高校 |

10 傑平均 今年度 1:52.70 昨年度 1:53.56

| | | | | | | |
|----|--------------|-------|--------|-----|------|-------|
| 11 | 小倉・明日香・北岡・豊岡 | 関学高 | 1:55.4 | 天理 | 8-18 | 西部高校 |
| 12 | 田口・田原・久保田・加島 | 白 杵 高 | 1:55.4 | 〃 | 〃 | 〃 |
| 13 | 滝・野村・武林・黒佐 | 鶴 城 高 | 1:56.6 | 〃 | 〃 | 〃 |
| 14 | 倉橋・太田・鈴木・杉森 | 浜松西高 | 1:57.0 | 野毛山 | 〃 | 東部高校 |
| 15 | 雑賀・井端・青木・堀内 | 伊 都 高 | 1:57.0 | 大阪 | 9-9 | 近畿高校 |
| 16 | 神川・和気・山本・堂崎 | 瀬戸田高 | 1:57.0 | 天理 | 8-18 | 西部高校 |
| 17 | 武田・石川・木透・後藤 | 佐 渡 高 | 1:57.0 | 野毛山 | 〃 | 東部高校 |
| 18 | 倉橋・杉森・河合・鈴木 | 浜松西高 | 1:57.0 | 浜松 | 7-27 | 静岡西部高 |
| 19 | 古賀・大橋・石橋・横田 | 傳習館高 | 1:57.2 | 大谷 | 6-10 | 西日本高校 |

| 順位 | 氏名 | 所属 | 時間 | 場所 | 月日 | 会名 |
|-----|-------------|--------------|---------|--------|-----|---------|
| 20 | 谷口・中地・大島・浅岡 | 生野高 | 1:57.2 | 大阪 | 9-9 | 近畿高校 |
| 20 | 傑平均 | 今年度 | 1:54.69 | 昨年度 | | 1:55.00 |
| 昨年度 | 第1位 | 青木・倉橋・鈴木・松岡 | | (東部) | | 1:50.6 |
| | 第10位 | 岡田・平井・奥田・松山 | | (観音寺一) | | 1:55.2 |
| | 第20位 | 田淵・田中・中川・長谷部 | | (神戸) | | 1:57.2 |

800米リレー

| | | | | | | |
|----|-------------------|------|---------|-----|------|---------|
| 1 | 青木・横田・古賀・後藤 | 西部 | 9:13.8 | 神宮 | 8-24 | 東西高校 |
| 2 | 古賀・石橋・後藤・横田 | 福岡縣 | 9:14.4 | 吳市 | 9-22 | 国体高校 |
| 3 | 浅野・木村・庄司(嘉)・庄司(政) | 東部 | 9:19.6 | 神宮 | 8-24 | 東西高校 |
| 4 | 古賀・石橋・酒井・横田 | 傳習館高 | 9:22.8 | // | 8-23 | 東西優勝校 |
| 5 | 木村・鈴木・川口・井原 | 伊東高 | 9:24.2 | // | // | // |
| 6 | 木村・山下・遠藤・井原 | 静岡縣 | 9:27.0 | 吳市 | 9-22 | 国体高校 |
| 7 | 澤田・大森・足立・浅野 | 愛知縣 | 9:31.4 | // | // | // |
| 8 | 庄司(政)・粕谷・宇山・庄司(嘉) | 安房一高 | 9:32.4 | 野毛山 | 8-18 | 東部高校 |
| 9 | 木村・鈴木・神谷・上堀 | 静岡縣高 | 9:35.0 | 岐阜縣 | 8-5 | 東海四縣高 |
| 10 | 川野・菅・黒佐・久保田 | 大分縣 | 9:36.4 | 吳市 | 9-22 | 国体高校 |
| 10 | 傑平均 | 今年度 | 9:25.70 | 昨年度 | | 9:28.12 |
| 11 | 中城・田所・原・武崎 | 高知商高 | 9:37.4 | 天理 | 8-19 | 西部高校 |
| 12 | 清光・堂崎・藤井・高橋 | 広島縣 | 9:38.6 | 吳市 | 9-22 | 国体高校 |
| 13 | 大森・梶浦・平田・浅野 | 中京商高 | 9:40.0 | 野毛山 | 8-19 | 東部高校 |
| 14 | 川野・加島・黒佐・久保田 | 大分縣 | 9:40.8 | 吳市 | 9-21 | 国体高校 |
| 15 | 川野・東・加島・久保田 | 白杵高 | 9:41.2 | 天理 | 8-19 | 西部高校 |
| 16 | 庄司(政)・粕谷・米谷・庄司(嘉) | 千葉縣 | 9:43.0 | 吳市 | 9-21 | 国体高校 |

| 順位 | 氏名 | 所属 | 時間 | 場所 | 月日 | 会名 |
|----|-------------|------|---------|-----|------|---------|
| 17 | 増田・笹島・松山・青木 | 熊本縣 | 9:43.2 | 吳市 | 9-22 | 国体高校 |
| 18 | 今村・石橋・酒井・横田 | 傳習館高 | 9:44.2 | 天理 | 8-19 | 西部高校 |
| 19 | 大野・青木・井端・堀内 | 伊都高 | 9:45.8 | // | // | // |
| 29 | 滝・武林・黒佐・菅 | 鶴城高 | 9:47.4 | // | // | // |
| 20 | 傑平均 | 今年度 | 9:32.06 | 昨年度 | | 9:33.61 |

| | | | | | | |
|-----|------|--------------|--|-------|--|--------|
| 昨年度 | 第1位 | 松岡・浅野・庄司・鷹野 | | (東部) | | 9:09.2 |
| | 第10位 | 宝木・武崎・中城・北村 | | (高知縣) | | 9:33.6 |
| | 第20位 | 久保田・肥川・富田・谷川 | | (大分縣) | | 9:44.0 |

300米メドレーリレー

| | | | | | | |
|----|-----------|------|---------|-----|------|---------|
| 1 | 倉橋・梶川・谷 | 高校 | 3:21.6 | 吳市 | 9-24 | 国体三部 |
| 2 | 黒佐・板井・後藤 | 九州 | 3:26.2 | 大谷 | 6-17 | 日大対九州 |
| 3 | 関川・梶川・谷 | 早稻田高 | 3:28.4 | 宇都宮 | 7-29 | 関東高校 |
| 4 | 倉橋・井原・木村 | 静岡縣 | 3:29.0 | 吳市 | 9-22 | 国体高校 |
| 5 | 黒佐・板井・加島 | 大分 | 3:29.4 | 大分 | 6-24 | 八幡対大分 |
| 6 | 石鍋・梶川・今井 | 東京都 | 3:31.0 | 吳市 | 9-22 | 国体高校 |
| 7 | 野村・寺崎・後藤 | 福岡縣 | 3:32.0 | // | // | // |
| 8 | 大久保・大谷・福原 | 神奈川縣 | 3:33.4 | // | // | // |
| 9 | 三輪・古川・堀内 | 和歌山縣 | 3:33.6 | // | // | // |
| 10 | 山尾・中村・植田 | 奈良縣 | 3:33.8 | // | // | // |
| 10 | 傑平均 | 今年度 | 3:29.81 | 昨年度 | | 3:32.98 |
| 11 | 倉橋・高柳・井原 | 静岡縣 | 3:34.4 | 吳市 | 9-21 | 国体高校 |
| 12 | 森石・梶川・今井 | 東京都 | 3:34.6 | // | // | // |
| 13 | 長谷・久保井・浅岡 | 大阪府 | 3:34.6 | // | // | // |

| 順位 | 氏名 | 所属 | 時間 | 場所 | 月日 | 会名 |
|----|-----------|------|--------|-----|------|-------|
| 14 | 生津・寺崎・後藤 | 福岡縣 | 3:36.0 | 吳市 | 9-21 | 国体高校 |
| 15 | 白井・松山・西山 | 香川縣 | 3:36.4 | 〃 | 9-22 | 〃 |
| 16 | 岸本・開発・明日香 | 兵庫縣 | 3:36.4 | 〃 | 〃 | 〃 |
| 17 | 岸本・開発・豊岡 | 兵庫縣 | 3:36.4 | 〃 | 9-21 | 〃 |
| 18 | 長谷・岸本・淺岡 | 大阪府 | 3:36.8 | 〃 | 9-22 | 〃 |
| 19 | 倉橋・高柳・杉森 | 浜松西高 | 3:36.8 | 浜松 | 7-27 | 静岡西部高 |
| 20 | 岸本・手塚・豊岡 | 弦泳会B | 3:36.8 | 甲子園 | 7-28 | 兵庫選手権 |

| | | | | |
|---------|-----------------|---------|-----|---------|
| 20 傑平均 | 今年度 | 3:32.88 | 昨年度 | 3:34.11 |
| 昨年度 第1位 | 中島・田中・鈴木 (高校) | 3:28.8 | | |
| 第10位 | 倉橋・久保田・鷹野 (静岡縣) | 3:35.4 | | |
| 第20位 | 金野・黒川・庄司 (千葉縣) | 3:40.4 | | |

女子競泳之部

50米自由形

| | | | | | | |
|--------|-------|-------|------|-------|--------------|-------|
| 1 | 坂口 文子 | 五 條 | 33.2 | 大阪 | 7-8 | 関西選手権 |
| 2 | 山下 貞子 | 〃 | 33.4 | 天理 | 9-30 | 奈良選手権 |
| 3 | 河原 澄子 | 朱 雀 | 34.2 | 神宮 | 8-24 | 日本高校 |
| 4 | 庄司 米子 | 安房二 | 34.8 | 〃 | 8-23 | 〃 |
| 5 | 小野 徑子 | 甲府二 | 35.0 | 〃 | 〃 | 〃 |
| 6 | 新井美登里 | 桐ヶ丘 | 35.4 | 〃 | 〃 | 〃 |
| 7 | 田吹千壽子 | 傳習館 | 35.4 | 〃 | 〃 | 〃 |
| 8 | 北芝美恵子 | 五 條 | 35.8 | 天理 | 7-27 | 奈良高校 |
| 9 | 内田ミサ子 | 相 山 | 36.2 | 大阪 | 8-10 | 日本選手権 |
| 10 | 神保なほみ | 城 南 | 36.2 | 東伏見 | 6-17 | 東京憲法 |
| 10 傑平均 | 今年度 | 34.96 | 昨年度 | 34.84 | | |
| 11 | 井上 知子 | 淑 徳 | 36.6 | 神宮 | 8-23 24 | 日本高校 |
| 12 | 宇佐美文子 | 今治西 | 36.6 | 〃 | 8-23 | 〃 |
| 13 | 加藤八洲子 | 相 愛 | 36.6 | 天理 | 9-30 | 奈良選手権 |
| 14 | 木村 縞 | 〃 | 36.6 | 大阪 | 7-8 | 関西選手権 |
| 15 | 米澤 祥子 | 熊本市 | 36.6 | 神宮 | 8-23 | 日本高校 |
| 16 | 春田 康子 | 三 次 | 36.8 | 吳市 | 6-24 | 広島近縣高 |
| 17 | 後藤 昌子 | 朝 倉 | 37.0 | 神宮 | 8-23 8-23 | 日本高校 |
| 18 | 北澤 敏子 | 伊 東 | 37.0 | 〃 | 8-23 | 〃 |

| 順位 | 氏名 | 所属 | 時間 | 場所 | 月日 | 会名 |
|----|-------|-----|------|----|------|-------|
| 19 | 頼岡 仔相 | 愛 陽 | 37.0 | 天理 | 9-30 | 奈良選手権 |
| 20 | 石川 宮子 | 向 陽 | 37.0 | 振市 | 9-2 | 国体愛知 |

| | | | | |
|--------|-----|-------|-----|-------|
| 20 傑平均 | 今年度 | 35.87 | 昨年度 | 35.79 |
|--------|-----|-------|-----|-------|

| | | |
|---------|-------------|------|
| 昨年度 第1位 | 新子 富子 (五 條) | 32.6 |
| 第10位 | 藤本 節子 (基 町) | 36.2 |
| 第20位 | 塚原 節子 (鴨 沂) | 37.2 |

100米自由形

| | | | | | | |
|----|-------|-----|--------|----|------|-------|
| 1 | 田村美佐子 | 伊 都 | 1:12.4 | 大阪 | 9-9 | 近畿高校 |
| 2 | 山下 貞子 | 五 條 | 1:13.4 | 〃 | 8-12 | 日本選手権 |
| 3 | 斎藤 道子 | 土佐女 | 1:16.0 | 〃 | 8-10 | 〃 |
| 4 | 坂口 文子 | 五 條 | 1:17.0 | 〃 | 8-12 | 〃 |
| | | | | 神宮 | 8-23 | 日本高校 |
| 5 | 成清 静子 | 傳習館 | 1:17.0 | 吳市 | 9-23 | 国体女子 |
| 6 | 森下美奈子 | 尙 綱 | 1:17.4 | 大阪 | 8-12 | 日本選手権 |
| 7 | 井手 弘子 | 今治二 | 1:17.4 | 吳市 | 9-23 | 国体女子 |
| 8 | 滝口三恵子 | 桐 蔭 | 1:18.2 | 大阪 | 9-9 | 近畿高校 |
| 9 | 米岡 幸美 | 清水丘 | 1:19.0 | 吳市 | 9-23 | 国体女子 |
| 10 | 庄司 米子 | 安房二 | 1:19.6 | 〃 | 〃 | 〃 |

| | | | | |
|--------|-----|---------|-----|---------|
| 10 傑平均 | 今年度 | 1:16.74 | 昨年度 | 1:17.20 |
|--------|-----|---------|-----|---------|

| | | | | | | |
|----|-------|------|--------|----|------|------|
| 11 | 長田 久子 | 向 陽 | 1:19.8 | 吳市 | 9-23 | 国体女子 |
| 12 | 高山 玲子 | 清水丘 | 1:20.0 | 〃 | 9-1 | 国体広島 |
| 13 | 赤木 宣子 | 美 作 | 1:20.0 | 〃 | 9-23 | 国体女子 |
| 14 | 木村 縞 | 相 愛 | 1:20.4 | 大阪 | 9-9 | 近畿高校 |
| 15 | 河原 澄子 | 朱 雀 | 1:20.6 | 神宮 | 8-24 | 日本高校 |
| 16 | 北芝美恵子 | 五 條 | 1:20.8 | 天理 | 7-27 | 奈良高校 |
| 17 | 芦田富美子 | 津山成美 | 1:21.0 | 吳市 | 9-23 | 国体女子 |
| 18 | 平野 雅子 | 伊勢崎 | 1:22.0 | 〃 | 〃 | 〃 |
| 19 | 小野 徑子 | 甲府二 | 1:22.0 | 〃 | 〃 | 〃 |
| 20 | 宇佐美文子 | 今治西 | 1:22.2 | 神宮 | 8-23 | 日本高校 |

| | | | | |
|--------|-----|---------|-----|---------|
| 20 傑平均 | 今年度 | 1:18.81 | 昨年度 | 1:19.60 |
|--------|-----|---------|-----|---------|

| | | |
|-----------------|-------------|----------|
| 20位と同記録(1:22.2) | 倉島米子(清水ヶ丘) | |
| | 小川勝子(盛岡市) | 後藤昌子(朝倉) |
| 昨年度 第1位 | 新子 富子 (五 條) | 1:12.8 |
| 第10位 | 牧尾 弘子 (美 作) | 1:19.8 |
| 第20位 | 太田 敏子 (南多摩) | 1:23.4 |

200米自由形

| | | | | | | |
|---|-------|-----|--------|----|------|-------|
| 1 | 田村美佐子 | 伊 都 | 2:37.0 | 天理 | 9-30 | 奈良選手権 |
| 2 | 山下 貞子 | 五 條 | 2:40.0 | 神宮 | 8-24 | 日本高校 |
| 3 | 宮崎 亮子 | 〃 | 2:47.4 | 大阪 | 8-11 | 日本選手権 |
| 4 | 森下美奈子 | 尙 綱 | 2:49.8 | 〃 | 8-12 | 〃 |
| 5 | 井手 弘子 | 今治西 | 2:53.6 | 神宮 | 8-24 | 日本高校 |
| 6 | 成清 静子 | 傳習館 | 2:54.2 | 〃 | 8-23 | 〃 |
| 7 | 米岡 幸美 | 清水丘 | 2:54.2 | 大阪 | 8-10 | 日本選手権 |

| 順位 | 氏名 | 所属 | 時間 | 場所 | 月日 | 会名 |
|----|-------|-----|---------|-----|--------------|-------|
| 8 | 坂口 文子 | 五 條 | 2:54.8 | 天理 | 9-30 | 奈良選手権 |
| 9 | 赤木 宜子 | 美 作 | 2:55.0 | 大阪 | 8-11 | 日本選手権 |
| 10 | 滝口美恵子 | 桐 蔭 | 2:55.4 | 神宮 | 8-23 8-23 | 日本高校 |
| 10 | 傑 平均 | 今年度 | 2:50.14 | 昨年度 | 2:49.74 | |

| | | | | | | |
|----|-------|-----|--------|-----|------|-------|
| 11 | 木村 禰 | 相 愛 | 2:58.6 | 大阪 | 8-11 | 日本選手権 |
| 12 | 西野 數美 | 土佐女 | 2:59.4 | 〃 | 〃 | 〃 |
| 13 | 北芝美恵子 | 五 條 | 3:00.6 | 〃 | 7- 8 | 関西選手権 |
| 14 | 橋本美代子 | 相 愛 | 3:02.2 | 〃 | 9- 9 | 近畿高校 |
| 15 | 永野美智子 | 筑 紫 | 3:04.6 | 大谷 | 7-22 | 九州選手権 |
| 16 | 東山マサ子 | 天 理 | 3:07.0 | 大阪 | 8-10 | 日本選手権 |
| 17 | 丸山 朝子 | 下田北 | 3:07.2 | 神宮 | 8-23 | 日本高校 |
| 18 | 庄司 米子 | 安房二 | 3:07.4 | 宇都宮 | 7-29 | 関東高校 |
| 19 | 角野 澄子 | 天 理 | 3:07.4 | 大阪 | 9- 9 | 近畿高校 |
| 20 | 菊竹香代子 | 明 善 | 3:07.6 | 大谷 | 7-22 | 九州選手権 |

| | | | | | | |
|-----|------|-------|---------|--------|---------|--|
| 20 | 傑 平均 | 今年度 | 2:57.17 | 昨年度 | 2:57.08 | |
| 昨年度 | 第1位 | 新子 富子 | (五 條) | 2:39.0 | | |
| | 第10位 | 保見 紀子 | (武 藏) | 2:57.0 | | |
| | 第20位 | 平田多満子 | (山 口) | 3:10.6 | | |

400 米 自 由 形

| | | | | | | |
|----|-------|-----|--------|----|------|-------|
| 1 | 田村美佐子 | 伊 都 | 5:42.2 | 呉市 | 9-24 | 国体女子 |
| 2 | 宮崎 亮子 | 五 條 | 5:48.0 | 大阪 | 8-11 | 日本選手権 |
| 3 | 山下 貞子 | 五 條 | 5:48.0 | 神宮 | 8-24 | 日本高校 |
| 4 | 斎藤 道子 | 土佐女 | 5:58.4 | 大阪 | 8-11 | 日本選手権 |
| 5 | 滝口三恵子 | 桐 蔭 | 5:59.8 | 〃 | 〃 | 〃 |
| 6 | 井手 弘子 | 今治二 | 6:06.0 | 神宮 | 8-24 | 日本高校 |
| 7 | 森下美奈子 | 尙 綱 | 6:12.6 | 呉市 | 9-24 | 国体女子 |
| 8 | 赤木 宜子 | 美 作 | 6:13.6 | 大阪 | 8-10 | 日本選手権 |
| 9 | 池田 久子 | 伊 都 | 6:15.8 | 神宮 | 8-24 | 日本高校 |
| 10 | 米岡 幸美 | 清水丘 | 6:19.8 | 大阪 | 8-10 | 日本選手権 |

| | | | | | | |
|----|------|-----|---------|-----|---------|--|
| 10 | 傑 平均 | 今年度 | 6:02.42 | 昨年度 | 6:05.16 | |
|----|------|-----|---------|-----|---------|--|

| | | | | | | |
|----|-------|-----|--------|----|------|-------|
| 11 | 成清 静子 | 傳習館 | 6:21.2 | 大谷 | 9- 2 | 国体福岡 |
| 12 | 橋本美代子 | 相 愛 | 6:26.6 | 呉市 | 9-23 | 国体女子 |
| 13 | 永野美智子 | 筑紫女 | 6:30.4 | 大谷 | 7-22 | 九州選手権 |
| 14 | 西野 數美 | 土佐女 | 6:32.6 | 呉市 | 9-23 | 国体女子 |
| 15 | 丸山 朝子 | 下田北 | 6:32.8 | 神宮 | 8-23 | 日本高校 |
| 16 | 木村 禰 | 相 愛 | 6:32.8 | 呉市 | 9-23 | 国体女子 |
| 17 | 柿原 歌子 | 熊本一 | 6:34.6 | 〃 | 〃 | 〃 |
| 18 | 鈴木 慶子 | 伊 東 | 6:36.2 | 神宮 | 8-23 | 日本高校 |
| 19 | 松浦ステ子 | 妻 | 6:38.8 | 呉市 | 9-23 | 国体女子 |
| 20 | 東山まさ子 | 天 理 | 6:39.0 | 天理 | 9-30 | 奈良選手権 |

| | | | | | | |
|----|------|-----|---------|-----|---------|--|
| 20 | 傑 平均 | 今年度 | 6:17.46 | 昨年度 | 6:19.87 | |
|----|------|-----|---------|-----|---------|--|

| | | | | | | |
|-----|------|-------|-------|--------|--|--|
| 昨年度 | 第1位 | 安部佐和子 | (伊 東) | 5:47.8 | | |
| | 第10位 | 保見 紀子 | (武 藏) | 6:19.4 | | |
| | 第20位 | 黒田 玲子 | (恒 富) | 6:49.8 | | |

50 米 背 泳

| | | | | | | |
|----|-------|-----|------|----|------|-----------------------|
| 1 | 野口 幸子 | 相 愛 | 38.2 | 大阪 | 9- 9 | 近畿高校 天理 9-30 奈良選手権 |
| 2 | 小椋とみ子 | 成 德 | 39.4 | 大阪 | 8-12 | 日本選手権 |
| 3 | 森前みどり | 伊 都 | 39.4 | 神宮 | 8-23 | 日本高校 |
| 4 | 小椋とし子 | 成 德 | 40.0 | 中大 | 7-22 | 東京都予選 |
| 5 | 加納 照子 | 鴨 沂 | 40.2 | 大阪 | 7- 7 | 関西選手権 |
| 6 | 多田 悦子 | 五 條 | 40.4 | 〃 | 9- 9 | 近畿高校 |
| 7 | 前原ともゑ | 筑 紫 | 40.8 | 神宮 | 8-23 | 日本高校 |
| 8 | 永瀬美代子 | 五 條 | 41.0 | 大阪 | 9- 9 | 近畿高校 神宮 8-23 日本高校 |
| 9 | 稲葉チズエ | 白 杵 | 41.0 | 神宮 | 8-23 | 日本高校 |
| 10 | 高山 玲子 | 清水丘 | 41.6 | 〃 | 〃 | 〃 |

| | | | | | | |
|----|------|-----|-------|-----|-------|--|
| 10 | 傑 平均 | 今年度 | 40.20 | 昨年度 | 40.72 | |
|----|------|-----|-------|-----|-------|--|

| | | | | | | |
|----|-------|-----|------|----|------|-----------------------|
| 11 | 頼岡 仔 | 相 愛 | 42.4 | 天理 | 9-30 | 奈良選手権 |
| 12 | 鈴木 和子 | 伊 東 | 43.6 | 神宮 | 8-23 | 日本高校 |
| 13 | 須山 里子 | 浜松市 | 44.0 | 浜松 | 9-9 | 浜名スポーツ |
| 14 | 加藤緋紹子 | 淑 德 | 44.8 | 神宮 | 8-23 | 日本高校 岡崎中7-22 愛知選手権 |
| 15 | 石井喜美子 | 伊 東 | 44.8 | 神宮 | 8-23 | 日本高校 |
| 16 | 五島 久栄 | 明 善 | 45.0 | 神宮 | 8-23 | 日本高校 |
| 17 | 戸賀里慶子 | 浜松市 | 45.2 | 〃 | 〃 | 〃 浜松 9-9 浜名スポーツ |
| 18 | 川口 鎮子 | 淑 德 | 45.2 | 神宮 | 8-23 | 日本高校 |
| 19 | 三谷 朝子 | 筑紫丘 | 45.2 | 〃 | 〃 | 〃 |
| 20 | 岡田 栄子 | 七 尾 | 45.6 | 松任 | 9-16 | 石川選手権 |

| | | | | | | |
|----|------|-----|-------|-----|-------|--|
| 20 | 傑 平均 | 今年度 | 42.39 | 昨年度 | 42.69 | |
|----|------|-----|-------|-----|-------|--|

| | | | | | | |
|-----|------|-------|-------|------|--|--|
| 昨年度 | 第1位 | 小椋とみ子 | (成 德) | 38.8 | | |
| | 第10位 | 加納 照子 | (鴨 沂) | 42.4 | | |
| | 第20位 | 野口 和子 | (武 藏) | 45.8 | | |

100 米 背 泳

| | | | | | | |
|---|-------|-----|--------|-----|------|----------------------|
| 1 | 野口 幸子 | 相 愛 | 1:22.8 | 大阪 | 9- 9 | 近畿高校 |
| 2 | 森前みどり | 伊 都 | 1:25.8 | 神宮 | 8-24 | 日本高校 大阪 9- 9 近畿高校 |
| 3 | 小椋とみ子 | 成 德 | 1:26.2 | 東伏見 | 6-17 | 東京憲法 |
| 4 | 高山 玲子 | 清水丘 | 1:27.0 | 呉市 | 9-23 | 国体女子 |
| 5 | 多田 悦子 | 五 條 | 1:28.0 | 大阪 | 8-10 | 日本選手権 |
| 6 | 小椋とし子 | 成 德 | 1:28.2 | 東伏見 | 6-17 | 東京憲法 |
| 7 | 前原ともゑ | 筑 紫 | 1:28.6 | 呉市 | 9-24 | 国体女子 |
| 8 | 加納 照子 | 鴨 沂 | 1:29.4 | 大阪 | 8-10 | 日本選手権 |
| 9 | 稲葉チズエ | 白 杵 | 1:30.4 | 呉市 | 9-23 | 国体女子 |

| 順位 | 氏名 | 所属 | 時間 | 場所 | 月日 | 会名 |
|--------|-------|-----|--------|---------|------|---------|
| 10 | 平野 雅子 | 伊勢崎 | 1:31.6 | 呉市 | 9-23 | 国体女子 |
| 10 傑平均 | | | 今年度 | 1:27.80 | 昨年度 | 1:29.40 |
| 11 | 永瀬美代子 | 五條 | 1:33.4 | 天理 | 8-31 | 国体奈良 |
| 12 | 上田 香 | 〃 | 1:34.4 | 神宮 | 8-23 | 日本高校 |
| 13 | 安藤 清子 | 高瀬 | 1:35.2 | 呉市 | 9-23 | 国体女子 |
| 14 | 加藤緋紹子 | 成徳 | 1:35.4 | 〃 | 〃 | 〃 |
| 15 | 須山 里子 | 浜松市 | 1:36.8 | 神宮 | 8-23 | 日本高校 |
| 16 | 小川 勝子 | 盛岡市 | 1:36.8 | 呉市 | 9-23 | 国体女子 |
| 17 | 大岡 晴美 | 銚子 | 1:37.4 | 〃 | 〃 | 〃 |
| 18 | 石井喜美子 | 伊東 | 1:37.6 | 神宮 | 8-23 | 日本高校 |
| 19 | 北岡 猷子 | 土佐女 | 1:37.6 | 呉市 | 9-23 | 国体女子 |
| 20 | 平田多満子 | 山口 | 1:38.2 | 〃 | 〃 | 〃 |
| 20 傑平均 | | | 今年度 | 1:32.04 | 昨年度 | 1:32.50 |

昨年度 第1位 小椋とみ子 (成徳) 1:24.6
 第10位 平野 雅子 (伊勢崎) 1:32.2
 第20位 山田富美子 (松蔭) 1:38.2

100 米 平 泳

| | | | | | | |
|--------|-------|-----|--------|---------|------|---------|
| 1 | 青木 政代 | 伊都 | 1:28.6 | 天理 | 9-30 | 奈良選手権 |
| 2 | 阪本 和子 | 五條 | 1:28.8 | 〃 | 〃 | 〃 |
| | | | | 大阪 | 9-9 | 近畿高校 |
| 3 | 井豆 信子 | 〃 | 1:30.4 | 〃 | 〃 | 〃 |
| 4 | 角南千鶴子 | 南海 | 1:33.8 | 神宮 | 8-24 | 日本高校 |
| 5 | 浦畑チヅ子 | 伊都 | 1:34.0 | 大阪 | 9-9 | 近畿高校 |
| 6 | 杉浦 一子 | 浜松市 | 1:34.6 | 浜松 | 10-7 | 浜名記録会 |
| 7 | 小川 康子 | 桐蔭 | 1:35.0 | 大阪 | 9-9 | 近畿高校 |
| 8 | 福井 栄 | 松蔭 | 1:36.2 | 王子 | 8-8 | 兵庫高校 |
| 9 | 芦澤 輝 | 栄知 | 1:36.8 | 神宮 | 8-24 | 日本高校 |
| | | | | 8-24 | | |
| 10 | 高野 博子 | 伏見 | 1:36.8 | 大阪 | 8-10 | 日本選手権 |
| 16 傑平均 | | | 今年度 | 1:33.50 | 昨年度 | 1:35.00 |

| | | | | | | |
|--------|-------|-----|--------|---------|------|---------|
| 11 | 根岸 絹子 | 彦根 | 1:36.8 | 大阪 | 9-9 | 近畿高校 |
| 12 | 立花 文子 | 成城 | 1:37.4 | 神宮 | 8-23 | 日本高校 |
| 13 | 村上 桂子 | 清水丘 | 1:37.6 | 観音高 | 7-29 | 広島選手権 |
| 14 | 太田はるみ | 立野 | 1:37.6 | 大阪 | 8-10 | 日本選手権 |
| 15 | 黒田多鶴子 | 傳習館 | 1:37.8 | 神宮 | 8-23 | 日本高校 |
| 16 | 山崎 慶子 | 鴨沂 | 1:38.0 | 〃 | 〃 | 〃 |
| 17 | 北岡 充子 | 朱雀 | 1:38.8 | 大阪 | 9-9 | 近畿高校 |
| 18 | 光藤 一子 | 今治西 | 1:39.4 | 神宮 | 8-23 | 日本高校 |
| 19 | 黒田多喜枝 | 下田北 | 1:40.0 | 〃 | 〃 | 〃 |
| 20 | 鳥居 文子 | 伊東 | 1:40.2 | 〃 | 〃 | 〃 |
| 20 傑平均 | | | 今年度 | 1:35.93 | 昨年度 | 1:37.62 |

昨年度 第1位 大石 康子 (山城) 1:31.6

| 順位 | 氏名 | 所属 | 時間 | 場所 | 月日 | 会名 |
|------|-------|------|--------|----|----|----|
| 第10位 | 立花 文子 | (成城) | 1:38.0 | | | |
| 第20位 | 中谷富美子 | (相愛) | 1:41.8 | | | |

200 米 平 泳

| | | | | | | |
|--------|-------|-----|--------|---------|------|---------|
| 1 | 阪本 和子 | 五條 | 3:07.0 | 呉市 | 9-24 | 国体女子 |
| 2 | 青木 政代 | 伊都 | 3:07.4 | 天理 | 9-30 | 奈良選手権 |
| 3 | 井豆 信子 | 五條 | 3:14.4 | 大阪 | 9-9 | 近畿高校 |
| 4 | 杉浦 一子 | 浜松市 | 3:18.8 | 呉市 | 9-23 | 国体女子 |
| 5 | 浦畑チヅ子 | 伊都 | 3:20.0 | 大阪 | 9-9 | 近畿高校 |
| 6 | 小川 康子 | 桐蔭 | 3:20.4 | 〃 | 〃 | 〃 |
| | | | | 呉市 | 9-23 | 国体女子 |
| 7 | 角南千鶴子 | 南海 | 3:21.0 | 大阪 | 8-11 | 日本選手権 |
| 8 | 芦澤 輝 | 栄知 | 3:21.8 | 呉市 | 9-23 | 国体女子 |
| 9 | 池田 禎子 | 山口 | 3:23.2 | 〃 | 〃 | 〃 |
| 10 | 太田はるみ | 立野 | 3:23.8 | 大阪 | 8-11 | 日本選手権 |
| 10 傑平均 | | | 今年度 | 3:17.78 | 昨年度 | 3:21.84 |

| | | | | | | |
|--------|-------|------|--------|---------|------|---------|
| 11 | 村上 桂子 | 清水丘 | 3:26.0 | 呉市 | 9-23 | 国体女子 |
| 12 | 山崎 慶子 | 鴨沂 | 3:26.8 | 〃 | 〃 | 〃 |
| 13 | 高野 博子 | 伏見 | 3:28.4 | 大阪 | 8-11 | 日本選手権 |
| 14 | 坂口 輝子 | 星林 | 3:28.8 | 〃 | 9-9 | 近畿高校 |
| 15 | 黒田多鶴子 | 傳習館 | 3:30.0 | 神宮 | 8-23 | 日本高校 |
| 16 | 根岸 絹子 | 彦根 | 3:30.2 | 大阪 | 9-9 | 近畿高校 |
| 17 | 篠原 秀子 | 福岡中央 | 3:31.0 | 呉市 | 9-23 | 国体女子 |
| 18 | 矢野 敬子 | 葦北農 | 3:31.2 | 〃 | 〃 | 〃 |
| 19 | 藤田美恵子 | 舟入 | 3:31.8 | 呉市 | 9-2 | 国体広島 |
| 20 | 福井 栄 | 松蔭 | 3:32.0 | 大阪 | 8-10 | 日本選手権 |
| 20 傑平均 | | | 今年度 | 3:23.70 | 昨年度 | 3:27.00 |

昨年度 第1位 大野 敦子 (南多摩) 3:15.2
 第10位 浜田多喜枝 (下田北) 3:26.8
 第20位 川島 葉子 (立野) 3:34.8

200 米 リ レ ー

| | | | | | | |
|---|--------------|------|--------|----|------|-------|
| 1 | 坂口・宮崎・北芝・山下 | 五條高 | 2:19.6 | 大阪 | 9-9 | 近畿高校 |
| 2 | 頼・野口・加藤・木村 | 相愛高 | 2:22.8 | 〃 | 〃 | 〃 |
| 3 | 森前・森田・池田・木村 | 伊都高 | 2:30.2 | 〃 | 〃 | 〃 |
| 4 | 河原・朝比奈・亀山・安居 | 朱雀高 | 2:32.6 | 〃 | 〃 | 〃 |
| 5 | 田中・田吹・田中・成清 | 傳習館高 | 2:34.4 | 大分 | 6-10 | 西日本高校 |
| 6 | 内林・中野・大塚・太田 | 筑紫高 | 2:38.2 | 〃 | 〃 | 〃 |

| 順位 | 氏名 | 所属 | 時間 | 場所 | 月日 | 会名 |
|----|--------------|------|---------|-----|---------|-------|
| 7 | 小椋・丸田・千葉・園井 | 成徳高 | 2:42.2 | 宇都宮 | 7-29 | 関東高校 |
| 8 | 小川・井上・井上・松浦 | 妻高 | 2:43.0 | 大谷 | 6-10 | 西日本高校 |
| 9 | 米岡・村上・諏訪部・高山 | 清水丘高 | 2:43.6 | 呉市 | 6-10 | 広島高校 |
| 10 | 白井・藤安・森・忽那 | 松蔭高 | 2:45.0 | 大阪 | 9-9 | 近畿高校 |
| 10 | 傑平均 | 今年度 | 2:35.16 | 昨年度 | 2:26.68 | |

10位と同記録(2:45.0)
 手塚・稲垣・竹山・山下(浜松市)
 昨年度 第1位 山下・田村・坂口・新子
 (西部高) 2:12.4
 第10位 赤木・芹田・小橋・牧尾
 (岡山) 2:30.8

400米リレー

| | | | | | | |
|----|--------------|------|---------|-----|------|-------|
| 1 | 滝口・沼野・池田・田村 | 和歌山縣 | 5:15.4 | 呉市 | 9-24 | 国体女子 |
| 2 | 坂口・北芝・宮崎・山下 | 五條高 | 5:19.0 | 神宮 | 8-24 | 日本高校 |
| 3 | 高山・米岡・春田・藤本 | 広島縣 | 5:29.6 | 呉市 | 9-24 | 国体女子 |
| 4 | 宇佐美・吉良・首藤・井手 | 愛媛縣 | 5:29.6 | 〃 | 9-23 | 〃 |
| 5 | 米澤・矢野・村田・森下 | 熊本縣 | 5:30.6 | 〃 | 〃 | 〃 |
| 6 | 斎藤・竹本・兵頭・西野 | 高知縣 | 5:33.4 | 〃 | 〃 | 〃 |
| 7 | 森前・森田・池田・田村 | 伊都高 | 5:34.6 | 神宮 | 8-24 | 日本高校 |
| 8 | 野口・加藤・橋本・木村 | 相愛高 | 5:36.4 | 〃 | 〃 | 〃 |
| 9 | 松浦・樋口・竹本・長田 | 宮崎縣 | 5:40.4 | 呉市 | 6-23 | 国体女子 |
| 10 | 田中・田中・田吹・成清 | 傳習館高 | 5:42.4 | 神宮 | 8-24 | 日本高校 |
| 10 | 傑平均 | 今年度 | 5:31.14 | 昨年度 | ナシ | |
| 11 | 丸山・北澤・石井・鈴木 | 静岡縣 | 5:46.4 | 呉市 | 9-23 | 国体女子 |
| 12 | 橋本・杉村・加藤・木村 | 相愛高 | 5:46.8 | 神宮 | 8-23 | 日本高校 |
| 13 | 朝比奈・亀山・安井・河原 | 朱雀高 | 5:50.8 | 〃 | 8-24 | 〃 |
| 14 | 鈴木・鈴木・石井・北澤 | 伊東高 | 6:00.8 | 〃 | 〃 | 〃 |
| 15 | 似島・高畑・高畑・小野 | 秋田縣 | 6:01.4 | 呉市 | 9-23 | 国体女子 |
| 16 | 米岡・村上・諏訪部・高山 | 清水丘高 | 6:01.8 | 〃 | 6-24 | 広島近縣高 |
| 17 | 鈴木・小野・芦澤・坂本 | 山梨縣 | 6:03.2 | 〃 | 9-23 | 国体女子 |
| 18 | 鈴木・石井・鳥居・北澤 | 伊東高 | 6:03.6 | 神宮 | 8-23 | 日本高校 |

| 順位 | 氏名 | 所属 | 時間 | 場所 | 月日 | 会名 |
|----|-------------|-----|---------|-----|------|------|
| 19 | 小椋・小椋・丸田・園井 | 成徳高 | 6:04.2 | 神宮 | 8-24 | 日本高校 |
| 20 | 首藤・稲井・稲井・今井 | 小松高 | 6:05.0 | 〃 | 〃 | 〃 |
| 20 | 傑平均 | 今年度 | 6:44.77 | 昨年度 | ナシ | |

300米メドレーリレー

| | | | | | | |
|---------|---------------|------|---------|-----|---------|--------|
| 1 | 森前・青木・田村 | 伊都高 | 4:09.2 | 神宮 | 8-24 | 日本高校 |
| 2 | 多田・阪本・山下 | 五條高 | 4:12.0 | 大阪 | 9-9 | 近畿高校 |
| 3 | 高山・藤田・米岡 | 広島縣 | 4:22.8 | 呉市 | 9-23 | 国体女子 |
| 4 | 高山・村上・米岡 | 広島縣 | 4:26.0 | 〃 | 9-24 | 〃 |
| 5 | 多田・阪本・坂口 | 五條高 | 4:26.2 | 天理 | 7-27 | 奈良高校 |
| 6 | 高山・角南・赤木 | 中国 | 4:30.2 | 呉市 | 7-15 | 中国対九州 |
| 7 | 前原・長野・永野 | 筑紫女園 | 4:37.8 | 神宮 | 8-23 | 日本高校 |
| 8 | 野口・橋本・木村 | 相愛高 | 4:39.0 | 〃 | 8-24 | 〃 |
| 9 | 石井・杉浦・北澤 | 静岡縣 | 4:39.8 | 呉市 | 9-23 | 国体女子 |
| 10 | 成清・黒田・田中(榮) | 傳習館 | 4:41.0 | 神宮 | 8-24 | 日本高校 |
| 10 | 傑平均 | 今年度 | 4:28.40 | 昨年度 | 4:26.44 | |
| 11 | 石井・鳥居・北澤 | 伊東高 | 4:41.0 | 神宮 | 8-23 | 日本高校 |
| 12 | 田中(順)・黒田・成清 | 傳習館 | 4:41.4 | 〃 | 〃 | 〃 |
| 13 | 森田・浦畑・滝口 | 和歌山B | 4:42.4 | 天理 | 9-30 | 奈良選手権 |
| 14 | 柿原・矢野・森下 | 熊本縣 | 4:43.0 | 呉市 | 9-23 | 国体女子 |
| 15 | 須山・杉浦・手塚 | 浜松市立 | 4:43.6 | 神宮 | 8-23 | 日本高校 |
| 16 | 鷺田・角南・芦田 | 岡山縣 | 4:44.6 | 呉市 | 9-23 | 国体女子 |
| 17 | 小川・小田島・小川 | 岩手縣 | 4:46.8 | 〃 | 〃 | 〃 |
| 18 | 村松・芦澤・小野 | 山梨縣 | 4:49.0 | 〃 | 〃 | 〃 |
| 19 | 加納・山崎・谷川 | 鴨沂高 | 4:49.6 | 大阪 | 9-9 | 近畿高校 |
| 20 | 山田・福井・白井 | 松蔭高 | 4:50.4 | 〃 | 〃 | 〃 |
| 20 | 傑平均 | 今年度 | 4:36.79 | 昨年度 | 4:33.36 | |
| 昨年度 第1位 | 片岡・大石・新子(西部高) | | | | | 4:10.0 |
| 第10位 | 石井・井原・安部(伊東) | | | | | 4:36.8 |
| 第20位 | 河原・北岡・青木(朱雀) | | | | | 4:42.8 |

昭和26年度中學校競泳20傑表

○本表は昭和26年度加盟團體の公認せる競技會にして本連盟に報告せられたる成績中より選出せるものである。
 ○中学校は全國大會が開催不可能である点を考慮し本表には短水路(25米)プールで作られたる記録も採ることとした。
 ○但長水路(50米)プールを基準とせる爲め短水路プールの記録は規定に依り折返し1回増すごとに1秒を加算した。

男子競泳之部

100米自由形

| 順位 | 氏名 | 所属 | 時間 | 場所 | 月日 | 会名 |
|-------------------------------|-------|-----|--------|-----|------|--------|
| 1 | 細間 輝喜 | 向 | 1:02.0 | 吳市 | 7-15 | 九州対中国 |
| 2 | 向井 勝彦 | 二見 | 1:05.0 | 神戸 | 7-22 | 兵庫中学 |
| 3 | 森本 毅 | 郡山 | 1:06.0 | 大阪 | 8-5 | 近畿中学 |
| 4 | 今井 昌裕 | 瀬戸田 | 1:06.6 | 観音高 | 9-9 | 中国少年 |
| 5 | 大高 道雄 | 宇佐美 | 1:07.4 | 大浜 | 8-22 | J.R.静岡 |
| 6 | 赤坂 三芳 | 阪合部 | 1:07.6 | 天理 | 8-31 | J.R.奈良 |
| 7 | 堤之柳太郎 | 四條畷 | 1:07.8 | 大阪 | 8-28 | 大阪中学 |
| 8 | 加藤 正美 | 雄踏 | 1:08.4 | 熱海 | 9-1 | 静岡スポーツ |
| 9 | 堀野 保司 | 村楠 | 1:08.6 | 浜松市 | 8-13 | 浜名灣中学 |
| 10 | 田中 鉄男 | 浜崎 | 1:08.6 | 大浜 | 8-22 | J.R.静岡 |
| 10傑平均 今年度 1:06.80 昨年度 1:07.71 | | | | | | |
| 11 | 和田 安弘 | 船場 | 1:08.8 | 大阪 | 8-5 | 近畿中学 |
| 12 | 伊達喜志雄 | 上穂北 | 1:08.8 | 宮崎縣 | 8-27 | J.R.宮崎 |
| 13 | 廣瀬 正明 | 成城学 | 1:08.8 | 隅田 | 8-31 | J.R.東京 |
| 14 | 岩垣 純一 | 櫻宮 | 1:09.2 | 大阪 | 9-16 | 大阪市中学 |
| 15 | 藤本 明良 | 美々津 | 1:09.4 | 宮崎縣 | 8-27 | J.R.宮崎 |
| 16 | 塚本 清 | 嘉島 | 1:09.4 | 熊本高 | 8-29 | J.R.熊本 |
| 17 | 竹村 吉成 | 汐江 | 1:09.5 | 高知市 | 8-30 | J.R.高知 |
| 18 | 三輪 昇一 | 滝川 | 1:09.6 | 大阪 | 8-5 | 近畿中学 |
| 19 | 久保田輝雄 | 新井 | 1:09.6 | 悠久山 | 7-29 | 新潟中学 |
| 20 | 三井慎一郎 | 山口 | 1:09.9 | 華陽中 | 9-2 | 山口中学 |

20傑平均 今年度 1:08.05 昨年度 1:08.60

昨年度 第1位 向井 勝彦 (二見) 1:05.6
 第10位 大森 恰 (中京) 1:08.8
 第20位 赤坂 三芳 (阪合部) 1:10.0

200米自由形

| | | | | | | |
|---|-------|----|--------|----|------|--------|
| 1 | 細間 輝喜 | 向 | 2:20.4 | 大阪 | 8-10 | 日本選手権 |
| 2 | 福原 昇 | 和田 | 2:27.4 | 館山 | 8-26 | J.R.千葉 |
| 3 | 向井 勝彦 | 二見 | 2:27.8 | 神戸 | 7-22 | 兵庫中学 |

| 順位 | 氏名 | 所属 | 時間 | 場所 | 月日 | 会名 |
|----|-------|-----|--------|-----|------|--------|
| 4 | 山岡 勤 | 龍洋 | 2:28.4 | 浜松市 | 8-13 | 浜名灣中学 |
| 5 | 加藤 正美 | 雄踏 | 2:29.8 | 〃 | 〃 | 〃 |
| 6 | 森本 毅 | 郡山 | 2:31.0 | 大阪 | 8-5 | 近畿中学 |
| 7 | 伊達喜志雄 | 上穂北 | 2:32.8 | 宮崎縣 | 8-27 | J.R.宮崎 |
| 8 | 大高 道雄 | 宇佐美 | 2:33.8 | 大浜 | 8-22 | J.R.静岡 |
| 9 | 大谷 康夫 | 三豊 | 2:34.7 | 栗林 | 8-27 | J.R.香川 |
| 10 | 日野 仁 | 二條 | 2:34.8 | 大阪 | 8-5 | 近畿中学 |

10傑平均 今年度 2:30.09 昨年度 2:33.70

| | | | | | | |
|----|-------|-----|--------|-----|------|--------|
| 11 | 堀野 保司 | 村楠 | 2:34.8 | 大浜 | 8-22 | J.R.静岡 |
| 12 | 塚本 清 | 嘉島 | 2:35.2 | 熊本高 | 8-29 | J.R.熊本 |
| 13 | 池尻 月男 | 山鹿 | 2:35.4 | 〃 | 〃 | 〃 |
| 14 | 赤坂 三芳 | 阪合部 | 2:35.6 | 天理 | 7-31 | J.R.奈良 |
| 15 | 池田 鉄 | 山鹿 | 2:35.9 | 熊本高 | 8-29 | J.R.熊本 |
| 16 | 廣瀬 正明 | 成城学 | 2:37.0 | 隅田 | 8-31 | J.R.東京 |
| 17 | 長島 務 | 豊山 | 2:37.4 | 〃 | 〃 | 〃 |
| 18 | 古田 研一 | 龍洋 | 2:38.0 | 浜松市 | 7-1 | 東海中学 |
| 19 | 和田 安弘 | 船場 | 2:38.0 | 大阪 | 8-28 | 大阪中学 |
| 20 | 田中 広幸 | 一宮 | 2:38.0 | 館山 | 8-26 | J.R.千葉 |

20傑平均 今年度 2:33.31 昨年度 2:38.73

20位と同記録(2:38.0)箕輪健文(柿崎)

昨年度 第1位 福原 貢 (栗屋) 2:28.2
 第10位 大石 昌長 (龍洋) 2:38.8
 第20位 塚本 清 (六嘉) 2:40.6

400米自由形

| | | | | | | |
|----|-------|----|--------|-----|------|--------|
| 1 | 細間 輝喜 | 向 | 5:06.0 | 吳市 | 8-26 | J.R.広島 |
| 2 | 山岡 勤 | 龍洋 | 5:17.6 | 浜松市 | 8-13 | 浜名灣中学 |
| 3 | 加藤 正美 | 雄踏 | 5:22.4 | 〃 | 〃 | 〃 |
| 4 | 森本 毅 | 郡山 | 5:24.8 | 大阪 | 8-5 | 近畿中学 |
| 5 | 福原 昇 | 和田 | 5:24.8 | 館山 | 8-26 | J.R.千葉 |
| 6 | 池田 鉄 | 山鹿 | 5:25.1 | 熊本高 | 7-22 | 熊本選手権 |
| 7 | 松浦喜久郎 | 新居 | 5:27.6 | 浜松市 | 8-13 | 浜名灣中学 |
| 8 | 日野 仁 | 二條 | 5:27.8 | 大阪 | 8-5 | 近畿中学 |
| 9 | 古田 研一 | 龍洋 | 5:29.0 | 浜松市 | 8-13 | 浜名灣中学 |
| 10 | 池尻 月男 | 山鹿 | 5:29.5 | 熊本高 | 7-22 | 熊本選手権 |

10傑平均 今年度 5:23.46 昨年度 5:29.23

| 順位 | 氏名 | 所属 | 時間 | 場所 | 月日 | 会名 |
|----|-------|-----|--------|------|------|---------|
| 11 | 新宅 七郎 | 野原 | 5:30.2 | 大阪 | 8-5 | 近畿中学 |
| 12 | 今井 昌裕 | 瀬戸田 | 5:32.0 | 観音高 | 9-9 | 中国少年 |
| 13 | 中山 数登 | 栗屋 | 5:32.4 | 〃 | 〃 | 〃 |
| 14 | 長島 務 | 豊山 | 5:33.6 | 隅田 | 8-31 | J.R. 東京 |
| 15 | 平良 重信 | 大師 | 5:34.0 | 逗子開成 | 8-1 | 神奈川中学 |
| 16 | 服部 茂 | 立田 | 5:35.6 | 振甫 | 8-3 | J.R. 愛知 |
| 17 | 野村 幸司 | 立教 | 5:36.0 | 隅田 | 8-31 | J.R. 東京 |
| 18 | 田中 広幸 | 一宮 | 5:36.4 | 館山 | 8-26 | J.R. 千葉 |
| 19 | 山口 修 | 伊佐美 | 5:38.6 | 浜松市 | 8-13 | 浜名灣中学 |
| 20 | 梶 義隆 | 坂 | 5:39.2 | 吳市 | 8-26 | J.R. 広島 |

20 傑平均 今年度 5:29.13 昨年度 5:35.08

昨年度 第1位 大森 恰 (中京) 5:17.0
 第10位 田中 辰次 (三本松) 5:35.8
 第20位 塩田健一郎 (昭和) 5:44.2

50 米 背 泳

| | | | | | | |
|----|-------|-----|------|-----|------|---------|
| 1 | 渥美徳太郎 | 雄踏 | 36.2 | 浜松市 | 10-7 | 浜名記録会 |
| 2 | 坂上 景明 | 成蹊 | 36.4 | 隅田 | 8-31 | J.R. 東京 |
| 3 | 浦辺 武夫 | 和田 | 36.8 | 館山 | 8-26 | J.R. 千葉 |
| 4 | 横田 諭 | 美々津 | 37.0 | 宮崎縣 | 8-27 | J.R. 宮崎 |
| 5 | 大矢 力三 | 中京 | 37.2 | 振甫 | 8-3 | J.R. 愛知 |
| 6 | 佐々木敬信 | 中村 | 37.2 | 高知市 | 8-30 | J.R. 高知 |
| 7 | 山本 靜男 | 久保 | 37.4 | 観音高 | 9-9 | 中国少年 |
| 8 | 山口 眞一 | 七浦 | 37.6 | 館山 | 8-26 | J.R. 千葉 |
| 9 | 加藤 正美 | 雄踏 | 37.6 | 浜松市 | 10-7 | 浜名記録会 |
| 10 | 宮永 正生 | 上穂北 | 37.6 | 宮崎縣 | 8-27 | J.R. 宮崎 |

10 傑平均 今年度 37.10 昨年度 36.99

| | | | | | | |
|----|-------|-----|------|-----|------|---------|
| 11 | 向後 保司 | 銚子一 | 37.8 | 館山 | 8-26 | J.R. 千葉 |
| 12 | 本田 博 | 八代二 | 37.8 | 熊本高 | 8-29 | J.R. 熊本 |
| 13 | 岡村 司 | 東 | 38.0 | 大阪 | 8-5 | 近畿中学 |
| 14 | 鈴木 宏昌 | 新居 | 38.0 | 浜松市 | 10-7 | 浜名記録会 |
| 15 | 青山 昌三 | 中京 | 38.0 | 振甫 | 8-3 | J.R. 愛知 |
| 16 | 中村 隆一 | 浜西部 | 38.0 | 大浜 | 8-22 | J.R. 静岡 |
| 17 | 源久 修朗 | 宇佐美 | 38.0 | 熱海 | 7-25 | 静岡東部 |
| 18 | 田代 仁 | 嘉島 | 38-1 | 熊本高 | 8-29 | J.R. 熊本 |
| 19 | 魚住 敬三 | 江山 | 38.2 | 神戸 | 7-22 | 兵庫中学 |
| 20 | 山田 昇二 | 立田 | 38.4 | 振甫 | 8-3 | J.R. 愛知 |

20 傑平均 今年度 37.57 昨年度 37.63

昨年度 第1位 尾越 良則 (瀬戸田) 35.8
 第10位 川名 眞 (和田) 37.6
 第20位 青木 欣且 (郡山) 39.0

| 順位 | 氏名 | 所属 | 時間 | 場所 | 月日 | 会名 |
|----|----|----|----|----|----|----|
|----|----|----|----|----|----|----|

100 米 背 泳

| | | | | | | |
|----|-------|-----|--------|-----|------|---------|
| 1 | 渥美徳太郎 | 雄踏 | 1:19.4 | 浜松市 | 10-7 | 浜名記録会 |
| 2 | 山口 眞一 | 七浦 | 1:20.4 | 館山 | 8-26 | J.R. 千葉 |
| 3 | 坂上 景明 | 成蹊 | 1:20.4 | 隅田 | 8-31 | J.R. 東京 |
| 4 | 鈴木 宏昌 | 新居 | 1:21.6 | 浜松市 | 8-13 | 浜名灣中学 |
| 5 | 魚住 敬信 | 江山 | 1:21.8 | 神戸 | 7-22 | 兵庫中学 |
| 6 | 中村 隆一 | 浜西部 | 1:22.0 | 浜松市 | 8-13 | 浜名灣中学 |
| 7 | 浦辺 武夫 | 和田 | 1:22.2 | 館山 | 8-26 | J.R. 千葉 |
| 8 | 向後 保司 | 銚子一 | 1:22.4 | 〃 | 〃 | 〃 |
| 9 | 横田 諭 | 美々津 | 1:22.8 | 宮崎縣 | 8-27 | J.R. 宮崎 |
| 10 | 田代 仁 | 嘉島 | 1:22.8 | 熊本高 | 8-29 | J.R. 熊本 |

10 傑平均 今年度 1:21.58 昨年度 1:20.62

| | | | | | | |
|----|-------|-----|--------|------|------|---------|
| 11 | 佐々木敬三 | 中村 | 1:23.8 | 高知市 | 8-30 | J.R. 高知 |
| 12 | 大矢 力三 | 中京 | 1:24.0 | 振甫 | 8-27 | J.R. 愛知 |
| 13 | 中須賀 彰 | 三豊 | 1:24.0 | 栗林 | 8-27 | J.R. 香川 |
| 14 | 鳴瀬 俊 | 開成 | 1:24.2 | 逗子開成 | 8-1 | 神奈川中学 |
| 15 | 源久 修朗 | 宇佐美 | 1:24.4 | 熱海 | 7-25 | 静岡東部 |
| 16 | 前木 弘毅 | 近衛 | 1:25.0 | 大阪 | 8-5 | 近畿中部 |
| 17 | 福山 弘一 | 沼津二 | 1:25.0 | 大浜 | 8-22 | J.R. 静岡 |
| 18 | 山本 靜男 | 久保 | 1:25.4 | 観音高 | 9-9 | 中国少年 |
| 19 | 岡村 司 | 東 | 1:25.4 | 大阪 | 8-28 | 大阪中学 |
| 20 | 青山 昌三 | 中京 | 1:25.4 | 振甫 | 8-3 | J.R. 愛知 |

20 傑平均 今年度 1:23.12 昨年度 1:22.18

昨年度 第1位 長谷 景治 (高倉) 1:18.0
 第10位 川上 義三 (日進) 1:22.4
 第20位 小田 卓彌 (修道) 1:24.6

100 米 平 泳

| | | | | | | |
|----|-------|-----|--------|------|------|---------|
| 1 | 三宅 義文 | 江原 | 1:18.6 | 熊本高 | 7-22 | 熊本選手権 |
| 2 | 多田 友之 | 五條 | 1:22.2 | 天理 | 7-31 | J.R. 奈良 |
| 3 | 中井 良治 | 野田 | 1:22.8 | 松任 | 8-26 | 石川中学 |
| 4 | 小林 義和 | 同志社 | 1:23.0 | 大阪 | 8-5 | 近畿中学 |
| 5 | 岡田 勇 | 和田 | 1:23.2 | 館山 | 8-26 | J.R. 千葉 |
| 6 | 根本 健二 | 和田 | 1:23.4 | 〃 | 〃 | 〃 |
| 7 | 志治 克 | 蟹江 | 1:25.0 | 振甫 | 8-3 | J.R. 愛知 |
| 8 | 原 純雄 | 近衛 | 1:25.8 | 大阪 | 8-5 | 近畿中学 |
| 9 | 藤崎 賢行 | 土崎 | 1:26.1 | 秋田帝石 | 8-18 | J.R. 秋田 |
| 10 | 野田 英二 | 雄踏 | 1:26.2 | 浜松市 | 8-13 | 浜名灣中学 |

10 傑平均 今年度 1:23.63 昨年度 1:24.17

11 諸橋 清二 東 1:26.2 悠久山 7-29 新潟中学
 12 佐藤 兼男 新効 1:26.4 振甫 8-3 J.R. 愛知

| 順位 | 氏名 | 所属 | 時間 | 場所 | 月日 | 会名 |
|----|-------|-----|--------|-----|------|---------|
| 13 | 坂井 良造 | 城南 | 1:26.6 | 隅田 | 8-31 | J.R. 東京 |
| 14 | 來栖 賢治 | 山口 | 1:26.6 | 華陽中 | 9-2 | 山口中学 |
| 15 | 河崎 定岩 | 国 | 1:26.7 | 〃 | 〃 | 〃 |
| 16 | 伊達 英則 | 浜西部 | 1:26.8 | 浜松市 | 8-13 | 浜名灣中学 |
| 17 | 国沢 清 | 上野 | 1:27.4 | 隅田 | 8-31 | J.R. 東京 |
| 18 | 山田 壽昭 | 十日市 | 1:27.4 | 三次 | 8-26 | J.R. 広島 |
| 19 | 今井 邦夫 | 山口 | 1:27.6 | 華陽中 | 9-2 | 山口中学 |
| 20 | 坂本 一立 | 正 | 1:27.8 | 隅田 | 8-31 | J.R. 東京 |

20 傑平均 今年度 1:25.29 昨年度 1:25.51

昨年度 第1位 青山 孝郎 (成 蹊) 1:21.0
 第10位 林 慶介 (筑 後) 1:25.4
 第20位 植月 利夫 (七 浦) 1:28.2

200 米 平 泳

| | | | | | | |
|----|-------|-----|--------|------|------|---------|
| 1 | 小林 義和 | 同志社 | 2:59.4 | 大阪 | 8-5 | 近畿中学 |
| 2 | 中井 良治 | 野田 | 3:05.0 | 松任 | 8-26 | 石川中学 |
| 3 | 三宅 義文 | 江原 | 3:05.3 | 熊本高 | 8-29 | J.R. 熊本 |
| 4 | 原 純雄 | 近衛 | 3:06.2 | 大阪 | 8-5 | 近畿中学 |
| 5 | 藤崎 賢行 | 土崎 | 3:07.4 | 秋田帝石 | 8-18 | J.R. 秋田 |
| 6 | 伊達 英則 | 浜西部 | 3:07.6 | 浜松市 | 8-13 | 浜名灣中学 |
| 7 | 鈴木 秀夫 | 龍洋 | 3:08.2 | 〃 | 〃 | 〃 |
| 8 | 志治 克 | 蟹江 | 3:08.6 | 岡崎葵中 | 7-22 | 愛知選手権 |
| 9 | 飯田 隆男 | 土浦 | 3:08.6 | 宍戸支部 | 7-25 | J.R. 茨城 |
| 10 | 野田 英二 | 雄踏 | 3:09.0 | 浜松市 | 8-13 | 浜名灣中学 |

10 傑平均 今年度 3:06.54 昨年度 3:03.28

| | | | | | | |
|----|-------|-----|--------|-------|------|----------|
| 11 | 石井 健二 | 西和 | 3:09.0 | 和歌山大7 | 7-29 | J.R. 和歌山 |
| 12 | 河崎 定岩 | 国 | 3:09.8 | 華陽中 | 9-2 | 山口中学 |
| 13 | 福島 守 | 西和 | 3:10.4 | 大阪 | 8-5 | 近畿中学 |
| 14 | 三田 義治 | 東 | 3:10.4 | 〃 | 8-28 | 大阪中学 |
| 15 | 谷野 三雄 | 雄踏 | 3:10.4 | 浜松市 | 8-13 | 浜名灣中学 |
| 16 | 秋定 博一 | 滝川 | 3:10.6 | 大阪 | 8-5 | 近畿中学 |
| 17 | 三浦 英規 | 九度山 | 3:11.0 | 〃 | 〃 | 〃 |
| 18 | 小池 忠雅 | 静浦 | 3:11.0 | 大浜 | 8-22 | J.R. 静岡 |
| 19 | 遠藤 源一 | 日大三 | 3:11.0 | 隅田 | 8-31 | J.R. 東京 |
| 20 | 田畑 尙彦 | 曳馬 | 3:12.0 | 浜松市 | 8-13 | 浜名灣中学 |

20 傑平均 今年度 3:08.55 昨年度 3:06.40

昨年度 第1位 石井 弘 (七 浦) 2:58.4
 第10位 細谷 広人 (吉 浦) 3:05.2
 第20位 吉田 (岡 崎) 3:11.2

200 米 リ レ ー

1 大谷、鎗屋、植村、今井
 瀬戸田 2:05.2 観音高 9-9 中国少年

| 順位 | 氏名 | 所属 | 時間 | 場所 | 月日 | 会名 |
|----|--------------|-----|--------|-----|------|---------|
| 2 | 岡田、兒玉、宮永、伊達 | | | | | |
| | | 上穂北 | 2:06.0 | 宮崎縣 | 8-27 | J.R. 宮崎 |
| 3 | 神成、源久、山本、大高 | | | | | |
| | | 宇佐美 | 2:06.6 | 熱海 | 9-1 | 静岡スポーツ |
| 4 | 楠野、加藤、田中、渥美 | | | | | |
| | | 雄踏 | 2:06.8 | 浜松市 | 8-30 | 浜名灣中学 |
| 5 | 海野、横田、東、藤本 | | | | | |
| | | 美々津 | 2:07.6 | 宮崎縣 | 8-27 | J.R. 宮崎 |
| 6 | 楠野、加藤、古橋、渥美 | | | | | |
| | | 雄踏 | 2:08.2 | 浜松市 | 8-13 | 浜名灣中学 |
| 7 | 山岡、高橋、鈴木、伊与田 | | | | | |
| | | 龍洋 | 2:09.8 | 〃 | 〃 | 〃 |
| 8 | 浅井、折戸、政井、片平 | | | | | |
| | | 関大一 | 2:10.0 | 大阪 | 6-28 | 大阪中学 |
| 9 | 山崎、竹田、岡村、加藤 | | | | | |
| | | 東 | 2:10.0 | 〃 | 〃 | 〃 |
| 10 | 高田、中村、大井、福田 | | | | | |
| | | 藝南 | 2:10.2 | 観音高 | 9-9 | 中国少年 |

10 傑平均 今年度 1:08.04 昨年度 2:08.46

| | | | | | | |
|----|-------------|-----|--------|------|------|---------|
| 11 | 菅久、山崎、兒玉、農宗 | | | | | |
| | | 修道 | 2:10.4 | 観音高 | 9-9 | 中国少年 |
| 12 | 安村、山縣、石田、阿部 | | | | | |
| | | 防府 | 2:10.7 | 華陽中 | 9-2 | 山口中学 |
| 13 | 小松、朝日、鈴木、近藤 | | | | | |
| | | 伊東 | 2:10.8 | 熱海 | 9-1 | 静岡スポーツ |
| 14 | 八田、加茂、岸、伊東 | | | | | |
| | | 四ヶ浦 | 2:11.2 | 福井三秀 | 8-27 | 福井体育 |
| 15 | 久保、東、岡田、梶 | | | | | |
| | | 坂 | 2:11.4 | 観音高 | 9-9 | 中国少年 |
| 16 | 疋田、山本、片山、藤田 | | | | | |
| | | 新居 | 2:11.4 | 浜松市 | 8-13 | 浜名灣中学 |
| 17 | 山本、稻葉、築瀬、山梨 | | | | | |
| | | 沼津二 | 2:11.6 | 熱海 | 9-1 | 静岡スポーツ |
| 18 | 脇、川名、海汐、秋吉 | | | | | |
| | | 延岡 | 2:12.0 | 宮崎縣 | 8-27 | J.R. 宮崎 |
| 19 | 笹原、伊藤、鈴木、川口 | | | | | |
| | | 静浦 | 2:12.2 | 熱海 | 9-1 | 静岡スポーツ |
| 20 | 山本、徳増、片山、松浦 | | | | | |
| | | 新居 | 3:12.2 | 〃 | 〃 | 〃 |

20 傑平均 今年度 2:09.72 昨年度 2:10.16

昨年度 第1位 大谷、今井、植村、神川
 (瀬戸田) 2:06.2
 第10位 竹田、本西、農宗、小田
 (修道) 2:10.2
 第20位 高橋、大谷、今井、神川
 (瀬戸田) 2:13.2

順位 氏名 所属 時間 場所 月日 会名

400 米 リレー

- 1 横田・鈴木・服部・篠田
立田 4:50.4 振甫 8-3 J.R. 愛知
- 2 粘谷・庄司・明石・福原
和田 4:50.6 館山 8-26 J.R. 千葉
- 3 大高・神成・源久・山本
宇佐美 4:52.8 大浜 8-22 J.R. 静岡
- 4 田中・渥美・楠野・加藤
雄踏 4:54.2 // // //
- 5 山岡・高橋・伊与田・古田
龍洋 4:55.0 // // //
- 6 森本・名倉・神代・中村
郡山 4:55.4 天理 7-31 J.R. 奈良
- 7 福永・水野・松村・竹村
汐江 4:55.4 高知市 8-30 J.R. 高知
- 8 高坂・飯田・浅岡・中島
蟹江 4:55.4 振甫 8-3 J.R. 愛知
- 9 大谷・関・黒川・北野
香川選抜 4:56.0 栗林 8-27 J.R. 香川
- 10 森本・名倉・田吹・中村
郡山 4:57.2 大阪 8-5 近畿中学

10 傑平均 今年度 4:54.24 昨年度 ナシ

- 11 水谷・中村・野村・山田
立教 4:57.4 隅田 8-31 J.R. 東京
- 12 池尻・池田・猿渡・坂梨
山鹿 4:57.5 熊本高 8-29 J.R. 熊本
- 13 加藤・島田・古谷・増田
日大一 4:57.6 隅田 8-31 J.R. 東京
- 14 成江・田島・角谷・岡本
昭和 4:57.8 高知市 8-30 J.R. 高知
- 15 塚本・富永・森下・西村
嘉島 4:58.0 熊本高 8-29 J.R. 熊本
- 16 楠本・渥美・古橋・加藤
雄踏 4:56.2 浜松市 7-1 東海中学
- 17 鈴木・植松・笹原・川口
静浦 4:58.8 熱海 7-26 静岡東部
- 18 山崎・岡村・竹田・加藤
東 5:00.0 大阪 8-5 近畿中学
- 19 亀山・福田・村上・浅野
松江三 5:00.0 隅田 8-31 J.R. 東京
- 20 星野・宇山・小川・高木
白浜 5:00.6 館山 8-26 J.R. 千葉

20 傑平均 今年度 4:56.42 昨年度 ナシ

順位 氏名 所属 時間 場所 月日 会名

300米 メドレーリレー

- 1 渥美・野田・加藤
雄踏 3:52.4 浜松市 8-13 浜名湾中学
- 2 浦辺・岡田・福原
和田 3:54.2 館山 8-26 J.R. 千葉
- 3 大谷・三好・中須賀
香川選抜 4:01.8 栗林 8-27 J.R. 香川
- 4 渥美・谷野・加藤
雄踏 4:02.0 熱海 9-1 静岡スポーツ
- 5 源久・竹本・大高
宇佐美 4:04.4 // 7-25 静岡東部
- 6 中村・伊達・寺田
浜西部 4:05.0 浜松市 8-13 浜名湾中学
- 7 横田・岩井・東
美々津 4:06.0 宮崎縣 8-27 J.R. 宮崎
- 8 石川・鈴木・山岡
龍洋 4:06.2 浜松市 8-13 浜名湾中学
- 9 神成・太田・森本
郡山 4:06.6 天理 7-31 J.R. 奈良
- 10 中村・伊達・横原
浜西部 4:08.8 浜松市 9-9 浜松スポーツ

10 傑平均 今年度 4:02.74 昨年度 3:58.28

- 11 岡村・三田・加藤
東 4:09.0 大阪 8-5 近畿中学
- 12 竹村・柿内・水野
汐江 4:09.0 高知市 8-30 J.R. 高知
- 13 石川・鈴木・古田
龍洋 4:09.2 大浜 8-22 J.R. 静岡
- 14 田代・村上・塚本
嘉島 4:09.4 熊本高 8-29 J.R. 熊本
- 15 田原・竹本・今井
瀬戸田 4:09.4 瀬戸田 8-26 J.R. 広島
- 16 中村・小栗・中山
櫻山 4:09.6 振甫 8-3 J.R. 愛知
- 17 酒井・今井・三井
山口 4:10.5 華陽中 9-2 山口中学
- 18 向後・房州・加瀬
銚子一 4:10.8 館山 8-26 J.R. 千葉
- 19 井之本・多田・金村
五條 4:10.8 天理 7-31 J.R. 奈良
- 20 青木・村木・服部
中京 4:11.0 振甫 8-3 J.R. 愛知

20 傑平均 今年度 4:06.31 昨年度 4:01.80

- 20位と同記録 (4:11.0) 鈴木・袴田・片山(新居)
坂上・中村・吉野(成踏)
- 昨年度 第1位 尾越・細谷・福原(広島) 3:54.0
- 第10位 加藤・小林・高田(同志社) 4:01.4
- 第20位 渥美・宮崎・加藤(雄踏) 4:06.8

女子競泳之部

50 米 自由形

| | | | | | | |
|----|-------|-----|------|------|------|--------|
| 1 | 宮部シズエ | 野原 | 33.6 | 大阪 | 8-12 | 日本選手権 |
| 2 | 吉田三津江 | 粟津 | 34.8 | 〃 | 〃 | 〃 |
| 3 | 福岡悦子 | 両城 | 36.0 | 観音高 | 7-29 | 広島選手権 |
| 4 | 田中玲美 | 嘉島 | 36.8 | 熊本高 | 7-22 | 熊本選手権 |
| 5 | 楠本邦子 | 九度山 | 37.2 | 大阪 | 8-2 | 近畿中学 |
| 6 | 岩田嘉代子 | 嘉島 | 37.2 | 熊本高 | 8-29 | J.R.熊本 |
| 7 | 藤井百合子 | 岩国 | 37.3 | 華陽中 | 9-2 | 山口中学 |
| 8 | 鈴木和子 | 舞坂 | 37.6 | 熱海 | 9-1 | 静岡スポーツ |
| 9 | 岩佐照子 | 淑徳 | 37.8 | 振甫 | 8-3 | J.R.愛知 |
| 10 | 桑原久子 | 三崎 | 37.8 | 逗子開成 | 8-1 | 神奈川中学 |

10 傑平均 今年度 36.61 昨年度 37.18

| | | | | | | |
|----|-------|-----|------|-----|------|--------|
| 11 | 岡照子 | 九度山 | 33.0 | 大阪 | 8-5 | 近畿中学 |
| 12 | 早川岐美子 | 淑徳 | 38.0 | 振甫 | 8-3 | J.R.愛知 |
| 13 | 島田節子 | 野原 | 38.2 | 大阪 | 8-5 | 近畿中学 |
| 14 | 寺垣内達代 | 九度山 | 38.2 | 〃 | 〃 | 〃 |
| 15 | 坂本ヨシ子 | 東 | 38.4 | 〃 | 8-28 | 大阪中学 |
| 16 | 鹿子木歌子 | 八代三 | 38.4 | 熊本高 | 8-29 | J.R.熊本 |
| 17 | 楠原房子 | 佐敷 | 38.6 | 〃 | 〃 | 〃 |
| 18 | 端谷八重子 | 西海 | 38.8 | 松任 | 8-26 | 石川中学 |
| 19 | 田中陽子 | 稻生沢 | 38.8 | 大浜 | 8-22 | J.R.静岡 |
| 20 | 松村安子 | 八代三 | 39.0 | 熊本高 | 8-29 | J.R.熊本 |

20 傑平均 今年度 37.53 昨年度 38.04

20位と同記録 (39.0) 山本彌生 (嘉島) 山口一子 (代々木)
村山晴枝 (網代)

| | | | |
|---------|-------|------|------|
| 昨年度 第1位 | 宮部シズエ | (野原) | 35.2 |
| 第10位 | 新井みどり | (群馬) | 38.4 |
| 第20位 | 小松良子 | (野原) | 39.2 |

100 米 自由形

| | | | | | | |
|----|-------|-----|--------|-----|------|--------|
| 1 | 宮部シズエ | 野原 | 1:15.6 | 大阪 | 8-12 | 日本選手権 |
| 2 | 今井一子 | 土佐 | 1:18.0 | 高知市 | 8-30 | J.R.高知 |
| 3 | 吉田せつ子 | 佐敷 | 1:21.0 | 熊本高 | 8-29 | J.R.熊本 |
| 4 | 吉田三津江 | 粟津 | 1:22.2 | 大阪 | 8-5 | 近畿中学 |
| 5 | 田中玲美 | 嘉島 | 1:22.5 | 熊本高 | 8-22 | 熊本選手権 |
| 6 | 石井久美子 | 徳山 | 1:22.8 | 呉市 | 7-15 | 九州対中国 |
| 7 | 前桂子 | 九度山 | 1:24.8 | 大阪 | 8-5 | 近畿中学 |
| 8 | 福岡悦子 | 両城 | 1:25.0 | 観音高 | 7-29 | 広島選手権 |
| 9 | 楠本邦子 | 九度山 | 1:25.4 | 大阪 | 8-5 | 近畿中学 |
| 10 | 佐藤善子 | 野原 | 1:25.8 | 〃 | 〃 | 〃 |

10 傑平均 今年度 1:22.31 昨年度 1:23.94

| | | | | | | |
|----|-------|-----|--------|------|------|--------|
| 11 | 鈴木和子 | 舞坂 | 1:25.8 | 熱海 | 9-1 | 静岡スポーツ |
| 12 | 斎藤幸子 | 三原一 | 1:26.4 | 観音高 | 9-9 | 中国少女 |
| 13 | 伊藤登美子 | 相愛 | 1:26.8 | 大阪 | 8-5 | 近畿中学 |
| 14 | 杉田和子 | 上穂北 | 1:26.8 | 宮崎縣 | 8-27 | J.R.宮崎 |
| 15 | 吉岡妙子 | 中広 | 1:27.0 | 呉市 | 9-1 | 国体広島 |
| 16 | 新子節子 | 五條 | 1:27.2 | 天理 | 7-29 | 奈良中学 |
| 17 | 杉崎綾子 | 三崎 | 1:27.4 | 逗子開成 | 8-1 | 神奈川中学 |
| 18 | 浜田清子 | 下蒲郡 | 1:27.8 | 観音高 | 9-9 | 中国少女 |
| 19 | 藤井百合子 | 岩国 | 1:28.2 | 山口大 | 8-12 | 山口選手権 |
| 20 | 田中陽子 | 稻生沢 | 1:28.4 | 大浜 | 8-22 | J.R.静岡 |

20 傑平均 今年度 1:24.75 昨年度 1:26.52

| | | | |
|---------|-------|------|--------|
| 昨年度 第1位 | 森下美奈子 | (六嘉) | 1:17.6 |
| 第10位 | 宮崎亮子 | (野原) | 1:26.6 |
| 第20位 | 安藤章子 | (香川) | 1:31.2 |

200 米 自由形

| | | | | | | |
|----|-------|-----|--------|------|------|--------|
| 1 | 今井一子 | 土佐 | 2:50.2 | 高知市 | 8-30 | J.R.高知 |
| 2 | 宮部シズエ | 野原 | 2:50.6 | 大阪 | 7-8 | 関西選手権 |
| 3 | 吉田せつ子 | 佐敷 | 2:50.6 | 〃 | 8-12 | 日本選手権 |
| 4 | 佐藤善子 | 野原 | 3:06.6 | 〃 | 8-5 | 近畿中学 |
| 5 | 前佳子 | 九度山 | 3:08.0 | 〃 | 〃 | 〃 |
| 6 | 田中玲美 | 嘉島 | 3:08.3 | 熊本高 | 8-29 | J.R.熊本 |
| 7 | 吉田三津江 | 粟津 | 3:08.4 | 大阪 | 8-5 | 近畿中学 |
| 8 | 岩崎松子 | 佐敷 | 3:09.0 | 熊本高 | 7-22 | 熊本選手権 |
| 9 | 大本明枝 | 瀬戸田 | 3:09.6 | 観音高 | 9-9 | 中国少女 |
| 10 | 松崎綾子 | 三崎 | 3:13.6 | 逗子開成 | 8-1 | 神奈川中学 |

10 傑平均 今年度 3:03.49 昨年度 3:09.30

| | | | | | | |
|----|-------|-----|--------|-----|------|--------|
| 11 | 正野悦子 | 九度山 | 3:14.2 | 大阪 | 8-5 | 近畿中学 |
| 12 | 早川岐美子 | 淑徳 | 3:14.2 | 岐阜縣 | 7-29 | 東海水上 |
| 13 | 島田節子 | 野原 | 3:14.6 | 天理 | 8-31 | J.R.奈良 |
| 14 | 杉田和子 | 上穂北 | 3:15.4 | 宮崎縣 | 8-27 | J.R.宮崎 |
| 15 | 吉岡妙子 | 中広 | 3:15.6 | 観音高 | 9-9 | 中国少女 |
| 16 | 大川幸子 | 下関 | 3:16.2 | 華陽中 | 9-2 | 山口中学 |
| 17 | 伊藤登美子 | 相愛 | 3:17.0 | 大阪 | 8-5 | 近畿中学 |
| 18 | 松田昌子 | 佐敷 | 3:17.0 | 熊本高 | 7-22 | 熊本選手権 |
| 19 | 斎藤幸子 | 三原一 | 3:17.8 | 観音高 | 9-9 | 中国少女 |
| 20 | 佐藤八千代 | 牛込二 | 3:19.8 | 隅田 | 8-31 | J.R.東京 |

20 傑平均 今年度 3:09.84 昨年度 3:15.40

| | | | |
|---------|-------|-------|--------|
| 昨年度 第1位 | 森下美奈子 | (六嘉) | 2:56.6 |
| 第10位 | 社本圭以子 | (櫻山) | 3:15.6 |
| 第20位 | 山本恵美子 | (宇佐美) | 3:29.0 |

順位 氏名 所属 時間 場所 月日 会名

50 米 背 泳

| | | | | | | |
|----|-------|-----|------|-----|------|--------|
| 1 | 定森 桂子 | 津山 | 39.4 | 大阪 | 8-12 | 日本選手権 |
| 2 | 平尾 静子 | 横浜学 | 41.2 | " | 8-10 | " |
| 3 | 迫田 倫子 | 三原一 | 42.0 | 観音高 | 9-9 | 中国少女 |
| 4 | 新井 里子 | 舞坂 | 42.0 | 大浜 | 8-22 | J.R.静岡 |
| 5 | 神田 節子 | 代々木 | 44.4 | 東伏見 | 8-31 | J.R.東京 |
| 6 | 柴田 一代 | 野原 | 44.6 | 大阪 | 8-5 | 近畿中学 |
| 7 | 藤見 他美 | 紫錦台 | 45.2 | 松任 | 9-16 | 石川選手権 |
| 8 | 櫻井美恵子 | 成徳 | 45.2 | 東伏見 | 8-31 | J.R.東京 |
| 9 | 村上 妙子 | 東 | 45.6 | 大阪 | 8-28 | 大阪中学 |
| 10 | 隅田 満江 | 中広 | 45.8 | 観音高 | 9-9 | 中国少女 |

10 傑平均 今年度 43.54 昨年度 44.75

| | | | | | | |
|----|--------|-----|------|-----|------|--------|
| 11 | 福原 市子 | 近衛 | 46.0 | 大阪 | 8-5 | 近畿中学 |
| 12 | 神野 眸 | 櫻山 | 46.0 | 振甫 | 8-3 | J.R.愛知 |
| 13 | 中野 壽子 | 両城 | 46.2 | 観音高 | 7-29 | 広島選手権 |
| 14 | 大久保しげ子 | 瀬戸田 | 46.2 | " | 9-9 | 中国少女 |
| 15 | 中野 歌子 | 九度山 | 46.6 | 大阪 | 8-5 | 近畿中学 |
| 16 | 須藤 幸子 | 成徳 | 46.6 | 東伏見 | 6-17 | 東京憲法 |
| 17 | 田坂喜久子 | 瀬戸田 | 46.8 | 観音高 | 9-9 | 中国少女 |
| 18 | 吉田 郁子 | 両城 | 47.2 | " | " | " |
| 19 | 植西 茂子 | 粟津 | 47.2 | 大津市 | 9-2 | J.R.滋賀 |
| 20 | 田中壽江子 | 岩国 | 47.2 | 華陽中 | 9-2 | 山口中学 |

20 傑平均 今年度 45.07 昨年度 46.44

昨年度 第1位 定森 桂子 (岡山) 42.4
 第10位 川瀬つね子 (淑徳) 45.8
 第20位 五島 久栄 (筑後) 49.2

100 米 背 泳

| | | | | | | |
|----|-------|-----|--------|-----|------|--------|
| 1 | 定森 桂子 | 津山 | 1:27.2 | 大阪 | 8-11 | 日本選手権 |
| 2 | 平尾 静子 | 横浜学 | 1:29.0 | 野毛山 | 9-1 | 横浜市民 |
| 3 | 国沢 幸代 | 土佐 | 1:31.0 | 大阪 | 8-11 | 日本選手権 |
| 4 | 迫田 倫子 | 三原一 | 1:32.8 | 観音高 | 9-9 | 中国少女 |
| 5 | 神田 節子 | 代々木 | 1:36.0 | 隅田 | 8-31 | J.R.東京 |
| 6 | 柴田 一代 | 野原 | 1:37.2 | 大阪 | 8-5 | 近畿中学 |
| 7 | 新井 里子 | 舞坂 | 1:37.6 | 浜松市 | 8-13 | 浜名湾中学 |
| 8 | 隅田 満江 | 中広 | 1:40.8 | 観音高 | 7-29 | 広島選手権 |
| 9 | 丘 咲子 | " | 1:40.8 | 呉市 | 9-2 | 国体広島 |
| 10 | 中野 歌子 | 九度山 | 1:41.0 | 大阪 | 8-5 | 近畿中学 |

10 傑平均 今年度 1:35.34 昨年度 1:38.04

| | | | | | | |
|----|-------|----|--------|------|------|--------|
| 11 | 安田 良江 | 椿 | 1:41.6 | 秋田帝石 | 8-18 | J.R.秋田 |
| 12 | 村上 妙子 | 東 | 1:42.2 | 大阪 | 8-28 | 大阪中学 |
| 13 | 森 啓子 | 佐敷 | 1:42.2 | 熊本高 | 8-29 | J.R.熊本 |

順位 氏名 所属 時間 場所 月日 会名

| | | | | | | |
|----|--------|-----|--------|-----|------|--------|
| 14 | 櫻井美恵子 | 成徳 | 1:43.0 | 隅田 | 8-31 | J.R.東京 |
| 15 | 能勢 郁子 | 土佐 | 1:43.1 | 高知市 | 8-30 | J.R.高知 |
| 16 | 福原 市子 | 近衛 | 1:43.4 | 大阪 | 8-5 | 近畿中学 |
| 17 | 西村 純子 | 彦根西 | 1:43.8 | 大津市 | 9-2 | J.R.滋賀 |
| 18 | 神野 眸 | 蟹江 | 1:44.2 | 振甫 | 8-3 | J.R.愛知 |
| 19 | 須藤 幸子 | 成徳 | 1:44.4 | 東伏見 | 6-17 | 東京憲法 |
| 20 | 大久保しげ子 | 瀬戸田 | 1:44.6 | 観音高 | 9-9 | 中国少女 |

20 傑平均 今年度 1:39.30 昨年度 1:41.63

昨年度 第1位 森前みどり (妙寺) 1:33.4
 第10位 鈴木 和子 (宇佐美) 1:41.2
 第20位 田中 祥子 (山口) 1:49.6

100 米 平 泳

| | | | | | | |
|----|-------|-----|--------|------|------|--------|
| 1 | 中田 澄子 | 土佐 | 1:31.0 | 大阪 | 8-11 | 日本選手権 |
| 2 | 鈴木 文代 | 稻生沢 | 1:39.4 | 大浜 | 8-22 | J.R.静岡 |
| 3 | 平谷 銀子 | 野原 | 1:40.4 | 天理 | 7-29 | 奈良縣民 |
| 4 | 根岸 静江 | 彦根西 | 1:40.8 | 大津市 | 9-2 | J.R.滋賀 |
| 5 | 瀬古ひろ子 | 粟津 | 1:41.0 | " | " | " |
| 6 | 西村 泰子 | 同志社 | 1:42.2 | 大阪 | 8-5 | 近畿中学 |
| 7 | 藤井 竹乃 | 舞坂 | 1:43.0 | 大浜 | 8-22 | J.R.静岡 |
| 8 | 後藤 久枝 | 櫻山 | 1:43.2 | 振甫 | 8-3 | J.R.愛知 |
| 9 | 余語 明子 | " | 1:43.4 | 岡崎蔡中 | 7-22 | 愛知選手権 |
| 10 | 島井かつえ | 東 | 1:43.4 | 大阪 | 8-28 | 大阪中学 |

10 傑平均 今年度 1:40.78 昨年度 1:38.34

| | | | | | | |
|----|-------|------|--------|-----|------|--------|
| 11 | 土屋 初江 | 稻生沢 | 1:44.0 | 大浜 | 8-22 | J.R.静岡 |
| 12 | 森岡美智子 | 九度山 | 1:44.4 | 大阪 | 8-5 | 近畿中学 |
| 13 | 木村 春美 | 舞坂 | 1:44.6 | 大浜 | 8-22 | J.R.静岡 |
| 14 | 海野 依子 | 日野 | 1:45.0 | 隅田 | 8-31 | J.R.東京 |
| 15 | 黒川 清子 | 近衛 | 1:45.2 | 大阪 | 8-5 | 近畿中学 |
| 16 | 植竹真理子 | 龍ヶ崎 | 1:45.2 | 茨城大 | 7-29 | 茨城中学 |
| 17 | 時任能理子 | 石神井西 | 1:45.8 | 東伏見 | 8-31 | J.R.東京 |
| 18 | 瓦冢 擁子 | 瀬戸田 | 1:46.0 | 観音高 | 9-9 | 中国少女 |
| 19 | 田内志那子 | 鷺津 | 1:46.0 | 浜松市 | 8-13 | 浜名湾中学 |
| 20 | 藤川登美子 | 宇佐美 | 1:46.2 | 大浜 | 8-22 | J.R.静岡 |

20 傑平均 今年度 1:43.01 昨年度 1:40.74

昨年度 第1位 中田 澄子 (土佐) 1:31.2
 第10位 坂本 和子 (阪合部) 1:42.0
 第20位 浦畑チズ子 (九度山) 1:45.0

200 米 平 泳

| | | | | | | |
|---|-------|----|--------|-----|------|--------|
| 1 | 中田 澄子 | 土佐 | 3:12.6 | 大阪 | 8-12 | 日本選手権 |
| 2 | 平谷 銀子 | 野原 | 3:30.0 | " | 8-5 | 近畿中学 |
| 3 | 瀬古ひろ子 | 粟津 | 3:34.2 | 大津市 | 9-2 | J.R.滋賀 |

| 順位 | 氏名 | 所属 | 時間 | 場所 | 月日 | 会名 |
|---------|-------|-----|-------------|-------------|------|---------|
| 4 | 橋本 澄江 | 中 広 | 3:37.2 | 観音高 | 8-26 | J.R. 広島 |
| 5 | 根岸 静江 | 彦根西 | 3:38.0 | 大津市 | 9- 2 | J.R. 滋賀 |
| 6 | 西村 泰子 | 同志社 | 3:38.8 | 大 阪 | 8- 5 | 近畿中学 |
| 7 | 森岡美智代 | 九度山 | 3:40.6 | 〃 | 〃 | 〃 |
| 8 | 藤井 竹乃 | 舞 坂 | 3:40.6 | 熱 海 | 9-1 | 静岡スポーツ |
| 9 | 迫田 倫子 | 三原一 | 3:41.4 | 呉 市 | 6-23 | 呉地区中学 |
| 10 | 鈴木 文代 | 稻生沢 | 3:41.8 | 大 浜 | 8-22 | J.R. 静岡 |
| 10 傑 平均 | | | 今年度 3:35.52 | 昨年度 3:30.50 | | |
| 11 | 後藤 久枝 | 櫻 山 | 3:42.2 | 振 甫 | 8- 3 | J.R. 愛知 |
| 12 | 土屋 初江 | 稻生沢 | 3:42.4 | 大 浜 | 8-22 | J.R. 静岡 |
| 13 | 羽鎌田 | 楢 山 | 3:42.8 | 振 甫 | 8- 3 | J.R. 愛知 |
| 14 | 鳥井かつえ | 東 | 3:43.2 | 大 阪 | 8-28 | 大阪中学 |
| 15 | 高松 好子 | 妙 寺 | 3:44.2 | 大 阪 | 8- 5 | 近畿中学 |
| 16 | 木村 春美 | 舞 坂 | 3:44.2 | 大 浜 | 8-22 | J.R. 静岡 |
| 17 | 余語 明子 | 櫻 山 | 3:44.6 | 岡崎蔡中 | 7-22 | 愛知選手権 |
| 18 | 黒川 清子 | 近 衛 | 3:46.8 | 大 阪 | 8- 5 | 近畿中学 |
| 19 | 瓦家 擁子 | 瀬戸田 | 3:47.2 | 瀬戸田 | 8-26 | J.R. 広島 |
| 20 | 野口 輝代 | 粟 津 | 3:48.0 | 大 阪 | 8- 5 | 近畿中学 |

20 傑 平均 今年度 3:40.04 昨年度 3:36.86

昨年度 第1位 中田 澄子 (土 佐) 3:15.0
 第10位 木村 春美 (舞 坂) 3:38.2
 第20位 瓦家 擁子 (瀬戸田) 3:48.0

200 米 リ レ ー

| | | | | | |
|---------|--------------------|--------|-------------|-------------|---------|
| 1 | 佐藤・島田・磯田・宮部 野原 | 2:29.0 | 大 阪 | 8- 5 | 近畿中学 |
| 2 | 寺垣内・前・岡・楠本 九度山 | 2:30.8 | 〃 | 〃 | 〃 |
| 3 | 田中・岩田・山本・鍛崎 嘉 島 | 2:36.2 | 熊本高 | 8-29 | J.R. 熊本 |
| 4 | 今井・伊藤・国沢・島崎 土 佐 | 2:36.4 | 高知市 | 8-30 | J.R. 高知 |
| 5 | 楠原・岩崎・前川・吉田 佐 敷 | 2:36.4 | 熊本高 | 8-29 | J.R. 熊本 |
| 6 | 瓦家・田尻・宮本・大本 瀬戸田 | 2:41.0 | 観音高 | 9- 9 | 中国少女 |
| 7 | 岩佐・小崎・鈴木・早川 淑 徳 | 2:41.0 | 振 甫 | 8- 3 | J.R. 愛知 |
| 8 | 新井・木村・山崎・鈴木 舞 坂 | 2:42.2 | 大 浜 | 8-22 | J.R. 静岡 |
| 9 | 藤井・平田・田中・藤井 岩 国 | 2:42.9 | 華陽中 | 9- 2 | 山口中学 |
| 10 | 木原・高田・迫田・斎藤 三原一 | 2:46.6 | 観音高 | 9- 9 | 中国少女 |
| 10 傑 平均 | | | 今年度 2:37.83 | 昨年度 2:36.32 | |

11 田坂・田尻・宮本・大本
瀬戸田 2:46.6 呉 市 6-23 呉地区中学

| 順位 | 氏名 | 所属 | 時間 | 場所 | 月日 | 会名 |
|---------|--------------------|--------|-------------|-------------|---------|----|
| 12 | 斎藤・木原・迫田・上田 三原一 | 2:47.0 | 〃 | 〃 | 〃 | 〃 |
| 13 | 居川・木津・福原・宇崎 中学ク | 2:47.4 | 同志社大 | 7-29 | 京都選手権 | |
| 14 | 植西・田村・瀬古・吉田 粟 津 | 2:47.6 | 大津市 | 9- 2 | J.R. 滋賀 | |
| 15 | 兒玉・池沢・石原・杉田 上穂北 | 2:47.8 | 宮崎縣 | 8-27 | J.R. 宮崎 | |
| 16 | 松枝・下山・鈴木・中田 稻生沢 | 2:50.0 | 大 浜 | 8-22 | J.R. 静岡 | |
| 17 | 稻葉・木部・木部・森 宇佐美 | 2:50.0 | 〃 | 〃 | 〃 | |
| 18 | 吉岡・隅田・佐々木・丘 中 広 | 2:50.8 | 呉 市 | 6-23 | 呉地区中学 | |
| 19 | 神田・生方・荒井・山口 代々木 | 2:51.6 | 隅 田 | 8-31 | J.R. 東京 | |
| 20 | 北宮・村山・開間・石山 綱 代 | 2:51.6 | 熱 海 | 9-1 | 静岡スポーツ | |
| 20 傑 平均 | | | 今年度 2:43.19 | 昨年度 2:40.63 | | |

昨年度 第1位 六嘉・村上・村崎・森下 (熊 本) 2:29.8
 第10位 河原・茅野・原・定森 (岡 山) 2:41.0
 第20位 松田・御前・大西・和田 (同志社) 2:48.6

300米 メドレーリレー

| | | | | | |
|---------|------------------|--------|-------------|-------------|------------|
| 1 | 国沢・中田・今井 土佐 | 4:25.2 | 高知市 | 8-30 | J.R. 高知 |
| 2 | 柴田・平谷・宮部 野原 | 4:47.0 | 大 阪 | 8- 5 | 近畿中学 |
| 3 | 新井・藤井・鈴木 舞坂 | 4:47.0 | 熱海 | 9- 1 | 静岡 スポーツ |
| 4 | 中野・森岡・楠本 九度山 | 4:48.6 | 大 阪 | 8- 5 | 近畿中学 |
| 5 | 植西・瀬古・吉田 粟津 | 4:50.0 | 大津市 | 9- 2 | J.R. 滋賀 |
| 6 | 森・前川・吉田 佐敷 | 4:53.0 | 熊本高 | 8-29 | J.R. 熊本 |
| 7 | 新井・木村・鈴木 舞坂 | 4:54.3 | 大 浜 | 8-22 | J.R. 静岡 |
| 8 | 神田・山口・大達 代々木 | 4:58.2 | 隅 田 | 8-31 | J.R. 東京 |
| 9 | 隅田・橋本・吉岡 中広 | 4:58.8 | 観音高 | 8-26 | J.R. 広島 |
| 10 | 大久保・瓦家・大本 瀬戸田 | 4:59.2 | 観音高 | 9- 9 | 中国少女 |
| 10 傑 平均 | | | 今年度 4:48.93 | 昨年度 4:46.12 | |

| | | | | | |
|---------|---------------|--------|-------------|-------------|---------|
| 11 | 迫田・坪島・斎藤 三原一 | 5:00.2 | 観音高 | 9- 9 | 中国少女 |
| 12 | 田坂・瓦家・大本 瀬戸田 | 5:01.4 | 瀬戸田 | 8-26 | J.R. 広島 |
| 13 | 隅田・橋本・吉岡 中広 | 5:03.0 | 観音高 | 9- 9 | 中国少女 |
| 14 | 杉崎・余語・神野 櫻山 | 5:03.8 | 振甫 | 8- 3 | J.R. 愛知 |
| 15 | 西村・根岸・尾本 彦根西 | 5:04.0 | 大津市 | 9- 2 | J.R. 滋賀 |
| 16 | 村上・鳥居・坂井 東 | 5:05.2 | 大 阪 | 9-16 | 大阪市中学 |
| 17 | 新名・安達・杉田 上穂北 | 5:06.0 | 宮崎縣 | 8-27 | J.R. 宮崎 |
| 18 | 鈴木・土屋・中田 稻生沢 | 5:06.0 | 大 浜 | 8-22 | J.R. 静岡 |
| 19 | 鹿子木・水野・松村 八代三 | 5:06.2 | 熊本高 | 8-29 | J.R. 熊本 |
| 20 | 福原・黒川・宇崎 近衛 | 5:07.8 | 大 阪 | 8- 5 | 近畿中学 |
| 20 傑 平均 | | | 今年度 5:56.22 | 昨年度 4:55.28 | |

昨年度 第1位 今井・中田・西野 (土 佐) 4:31.8
 第10位 大久保・山本・大本(瀬戸田) 4:55.6
 第20位 吉田・仁科・山根 (島 根) 5:08.2

全日本ジュニア・レクリエーション大會

水上競技大會 通信競技成績

本年は諸般の都合でジュニア・レクリエーション中央大會が開催不可能の爲め、次の要項によつて全国通信競技を行い、これに代えた。

要 項

1. 主 管 日本水泳連盟
2. 種 目 略（成績発表の通り）
3. 方 法 都道府縣大會の成績（加盟団体より報告記録）により各種目共第1位より第10位迄を決定する。同記録の場合は同位として取り扱う。記録は50米プールに於けるものを標準とし25米プールの場合は折返し1回につき1秒を加算する。
4. 得 点 1位 10点以下1点づつ減じ 10位 1点とする。同記録（同位）は得点も平等に分割する。
5. 表 彰 男女共に団体表彰及個人表彰を行う

- (1) 個人 10位迄に対し大会会長の賞状及び日本水泳連盟の賞品を授与する。
- (2) 団体 得点の最も多き学校を優勝とし会長の賞状及び日本水泳連盟の優勝トロフィーを授与する。
得点同数なる場合は1位の多きもの1位同数の場合は2位多きものを優位に置く、以下これに準ずる。
6. 締 切 成績報告の締切、9月5日必着とする。
7. 成績発表 9月20日に行う。 以上

この結果次の通りの結果を得 9月24日吳の国民体育大會水上競技大會最終日に優勝校に対し優勝トロフィーを授与した。

尙個人に対して加盟団体を通じて 準備出來次第賞状及賞品授与する。

— 男 子 之 部 —

得 点 及 順 位

| | | | |
|-----|----------|--------|-------|
| 第一位 | 和田 中 学 校 | (千葉縣) | 69点 |
| 第二位 | 雄 踏 // | (静岡縣) | 37点 |
| 第三位 | 龍 洋 // | (//) | 32点 |
| 第四位 | 宇佐美 // | (//) | 29点 |
| 第五位 | 郡 山 // | (奈良縣) | 26.5点 |
| 第六位 | 美々津 // | (宮崎縣) | 22点 |

100 米 自 由 形

| 順位 | 氏 名 | 所 属 | 時 間 | 都道府縣名 |
|----|---------|-----|--------|-------|
| 1 | 大 高 道 雄 | 宇佐美 | 1:07.4 | 静 岡 |
| 2 | 赤 坂 三 芳 | 坂合部 | 1:07.6 | 奈 良 |
| 3 | 森 本 毅 | 郡 山 | 1:08.2 | // |
| 4 | 田 中 鉄 男 | 浜 崎 | 1:08.6 | 静 岡 |
| 5 | 広 瀬 正 明 | 成城学 | 1:08.8 | 東 京 |
| 5 | 伊 達 喜志雄 | 上穂北 | 1:08.8 | 宮 崎 |
| 7 | 堀 野 保 司 | 村 楠 | 1:09.0 | 静 岡 |

| 順位 | 氏 名 | 所 属 | 時 間 | 都道府縣名 |
|----|---------|-----|--------|-------|
| 8 | 藤 本 明 良 | 美々津 | 1:09.4 | 宮 崎 |
| 8 | 塚 本 清 | 嘉 島 | 1:09.4 | 熊 本 |
| 10 | 竹 村 吉 成 | 汐 江 | 1:09.5 | 高 知 |

200 米 自 由 形

| | | | | |
|----|---------|-----|--------|-----|
| 1 | 細 間 輝 喜 | 向 | 2:23.0 | 広 島 |
| 2 | 福 原 昇 | 和 田 | 2:27.4 | 千 葉 |
| 3 | 山 岡 勤 | 龍 洋 | 2:30.6 | 静 岡 |
| 4 | 森 本 毅 | 郡 山 | 2:32.8 | 奈 良 |
| 4 | 伊 達 喜志雄 | 上穂北 | 2:32.8 | 宮 崎 |
| 6 | 大 高 道 雄 | 宇佐美 | 2:33.8 | 静 岡 |
| 7 | 加 藤 正 美 | 雄 踏 | 2:34.4 | // |
| 8 | 大 谷 康 夫 | 三 豊 | 2:34.7 | 香 川 |
| 9 | 堀 野 保 司 | 村 楠 | 2:34.8 | 静 岡 |
| 10 | 塚 本 清 | 嘉 島 | 2:35.2 | 熊 本 |

400 米 自 由 形

| | | | | |
|---|---------|-----|--------|-----|
| 1 | 細 間 輝 喜 | 向 | 5:06.0 | 広 島 |
| 2 | 福 原 昇 | 和 田 | 5:24.8 | 千 葉 |
| 3 | 山 岡 勤 | 龍 洋 | 5:33.0 | 静 岡 |

| 順位 | 氏名 | 所属 | 時間 | 都道府縣名 |
|----|-------|-----|--------|-------|
| 4 | 長島 務 | 豊山学 | 5:33.6 | 東京 |
| 4 | 服部 茂 | 立田 | 5:35.6 | 愛知 |
| 6 | 池田 鉄 | 山鹿 | 5:35.8 | 熊本 |
| 7 | 野村 幸司 | 立教 | 5:36.0 | 東京 |
| 8 | 田中 広幸 | 一宮 | 5:36.4 | 千葉 |
| 9 | 今井 昌裕 | 瀬戸田 | 5:37.6 | 広島 |
| 10 | 新宅 七郎 | 野原 | 5:38.6 | 奈良 |

50 米 背 泳

| | | | | |
|---|--------|-----|------|----|
| 1 | 坂上 景明 | 成蹊 | 36.4 | 東京 |
| 2 | 渥美 徳太郎 | 雄踏 | 36.6 | 静岡 |
| 3 | 浦辺 武夫 | 和田 | 36.8 | 千葉 |
| 4 | 横田 諭 | 美々津 | 37.0 | 宮崎 |
| 5 | 大矢 力三 | 中京 | 37.2 | 愛知 |
| 5 | 佐々木 敬三 | 中村 | 37.2 | 高知 |
| 5 | 宮永 正生 | 上穂北 | 37.2 | 宮崎 |
| 8 | 山口 眞一 | 七浦 | 37.6 | 千葉 |
| 9 | 本田 博 | 八代二 | 37.8 | 熊本 |
| 9 | 向後 保司 | 銚子 | 37.8 | 千葉 |

100 米 背 泳

| | | | | |
|---|--------|-----|--------|----|
| 1 | 山口 眞一 | 七浦 | 1:20.4 | 千葉 |
| 1 | 坂上 景明 | 成蹊 | 1:20.4 | 東京 |
| 3 | 渥美 徳太郎 | 雄踏 | 1:22.0 | 静岡 |
| 4 | 浦辺 武夫 | 和田 | 1:22.2 | 千葉 |
| 5 | 向後 保司 | 銚子 | 1:22.4 | 〃 |
| 6 | 田代 仁 | 嘉島 | 1:22.8 | 熊本 |
| 6 | 横田 諭 | 美々津 | 1:22.8 | 宮崎 |
| 8 | 佐々木 敬三 | 中村 | 1:23.8 | 高知 |
| 9 | 大矢 力三 | 中京 | 1:24.0 | 愛知 |
| 9 | 中須賀 彰 | 三豊 | 1:24.0 | 香川 |

100 米 平 泳

| | | | | |
|----|-------|-----|--------|----|
| 1 | 多田 友久 | 五條 | 1:22.2 | 奈良 |
| 2 | 岡田 勇 | 和田 | 1:23.2 | 千葉 |
| 3 | 根本 健次 | 和田 | 1:23.4 | 〃 |
| 4 | 三宅 義文 | 江原 | 1:24.2 | 熊本 |
| 5 | 志治 克 | 蟹江 | 1:25.0 | 愛知 |
| 6 | 藤崎 賢行 | 土崎 | 1:26.1 | 秋田 |
| 7 | 佐藤 兼男 | 東郊 | 1:26.4 | 愛知 |
| 8 | 堀井 良造 | 城南 | 1:26.6 | 東京 |
| 9 | 伊達 英則 | 浜西部 | 1:27.0 | 静岡 |
| 10 | 国沢 清 | 上野 | 1:27.4 | 東京 |
| 10 | 山田 嘉明 | 十目市 | 1:27.4 | 広島 |

200 米 平 泳

| | | | | |
|---|-------|----|--------|----|
| 1 | 三宅 義文 | 江原 | 3:05.3 | 熊本 |
|---|-------|----|--------|----|

| 順位 | 氏名 | 所属 | 時間 | 都道府縣名 |
|----|-------|-----|--------|-------|
| 2 | 藤崎 賢行 | 土崎 | 3:07.4 | 秋田 |
| 3 | 石井 健二 | 西和 | 3:09.0 | 和歌山 |
| 4 | 鈴木 秀夫 | 龍洋 | 3:09.8 | 静岡 |
| 5 | 志治 克 | 蟹江 | 3:10.8 | 愛知 |
| 5 | 伊達 英則 | 浜西部 | 3:10.8 | 静岡 |
| 7 | 遠藤 源一 | 日大三 | 3:11.0 | 東京 |
| 7 | 小池 忠雄 | 静浦 | 3:11.0 | 静岡 |
| 9 | 鞍橋 幸治 | 銚子五 | 3:12.2 | 千葉 |
| 10 | 太田 順康 | 郡山 | 3:12.4 | 奈良 |

400 米 リレー

| | | | |
|----|------|--------|----|
| 1 | 立田 中 | 4:50.4 | 愛知 |
| 2 | 和田 中 | 4:50.6 | 千葉 |
| 3 | 宇佐 美 | 4:52.8 | 静岡 |
| 4 | 雄踏 | 4:54.2 | 〃 |
| 5 | 龍洋 | 4:55.0 | 〃 |
| 6 | 汐江 | 4:55.4 | 高知 |
| 6 | 蟹江 | 4:55.4 | 愛知 |
| 6 | 郡山 | 4:55.4 | 奈良 |
| 9 | 立教 | 4:57.4 | 東京 |
| 10 | 山鹿 | 4:57.5 | 熊本 |

300米 メドレーリレー

| | | | |
|---|------|--------|----|
| 1 | 和田 中 | 3:54.2 | 千葉 |
| 2 | 雄踏 | 4:02.4 | 静岡 |
| 3 | 美々津 | 4:06.0 | 宮崎 |
| 4 | 郡山 | 4:06.6 | 奈良 |
| 5 | 宇佐 美 | 4:07.0 | 静岡 |
| 6 | 浜西部 | 4:08.2 | 〃 |
| 7 | 汐江 | 4:09.2 | 高知 |
| 8 | 龍洋 | 4:09.2 | 静岡 |
| 9 | 嘉島 | 4:09.4 | 熊本 |
| 9 | 瀬戸田 | 4:09.4 | 広島 |

— 女子 之 部 —

得点及順位

| | | | |
|-----|--------|-------|-------|
| 第一位 | 野原 中学校 | (奈良縣) | 72点 |
| 第二位 | 土佐 〃 | (高知縣) | 49.5点 |
| 第三位 | 佐敷 〃 | (熊本縣) | 41.5点 |
| 第四位 | 嘉島 〃 | (〃) | 33点 |
| 第五位 | 九度山 〃 | (和歌山) | 30点 |
| 第六位 | 舞坂 〃 | (静岡縣) | 29.5点 |

立氏名 所 属 時 間 都道府縣名

50 米 自 由 形

| | | | | | |
|---|-----|-----|-----|------|----|
| 1 | 宮部 | シズエ | 野原 | 34.8 | 奈良 |
| 2 | 岩田 | 嘉代子 | 嘉島 | 37.2 | 熊本 |
| 3 | 岩佐 | 照子 | 淑徳 | 37.8 | 愛知 |
| 4 | 早川 | 伎美子 | 〃 | 38.0 | 〃 |
| 5 | 鹿子木 | 歌子 | 八代三 | 38.4 | 熊本 |
| 6 | 楠原 | 房子 | 佐敷 | 38.6 | 〃 |
| 7 | 鈴木 | 和子 | 舞坂 | 38.8 | 静岡 |
| 7 | 田中 | 陽子 | 稻生沢 | 38.8 | 〃 |
| 9 | 山口 | 一子 | 代々木 | 39.0 | 東京 |
| 9 | 山本 | 弥生 | 嘉島 | 39.0 | 熊本 |
| 9 | 松村 | 安子 | 八代三 | 39.0 | 〃 |

100 米 自 由 形

| | | | | | |
|---|----|-----|-----|--------|-----|
| 1 | 今井 | 一子 | 土佐 | 1:18.0 | 高知 |
| 2 | 宮部 | シズエ | 野原 | 1:20.0 | 奈良 |
| 3 | 吉田 | せつ子 | 佐敷 | 1:21.0 | 熊本 |
| 4 | 田中 | 玲美 | 嘉島 | 1:22.5 | 〃 |
| 5 | 佐藤 | 善子 | 野原 | 1:26.0 | 奈良 |
| 6 | 杉田 | 和子 | 上穂北 | 1:26.8 | 宮崎 |
| 7 | 楠本 | 邦子 | 九度山 | 1:27.4 | 和歌山 |
| 8 | 鈴木 | 和子 | 舞坂 | 1:28.4 | 静岡 |
| 8 | 田中 | 陽子 | 稻生沢 | 1:28.4 | 〃 |
| 8 | 前 | 佳子 | 九度山 | 1:28.4 | 〃 |

200 米 自 由 形

| | | | | | |
|----|----|-----|-----|--------|-----|
| 1 | 今井 | 一子 | 土佐 | 2:50.2 | 高知 |
| 2 | 吉田 | せつ子 | 佐敷 | 2:53.0 | 熊本 |
| 3 | 田中 | 玲美 | 嘉島 | 3:08.3 | 〃 |
| 4 | 佐藤 | 善子 | 野原 | 3:08.4 | 奈良 |
| 5 | 大本 | 明枝 | 瀬戸田 | 3:10.4 | 広島 |
| 6 | 島田 | 節子 | 野原 | 3:14.6 | 奈良 |
| 7 | 早川 | 伎美子 | 淑徳 | 3:14.8 | 愛知 |
| 8 | 杉田 | 和子 | 上穂北 | 3:15.4 | 宮崎 |
| 9 | 正野 | 悦子 | 九度山 | 3:15.8 | 和歌山 |
| 10 | 前 | 佳子 | 〃 | 3:16.0 | 〃 |

100 米 背 泳

| | | | | | |
|---|----|----|-----|--------|----|
| 1 | 国沢 | 幸代 | 土佐 | 1:32.2 | 高知 |
| 2 | 神田 | 節子 | 代々木 | 1:36.0 | 東京 |
| 3 | 新井 | 里子 | 舞坂 | 1:38.0 | 静岡 |
| 4 | 柴田 | 一代 | 野原 | 1:40.0 | 奈良 |
| 5 | 安田 | 良江 | 椿 | 1:41.6 | 秋田 |

順位 氏 名 所 属 時 間 都道府縣名

| | | | | | |
|----|----|-----|----|--------|----|
| 6 | 森 | 啓子 | 佐敷 | 1:42.2 | 熊本 |
| 7 | 櫻井 | 美恵子 | 成徳 | 1:43.0 | 東京 |
| 8 | 能勢 | 郁子 | 土佐 | 1:43.1 | 高知 |
| 9 | 神野 | 眸 | 櫻山 | 1:44.2 | 愛知 |
| 10 | 坪井 | 查雅子 | 五條 | 1:45.2 | 奈良 |

200 米 平 泳

| | | | | | |
|----|-----|-----|-----|--------|-----|
| 1 | 平谷 | 銀子 | 野原 | 3:33.0 | 奈良 |
| 2 | 橋本 | 澄江 | 中広 | 3:37.4 | 広島 |
| 3 | 森岡 | 美智代 | 九度山 | 3:41.6 | 和歌山 |
| 4 | 鈴木 | 文代 | 稻生沢 | 3:41.8 | 静岡 |
| 5 | 後藤 | 久枝 | 櫻山 | 3:42.2 | 愛知 |
| 6 | 土屋 | 初江 | 稻生沢 | 3:42.4 | 静岡 |
| 7 | 羽鎌田 | | 相山 | 3:42.8 | 愛知 |
| 8 | 木村 | 春美 | 舞坂 | 3:44.2 | 静岡 |
| 9 | 藤井 | 竹乃 | 〃 | 3:45.6 | 〃 |
| 10 | 余 | 語明子 | 櫻山 | 3:46.6 | 愛知 |

200 米 リ レ ー

| | | | |
|---|-----|--------|-----|
| 1 | 九度山 | 2:34.6 | 和歌山 |
| 2 | 野原 | 2:35.2 | 奈良 |
| 3 | 嘉島 | 2:36.2 | 熊本 |
| 4 | 土佐 | 2:36.4 | 高知 |
| 4 | 佐敷 | 2:36.4 | 熊本 |
| 6 | 淑徳 | 2:41.0 | 愛知 |
| 7 | 舞坂 | 2:42.2 | 静岡 |
| 8 | 上穂北 | 2:47.8 | 宮崎 |
| 9 | 稻生沢 | 2:50.0 | 静岡 |
| 9 | 宇佐美 | 2:50.0 | 〃 |

300 米 メ ド レ ー リ レ ー

| | | | | |
|----|-----|---|--------|-----|
| 1 | 土佐 | 佐 | 4:25.2 | 高知 |
| 2 | 野原 | | 4:44.6 | 奈良 |
| 3 | 佐敷 | | 4:53.0 | 熊本 |
| 4 | 舞坂 | | 4:54.3 | 静岡 |
| 5 | 代々木 | | 4:58.2 | 東京 |
| 6 | 中広 | | 4:58.8 | 広島 |
| 7 | 瀬戸田 | | 5:01.4 | 〃 |
| 8 | 九度山 | | 5:03.4 | 和歌山 |
| 9 | 櫻山 | | 5:03.8 | 愛知 |
| 10 | 稻生沢 | | 5:06.0 | 静岡 |
| 10 | 上穂北 | | 5:06.0 | 宮崎 |

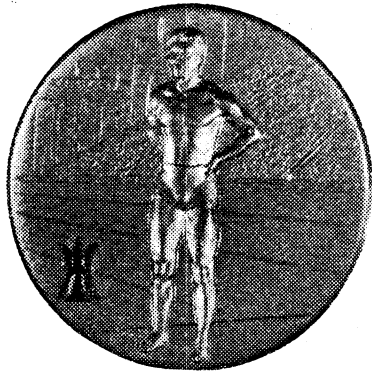

インター・カレッジを顧みて

小 池 礼 三

今年のインター・カレッジを顧て先ず採り上げられることは、チームとしては早稲田が5年振りに常勝日大を破り、久しく遠ざかっていた学生水上の王座に復活したことと、個人としては此の大会最大の収穫として日大の山本君が200米平泳で2:37.0の日本新記録を作ったことである。又慶応が東大と入れ替りシード校から転落したことは初めてのことであつた。

早稲田と日大の力は量質共幾分日大の方が優勢と思われたのであるが、結局早稲田が優勝した。此の早稲田優勝の跡を辿ってみると早稲田は両田中、田造、芦田君などが確実に上位を得点し、北村、中島長沢、水貝君などが予想を上廻つた上位に入賞すると同時に、浪花、飯田、待鳥君などが小さくはあるが貴重な駄目押しの得点を重ねていたのに反し、一方日大は圧倒的強みを誇つていた平泳で早稲田の手痛い喰い込みを許し、背泳も遂にその不調から脱し切れず、又短距離ではホープ谷川君が100米で準決で落ちる憂目に遇い、又ベテラン丸山君も爲す所なく山本、平山君の平泳とリレー2種目の優勝以外はことごとく優勝から見放された様な試合振りであつた。今度の早稲田と日大の優勝争いの経過から感じられたことは、個々の結果に現れたものよりもむしろ早稲田が今年こそは是が非でもというチーム全体の盛り上つて来た力が日大の優勢を上廻り、よくその栄冠をかち得た原因である様に思えた。閉会式の終つたあとといつになく早稲田の珍しい先輩或は遠くから馳けつけた先輩が多く集り、感激を共にしていた様子は早稲田の水泳部が往年の姿に立直つたという感を深くし、同部の爲め水泳界のため喜ばしいことであつた。

本大会最大の収穫であつた山本君の200米平泳の2:37.0の日本新記録は山本君が予選で気を抜いてあわや落ちそうになつた時はよもやこんな底力がひそんでいる様には思えなかつたが、決勝で100米のラ

ップが単独でも最高に近い1分12秒台で入り、そのまま泳ぎ切つたその大膽というか思い切つた飛び出しかたには驚きと同時に敬服に値いするものであつた。此の2:37.0は、現在世界でも一流で今夏全米選手権で濠洲のデーヴィス選手の出した2:35.8の長水路世界新記録にあと1秒2と迫る大記録で、全日本の時の梶川君の2:37.8と合せて日本の平泳の爲めに心強い限りである。あとこの種目で目立つたことは、水貝、長沢君が自校優勝の爲めに3、4位と確実に稼いでいたのに反し日大の萩原君と慶応の清水君などが、遂に自分のフォームを取り戻せず惨めな結果に終つたことであつた。

長距離では田中寧夫君が体の不調とはいえよく両種目に優勝して責任を果たしたのは偉かつたが、後半の泳ぎを見て一寸淋しかつた。ここでも早稲田は400で安岡君に2位を許したが、杉原、北村君が3、4位に入り、800では田造、北村君が上位に入り、順調以上の成績を収め特に北村君のファイトの強いレース振りは頼母しさを感じさせた。

短距離ではインター・カレッジとしては珍らしくも東大の野間君が100米で優勝した。野間君は確かに良い滑りはしていたが記録から見ても此の種目が底調であつたことは確かで、それ丈に早稲田が田中純夫君を此の種目に起用し2位に入つたことは作戦としては大成功であつた。200では田中純夫君のレースのうまさか物を云うと思つたが西君に逃げ込まれてしまつた。田中君が現在の力にあまんじていない限りは今後一考を要すのではないかと思う。明治は西、吉村君がここで確実に得点して3位を不動のものにしていて。

背泳では今年も関学の山本君にしてやられた。山本君は確かにレースは強い。然し此の程度の記録に負けている様では困る。芦田君などもつと50米のあのスプリントから推して何んとかならないものだろうが。明治の木部君も良く頑張つたがそれにも増



優勝に凱歌を奏する早大チーム

(朝日新聞社提供)

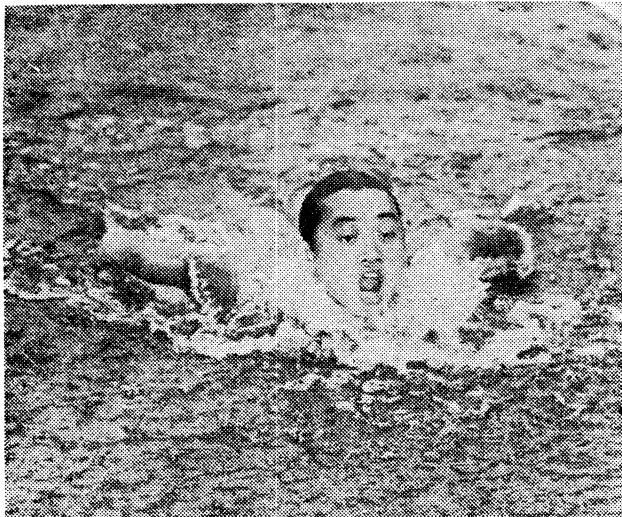

200 米平泳に日本新記録 山本君 (日大)

(朝日新聞社提供)

して中島君の復調は立派なもので、又待鳥君もよく貴重な点を取った。日大としてはここでもつと得点したい所だったが宮田、上村君などの不調は大きな痛手であつた。

今迄の様に1校が過半数近い得点で優勝する様な独走時代には今年を契期として別れを告げ、かつて早日立慶明などが接近した力で激しい競り合いをし

乍らインター・カレッジのレベルを向上させてみた様なことを今後再現して貰ひ度い此の時に早稻田の復活あり、敗れたりとは云え日大、明治の充実或は中央の擡頭などがあることは喜ばしいことである。

ジュニア大会の成績について (31頁参照)

同成績はジュニア大会の名を冠して加盟団体より特に報告された記録のみを詮衡の対象としたものであることを御諒承願います。

高知より200米平泳に中田澄子(土佐中)が神奈川より100米背泳に平尾静子(横浜学園)が共に第1位に入っている筈との抗議があつたが、高知の御報告に平泳がなく、神奈川よりは大会の御報告がなかつた事を書き添えて置きます。

第27回日本學生選手權水上競技大會記錄

9月14,15,16日 神宮プール(50米)公認 氣温 25° 22.5° 24° 水温 24.5° 24.5° 23.5°

競泳之部

50米自由形

| 予選 | | 決勝 | |
|-------|---------------|------|--|
| A1 | 濱川 廣海 (神 經 大) | 26.8 | |
| 2 | 山本 新吾 (關 西 大) | 27.2 | |
| 3 | 平田 修三 (早 大) | 30.0 | |
| B1 | 森倫 平 (東 大) | 29.0 | |
| 2 | 山田 正人 (中 大) | 29.2 | |
| 3 | 茶畑 大 (日 大) | 29.2 | |
| C1 | 田中 武 (立 大) | 27.2 | |
| 2 | 小池 哲雄 (慶 大) | 28.4 | |
| 3 | 小杉 徳雄 (日 大) | 29.2 | |
| D1 | 木本 彰 (日 大) | 28.0 | |
| 2 | 仲村 武平 (立 大) | 28.8 | |
| 3 | 安藤 實 (早 大) | 29.2 | |
| E1 | 丸山 茂幸 (日 大) | 28.0 | |
| 2 | 天野 静二 (立 大) | 28.2 | |
| 3 | 興水 馨 (東 大) | 28.2 | |
| F1 | 野間 隆彦 (東 大) | 26.8 | |
| 2 | 浪花 欣吾 (早 大) | 27.2 | |
| 3 | 川越 英明 (中 大) | 29.0 | |
| G1 | 大隈 泰彦 (九 大) | 27.8 | |
| 2 | 肥川 正直 (法 大) | 27.8 | |
| 3 | 石井 明 (中 大) | 27.8 | |
| 準 決 勝 | | | |
| A1 | 野間 隆彦 (東 大) | 26.8 | |
| 2 | 田中 武 (立 大) | 27.6 | |
| 3 | 丸山 茂幸 (日 大) | | |
| 4 | 小池 哲雄 (慶 大) | 28.2 | |
| 5 | 肥川 正直 (法 大) | 28.2 | |
| 6 | 大隈 泰彦 (九 大) | 28.2 | |
| B1 | 濱川 廣海 (神 經 大) | 26.6 | |
| 2 | 山本 新吾 (關 西 大) | 27.2 | |
| 3 | 浪花 欣吾 (早 大) | 27.4 | |
| 4 | 木本 彰 (日 大) | 28.0 | |
| 5 | 天野 静二 (立 大) | 28.4 | |
| 6 | 森 倫平 (東 大) | 28.6 | |
| 決 勝 | | | |
| 1 | 濱川 廣海 (神 經 大) | 26.6 | |
| 2 | 山本 新吾 (關 西 大) | 26.8 | |
| 3 | 野間 隆彦 (東 大) | 27.2 | |

| | | |
|---|-------------|------|
| 4 | 田中 武 (立 大) | 27.4 |
| 5 | 浪花 欣吾 (早 大) | 27.4 |
| 6 | 丸山 茂幸 (日 大) | 27.8 |

100米自由形

| 予選 | | 準決勝 | | 決勝 | |
|-------|---------------|--------|--|----|--|
| A1 | 茶畑 大 (日 大) | 1:02.0 | | | |
| 2 | 浪花 欣吾 (早 大) | 1:03.0 | | | |
| 3 | 片瓜 幸雄 (明 大) | 1:04.6 | | | |
| B1 | 西 擴 (明 大) | 1:00.2 | | | |
| 2 | 丸山 茂幸 (日 大) | 1:00.8 | | | |
| 3 | 仲村 武平 (立 大) | 1:02.8 | | | |
| C1 | 野間 隆彦 (東 大) | 59.8 | | | |
| 2 | 谷川禎次郎 (日 大) | 1:00.4 | | | |
| 3 | 田中 純夫 (早 大) | 1:01.2 | | | |
| 4 | 小池 哲雄 (慶 大) | 1:02.4 | | | |
| D1 | 吉村 健三 (明 大) | 1:00.4 | | | |
| 2 | 田中 武 (立 大) | 1:01.2 | | | |
| 3 | 青山 幸郎 (慶 大) | 1:02.0 | | | |
| E1 | 山本 新吾 (關 大) | 1:01.0 | | | |
| 2 | 佐坂 宏夫 (日 大) | 1:01.2 | | | |
| 3 | 原田 利雄 (早 大) | 1:03.2 | | | |
| 準 決 勝 | | | | | |
| A1 | 西 擴 (明 大) | 1:00.4 | | | |
| 2 | 田中 純夫 (早 大) | 1:00.8 | | | |
| 3 | 山本 新吾 (關 西 大) | 1:01.2 | | | |
| 4 | 谷川禎次郎 (日 大) | 1:01.4 | | | |
| 5 | 青山 幸郎 (慶 大) | | | | |
| 6 | 茶畑 大 (日 大) | | | | |
| B1 | 吉村 健三 (明 大) | 1:00.6 | | | |
| 2 | 野間 隆彦 (東 大) | 1:00.6 | | | |
| 3 | 田中 武 (立 大) | 1:00.6 | | | |
| 4 | 丸山 茂幸 (日 大) | 1:01.4 | | | |
| 5 | 佐坂 宏夫 (日 大) | 1:02.2 | | | |
| 6 | 小池 哲雄 (慶 大) | 1:02.2 | | | |
| 決 勝 | | | | | |
| 1 | 野間 隆彦 (東 大) | 1:00.0 | | | |
| 2 | 田中 純夫 (早 大) | 1:00.4 | | | |
| 3 | 吉村 健三 (明 大) | 1:00.4 | | | |
| 4 | 西 擴 (/) | 1:00.4 | | | |
| 5 | 田中 武 (立 大) | 1:00.8 | | | |
| 6 | 山本 新吾 (關 西 大) | 1:01.2 | | | |

200米自由形

| 予選 | | 準決勝 | | 決勝 | |
|---------|-------------|--------|--|----|--|
| A1 | 松岡 信義 (慶 大) | 2:16.8 | | | |
| 2 | 佐坂 宏夫 (日 大) | 2:19.0 | | | |
| 3 | 原田 利雄 (早 大) | 2:21.4 | | | |
| 4 | 寺田 大策 (明 大) | 2:23.8 | | | |
| B1 | 西 擴 (/) | 2:14.0 | | | |
| 2 | 谷川禎次郎 (日 大) | 2:16.2 | | | |
| 3 | 杉原 満弘 (早 大) | 2:18.6 | | | |
| 4 | 松山 徹 (立 大) | 2:22.4 | | | |
| C1 | 吉村 健三 (明 大) | 2:18.6 | | | |
| 2 | 田中 純夫 (早 大) | 2:18.6 | | | |
| 3 | 本山 昌平 (日 大) | 2:20.6 | | | |
| 4 | 岡田 一彦 (法 大) | 2:21.0 | | | |
| D1 | 青山 幸郎 (慶 大) | 2:20.0 | | | |
| 2 | 植月 弘次 (明 大) | 2:21.6 | | | |
| 3 | 服部 良 (日 大) | 2:23.2 | | | |
| 4 | 松岡 源之 (早 大) | 2:24.0 | | | |
| 準 決 勝 | | | | | |
| A1 | 西 擴 (明 大) | 2:14.4 | | | |
| 2 | 杉原 満弘 (早 大) | 2:15.6 | | | |
| 3 | 佐坂 宏夫 (日 大) | 2:18.0 | | | |
| 4 | 松岡 信義 (慶 大) | 2:18.2 | | | |
| 5 | 原田 利雄 (早 大) | 2:20.0 | | | |
| B1 | 吉村 健三 (明 大) | 2:16.0 | | | |
| 2 | 田中 純夫 (早 大) | 2:17.0 | | | |
| 3 | 谷川禎次郎 (日 大) | 2:17.2 | | | |
| 4 | 本山 昌平 (/) | 2:18.0 | | | |
| 5 | 青山 幸郎 (慶 大) | 2:18.4 | | | |
| 決 勝 | | | | | |
| 1 | 西 擴 (明 大) | 2:12.6 | | | |
| 2 | 田中 純夫 (早 大) | 2:13.0 | | | |
| 3 | 吉村 健三 (明 大) | 2:14.0 | | | |
| 4 | 杉原 満弘 (早 大) | 2:15.0 | | | |
| 5 | 谷川禎次郎 (日 大) | 2:15.4 | | | |
| 6 | 本山 昌平 (日 大) | 2:15.6 | | | |
| 400米自由形 | | | | | |
| 予選 | | 決勝 | | | |
| A1 | 森口 昇 (中 大) | 4:55.4 | | | |
| 2 | 北村 康雄 (早 大) | 4:56.0 | | | |
| 3 | 杉浦 貞夫 (慶 大) | 4:58.8 | | | |

| | | |
|-------|-------------|--------|
| B1 | 田中 寧夫 (早 大) | 4:56.6 |
| 2 | 本山 昌平 (日 大) | 5:00.4 |
| 3 | 中西 理雄 (慶 大) | 5:02.0 |
| C1 | 松岡 信義 (") | 4:59.0 |
| 2 | 廣重 俊一 (日 大) | 4:59.4 |
| 3 | 川口 義和 (明 大) | 5:04.2 |
| D1 | 川畑 彌 (日 大) | 4:52.6 |
| 2 | 松原 滿弘 (早 大) | 4:52.6 |
| 3 | 高橋 勝 (慶 大) | 4:53.8 |
| E1 | 安岡 信雄 (日 大) | 4:59.2 |
| 2 | 鷹野 強 (明 大) | 5:00.0 |
| 3 | 田速 勝美 (早 大) | 5:08.6 |
| 準 決 勝 | | |
| A1 | 田中 寧夫 (早 大) | 4:52.8 |
| 2 | 杉原 滿弘 (") | 4:53.4 |
| 3 | 高橋 勝 (慶 大) | 4:54.6 |
| 4 | 安岡 信雄 (日 大) | 4:55.0 |
| 5 | 鷹野 強 (明 大) | 5:02.0 |
| 6 | 廣重 俊一 (日 大) | 5:04.2 |
| B1 | 川畑 彌 (") | 4:53.4 |
| 2 | 北村 康雄 (早 大) | 4:54.2 |
| 3 | 田造 勝美 (") | 4:57.6 |
| 4 | 杉浦 貞夫 (慶 大) | 4:58.0 |
| 5 | 松岡 信義 (") | 5:04.2 |
| 6 | 本山 昌平 (日 大) | 5:05.2 |
| 決 勝 | | |
| 1 | 田中 寧夫 (早 大) | 4:48.0 |
| 2 | 安岡 信雄 (日 大) | 4:49.0 |
| 3 | 杉原 滿弘 (早 大) | 4:50.0 |
| 4 | 北村 康雄 (") | 4:50.0 |
| 5 | 川畑 彌 (日 大) | 4:52.2 |
| 6 | 田造 勝美 (早 大) | 4:53.6 |

800米 自由形

| | | |
|-----|-------------|---------|
| 豫 選 | | |
| A1 | 川畑 彌 (日 大) | 10:10.8 |
| 2 | 北村 康雄 (早 大) | 10:19.6 |
| 3 | 鷹野 強 (明 大) | 10:28.2 |
| 4 | 中西 理雄 (慶 大) | 10:30.2 |
| B1 | 田造 勝美 (早 大) | 10:06.2 |
| 2 | 安岡 信雄 (日 大) | 10:11.8 |
| 3 | 川口 義和 (明 大) | 10:13.8 |
| 4 | 杉浦 貞夫 (慶 大) | 10:23.0 |
| C1 | 田中 寧夫 (早 大) | 10:22.8 |
| 2 | 高橋 勝 (慶 大) | 10:23.6 |
| 3 | 石丸 宗介 (明 大) | 10:26.0 |
| 4 | 永井 武治 (日 大) | 10:38.4 |
| 決 勝 | | |
| 1 | 田中 寧夫 (早 大) | 10:00.6 |

| | | |
|---|-------------|---------|
| 2 | 田造 勝美 (早 大) | 10:02.6 |
| 3 | 川畑 彌 (日 大) | 10:07.2 |
| 4 | 北村 康雄 (早 大) | 10:09.4 |
| 5 | 川口 義和 (明 大) | 10:11.2 |
| 6 | 高勝 橋 (慶 大) | 10:16.8 |

50米 背 泳

| | | |
|-----|--------------|------|
| 豫 選 | | |
| A1 | 木部 俊之 (明 大) | 32.4 |
| 2 | 金森 克行 (立 大) | 34.4 |
| 3 | 百合嘉四郎 (立命 大) | 35.2 |
| B1 | 正村 孝司 (早 大) | 33.2 |
| 2 | 木田 雄三 (慶 大) | 33.4 |
| 3 | 清野 滿平 (日 大) | 34.4 |
| C1 | 芦田 拓郎 (早 大) | 31.4 |
| 2 | 町野 和男 (日 大) | 34.0 |
| 3 | 白井 孝 (慶 大) | 34.4 |
| D1 | 山本 速水 (關學 大) | 32.0 |
| 2 | 上村 稔 (日 大) | 32.0 |
| 3 | 待鳥 啓三 (早 大) | 33.0 |
| E1 | 中島 雅好 (") | 32.6 |
| 2 | 野上 修 (關學 大) | 33.4 |
| 3 | 宮田 春雄 (日 大) | 34.0 |

準 決 勝

| | | |
|----|--------------|------|
| A1 | 上村 稔 (日 大) | 32.4 |
| 2 | 山本 速水 (關學 大) | 32.4 |
| 3 | 待鳥 啓三 (早 大) | 32.8 |
| 4 | 正村 孝司 (") | 33.4 |
| 5 | 町野 和男 (日 大) | 33.4 |
| 6 | 田中 合吉 (慶 大) | 33.4 |
| B1 | 芦田 拓郎 (早 大) | 31.0 |
| 2 | 木部 俊之 (明 大) | 32.8 |
| 3 | 中島 雅好 (早 大) | 33.0 |
| 4 | 宮田 春雄 (日 大) | 33.2 |
| 5 | 木田 雄三 (慶 大) | 33.6 |
| 6 | 野上 修 (關學 大) | 33.6 |

決 勝

| | | |
|---|--------------|------|
| 1 | 芦田 拓郎 (早 大) | 31.2 |
| 2 | 上村 稔 (日 大) | 32.2 |
| 3 | 中島 雅好 (早 大) | 32.2 |
| 4 | 山本 速水 (關學 大) | 32.4 |
| 5 | 木部 俊之 (明 大) | 32.6 |
| 6 | 待鳥 啓三 (早 大) | 32.8 |

100米 背 泳

| | | |
|-----|--------------|--------|
| 豫 選 | | |
| A1 | 山本 速水 (關學 大) | 1:12.0 |
| 2 | 上村 稔 (日 大) | 1:12.6 |

| | | |
|----|-------------|--------|
| 3 | 待鳥 啓三 (早 大) | 1:12.8 |
| B1 | 中島 雅好 (") | 1:13.0 |
| 2 | 宮田 春雄 (日 大) | 1:13.8 |
| 3 | 木田 雄三 (慶 大) | 1:15.0 |
| C1 | 木部 俊之 (明 大) | 1:11.8 |
| 2 | 芦田 拓郎 (早 大) | 1:12.6 |
| 3 | 野上 修 (關學 大) | 1:14.0 |

準 決 勝

| | | |
|----|--------------|--------|
| A1 | 山本 速水 (關學 大) | 1:12.0 |
| 2 | 中島 雅好 (早 大) | 1:12.4 |
| 3 | 芦田 拓郎 (") | 1:12.8 |
| 4 | 宮田 春雄 (日 大) | 1:14.8 |
| B1 | 上村 稔 (") | 1:12.2 |
| 2 | 木部 俊之 (明 大) | 1:12.2 |
| 3 | 田中 令吉 (慶 大) | 1:13.0 |

決 勝

| | | |
|---|--------------|--------|
| 1 | 山本 速水 (關學 大) | 1:11.0 |
| 2 | 芦田 拓郎 (早 大) | 1:12.0 |
| 3 | 木部 俊之 (明 大) | 1:12.0 |
| 4 | 中島 雅好 (早 大) | 1:12.4 |
| 5 | 上村 稔 (日 大) | 1:13.0 |
| 6 | 田中 令吉 (慶 大) | 1:13.4 |

100米 平 泳

豫 選

| | | |
|----|--------------|--------|
| A1 | 下坂 篤 (日 大) | 1:15.4 |
| 2 | 長澤 二郎 (早 大) | 1:15.6 |
| 3 | 原 茂樹 (立 大) | 1:16.4 |
| B1 | 山本 正雄 (日 大) | 1:12.2 |
| 2 | 清水 敏夫 (日 大) | 1:13.4 |
| 3 | 飯田俊太郎 (早 大) | 1:13.8 |
| C1 | 竹内 允 (中 大) | 1:11.8 |
| 2 | 平山 綽保 (日 大) | 1:11.8 |
| 3 | 藤井 義弘 (早 大) | 1:15.0 |
| D1 | 鍛冶 友康 (同志社) | 1:17.0 |
| 2 | 右手 康雄 (關學 大) | 1:18.0 |
| 3 | 中島 毅 (法 大) | 1:19.8 |
| E1 | 山田 芳美 (立 大) | 1:13.2 |
| 2 | 萩原 孝男 (日 大) | 1:13.8 |
| 3 | 高橋 武夫 (慶 大) | 1:14.0 |

準 決 勝

| | | |
|----|-------------|--------|
| A1 | 平山 綽保 (日 大) | 1:12.0 |
| 2 | 山田 芳美 (立 大) | 1:12.6 |
| 3 | 飯田俊太郎 (早 大) | 1:13.6 |
| 4 | 下坂 篤 (日 大) | 1:15.2 |
| 5 | 藤井 義弘 (早 大) | 1:15.2 |
| 6 | 高橋 武夫 (慶 大) | 1:16.0 |
| B1 | 竹内 允 (中 大) | 1:11.8 |

| | | | |
|----|-------|-------|--------|
| 2 | 山本 正雄 | (日 大) | 1:12.6 |
| 3 | 清水 敏夫 | (慶 大) | 1:13.8 |
| 4 | 萩原 孝男 | (日 大) | 1:13.8 |
| 5 | 長澤 二郎 | (早 大) | 1:14.8 |
| 6 | 水貝 利重 | (〃) | 1:15.6 |
| 決勝 | | | |
| 1 | 平山 緯保 | (日 大) | 1:11.0 |
| 2 | 竹内 允 | (中 大) | 1:11.4 |
| 3 | 山本 正雄 | (日 大) | 1:12.4 |
| 4 | 山田 芳美 | (立 大) | 1:13.2 |
| 5 | 清水 敏夫 | (慶 大) | 1:13.2 |
| 6 | 飲田俊太郎 | (早 大) | 1:13.8 |

200米平泳

豫選

| | | | |
|----|-------|-------|--------|
| A1 | 水貝 利重 | (早 大) | 2:45.2 |
| 2 | 山田 芳美 | (立 大) | 2:49.8 |
| 3 | 毛利 洋一 | (日 大) | 2:54.0 |
| B1 | 平山 緯保 | (〃) | 2:46.8 |
| 2 | 飯田俊太郎 | (早 大) | 2:47.4 |
| 3 | 山本 正雄 | (日 大) | 2:47.4 |
| C1 | 萩原 孝男 | (〃) | 2:48.0 |
| 2 | 竹内 允 | (中 大) | 2:48.0 |
| 3 | 長澤 二郎 | (早 大) | 2:50.0 |

準決勝

| | | | |
|----|-------|-------|--------|
| A1 | 平山 緯保 | (日 大) | 2:43.0 |
| 2 | 萩原 孝男 | (〃) | 2:45.4 |
| 3 | 長澤 二郎 | (早 大) | 2:46.8 |
| 4 | 竹内 允 | (中 大) | 2:47.2 |
| 5 | 飯田俊太郎 | (早 大) | 2:50.8 |
| B1 | 山本 正雄 | (日 大) | 2:41.8 |
| 2 | 水貝 利重 | (早 大) | 2:45.8 |
| 3 | 山田 芳美 | (立 大) | 2:46.0 |
| 4 | 胡麻鶴 壽 | (中 大) | 2:47.0 |
| 5 | 毛利 洋一 | (日 大) | 2:50.4 |

決勝

| | | | |
|---|-------|-------|-----------------|
| 1 | 山本 正雄 | (日 大) | 2:37.0 日本新記録 |
| 2 | 平山 緯保 | (〃) | 2:42.8 |
| 3 | 長澤 二郎 | (早 大) | 2:44.6 |
| 4 | 水貝 利重 | (〃) | 2:44.8 |
| 5 | 山田 芳美 | (立 大) | 2:46.0 |
| 6 | 胡麻鶴 壽 | (中 大) | 2:46.6 |

200米リレー

豫選

| | | | |
|----|-------------|-------|--------|
| A1 | 木本・谷川・丸山・佐坂 | (日 大) | 1:49.0 |
| 2 | 青山・高橋・小池・松岡 | (慶 大) | 1:50.4 |

| | | | |
|----|-------------------|-------|--------|
| 3 | 浪花・田中(寧)・杉原・田中(純) | (早 大) | 1:50.6 |
| 4 | 田中・天野・井上・仲村 | (立 大) | 1:51.4 |
| 5 | 山本・小中・天野・高井 | (關西大) | 1:53.0 |
| B1 | 吉村・西・片瓜・寺田 | (明 大) | 1:50.8 |
| 2 | 山田・川越・紫崎・石井 | (中 大) | 1:53.2 |
| 3 | 寶木・島崎・沖・黒田 | (關学) | 1:53.6 |
| 4 | 肥川・小田・鎗屋・鈴木 | (法 大) | 1:55.8 |
| 5 | 坂本・大隈・上野・汐田 | (九 大) | 1:58.0 |

決勝

| | | | |
|---|-------------------|-------|--------|
| 1 | 木本・谷川・丸山・佐坂 | (日 大) | 1:50.0 |
| 2 | 浪花・田中(寧)・待鳥・田中(純) | (早 大) | 1:50.4 |
| 3 | 田中・天野・井上・仲村 | (立 大) | 1:50.6 |
| 4 | 吉村・西・寺田・片瓜 | (明 大) | 1:51.2 |
| 5 | 青山・高橋・松岡・小池 | (慶 大) | 1:52.0 |
| 6 | 樋口・沖・黒田・山本 | (關学大) | 1:52.8 |

800米リレー

豫選

| | | | |
|----|-------------|-------|--------|
| A1 | 松岡・中西・高橋・杉浦 | (慶 大) | 9:21.2 |
| 2 | 杉原・原田・安藤・田造 | (早 大) | 9:26.0 |
| 3 | 岡田・肥川・鎗屋・鈴木 | (法 大) | 9:41.4 |
| 4 | 二宮・杉本・塩野・松根 | (同 大) | 9:58.4 |
| B1 | 谷川・佐坂・丸山・安岡 | (日 大) | 9:19.0 |
| 2 | 鷹野・吉村・西・川口 | (明 大) | 9:20.6 |
| 3 | 仲村・松山・井上・田中 | (立 大) | 9:22.2 |

| | | | |
|----|-------------------|-------|--------|
| 4 | 石井・川越・佐藤・森口 | (中 大) | 9:24.8 |
| 決勝 | | | |
| 1 | 谷川・安岡・丸山・川畑 | (日 大) | 9:03.0 |
| 2 | 田中(寧)・杉原・田造・田中(純) | (早 大) | 9:06.8 |
| 3 | 吉村・鷹野・川口・西 | (明 大) | 9:09.6 |
| 4 | 松岡・高橋・青山・中西 | (慶 大) | 9:19.2 |
| 5 | 仲村・松山・井上・田中 | (立 大) | 9:24.6 |
| 6 | 森口・川越・佐藤・石井 | (中 大) | 9:26.4 |

得点

| | | |
|----|-------|----|
| 1 | 早 大 | 83 |
| 2 | 日 大 | 59 |
| 3 | 明 大 | 33 |
| 4 | 立 大 | 16 |
| 5 | 關学大 | 11 |
| 6 | 東京大 | 11 |
| 7 | 慶 大 | 9 |
| 8 | 中 大 | 7 |
| 9 | 神 經 大 | 7 |
| 10 | 關西大 | 6 |

水球競技之部

9-23 吳市営プール

慶應大学 22 {10-0} 0 立命館大学
 {12-0}

飛込競技之部

| | |
|------------------|-------------------|
| 飛板飛込決勝 (規定1 選択5) | |
| 1 | 坂本 章八 (日 大) 70.31 |
| 2 | 森澤 厚 (慶 大) 67.81 |
| 3 | 山下多喜雄 (日 大) 66.81 |
| 4 | 毛利 勝一 (〃) 62.13 |
| 5 | 矢野 正次 (早 大) 61.85 |
| 6 | 小河原正光 (慶 大) 59.10 |
| 高飛込決勝 (規定1 選択5) | |
| 1 | 毛利 勝一 (日 大) 78.65 |
| 2 | 馬淵 良 (〃) 67.96 |
| 3 | 山下多喜雄 (〃) 64.12 |
| 4 | 小河原正光 (慶 大) 57.26 |
| 5 | 山中 嘉雄 (早 大) 53.58 |
| 6 | 森澤 厚 (慶 大) 51.87 |



藤 田 明

既に5回の体験を経て居るので本年の第6回国民体育大会は全く軌道に乗った形で大成功であつた。競技施設、宿舍、交通等の諸部門に対する準備が地元呉市を中心としての的確に進められると共に、競技の運営進行に関する各方面への手配が主管広島県水泳連盟を核心として遅滞なく行われた賜物であつたに違いない。主管の競技団体と後援の地方自治体との間柄には、表面は兎も角稍もすれば暗闘に陥り易い傾向が少なくないのだが、今回は全く協調的で両者の意思の疎通は万全であつた様に見受けられた。一見何でもない事の様で、しかも成否の分岐点となる協調性を互いに維持した両者の努力に対し、深甚な敬意と謝意を呈せずには居られない。甚だ前書きが長くなつたが、競技施設、大会運営、競技成績等に就て、強く印象に残つた点を順次述べることにしたい。宿舍、輸送等に就て筆を進め得ないのは残念であるが、これ等を決して蔑ろにする意味ではなく、單に紙数の都合であることを特に御断りして置きたい。

競 技 施 設 に 就 て

過去6回の大会を省みて、御世辞抜きに今回の施設が一頭地を抜いて居る様に思う。昨年日米交歓水泳大会とインターハイを挙行した時は、脱衣場・浴場・便所等がいささか手狭で、此等の改善に就て希望を申し入れて置いたが、総て注文通りに整備された外に、新たに補助プール・特別観覧席・報道班席等が設置され、剩へ場内諸施設の配置に徹底的な手が加えられたので、見違える程整頓された。又環境の良いことも参加者の大きな魅力になつて居た様だ。

併し何と言つても出色なのは補助プールである。25米×15米という様な本格的な補助プールを有する総合水泳場は呉を以て嚆矢とするのではあるまいか。水深が浅いので公認プールにはならぬ様だが、一方

にあれ程完備したプールがあるのだから其の必要はあるまい。夏の公開や小中学生向けの簡単な競技会用としては、寧ろ活用度が高いかも知れない。この補助プールが出来たために、今迄しばしば目にした飛込プールでの競泳練習がなくなつたので、プール内の整頓も目立つて良くなつたし、更に各選手が思う存分にウォーミングアップ出来る様になつたのが最大の利器となつて居る様に思う。5月の体協視察の際は第一順位として恒久施設としての脱衣場の整備を申し入れたのであつたが、これを最小限に留める代償に補助プールの構築方を具申して推進の手をゆるめなかつた広島県水連の達見に拍手を送ると共に克く其の乞を容れて巨費を投じた呉市当局の決断に改めて敬意を拂わずには居られない。

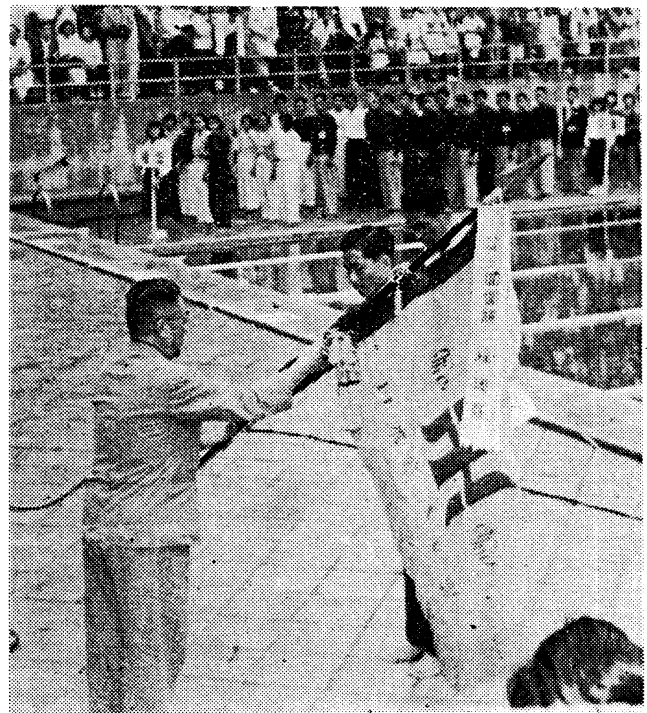

総合優勝の福岡縣に田畑会長より優勝旗を授與する
優勝旗を受くるは黒佐主將（朝日新聞社提供）

次に報道班席の拡充整備が挙げられる。国民体育大会の様な参加都道府県が普く全国に涉つて居る様な競技会では郷土色が濃く織り出されるので取材の範囲も極めて広がる。従つて報道陣の活動圏も厚くなり、席が充分に取れないのが通列であつたが、呉プールは其の要求を殆んど充たして居た点でもなかなか評判が良かった。

最後に苦言を一つ。と言うのは我々の協力で落度があつたことも考えられないではないが、永球の用具が不完全であつたことだ。殊に肝腎のゴールが厳密な意味では適格でなかつたため、競技の直前迄改造に追われたりした。水球ゴールを正確に且つ簡便に水上にセットすることはなかなか難しいので、新しく水球の施設をされる時には、事前に水連と緊密な連絡を取つて戴くことが望ましい。

大会運営に就て

プログラムの編成は上々と言えよう。参加府県側の申込期日の遵守が年一年と励行されて来たことも与つて力があるが、締切後僅か2日間で謄写版刷りに仕上げた機能の充実は高く買われてよい。これは参加者から参考記録を徴したことで、前年インターハイを手懸けた体験が物を言つたのだと思う。それにしても今だに申込期日に遅れたり、申込後の変更を申出る向が一、二に留まらないのはどうした事であろうか。然もそれが参加申込の手続きを都道府県に一任して居ると思われる様な場合に極めて多い。加盟団体は所属競技者の最善の擁護者であることを再確認して申込の万全を期して欲しい。又申込形式を守らないものが、案外有力団体に多い由であるから併せて猛省を促す次第である。

競技種目の配列と競技時間の算定も大過は無かつた様だ。競技種目の配列は特に頭を悩ますところだが、国体の様な盛沢山な競技会では何処かに無理が出て来るので此の場合特殊性を極力避けて普遍性に據る事は理の当然であろう。競技の水準が高まり専門化して来れば来る程多方面に手を伸すことは困難になり、種目の少い国体では有力選手でもリレーを除いて1人1種目を重点的に選んで泳ぐ傾向が濃厚になつて居る。例えば今年自由形の100米400米の両種目に出場して共に入賞を勝ち得たのは、女子の田村(奈良)実業団の武藤(愛知)教員の池田(長野)吉田(岡山)青年団の柴田(徳島)の僅か5名

に過ぎない。従つてプログラムの編成も1人1種目を主眼に置いて編成されるのは当然で、某紙の評の様に「プログラム組合せの拙劣」と言い切るのはいささか酷に過ぎる様だ。

競技時間の算出は前述した種目の配列にも緊密な連繋があるので、手軽にやつて退けるわけにはいかない。特に間隔をつめれば追い捲かれて全然間まが取れないし、それかと言つて間隔をあければ間が伸びて緊張を欠いてくる。此の間が競技会の演出には大きな効果を持つて居り、本大会は此の意味でほぼ成功したと見てよい。

今一つの要件は場内放送で、これが大会運営の鍵だと言つても過言ではあるまい。其の点主管団体でも特に配意して、縣水連随一のエキスパートである平川理事長が自ら陣頭に立つて多大の成果を収めた。ただ第1日はマイクロホンの調子と配線が悪く、折角の開会式がいささか明瞭を欠いたのと、選手控室への放送が遅れたのは画龍点睛を欠いたとでも言わうか。

記録の迅速的確な発表を助長する意図で設けられた各ヒート毎の記録閲覧所と、報道陣に対する正式記録の配布は好評を博して居た様だ。兎角起り勝ちな写真班との小競り合いもなく和気藹々裡に大会を進行出来たのは喜ばしい。併し事前に数回の綿密な打合せを持つた努力を看過してはならない。

最後に教員と青年団の参加人員を従來の1種目2名から1名に減員した事に就て言及したい。国体全体として参加人員を制限する案を体協で採択し、其の余波を水泳も浴びた形で、他の高校・女子・実業団との現有勢力を考慮して一應此の2種目を狙上上げたが、結果として方向を誤つて居ない様に思う。



男子高校100米自由形に59.4の好記録で優勝の後藤(手前)(朝日新聞社提供)

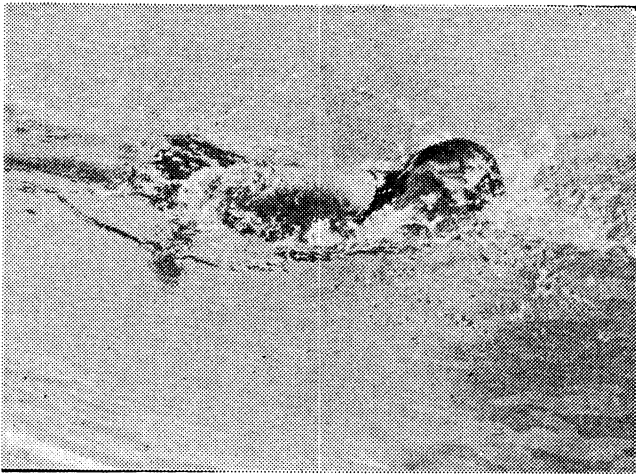

400米に優勝した田村(和歌山)麗の力泳

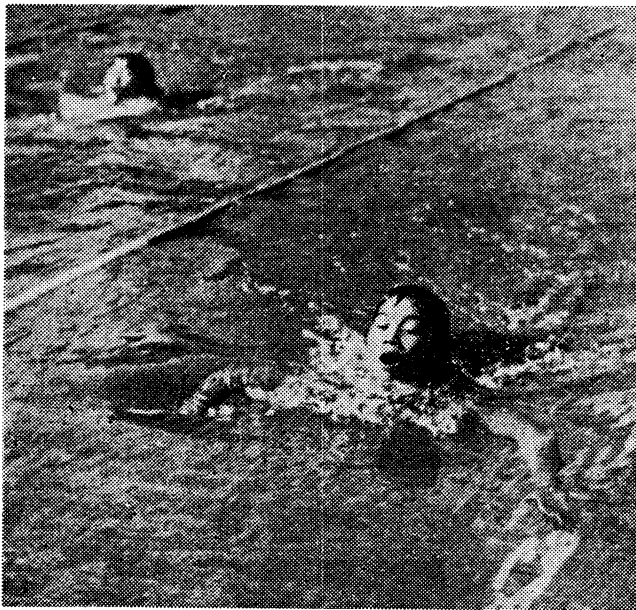

200米平泳に躍進を示した阪本(奈良)-上
青木(和歌山)-下の兩嬢 (朝日新聞社提供)

教員に就ては 実業団と合併して勤労者の枠に入れという論もあるにはあるが、余り機会に恵まれぬ教員や青年団の競技は、其れ自体存続の意義があり育成の要があるのではあるまいか。寧ろ將來発展の実を結んだ暁には参加人員の復活を考えてもよいのではないかと思う。尙昨年迄青年団は実業団の2部の様な実情であつたが、資格の明確化で実業団の色彩を拂し、大分すつきりして來たのは喜びに耐えない。

競 技 成 績 に 就 て

福岡 は昨年八幡製鉄の若手で稼いだ青年団の大量得点を20点以上失つたが、男子高校の躍進と女子の進出でほぼ之を補い4度連勝の偉業を達成した。男子高校も静岡の猛追を6点差に振り切つて優勝すると共に、実業団青年団でも2位を確保したあたり堂々たる貫録を示して余りがあつた。ただ大会開設以來王座を誇つて居た実業団で東京の後沫を拜したのは痛恨事であつたに違いない。

東京 は福岡と大接戦を予想されて居たが、高校と女子が凋落を示し殊に高校で昨年優勝した際得点42点から32点も下廻つたのでは、所詮均衡を誇示する福岡に敵す可くもなかつた。併し乍ら古橋橋爪・浜口・宇田・佐々木等超弩級を揃え、瞬く間に46点という空前の得点を挙げ、昨年に引続き准優勝の栄位を占めたのは自ら慰める所があつたであらう。

奈良 は総得点84の中46点を女子で稼いで、静岡と主客の位置を交替し第3位にのし上つた。再び桃旗を大和の野に翻した得意や想う可しである。

名門 **静岡** は教員の奮戦で見事優勝の栄冠を得たが、頼みとする高校が27点で第2位に留まつたので転落を余儀なくされた。

続く **和歌山** も女子の健闘で総得点40点の8割余33点を挙げて前畑・小島以來の伝統を誇つた。本年の女子競技は紀勢にさらわれた感が深い。

愛知 が地味に30点を叩き出して昨年同様第6位を確保した努力を高く評価すると共に、1点差で第7位に甘んじた **廣島** も郷土の声援に應えて青年団の優勝旗を掌中に収めたのは、大会の運営と相並んで成功と言わねばなるまい。

高知 は実業団でものした 15 点を根幹に 28 点をあげ廣島に次いだが、昨年の第 5 位 41 点から見れば痛恨に耐えまい。

第 9 位 岡山 以下はチームのスケールもづつと小さくなる。

例年の事ながら 三部対抗は素晴らしい人気を呼んだ。立見席迄入れれば悠に 18,000 人を收容するという大スタンドを擁し乍ら、定刻数時間前に札止めの措置をとらざるを得なかつた事、又 3 日間は快晴に恵まれ連日満員の国体レコードを作つたのに此の日合憎の雨に見舞われながら 観衆が容易に席を立たなかつた事の二つは、此の辺の事象を明らかに物語つて居る。しかもレースは熱戦に終始し、3 点の僅少差で思いがけなく高校の優勝に終つたのは全く印象的であつた。社会人は長距離に人を欠く跛行的陣容で古橋・浜口・西野を除いては精彩が無かつた。ただ両リレーは流石に O・B の老巧振りを存分に發揮し悔る可からざる片鱗を見せたが、中核となる前記の人達やこれに続く者が今後勤労者として引続き精進を続けるとすれば、最早社会人は功成り名遂げた存在として祭り上げてよい時期に來たのではないかと思う。併し本競技が大学・高校の対抗戦となつた曉にも、リレー位には特別参加して後進の指導啓発に當つて貰いたいと願うのは筆者のみではあるまい。

日本記録を含む 89 の大会新記録は本大会の記録的躍進を揚言して余りがある。100 米の鈴木 58.4 浜口・後藤 59.4, 200 米の古橋 2:09.8, 鈴木 2 10.8

後藤 2:11.6, 100 米背泳の西野 1:09.4, 100 米平泳の梶川 1:10.8 は国際場裡で優位を争い得る高度のものであり、女子では 100 米背泳の野口 1:23.2 200 米平泳の坂本 2:07.0, 青木の 2:08.4 は今後の向上次第では特殊種目もオリンピック参加が夢ではないことを立證した意義あるものであつた。

三部対抗のボース・ダイビングに優勝した高校界の鬼才馬場の鮮かな飛型、熱戦に次ぐ熱戦を以てしても遂に雌雄を決し得なかつた社会人学生対抗水球果ては紺碧のプルー杯に人魚群象を画き散らした美しい泳法演技などまだまだ書き足りないが、冗筆を如何せん既に余白を有しないのである。



カットは國休吳の記念スタンプ

“水球の笛に疑問を呈す” に就て

水球委員長 藤 田 明

機関紙第 92 号 (前号) に掲載された木村象雷氏の「水球の笛に疑問を呈す」に就て、本委員会の見解を卒直に且つ綿密に申し上げるべく、審判小委員会の主任者 沢海東助君の執筆を勞わし、発表の段取が出来たが、第 93 号は本年度 20 傑等紙面を食う記事が意外に多くなつたので、次号迄御待ち戴くこととしたい。

木村氏の暖かい御忠言と深い御関心に対し、衷心感謝の意を表すると共に、取り敢えず事情を解明して御諒承を乞う次第である。

第6回国民体育大会水上競技大会記録

9月21,22,23,24日 吳市営プール (50米) 公認 気温 22°-24° 水温 23°-26°

()内は予選記録, 太字は大会新記録の最高

男子高校府縣對抗之部

21日, 22日

100米自由形

| | | | | |
|---|----|----|----|----------------------|
| 1 | 後藤 | 暢 | 福岡 | 53.4 (1:00.0) |
| 2 | 井原 | 孜 | 静岡 | 1:01.6(1:02.0) |
| 3 | 吉賀 | 学 | 福岡 | 1:01.6(1:03.2) |
| 4 | 木村 | 正 | 静岡 | 1:01.8(1:02.2) |
| 5 | 堂崎 | 治孝 | 広島 | 1:02.0(1:03.0) |
| 6 | 庄司 | 嘉宏 | 千葉 | 1:02.6(1:02.6) |
| 7 | 加島 | 博 | 大分 | 1:03.4(1:03.6) |

400米自由形

| | | | | |
|---|-----|----|-----|------------------------|
| 1 | 浅野 | 満 | 愛知 | 4:50.0 (4:55.8) |
| 2 | 横田 | 宣明 | 福岡 | 4:57.2(5:01.6) |
| 3 | 青木 | 行義 | 熊本 | 4:57.6(5:05.6) |
| 4 | 久保田 | 認 | 大分 | 5:01.8(5:04.2) |
| 5 | 石橋 | 明 | 福岡 | 5:02.2(5:07.0) |
| 6 | 庄司 | 政雄 | 千葉 | 5:02.6(5:00.7) |
| 7 | 山下 | 勝次 | 静岡 | 5:02.6(5:05.6) |
| 8 | 大野 | 司 | 和歌山 | 5:05.4(5:04.6) |
| 9 | 小島 | 幸晴 | 〃 | 5:07.2(5:08.2) |

100米背泳

| | | | | |
|---|----|----|----|------------------------|
| 1 | 倉橋 | 範彦 | 静岡 | 1:11.0 (1:11.4) |
| 2 | 黒佐 | 清 | 大分 | 1:11.4(1:11.8) |
| 3 | 岸本 | 脩 | 兵庫 | 1:12.4(1:13.4) |
| 4 | 高森 | 知之 | 岡山 | 1:13.6(1:15.0) |
| 5 | 元村 | 昭夫 | 熊本 | 1:14.2(1:15.0) |
| 6 | 長谷 | 景治 | 大阪 | 1:14.8(1:15.2) |
| 7 | 山尾 | 弘 | 奈良 | 1:15.4(1:14.8) |

200米平泳

| | | | | |
|---|----|-----|-----|------------------------|
| 1 | 梶川 | 孝義 | 東京 | 2:41.2 (2:46.0) |
| 2 | 田中 | 守 | 愛媛 | 2:45.6(2:45.2) |
| 3 | 戸上 | 雅雄 | 福岡 | 2:46.6(2:48.4) |
| 4 | 石井 | 弘 | 千葉 | 2:49.8(2:50.0) |
| 5 | 大谷 | 勝 | 神奈川 | 2:50.4(2:49.6) |
| 6 | 中澤 | 潔 | 広島 | 2:52.0(2:53.2) |
| 7 | 松井 | 小太郎 | 愛媛 | 2:52.0(2:53.2) |
| 8 | 藤澤 | 健二 | 広島 | 2:52.6(2:51.2) |
| 9 | 中村 | 研造 | 奈良 | 2:53.2(2:55.4) |

800米リレー

| | | | |
|---|-------------------|----|------------------------|
| 1 | 古賀・石橋・後藤・横田 | 福岡 | 9:14.4 (9:22.0) |
| 2 | 木村・山下・遠藤・井原 | 静岡 | 9:27.0 (9:27.2) |
| 3 | 澤田・大森・足立・浅野 | 愛知 | 9:31.4 (9:32.6) |
| 4 | 川野・菅・黒佐・久保田 | 大分 | 9:36.4 (9:40.8) |
| 5 | 原・田所・中城・武崎 | 高知 | 9:37.8 (9:44.8) |
| 6 | 清光・堂崎・藤井・高橋 | 広島 | 9:38.6 (9:43.4) |
| 7 | 増田・笹島・松山・青木 | 熊本 | 9:43.2 (9:47.6) |
| 8 | 庄司(政)・粕谷・宇山・庄司(嘉) | 千葉 | 9:43.6 (9:43.0) |
| 9 | 平井・奥田・西山・牧野 | 香川 | 9:47.6 (9:48.8) |

300米メドレーリレー

| | | | |
|---|-----------|-----|------------------------|
| 1 | 倉橋・井原・木村 | 静岡 | 3:23.0 (3:34.4) |
| 2 | 石鍋・梶川・今井 | 東京 | 3:31.2 (3:34.6) |
| 3 | 野村・寺崎・後藤 | 福岡 | 3:32.0 (3:36.0) |
| 4 | 大久修・大谷・福原 | 神奈川 | 3:33.4 (3:35.0) |
| 5 | 三輪・古川・堀内 | 和歌山 | 3:33.6 (3:35.4) |
| 6 | 山尾・中村・植田 | 奈良 | 3:33.8 (3:37.0) |
| 7 | 白井・松山・西山 | 香川 | 3:36.4 (3:36.8) |
| 8 | 岸本・開發・明日香 | 兵庫 | 3:36.4 (3:36.4) |
| 9 | 長谷・岸本・浅岡 | 大阪 | 3:36.8 (3:34.6) |

得点

| | | |
|---|-----|----|
| 1 | 福岡縣 | 33 |
| 2 | 静岡縣 | 27 |

| | | |
|---|------|----|
| 3 | 東京都 | 12 |
| 4 | 愛知縣 | 11 |
| 5 | 大分縣 | 11 |
| 6 | 熊本縣 | 6 |
| 7 | 神奈川縣 | 5 |
| 8 | 愛媛縣 | 5 |
| 9 | 千葉縣 | 5 |

實業団府縣對抗之部

21日, 22日

100米自由形

| | | | | |
|---|-----|----|----|--------------------|
| 1 | 濱口 | 喜博 | 東京 | 59.4 (59.8) |
| 2 | 佐々木 | 猛 | 〃 | 1:00.8(1:01.2) |
| 3 | 岩谷 | 傳 | 京都 | 1:02.2(1:03.6) |
| 4 | 坂本 | 幸盛 | 福岡 | 1:02.8(1:03.2) |
| 5 | 本田 | 武次 | 栃木 | 1:03.4(1:03.6) |
| 6 | 武藤 | 薫 | 愛知 | 1:03.6(1:03.2) |
| 7 | 秋永 | 修 | 静岡 | 1:03.8(1:02.6) |

400米自由形

| | | | | |
|---|----|-----|----|------------------------|
| 1 | 古橋 | 廣之進 | 東京 | 4:44.2 (4:48.2) |
| 2 | 橋爪 | 四郎 | 〃 | 5:00.2(5:03.4) |
| 3 | 武藤 | 薫 | 愛知 | 5:15.8(5:17.0) |
| 4 | 三宮 | 亨 | 福岡 | 5:16.0(5:26.4) |
| 5 | 平城 | 哲夫 | 〃 | 5:21.6(5:26.4) |
| 6 | 蓮田 | 弘信 | 大阪 | 5:27.8(5:29.0) |
| 7 | 池本 | 興吉 | 長崎 | 5:29.6(5:28.4) |
| 8 | 浅野 | 俊雄 | 愛知 | 5:30.6(5:28.4) |

100米背泳

| | | | | |
|---|----|----|----|------------------------|
| 1 | 西野 | 恭正 | 高知 | 1:10.4 (1:09.8) |
| 2 | 黒佐 | 清 | 福岡 | 1:12.8(1:14.0) |
| 3 | 濱岡 | 昭八 | 京都 | 1:13.6(1:14.0) |
| 4 | 竹本 | 剛 | 福岡 | 1:14.0(1:14.0) |
| 5 | 曾根 | 嘉夫 | 兵庫 | 1:16.0(1:18.2) |
| 6 | 榎谷 | 周二 | 東京 | 1:16.0(1:16.4) |
| 7 | 伊藤 | 功 | 静岡 | 1:16.6(1:16.8) |

200米平泳

| | | | |
|---|-------|----|------------------------|
| 1 | 宇田久壽秀 | 東京 | 2:47.0 (2:49.6) |
|---|-------|----|------------------------|

| | | | |
|---|-------|----|----------------|
| 2 | 原田 悦治 | 福岡 | 2:47.4(2:50.0) |
| 3 | 藤家 衛 | 長野 | 2:55.0(2:59.2) |
| 4 | 中村 仁三 | 福岡 | 2:58.2(2:58.4) |
| 5 | 荒谷 順一 | 富山 | 2:59.4(3:01.6) |
| 6 | 渡邊 勝 | 長崎 | 3:04.2(3:05.2) |
| 7 | 香西 明 | 香川 | 3:06.2(3:02.2) |
| 8 | 藤岡 達昂 | 東京 | 3:08.0(3:03.4) |
| 9 | 松田 忠雄 | 山口 | 3:13.6(3:04.4) |

200米 リレー

| | | | |
|---|--------------|-----|-----------------|
| 1 | 濱口・佐々木・橋爪・古橋 | 東京 | 1:47.8 (1:49.2) |
| 2 | 氏原・西野・小林・長尾 | 高知 | 1:51.2 (1:51.6) |
| 3 | 大田黒・竹本・清田・坂本 | 福岡 | 1:52.6 (1:53.4) |
| 4 | 岩合・仙頭・竹内・田口 | 京都 | 1:53.6 (1:54.4) |
| 5 | 伊藤・山下・伊藤・秋永 | 静岡 | 1:53.8 (1:55.8) |
| 6 | 鎌田・岩崎・吉原・長谷川 | 北海道 | 1:54.8 (1:56.4) |
| 7 | 掛塚・松本・山本・池本 | 長崎 | 1:56.0 (1:56.6) |
| 8 | 谷合・蓮田・箱部・上田 | 大阪 | 1:56.4 (1:56.6) |
| 9 | 水野・武藤・浅野・杉田 | 愛知 | 1:56.4 (1:55.4) |

300米 メドレーリレー

| | | | |
|---|-----------|-----|-----------------|
| 1 | 榎谷・宇田・濱口 | 東京 | 3:28.4 (3:31.0) |
| 2 | 黒佐・原田・坂本 | 福岡 | 3:30.8 (3:32.2) |
| 3 | 濱岡・小島・岩合 | 京都 | 3:35.0 (3:42.2) |
| 4 | 西野・有田・氏原 | 高知 | 3:33.4 (3:38.8) |
| 5 | 上山・葉室・谷合 | 大阪 | 3:43.6 (3:45.0) |
| 6 | 廣本・松田・岩切 | 山口 | 3:43.6 (3:44.0) |
| 7 | 伊藤・加藤・秋永 | 静岡 | 3:43.6 (3:44.6) |
| 8 | 三由・荒谷・盛本 | 富山 | 3:45.0 (3:45.0) |
| 9 | 吉岡・北崎・長谷川 | 北海道 | 3:45.0 (3:46.0) |

得点

| | | |
|---|-----|-----|
| 1 | 東京都 | 46點 |
| 2 | 福岡縣 | 33〃 |
| 3 | 高知縣 | 15〃 |
| 4 | 京都府 | 15〃 |
| 5 | 愛知縣 | 5〃 |
| 6 | 長野縣 | 4〃 |
| 7 | 大阪府 | 3〃 |
| 8 | 静岡縣 | 2〃 |
| | 栃木縣 | 2〃 |
| | 兵庫縣 | 2〃 |

青年團府縣對抗之部

22日, 23日

100米自由形

| | | | |
|---|-------|----|----------------|
| 1 | 林 正夫 | 福井 | 1:02.8(1:03.6) |
| 2 | 山崎 哲雄 | 山口 | 1:03.6(1:02.8) |
| 3 | 栗原 伸一 | 群馬 | 1:03.8(1:04.8) |
| 4 | 柴田 修三 | 徳島 | 1:04.6(1:04.6) |
| 5 | 砥綿 孝生 | 福岡 | 1:04.8(1:04.8) |
| 6 | 鈴木 清一 | 奈良 | 1:05.0(1:04.4) |
| 7 | 大野松太郎 | 愛知 | 1:06.6(1:05.8) |

400米自由形

| | | | |
|---|-------|----|----------------|
| 1 | 吉村 博 | 岐阜 | 5:12.4(5:12.8) |
| 2 | 龜崎 慎之 | 廣島 | 5:18.0(5:21.4) |
| 3 | 村上 和平 | 岩手 | 5:20.6(5:24.6) |
| 4 | 菅野 泰 | 新潟 | 5:21.0(5:28.4) |
| 5 | 柴田 修三 | 徳島 | 5:21.2(5:26.6) |
| 6 | 荒卷 義之 | 福岡 | 5:24.2(5:24.8) |
| 7 | 藤田 清明 | 静岡 | 5:33.6(5:29.8) |
| 8 | 大野松太郎 | 愛知 | 5:37.6(5:40.2) |

100米背泳

| | | | |
|---|-------|----|----------------|
| 1 | 山口 眞治 | 鳥取 | 1:17.0(1:17.4) |
| 2 | 伊岐見 勝 | 愛知 | 1:17.0(1:17.0) |
| 3 | 三保 堯 | 廣島 | 1:17.0(1:17.2) |
| 4 | 桐山 宗一 | 岡山 | 1:17.8(1:17.2) |
| 5 | 橋本 巖 | 群馬 | 1:17.8(1:16.8) |
| 6 | 中村 理一 | 長野 | 1:19.2(1:18.6) |
| 7 | 富松 正則 | 福岡 | 1:19.4(1:18.4) |

200米平泳

| | | | |
|---|-------|----|----------------|
| 1 | 福江喜與一 | 福岡 | 2:53.0(2:55.4) |
| 2 | 土方 正記 | 廣島 | 2:58.0(2:58.0) |
| 3 | 杉山 寛司 | 岐阜 | 2:59.6(3:00.0) |

| | | | |
|---|-------|-----|----------------|
| 4 | 五十君七彦 | 愛知 | 2:59.8(2:59.2) |
| 5 | 宅野 忠行 | 鳥根 | 3:01.4(3:04.6) |
| 6 | 山崎 善作 | 群馬 | 3:02.0(3:02.6) |
| 7 | 川棚 正之 | 佐賀 | 3:03.0(3:04.0) |
| 8 | 清水 啓二 | 岩手 | 3:05.4(3:07.0) |
| 9 | 中道 勝 | 和歌山 | 3:08.4(3:07.0) |

300米メドレーリレー

| | | | |
|---|------------|----|-----------------|
| 1 | 富松・野々下・砥綿 | 福岡 | 3:41.8 (3:44.4) |
| 2 | 三保・土方・龜崎 | 廣島 | 3:44.4 (3:43.4) |
| 3 | 伊岐見・五十君・大野 | 愛知 | 3:45.4 (3:45.2) |
| 4 | 橋本・山崎・栗原 | 群馬 | 3:45.6 (3:47.8) |
| 5 | 伊藤・吉村・濱田 | 岐阜 | 3:46.6 (3:51.0) |
| 6 | 山田・大西・高瀬 | 香川 | 3:49.8 (3:50.8) |
| 7 | 桐山・平井・小島 | 岡山 | 3:49.8 (3:49.8) |
| 8 | 山口・齋藤・門脇 | 鳥取 | 3:52.0 (3:51.6) |
| 9 | 上田・上田・鈴木 | 奈良 | 3:54.2 (3:54.2) |

得点

| | | |
|---|-----|-----|
| 1 | 廣島縣 | 19點 |
| 2 | 福岡縣 | 17〃 |
| 3 | 岐阜縣 | 13〃 |
| 4 | 愛知縣 | 12〃 |
| 5 | 群馬縣 | 10〃 |
| 6 | 福井縣 | 7〃 |
| 7 | 鳥取縣 | 7〃 |
| 8 | 山口縣 | 5〃 |
| 9 | 徳島縣 | 5〃 |

教員府縣對抗之部

22日, 23日

100米自由形

| | | | |
|---|-------|-----|----------------|
| 1 | 下前 純男 | 鹿兒島 | 1:02.2(1:03.4) |
| 2 | 米倉 弘 | 兵庫 | 1:03.4(1:04.0) |
| 3 | 池田 幹夫 | 長野 | 1:04.8(1:05.0) |
| 4 | 加口 貢 | 大分 | 1:05.2(1:05.2) |
| 5 | 川島 央雄 | 東京 | 1:05.6(1:05.6) |

6 吉田 靖 岡山 1:06.0(1:05.6)
7 満田 美則 熊本 1:06.4(1:05.6)

400米 自由形

1 山崎 信政 高知 5:32.2(5:34.0)
2 垣田 勇 鳥取 5:35.2(5:40.2)
3 吉田 靖 岡山 5:35.8(5:43.4)
4 永岩 清 鹿兒島 5:36.4(5:43.2)
5 浦中 基一 愛媛 5:38.8(5:41.4)
6 池田 幹夫 長野 5:42.6(5:41.6)
7 川島 央雄 東京 5:44.0(5:41.0)
8 大石可久也 兵庫 5:54.2(5:41.8)
9 田中 宏勇 長崎 6:09.2(6:10.8)

100米 背泳

1 野島 宏 静岡 1:14.0(1:13.8)
2 坂本 响一 宮崎 1:14.6(1:15.2)
3 岡崎 益美 熊本 1:16.0(1:16.2)
4 待鳥 惠 福岡 1:17.8(1:19.6)
5 井上 正一 石川 1:18.4(1:17.8)
6 石川 晃 愛媛 1:18.8(1:18.6)
7 本間 竹志 新潟 1:19.4(1:18.0)

200米 平泳

1 牧 脩弘 岡山 2:57.8(2:55.8)
2 玉置 弘 和歌山 2:58.6(2:59.6)
3 高橋長七郎 静岡 3:06.2(3:08.6)
4 堺 可臣 徳島 3:10.6(3:14.8)
5 岸 樞夫 兵庫 3:12.4(3:13.2)
6 富安 常夫 福岡 3:13.0(3:17.4)
7 森岡 法久 高知 3:16.0(3:16.4)
8 岩浪 佑次 岩手 3:16.6(3:13.8)
9 田村 省三 熊本 3:18.2(3:17.2)

300米 メドレーリレー

1 岡崎・田村・満田
熊本 3:44.0 (3:44.8)
2 野島・高橋・池田
静岡 3:50.4 (3:50.0)
3 吉田・牧・本郷
岡山 3:51.4 (3:53.0)
4 和田・岸・米谷
兵庫 3:53.4 (3:53.4)
5 佐藤・神崎・池田
大分 3:54.6 (3:54.6)
6 上原・梶尾・下前
鹿兒島 3:56.4 (4:05.0)

7 柳川・森岡・横山
高知 4:09.2 (4:15.0)
8 大藪・櫛・小谷
京都 4:10.8 (4:09.0)

得点

1 静岡縣 16點
2 岡山縣 16〃
3 熊本縣 11〃
4 鹿兒島縣 11〃
5 兵庫縣 10〃
6 高知縣 7〃
7 大分縣 5〃
和歌山縣 5〃
宮崎縣 5〃
鳥取縣 5〃
長野縣 5〃

女子一般府縣對抗

100米 自由形

1 新子 富子 奈良 1:12.4(1:12.6)
2 田村美佐子 和歌山 1:12.6(1:12.6)
3 大石 康子 奈良 1:15.0(1:15.0)
4 齋藤 道子 高知 1:16.4(1:16.2)
5 井手 弘子 愛媛 1:18.2(1:17.4)
6 成清 静子 福岡 1:13.4(1:17.0)
7 塚本千賀子 東京 1:18.6(1:17.4)

400米 自由形

1 田村美佐子 和歌山 5:42.2(5:45.2)
2 山下 貞子 奈良 5:50.8(5:54.0)
3 宮崎 亮子 奈良 5:57.6(5:58.8)
4 塚本千賀子 東京 5:59.0(5:58.4)
5 瀧口三恵子 和歌山 6:08.2(6:05.4)
6 安部佐和子 愛知 6:12.2(6:06.2)
7 森下美奈子 熊本 6:12.6(6:19.8)
8 森 あき子 愛知 6:14.2(6:15.2)
9 井手 弘子 愛媛 6:17.6(6:16.0)

100米 背泳

1 野口 幸子 大阪 1:23.2(1:23.2)
2 片岡 澄子 奈良 1:25.8(1:26.4)
3 佐竹富美子 滋賀 1:26.8(1:25.2)
4 高山 玲子 廣島 1:26.8(1:27.0)
5 森前みどり 和歌山 1:28.6(1:26.4)

6 前原ともゑ 福岡 1:28.6(1:28.8)
7 河村遊津美 京都 1:30.0(1:28.8)

200米 平泳

1 阪本 和子 奈良 3:07.0(3:09.6)
2 青木 政代 和歌山 3:08.4(3:08.6)
3 大野 敦子 東京 3:14.0(3:14.0)
4 秋田ちづ子 福岡 3:16.4(3:16.0)
5 井豆 信子 奈良 3:18.2(3:15.8)
6 横田 吟子 高知 3:20.2(3:19.0)
7 小川 康子 和歌山 3:20.4(3:21.6)
8 杉浦 一子 静岡 3:21.2(3:18.8)
9 芦澤 輝 山梨 3:28.2(3:21.8)

400米 リレー

1 大石・山下・坂口・新子
奈良 4:59.0 (5:05.2)
2 瀧口・沼野・池田・田村
和歌山 5:15.4 (5:17.6)
3 高橋・塚本・小椋・保見
東京 5:22.8 (5:18.0)
4 後藤・皆良田・田吹・成清
福岡 5:26.8 (5:26.8)
5 高山・米岡・春田・藤本
廣島 5:29.6 (5:31.8)
6 森・安部・内田・井上
愛知 5:30.4 (5:28.6)
7 芦田・牧尾・茅野・赤木
岡山 5:31.0 (5:32.2)
8 米澤・村田・矢野・森下
熊本 5:33.2 (5:30.6)
9 宇佐美・吉長・首藤・井手
愛媛 5:35.4 (5:29.6)

300米 メドレーリレー

1 森前・青木・田村
和歌山 4:09.6 (4:10.6)
2 片岡・坂本・新子
奈良 4:10.2 (4:09.8)
3 前原・秋田・成清
福岡 4:20.0 (4:19.0)
4 小椋・大野・塚本
東京 4:20.0 (4:26.2)
5 佐竹・根岸・上杉
滋賀 4:23.8 (4:26.6)
6 高山・村上・米岡
廣島 4:26.0 (4:22.8)

| | | |
|------------|----|-----------------|
| 7 野口・中谷・中村 | 大阪 | 4:30.6 (4:26.6) |
| 8 河村・山崎・河原 | 京都 | 4:32.2 (4:31.2) |
| 9 加藤・木梨・安部 | 愛知 | 4:33.4 (4:30.6) |

8 高知縣 3〃
 其他の道府縣 1〃
 (但、宮城・福島・栃木・茨城・埼玉
 三重・佐賀の各縣は、不参加につき除
 く)

| | | |
|---------|-----|------|
| 2 西野 恭正 | 社会人 | 31.8 |
| 3 倉橋 範彦 | 高校 | 32.6 |
| 4 黒佐 清 | 〃 | 32.6 |
| 5 黒佐 年明 | 社会人 | 32.6 |
| 6 山本 速水 | 学生 | 32.8 |

得点

| | |
|--------|-----|
| 1 奈良縣 | 46點 |
| 2 和歌山縣 | 33〃 |
| 3 東京都 | 14〃 |
| 4 福岡縣 | 12〃 |
| 5 大阪府 | 7〃 |
| 6 廣島縣 | 6〃 |
| 7 滋賀縣 | 6〃 |
| 8 高知縣 | 4〃 |

總合成績

| | |
|--------|-----|
| 1 福岡縣 | 99點 |
| 2 東京都 | 74〃 |
| 3 奈良縣 | 48〃 |
| 4 静岡縣 | 45〃 |
| 5 和歌山縣 | 40〃 |
| 6 愛知縣 | 30〃 |
| 7 廣島縣 | 29〃 |
| 8 高知縣 | 28〃 |

参加 全都道府縣
 参加總人員 1267 人

天皇杯得点

| | |
|--------|-----|
| 1 福岡縣 | 21點 |
| 2 東京都 | 16〃 |
| 3 奈良縣 | 13〃 |
| 4 静岡縣 | 11〃 |
| 5 和歌山縣 | 9〃 |
| 6 愛知縣 | 7〃 |
| 7 廣島縣 | 5〃 |
| 8 高知縣 | 3〃 |
| 其他の道府縣 | 1〃 |

皇后杯得点

| | |
|--------|-----|
| 1 奈良縣 | 21點 |
| 2 和歌山縣 | 16〃 |
| 3 東京都 | 13〃 |
| 4 福岡縣 | 11〃 |
| 5 大阪府 | 9〃 |
| 6 廣島縣 | 7〃 |
| 7 滋賀縣 | 5〃 |

社会人・学生・高校

3部對抗競泳

9月24日

100米自由形

| | | |
|---------|-----|--------|
| 1 鈴木 弘 | 高校 | 58.4 |
| 2 濱口 喜博 | 社会人 | 59.8 |
| 3 野間 隆彦 | 学生 | 1:00.0 |
| 4 後藤 暢 | 高校 | 1:00.0 |
| 5 谷 訥 | 〃 | 1:00.8 |
| 6 西 擴 | 学生 | 1:01.0 |

200米自由形

| | | |
|---------|-----|--------|
| 1 古橋廣之進 | 社会人 | 2:09.8 |
| 2 鈴木 弘 | 高校 | 2:10.8 |
| 3 後藤 暢 | 〃 | 2:11.6 |
| 4 西 擴 | 学生 | 2:15.0 |
| 5 香川 義英 | 高校 | 2:15.2 |
| 6 杉原 滿弘 | 学生 | 2:17.4 |

400米自由形

| | | |
|---------|-----|--------|
| 1 田造 勝美 | 学生 | 4:49.2 |
| 2 香川 義英 | 高校 | 4:50.8 |
| 3 川畑 彌 | 学生 | 4:52.0 |
| 4 杉原 滿弘 | 〃 | 4:53.2 |
| 5 東 昇 | 社会人 | 4:55.0 |
| 6 淺野 滿 | 高校 | 4:56.6 |

800米自由形

| | | |
|---------|-----|---------|
| 1 田造 勝美 | 学生 | 10:11.4 |
| 2 川畑 彌 | 〃 | 10:16.4 |
| 3 田中 寧夫 | 〃 | 10:21.6 |
| 4 東 昇 | 社会人 | 10:25.6 |
| 5 青木 行義 | 高校 | 10:31.6 |
| 6 石橋 明 | 〃 | 10:38.8 |

50米背泳

| | | |
|---------|----|------|
| 1 芦田 拓郎 | 学生 | 31.0 |
|---------|----|------|

100米背泳

| | | |
|---------|-----|--------|
| 1 西野 恭正 | 社会人 | 1:09.4 |
| 2 倉橋 範彦 | 高校 | 1:11.0 |
| 3 芦田 拓郎 | 学生 | 1:12.0 |
| 4 木部 俊之 | 〃 | 1:12.2 |
| 5 黒佐 清 | 高校 | 1:12.4 |
| 6 山本 速水 | 学生 | 1:12.4 |

100米平泳

| | | |
|---------|-----|--------|
| 1 梶川 孝義 | 高校 | 1:10.8 |
| 2 竹内 允 | 学生 | 1:11.8 |
| 3 田中 守 | 高校 | 1:12.8 |
| 4 藤家 衛 | 社会人 | 1:13.6 |
| 5 山田 芳美 | 学生 | 1:14.0 |
| 6 長澤 二郎 | 〃 | 1:14.8 |

200米平泳

| | | |
|---------|-----|--------|
| 1 梶川 孝義 | 高校 | 2:44.4 |
| 2 田中 守 | 〃 | 2:44.4 |
| 3 長澤 二郎 | 学生 | 2:46.4 |
| 4 戸上 雅雄 | 高校 | 2:49.4 |
| 5 竹内 允 | 学生 | 2:49.6 |
| 6 宇田久壽秀 | 社会人 | 2:50.2 |

200米リレー

| | | |
|-----------------|-----|--------|
| 1 濱口・佐々木・太田・古橋 | 社会人 | 1:45.2 |
| 2 濱川・田中(純)・西・野間 | 学生 | 1:46.2 |
| 3 谷・倉橋・鈴木・後藤 | 高校 | 1:46.8 |

300米メドレーリレー

| | | |
|---------------|-----|--------|
| 1 { 西野 1:09.6 | 社会人 | 3:21.4 |
| 宇田 1:11.8 | | |
| 濱口 1:00.0 | | |
| 2 { 倉橋 1:11.2 | 高校 | 3:21.6 |
| 梶川 1:10.4 | | |
| 谷 1:00.0 | | |

| | | | | |
|------------|-------|----|--------|--|
| 3 | } | 山本 | 1:11.0 | |
| | | 竹内 | 1:11.4 | |
| | | 吉村 | 1:00.8 | |
| 学 生 3:23.2 | | | | |
| 得 点 | | | | |
| 1 | 高 校 | 80 | 点 | |
| 2 | 学 生 | 77 | 〃 | |
| 3 | 社 会 人 | 49 | 〃 | |

飛込競技之部

9月22日~24日 吳市営プール

3部對抗飛板飛込決勝

(選択のみ4)

| | | | |
|---|-------|-------|-------|
| 1 | 馬場 豊 | (高校生) | 58.15 |
| 2 | 森澤 厚 | (学 生) | 47.29 |
| 3 | 萩原 甫 | (社会人) | 46.84 |
| 4 | 久保 欣治 | (") | 46.12 |
| 5 | 矢野 正次 | (学 生) | 42.26 |
| 6 | 石田 隆一 | (高校生) | 41.77 |

3部對抗高飛込決勝

(選択のみ5)

| | | | |
|---|-------|-------|-------|
| 1 | 馬場 豊 | (高校生) | 57.60 |
| 2 | 石田 隆一 | (") | 53.77 |
| 3 | 小河原正光 | (学 生) | 52.97 |
| 4 | 久保 欣治 | (社会人) | 47.64 |
| 5 | 高田 弘一 | (") | 44.90 |
| 6 | 山中 嘉雄 | (学 生) | 38.87 |

3部對抗得点

| 順位 | 地 域 | 飛板 | 高 | 合計 |
|----|-------|----|----|----|
| 1 | 高 校 生 | 8 | 12 | 20 |
| 2 | 学 生 | 7 | 5 | 12 |
| 3 | 社 会 人 | 7 | 5 | 12 |

男子3地域對抗飛板飛込決勝

(規定1, 選択4)

| | | | |
|---|-------|-------|-------|
| 1 | 久保 欣治 | (西 部) | 61.96 |
| 2 | 馬場 豊 | (西 部) | 56.53 |
| 3 | 森澤 厚 | (東 部) | 55.57 |
| 4 | 石田 隆一 | (中 部) | 51.39 |
| 5 | 萩原 甫 | (東 部) | 47.46 |

男子3地域對抗高飛込決勝

(規定1, 選択4)

| | | | |
|---|-------|-------|-------|
| 1 | 萩原 甫 | (東 部) | 59.65 |
| 2 | 久保 欣治 | (西 部) | 59.36 |
| 3 | 石田 隆一 | (中 部) | 52.51 |
| 4 | 小河原正光 | (東 部) | 50.03 |
| 5 | 高田 弘一 | (西 部) | 50.03 |

男子3地域對抗得点

| 順位 | 地 域 | 飛板 | 高 | 合計 |
|----|-----|----|----|----|
| 1 | 西 部 | 12 | 7 | 19 |
| 2 | 東 部 | 6 | 10 | 16 |
| 3 | 中 部 | 3 | 4 | 7 |

女子3地域對抗飛板飛込決勝

(規定1, 選択3)

| | | | |
|---|-------|-------|-------|
| 1 | 坂口 修子 | (西 部) | 46.65 |
| 2 | 白井夫佐子 | (西 部) | 44.32 |
| 3 | 田中他榮子 | (中 部) | 35.16 |
| 4 | 木住野博子 | (東 部) | 32.01 |
| 5 | 伊藤 照子 | (中 部) | 28.52 |

女子3地域對抗高飛込

(規定1, 選択3)

| | | | |
|---|-------|-------|-------|
| 1 | 白井夫佐子 | (西 部) | 40.02 |
| 2 | 宮本まさみ | (中 部) | 36.70 |
| 3 | 坂口 修子 | (西 部) | 36.00 |
| 4 | 小笠原節子 | (中 部) | 28.42 |
| 5 | 木住野博子 | (東 部) | 28.08 |

女子3地域對抗得点

| 順位 | 地 域 | 飛板 | 高 | 合計 |
|----|-----|----|----|----|
| 1 | 西 部 | 12 | 11 | 23 |
| 2 | 中 部 | 6 | 8 | 14 |
| 3 | 東 部 | 3 | 2 | 5 |

水球競技之部

全關東 9 { 2-4 } 5 全關西 { 7-1 }

プー ル 公 認

昭和 26 年度 (本誌 91 号 42 頁発表以後) 日本水泳連盟で公認したプールは次の通りである。

| 公認番号 | 名 称 | 公称距離 | 所 在 地 | 加盟団体 |
|------|---------------|------|-------------------------|---------|
| 27号 | 高 崎 市 営 プ ー ル | 50米 | 群 馬 縣 高 崎 市 | 群馬縣水泳連盟 |
| 28号 | 山口大学教育学部プール | 50米 | 山口市大字上宇野新白石2300番地 | 山口縣水泳連盟 |
| 29号 | 縣 営 岐 阜 プ ー ル | 50米 | 岐阜市長良縣營岐阜総合運動場内 | 岐阜水泳連盟 |
| 30号 | 碧南市新須磨塩水プール | 50米 | 愛知縣碧南市字宮後地内 | 愛知水泳連盟 |
| 31号 | 十 文 字 プ ー ル | 50米 | 福岡縣朝倉郡三奈木村 | 福岡縣水泳連盟 |
| 111号 | 谷 津 遊 園 プ ー ル | 25米 | 千葉縣千葉郡津田沼町谷津 | 千葉縣水泳連盟 |
| 112号 | 敦 賀 プ ー ル | 25米 | 敦 賀 市 大 島 公 園 | 福井縣水泳連盟 |
| 113号 | 雄 山 町 プ ー ル | 25米 | 富山縣中新川郡雄山町2443 | 富山縣水泳協会 |
| 114号 | 本庄高等学校プール | 25米 | 埼 玉 縣 兒 玉 郡 本 庄 町 | 埼玉縣水泳連盟 |
| 115号 | 松 戸 市 営 プ ー ル | 25米 | 千 葉 縣 松 戸 市 岩 瀬 相 模 台 | 千葉縣水泳連盟 |
| 116号 | 弘前高等学校プール | 25米 | 青 森 縣 弘 前 市 弘 前 高 校 内 | 青森縣水泳連盟 |
| 117号 | 南 山 学 園 プ ー ル | 25米 | 名 古 屋 市 昭 和 区 五 軒 家 町 6 | 愛知水泳連盟 |
| 118号 | 北里中学校プール | 25米 | 愛知縣西春日井郡北里村 | 〃 |
| 119号 | 新川小学校プール | 25米 | 愛知縣碧南市字寺子 | 〃 |

名譽會長

故末弘嚴太郎先生追悼會 (1)

われ等の末弘嚴太郎先生を運動人として水泳人として心ゆくばかり御送り申上げたいと云う心持が盛り上つて、故先生の30日祭を機会にその翌日を期して昭和26年10月13日午後5時半より、東京神田駿河台岸記念体育会館に於て、日本体育協会、日本水泳連盟の共同主催で盛大な追悼会を催した。当夜は御遺族を初め來り会するもの73名、遠く大阪九州からも参会せられた方もあつた。先づ階下食堂に飾られた先生の御写真を中心に、來会者一同玉串を捧げて後、階上に席をうつし、夕食を共にしながら、松沢一鶴氏司会の下に先生に特に関係の深かつた諸氏に追憶談の花を咲かせて頂いた。しかし來会者も非常に多くて何れも関係の深い方ばかりであつたのだが、その中の甚だ限られた何分の一の方々にお話しを願つたのである。それだけでも正に日本競技史の繪巻物を開く感がした。茲に談話を抄録して故先生を追慕するたよりともし、併せて日本競技史の貴重な文献ともしたいと思つて本誌に採録することとした。

期日 昭和26年10月13日

場所 岸記念体育会館

出席者 御遺族(いろは順)

末弘 冬子(未亡人)

末弘 重夫(令息〔3男〕)

末弘百合子(同夫人)

武尾 泰子(令息〔長男〕元夫人)

武尾 勢三

石田啓二郎 石井辰五郎 入沢 文明

飯島 富子 原 秀夫 八田 一朗

蓮見 宏 西本 秀雄 西沢 礼子

丹羽 孝忠 大島 功 小沢吉太郎

和田とよ子 梶井 剛 田畑 政治

高島 文雄 辻 富士夫 辻 花子

根上 博 永井 了吉 中松潤之助

中川千枝子 武藤 秀三 上野徳太郎

野村 憲夫 野津 謙 野口 徳子



御靈前に玉串を捧げる未亡人

- | | | |
|-------|-------|--------|
| 山岡 慎一 | 山賀みや子 | 松沢 一鶴 |
| 松本 隆重 | 牧野 正藏 | 益田昭一郎 |
| 藤田 明 | 深谷 俊明 | 小島 三郎 |
| 小林 高志 | 小池 礼三 | 小出 靖彦 |
| 古村幸一郎 | 小林徳太郎 | 後藤 文夫 |
| 後藤 敬三 | 東 龍太郎 | 浅野 延秋 |
| 浅田 斐彦 | 佐々木 救 | 齋藤武五郎 |
| 沢田 武治 | 坂田 完治 | 鷺田 成男 |
| 齋藤 君子 | 清川 正二 | 遊佐 正憲 |
| 三上 節三 | 三島 彌彦 | 下村 海南 |
| 下岡 忠一 | 澁谷 壽光 | 白山源三郎 |
| 志村 義久 | 久富 達夫 | 森村市左衛門 |
| 本井 功 | 森沢 厚 | 関屋 悌藏 |
| 関谷 健哉 | 杉本 傳 | 須藤 求 |

東龍太郎氏(主催者代表)

主催者の一員といたしまして、先輩多数のご列席の中で甚だ僭越と存じますが、一言ご挨拶を申上げ

たいと思います。

先般、末弘先生がおかくれになり、私共スポーツを通じて先生と密接なるつながりをもつておりますものといたしまして、なんとかして、私共の気のすむようにと申しますか、これで良かったというような形で先生をお送りしたいということを、念願いたしましたのでございますが、末弘先生はいつもわれわれスポーツ畑の最も優れた方というのみではなく、広く社会の先達としての皆の悼む心の深いものがあり結局ご承知の通りの中央労働委員会を中心とする盛大な葬行が営まれたのでございます。しかしながら私共といたしましては、先生にとつておん思い出の最も深い所でありますこの日本体育協会を会場といたしまして、先生のかつての元気なお姿を偲びたいという心持ちから、本日のこの追悼会を計畫いたしましたのでございます。本日多数の先輩並に同僚各位からご賛成をいただきまして、ご参集願いましたことを、主催者といたしまして、洵に厚くおん礼を申し上げます。

先生のご病状は相當以前から承知しておりましたが、とに角一度あのように元気になり、本協会へもお出でになられて、極めて元気にいろいろと私共と將來の計畫などまでをお話になつたことから考えますとまことに突然に病の床につかれまして、以來はあの経過でわれわれといたしましては本當に急に亡くなられたように思う次第であります。私共でさえこれに対して心から淋しく思い、哀しく存じますことを思いますと、肉親の方々におかれましては、その御愁傷のほどはお察しにあまりあるのでございます。

体育協会と先生との関係は、これまた大正 10 年ごろ以來と承つております。その間、前の体育協会戦時中の日本体育会を通じまして、あるいは理事として、あるいは理事長として本会のために大きな足跡、多くの業跡をお残し下さいましたことに対しましては、現在の体育協会といたしましてもつねづねそのご恩は十分に有難く存じている次第であります戦後は労働問題の重要性のためにスポーツの方の第一線からはお退きになつては おられたのでありますが、しかしながら私共が常に末弘先生のあの獨創的など意見を伺つて、そうして難しい問題の処理に当りたいと思ひましたことは何回かあつたのであります。幸にも明年のヘルシンキ、オリンピック競技に日本が参加せられるような状況になり、先生がおいでになられたら、このオリンピック選手を派遣する

に当つてもまたわれわれに対して大いなる指示をお与え下さつたり、またわれわれに対して多くの注意すべき事柄を示していただくことが出来たのではないかと思つておりましたが、指示をいただけぬことに終りましたことは私共といたしましてはかえすがえすも遺憾の極みでございます。

個人的のことを申上げて甚だ恐縮であります、私は明治 43 年に第一高等学校に入りました時以來末弘先生の声咳に接していただいております。先生はまだ当時法科大学の学生でございましたが、その全寮茶話会における末弘先生のご意見は、まことに私共医科の生徒にとつては驚歎すべき素的なものでしかもその当時の学校の指導者に対するご意見等を伺つて、何んという元気な、体は極めて小さいが声は大きいことは実に激しいことを言う先輩だろうと全く驚きの眼を見張つたのが最初でございました。それ以來各種の面においていろいろとご注意とご指導を伺つて参りました。特に東京大学の運動会につきましては永らくお世話になつた次第でございますまた不思議にも先生がラグビー部長をお辞めになりましたその跡を私がお引受けしたようなこともあります。

私といたしましては、極く最近はスポーツの面でお目にかかるより、むしろ労働関係の面でお目にかかつたことが多かつたという、不思議な点が多く、厚生省に勤めております間に従業員の待遇改善等の問題で、中央労働委員会に兩三度招集を受けました先生の前でこの職員の代表といろいろと協議いたしましたのが、公にお目にかかりました最後に相成りました。本夕は先生とは最も親しい繋りをもつた方々の多数のお集りを得ましたので、限られた時間ではございますが、この間に出来る限りいろいろな面からの先生のお話をしていただきまして、ただ今階下で玉串を捧げましたが、まるで生けるが如きあの先生のお写真の通りの先生が、この席の何処かでこのわれわれの話を聴きながら、あるいは苦笑をし、あるいはテレ臭そうにしておられる姿を思い浮かべつつ皆さんのお話を伺いたいと存じます。洵に不調法でございましたが、ご挨拶といたします。

末弘重夫氏（御遺族代表）

本夕は父を記念いたしまして、かくも盛大なる追悼の宴をお催し頂きまして、洵に有難うございます遺族一同に代りまして本席をもつて厚くおん礼を申し上げます。

われわれ遺族といたしましても、矢張り父えつながる思い出はスポーツを通しての思い出というのが一番多いのでございまして、あるいは神宮プールにおける日米大会などに、われわれ父の自動車に乗っかりまして、毎年々々あのプール脇にあつて見せていただきました。さらにその前には子供の頃から水泳を観に玉川プール時代から連れて行つて貰いました。またあるいは秋の明治神宮外苑で行われました国民体育大会に、その他いろいろなスポーツの大会に常に父について参りましたので、私たちとしても過去におきましては、何んとしてもスポーツを通じての父の思い出というものが一番多いのでございます。そのスポーツ関係の皆様方が、こうやつて席を設けて下さつたということは、父はもちろん私たち遺族といたしましても、本当に有難い嬉しいことと思つております。

つまらないことを申すようでございますが、父は体が健康な上にも非常に自分の体を大事にいたしまして、ちよつと熱を見て、平常6度2,3分の熱が5分ぐらい上りますと、もう薬を飲んだと云うような神経質で、常に健康には注意をしていたような人間でございましたので、この調子では、いつたい幾つまで長生きして、何年まで頑張るだろうと思つておりました。日本でも最年長の記録を作るのではないかと思つていたほどであります。然るにあのような、突然といつたような感じをわれわれ遺族としても持つております。此処にお出でになる下村先生を初め父よりも10年もそれよりも高年齢のご先輩のお方がおられますのに、自分で先に逝つたということは父としてもくやしいだろうと思つております。

來年のヘルシンキのオリンピックのことは、父としては心の中で非常に喜んでいたと思います。またこのようにしていただくのは父としてくやしいことと思ひますけれども、何より一番こういうスポーツ関係の方にこうやつていただくことは、父としては有難く思つていることと思ひます。甚だまとまりのないことを申し上げましたが、われわれ遺族の感謝の一言としてご挨拶を申し上げます。どうも有難うございました。

田畑政治氏（日本水泳連盟会長）

末弘先生の水泳に関することは、私から申上げることがないほど、一般にも徹底しているわけでありまして。ただ先生が亡くなられて、今はつきり考えられることは、とに角日本の水泳というものが世界の

スポーツから見て、水上競技に関する限り無視出来ない日本の水泳界が参加しなければ、その大会というものは全然世界的なものでないということは、この前のロンドン大会においてもはつきりわかつていゝという所まで來たことについて、今先生が亡くなられてはつきり考えられることは、若し先生が水泳に関係なさなかつたならば、日本の水泳は此処まで來なかつたということが言えますし、そういう感想を今更に深くするものであります。

次の問題としてわれわれ水泳団体に対しては毀譽褒貶いろいろあるのですが、それは私共決して間違つていないと思つております。ということは今の国民体育大会の前身の明治神宮大会というものが、総べての競技を一ぺんにやつたために、水泳というものは10月に入つて日本の気候では出来ないということ、形式的に一緒になつて行くか、さもなければその儘の形式であるならばやめようというギリギリのところまで行くということになつて、遂に自分たち水泳連盟は神宮体育会を脱退しようということが京都に於ける選手権大会の時に末弘声明で發表されたということ（大正15年8月）非常に非難されたのですけれども、それが却つて末弘先生を中心に日本の水泳というものはつきり眞剣に一本にまとめようということになつたと思つております。

その次に世界的に進出した原因となつた明治神宮のプールの出來たこと。これは末弘さんが非常に熱心にやつた結果、出來たようでありまして、恐らく阪谷さん（芳郎男爵）が協力しないだろうと思つておりましたのが、あまりにも末弘さんの熱心ということに動かされ協力された結果出來上つたようなのであります。私達もこの国家的プールが出來たということが、この日本の水泳がはつきり國際的に進出出來た一つの原因であると思つております。

その後はロスアンゼレスのオリンピックというものに対する努力であります。恐らくオリンピック始つて以來、これは水泳に関しては一番立派なオリンピックであり、しかも最も良い記録が更新された時である。当時の中学2年から5年までの選手によつて、オリンピック記録がほとんど全部更新され、日本の水泳界というものが世界の水泳界から無視出来ないということになつて、今日の地位を作り上げたものでありましてこの間に於ける末弘会長の苦心が如何に大きなものであつたかは我々のみが知るところであります。

内部的に申し上げますと、最初に水泳の団体も群雄割拠の状態であつた。それを先生がまとめられてこうなつたということをはつきり言えるのであります。これは私共が説明しなくても日本の水泳が末弘先生がおられなかつたら此処まで來なかつたということ、今あらためて感を深くするものであります。私達にとつてはヘルシンキオリンピック大会は、水泳にかんしては諸種の理由により非常に低調なオリンピック大会となるのではないかと心配して居るのであります。これは日本の水泳にとつてだけのことではない、世界的なことでもありますから問題はないとしても、何れにせよ私は参加する以上は勝たなければならんと準備してやつておる次第でありますけれども、この大会にも勝つて先生に喜んで頂こうと思つておりましたが、先生が亡くなられたということで私たちの心の奥に一つの淋しい気持ちが起きております。なんだか目標を失つたという気持ちであります。私の思い出すことは、ベルリンオリンピック大会で日本の水泳というものが、最初に勝つべき100米を失つたため非常に苦戦しまして、それでもリレーやブレストに勝ち、1500に勝つた。アメリカ2点、日本が3点、ハンガリー1点で結局最後に日本が勝つたのですけれども、あの時ベルリンのオリンピック村で先生が心から喜ばれた。私達は先生と長く付合つておりますけれども、そのうちでもあの時は本当に嬉しそうな顔をしておられました。それをもう一度今度のヘルシンキでやろうと思つておりましたけれども、それが出来なくなつたことは非常に淋しいと思つております。日本の水泳をつくつて下さつた先生を今度のオリンピックで勝つて慰めるということが、私共の義務であると思つております。

佐々木救氏（一高水泳部時代）

私が高等学校（第一高等学校）に入学いたしましたのは明治40年です。中学を39年に卒業しまして、兄（本連盟医事部須藤求氏）が高等学校にいらしたので水泳部（現在の千葉縣館山市北條海岸）に入れという命令で水泳部へ行つたが、その時試験を受けてまだ高等学校には入れなかつたはずだつたのですけれども、末弘先生と兄の方で親しいものですから水泳部にだけは行つた所が、水泳部の空気が何んとも自分の体にしっくり合つてしまつたので、次の年にはきつと入ろうと思つて、その1年間は本当に勉強をいたしました。

高等学校に入つたその頃は水泳部では加福先生、

梅沢先生などに主として教わりました。

その頃泳ぎの会として「関東連合游泳大会」というのがありました。その頃は今と全く違ひまして、泳ぎというと、ことに高等学校では日本流の泳ぎを主としてやつておつて、水府流、神伝流をやつておつたのであります。そうかといつてやつぱり当時も世界の泳ぎ方には末弘先生、梅沢先生方が十分注意をされておりました。「関東連合游泳大会」のときには、日本の泳ぎ方を主としてやりまして、競争というのはほんのつけたりであつたのです。しかし世界の泳ぎには気をつけておつて、その頃日本のわれわれの泳ぎの速さが、世界の女のレコードに及ばないという時代でありました。その時代に、たしか明治44年頃のこの大会に於てであつたと思ひますが、近い將來日本人がオリンピックで優勝するのは水泳であるということをも末弘先生が申されたのであります。これは私が今でも深く感銘していることとてございませぬ。

それからもう一つ、その水泳部の寄宿舎で不祥なことが起りまして、委員がその当事者を呼んで「君は自分の心に覚えがあるだろうからすぐ退部して貰う」ということとてありました。その人はそういう覚えがないといふので末弘先生に「こういうわけだから出て行けと言われた」と伝えた。すると末弘先生はその委員に向ひ「先方の事実をちゃんと聴いてそつ言つたのか」と言われた。「そうじゃない」「それじゃいけない。はつきり事実を知つてからやればいい。そんな乱暴をしてはいけない。」といふことを言われました。先生は争議の場合に争議の事実を双方からはつきり聴かれて、それを研究して仲裁をしておつた。先生は若い頃は非常に気の早い方であつたにも拘らず、両方の争ひの仲裁をするといふ氣長い役目をされたといふことは、われわれ若い頃の先生を知つてゐる者は、あの気の早い先生がどうしてああいう役目をされたか、これはほかからはわからない末弘先生自身の修養によつてされたことだろうと思ふのであります。大変偉い方だといふことを今更に思ふのであります。古いこときりしかありませんが、あとのことはまたほかの方にお願ひいたします。

× × ×



辻 富士夫

総会 F I N A

新らしく公認された世界記録

国際水泳連盟は 8 月 25-26 日理事会をヘルシンキで開き次の 18 の世界新記録を公認した。

〔男子〕

- 400米 自由形 4:26.9 J.B. マーシャル (オーストラリア) ニューヘヴン 1951年3月24日、25碼
- 440碼 自由形 4:31.0 J.B. マーシャル (オーストラリア) ケンブリッジ (マサチューセッツ州) 1951年3月11日 25碼
- 440碼 自由形 4:28.1 J.B. マーシャル (オーストラリア) ニューヘヴン 1951年3月24日 25碼
- 500米 自由形 5:43.7 J.B. マーシャル (オーストラリア) ニューヘヴン 1951年2月17日 25碼
- 100米 平泳 1:06.6 L.K. メシユコフ (ソ連) モスクワ 1951年1月7日 25米
- 200米 平泳 2:27.3 H. クライン (ドイツ) ミュンヘン 1951年6月9日 25米
- 400碼 リレー 3:21.6 エール大 (R. ソーマン、D. シェク、W. ファーンズワース、R. リード) ニューヘヴン 1951年2月17日 25碼
- 400米 リレー 3:47.9 エール大 (R. ソーマン、D. シェフ、W. ファーンズワース、R. リード) ニューヘヴン 1951年3月19日 25碼
- 800碼 リレー 7.40.6 エール大 (W. ムーア、J. マツクレーン、D. シェフ、W. ファーンズワース) ニューヘヴン 1951年3月24日 25碼
- 800米 リレー 8:33.0 フランス代表 (I. ベルナルド W. ブリオク、I. ボワトウ、A. ジヤニー) マルセユ 1951年8月4日 25米 塩水

〔女子〕

- 100米 平泳 1:16.9 E. セケリー (ハンガリー) モ

スクワ 1951年5月9日 25米

- 200碼 平泳 2:34.0 E. ノヴァク (ハンガリー) オズド 1950年12月30日 25米
- 200米 平泳 2:48.8 E. ノヴァク (ハンガリー) スゼケスフェーヘルヴァール 1950年10月21日 25米
- 200米 平泳 2:48.5 E. ノヴァク (ハンガリー) モスクワ 1951年5月5日 25米
- 150碼 背泳 1:40.4 G. ウイーレマ (オランダ) ヒルフェルスム 1951年4月15日 25米
- 300碼 メドレーリレー 3:19.4 ダムシエ・ツヴェムクラブ (オランダ) R. ファンデルホルスト、N. ハリツツエン、I. シュマツヘル ワラセイ 1951年6月9日 25碼
- 300米 メドレーリレー 3:41.2 ハンガリー代表 (I. ノヴァク、E. セケリー、J. トーメス) ブダペスト 1950年10月14日 33 $\frac{1}{3}$ 米
- 300米 メドレーリレー 3:35.9 オランダ代表 (G. ウイーレマ、N. ハリツツエン、I. シュマツヘル) ロッテルダム 1950年12月2日 25米

1951年度全米女子戸外水泳選手権大会

全米女子戸外水泳選手権は男子の選手権と同時に7月25日から5日間デトロイトで行われた。

総じて新人の進出が目立つたようで、前年度のチャンピオンが多く敗退している。平泳は相変わらず低調で1位ペンスの 200 3:09.2 は日本の今年のベストとくらべても劣る。

しかし自由形は相当なものである。種目からいつでも 800、1500 など今年に始まったわけでないが長い距離のレースをやっているのは日本と違う。

100自由形で前年のチャンピオン・ラヴァインが5位に転落し、新進のロス AC のシャロン・ゲアリーが 1:07.6 で優勝しており、400 ではホベルマンが 5:21.6 でカワモトを抑えたが両種目の記録の高ことは注目すべきだ。

△100米 自由形

- ① シャロン・ゲアリー (ロス A.C.) 1:07.6(1:08.1)
- ② オルダーソン (シカゴ、タウン倶) 1:08.0(1:08.7)
- ③ ドナヒュー (ラフアイエツト S.C.) 1:08.6(1:10.0)
- ④ マレン (ラフアイエツト S.C.) 1:09.2(1:09.1)
- ⑥ ラヴァイン (シカゴ、タウン倶) 1:09.8(1:08.4)

⑥ カラマ(ハワイS.C.) 1:09.8(1:08.9)

△400米 自由形

- ① バーバラ・ホベルマン(ワシントン) 5:21.6(5:32.5)
- ② カワモト(ハワイ水俱) 5:23.3(5:28.8)
- ③ グリーン(ローターデイルS.A.) 5:24.3(5:32.0)
- ④ ミューレンキャンプ(セントラン・プランジ) 5:25.7(5:33.8)
- ⑤ モス(ラフアイエツトS.C.) 5:36.7(5:38.9)
- ⑥ ヒックマン(ケノシヤユース・フアンワド) 5:38.2(5:39.5)

△800米 自由形

- ① カロリン・グリーン(ローダーデイルS.A.) 11:15.5(11:36.0)
- ② ミューレンキャンプ(クリスタル・プランジ) 11:21.6(11:53.5)
- ③ カワモト(ハワイS.C.) 11:30.1(11:47.1)
- ④ モス(ラフアイエツトS.C.) 11:35.8(11:44.7)
- ⑤ クラーク(ラフアイエツトS.C.) 11:40.9(11:52.1)
- ⑥ アスピナル(ワーセスターYMCA) 11:50.4(11:55.7)

△1500米 自由形

- ① カロリン・グリーン(ローダーデイルS.A.) 21:48.3(21:20.8)
- ② ミルマン(ワシントン) 22:10.3(22:23.4)
- ③ モス(ラフアイエツト) 22:25.4(21:51.0)
- ④ ウオツツオン(インディアナポリスA.C.) 22:45.5(23:11.3)
- ⑤ クラーク(ラフアイエツトS.C.) 22:47.5(22:28.4)
- ⑥ ピエツツ(マルトノマA.C.) 22:48.8(23:09.7)

△100米 背泳

- ① メアリ・フリーマン(ワシントン) 1:18.8(1:19.2)
- ② ドナヒュー(ラフアイエツトS.C.) 1:19.3(1:20.4)
- ③ クレーマー(パークレー) 1:20.7(1:21.1)
- ④ スコット(ミシガン州大) 1:20.8(1:21.4)
- ⑤ オブライエン(シカゴタウン俱) 1:21.5(1:20.5)
- ⑥ クラインシュミット(ホノルル) 1:22.9(1:21.9)

△200米 背泳

- ① メアリ・フリーマン(ワシントン) 2:49.8(2:51.2)
- ② クラインシュミット(ホノルル) 2:51.4(2:52.0)

③ ゲアリ(ロスA.C.) 2:53.5(2:56.8)

④ ドナヒュー(ラフアイエツトS.C.)

2:55.4(2:55.0)

⑤ クレーマー(パークレー) 2:56.0(2:57.8)

⑥ ジェンセン(シカゴ・タウン俱) 2:53.5(2:54.0)

△100米 平泳

- ① ジュデイ・コーネル(ポートランド) 1:21.0(1:25.6)
- ② ペンス(ラフアイエツトS.C.) 1:21.6(1:25.1)
- ③ クレーマー(パークレー) 1:25.7(1:26.9)
- ④ リンチ(ラフアイエツト S.C.) 1:26.3(1:29.0)
- ⑤ ハルトン(シカゴタウン俱) 1:26.3(1:25.8)
- ⑥ ピーターズ(フェイマスA.C.) 1:27.1(1:26.8)

△200米 平泳

- ① キヤロル・ペンス(ラフアイエツトS.C.) 3:09.2(3:14.2)
- ② コーネル(ポートランド) 3:10.5(3:21.0)
- ③ リンチ(インディアナポリスA.C.) 3:13.0(3:17.5)
- ④ ペルストリング(ローダーデイルSA) 3:14.6(3:15.0)
- ⑤ モリソン(インディアナポリスAC) 3:15.2(3:16.3)
- ⑥ バーデン(ロスAC) 3:21.6(3:23.1)

△300米 個人メドレー

- ① イザリン・カフモト(ハワイSC) 4:33.0(4:36.9)
- ② フリーマン(ワシントン) 4:33.8(4:35.7)
- ③ ムラカミ(ハワイS.C.) 4:38.6(4:40.1)
- ④ モリソン(インディアナポリスA.C.) 4:39.4(4:41.6)
- ⑤ ピーターズ(フェイマスA.C.) 4:42.8(4:41.7)
- ⑥ バウアース(インディアナポリス) 4:44.0(4:43.0)

△300米 メドレーリレー

- ① ラフアイエツトSC“A”(ペンス、ドナヒュー、マレン) 3:52.4(4:07.6)
- ② ラフアイエツトSC“B”(マニユエル、リンチ、ヘイエス) 4:00.1(4:08.4)
- ③ ロスAC(ゲアリ、ベル、バーデン) 4:04.1(4:08.0)
- ④ ハワイSC 4:09.1(4:09.0)
- ⑤ ローダーデイルSA 4:09.5
- ⑥ マルトノマAC 4:09.6

△800米 リレー

- ① ラフアイエツト SC“A”(クラーク、モス、マ

| | |
|---------------------------------|------------------|
| レン) | 10:39.9(10:53.3) |
| ② ハワイSC "A" (ムラカミ、ヌマズ、カワモト、カラマ) | 10:46.8(10:52.5) |
| ③ ローダーデイルSA | 10:50.7 |
| ④ シカゴ・タウン倶 | 10:58.4(11:01.6) |
| ⑤ クリスタル・プランヂSC | 10:59.5(11:07.0) |
| ⑥ ケノシヤ・ユースフアウンデション | 11:07.5(11:05.2) |

△1米 飛板

| | |
|----------------------|--------|
| ① パトリシア・マコーミツク(ロスAC) | 160.83 |
| ② カニングム(ラフアイエツトSC) | 145.63 |
| ③ メイヤース(ロスAC) | 124.42 |
| ④ ベントン(アトランタAC) | 117.28 |
| ⑤ フリック(ニューヨーク) | 113.65 |
| ⑥ ベネット(無所属) | 106.76 |

△3米 飛板

| | |
|----------------------|--------|
| ① パトリシア・マコーミツク(ロスAC) | 169.12 |
| ② カニングム(ラフアイエツトSC) | 167.62 |
| ③ メイヤース(ロスAC) | 153.80 |
| ④ ベントン(アトランタAC) | 143.36 |
| ⑤ コルヴイン(ロスAC) | 142.42 |
| ⑥ フイツシャー(アセンスAC) | 136.95 |

△高飛込

| | |
|-----------------------|-------|
| ① パトリシア・マコーミツク(ロスAC) | 74.12 |
| ② メイカース(ロスAC) | 67.48 |
| ③ コルヴイン(ロスAC) | 58.92 |
| ④ キャンフィールド(レイク・ショアAC) | 59.90 |
| ⑤ マーティン(ハウストン、コーク倶) | 48.00 |
| ⑥ フィシャー(アセンスAC) | 43.60 |

△チーム得点

①ラフアイエツトSC 51 ②ロスAC 35 ③ハワイSC 20 ④ローダーデイルSA 17 ⑤シカゴタウン倶 5 ⑥インディアナポリスAC 4

マーシャル、ムーア活躍

マーシャル、アグニューのオーストラリアから米に留学中の選手とムーアの3競泳選手それに飛込のマコーミツクが8月1日から7日までハーミユダで開かれたミッド・オーシャン水泳大会に出場、マーシャルは440碼自由形に4:30.6と4:30.0の二の世界新記録を出した。(従来の世界記録マーシャルの4:31.2)。

また300碼は世界記録のリストにないがムーアが2:57.6 マーシャルが2:59.0のともに従来記録にあ

る世界最高を上廻る記録を出した。

△100碼 自由形

①ゲリー・ホイト(コルゲイト大) 57.5

△200碼 自由形

①ウエイン・ムーア(エール大) 2:02.0 ②マーシャル(オーストラリア) ③アグニュー(オーストラリア)

△220碼 自由形

①ジョン・マーシャル(オーストラリア) 2:07.7 ②ムーア(エール大) ③アグニュー(オーストラリア)

△300碼 自由形

①ウエイン・ムーア(エール大) 2:57.6 ②マーシャル(オーストラリア) 2:56.0(以上世界最高) ③アグニュー(オーストラリア) 3:01.0

△440碼 自由形

①ジョン・マーシャル(オーストラリア) 4:30.6(世界新) ②ムーア(エール大) ③アグニュー(オーストラリア)

△440碼 自由形招待

①ジョン・マーシャル(オーストラリア) 4:30.0(世界新) ②ムーア(エール大) ③アグニュー(オーストラリア)

△100碼 平泳

①ゲリー・ホイト(コルゲイト大) タイム不明

△100碼 背泳

①デリック・オートウエイ(ベルムダ) 1:10.6

△150碼 個人メドレー

①ロビー・オード(ミスリーAC) 1:42.6

ヴェーガーのカムバツク

現在の女子自由形の世界記録のうち100米200米220ヤード、400米、500ヤード、500米800米1500米1760ヤードの種目はデンマークのヴェーガーが一人で占めているがこれらはすべて彼女が1936年から1942年にかけて作ったものである。その後彼女はプロに転向したが最近アマチュアにカムバツクすることがデンマークの水連に認められた。ヘルシンのキのオリンピックをみざすのだそうではいまいくつになつたか。この夏は200を50プールで2:34.5で泳いだということだ。

× × ×
× × ×

昭和26年度各地



水上競技會記錄

勤労者滋賀縣予選

琵琶湖水泳協会

7月15日 大津市民プール(50米)
未公認

(気温27° 水温24°)

一般男子之部

50米自由形

- 1 大谷 岑生 東洋レ 29.8
- 2 藤木由次郎 江若 31.2
- 3 堀井 寛吉 // 32.0

100米自由形

- 1 大谷 岑生 東洋レ 1:06.4
- 2 細川 修 江若 1:19.6
- 3 初田清四郎 市役所 1:20.2

200米自由形

- 1 鈴木 正夫 東洋レ 2:50.4
- 2 近藤 弘 縣廳 3:11.2
- 3 中村 良守 江若 3:14.2

400米自由形

- 1 鈴木 正夫 東洋レ 6:07.0

50米背泳

- 1 森 稔 縣廳 37.2
- 2 近藤 勝 東洋レ 39.1
- 3 藤木由次郎 江若 41.2

100米背泳

- 1 森 稔 縣廳 1:25.4
- 2 近藤 勝 東洋レ 1:26.4
- 3 米森 孝夫 市役所 2:01.8

100米平泳

- 1 村上 弘一 日通石山 1:28.8
- 2 神野 博一 東洋レ 1:31.2
- 3 岡本 勇 江若 1:35.2

200米平泳

- 1 村上 弘一 日通石山

200米リレー

- 1 鈴木・神野・近藤・大谷 東洋レ 2:12.4
- 2 堀井・細川・林・藤木 江若 2:13.0
- 3 石井・濱田・小泉・山田 高体連 2:27.0

35才以上

100米自由形

- 1 濱田 宗男 大津高 1:26.2
- 2 田中 勇 野洲高 1:27.8
- 3 田中 太造 市役所 1:39.2

100米背泳

- 1 田中 太造 市役所 1:51.0
- 2 田中 勇 野洲高 1:59.2

100米平泳

- 1 小泉 豊祥 大津高 1:44.4
- 2 清水 市役所 1:57.2

一般女子之部

50米自由形

- 1 佐竹富美子 東洋レ 36.4

100米自由形

- 1 上田 貢 農共 1:42.0

50米背泳

- 1 佐竹富美子 東洋レ 40.8

日本選手権東京都予選

東京都水泳協会

7月21、22日 中大プール(50米)
公認

(気温 28° 23° 水温 26° 23.5°)

男子之部

100米自由形

- 1 鈴木 弘 日三高 1:00.0

- 2 谷川禎二郎 櫻泳会 1:00.6
- 3 青山 幸郎 三水会 1:01.4 (1:00.4)

200米自由形

- 1 鈴木 弘 日三高 2:14.0
- 2 谷川禎二郎 櫻泳会 2:15.4
- 3 青山 幸郎 三水会 2:18.8 (2:17.4)

400米自由形

- 1 安岡 信男 櫻泳会 4:53.0
- 2 本山 昌平 // 5:01.6
- 3 高橋 勝 三水会 5:02.6

1500米自由形

- 1 安岡 信男 櫻泳会 19:44.0
- 2 高橋 勝 三水会 20:37.8
- 3 岡本 光彦 // 21:17.8

50米背泳

- 1 正村 孝司 稻泳会 33.4
- 2 信定 S.P.C. 35.2
- 3 益田 宗 東大 35.8

100米背泳

- 1 正村 孝司 稻泳会 1:17.2
- 2 益田 宗 東大 1:18.2
- 3 岡本 白水会 1:19.0

100米平泳

- 1 平山 綽保 櫻泳会 1:12.8
- 2 北澤 軍治 日比谷高 1:15.6 (1:13.0)
- 3 藤岡 達昂 稻泳会 1:17.4 (1:16.8)

200米平泳

- 1 平山 綽保 櫻泳会 2:43.6
- 2 北澤 軍治 日比谷高 2:56.2 (2:55.6)
- 3 増永 白水会 3:02.2

女子之部

50米自由形

- 1 園井千恵子 成徳高 38.4
- 2 神保なほみ 城南高 38.8

| | | |
|----------------|------|--------|
| 3 天野 | 鷺宮高 | 40.8 |
| 100米自由形 | | |
| 1 神保なほみ | 城南高 | 1:30.0 |
| 2 二宮 正子 | 白鷗高 | 1:30.2 |
| 3 園井千恵子 | 成徳高 | 1:32.4 |
| 200米自由形 | | |
| 1 江濱 敦子 | 櫻泳会 | 2:53.0 |
| 2 塚本千賀子 | 南多摩ク | 2:58.2 |
| 3 保見 紀子 | 富士製鐵 | 3:04.2 |
| 400米自由形 | | |
| 1 江濱 敦子 | 颯泳会 | 6:04.6 |
| 2 塚本千賀子 | 南多摩ク | 6:25.6 |
| 3 保見 紀子 | 富士製鐵 | 6:25.8 |
| 50米背泳 | | |
| 1 小椋とし子 | 成徳高 | 40.0 |
| 2 小椋とみ子 | 〃 | 40.6 |
| 3 櫻井 | 成徳中 | 47.4 |
| 100米背泳 | | |
| 1 小椋とし子 | 成徳高 | 1:29.2 |
| 2 小椋とみ子 | 〃 | 1:29.6 |
| 3 三浦 秀 | 白木屋 | 1:30.0 |
| 100米平泳 | | |
| 1 大野 敦子 | 南多摩ク | 1:32.8 |
| 2 立花 文子 | 成城高 | 1:41.6 |
| 3 八並 紀子 | 鷺宮高 | 1:52.2 |
| 200米平泳 | | |
| 1 大野 敦子 | 南多摩ク | 3:14.2 |
| 2 佐藤 道子 | 富士製鐵 | 3:36.2 |
| 3 立花 文子 | 成城高 | 3:37.8 |

勤勞者東京都予選

東京都水泳協会

7月21-22日 中大プール(50米) 公認
(氣温 28° 28° 水温 23° 23.5°)

一般男子之部

| | | |
|----------------|-----|--------|
| 50米自由形 | | |
| 1 太田 光雄 | 勝村建 | 27.4 |
| 2 佐々木 猛 | 富士鐵 | 27.4 |
| 3 根上 博 | 勝村建 | 28.8 |
| 100米自由形 | | |
| 1 佐々木 猛 | 勝村建 | 1:00.6 |
| 2 中崎 善夫 | 〃 | 1:03.8 |
| 3 益子 正 | 都 | 1:21.6 |

| | | |
|--------------------|--------|--------|
| 200米自由形 | | |
| 1 東 昇 | 富士鐵 | 2:18.2 |
| 2 中崎 善夫 | 勝村建 | 2:27.8 |
| 3 磯垣 孝 | 〃 | 2:32.8 |
| 400米自由形 | | |
| 1 東 昇 | 富士鐵 | 5:06.0 |
| 2 磯垣 孝 | 勝村建 | 5:49.4 |
| 3 鈴木 正 | 会 檢 | 5:56.2 |
| 50米背泳 | | |
| 1 中村敬次郎 | 横濱ゴム | 33.2 |
| 2 赤樫 卓爾 | ベークライト | 33.2 |
| 3 太田 光雄 | 勝村建 | 33.8 |
| 100米背泳 | | |
| 1 中村敬次郎 | 濱横ゴム | 1:15.0 |
| 2 榎谷 周二 | 富士鐵 | 1:16.0 |
| 3 赤樫 卓爾 | ベークライト | 1:17.2 |
| 100米平泳 | | |
| 1 宇田久壽秀 | 富士鐵 | 1:13.8 |
| 2 高橋 義人 | 日 野 | 1:24.0 |
| 3 島本 恭治 | 〃 | 1:27.6 |
| 200米平泳 | | |
| 1 宇田久壽秀 | 富士鐵 | 2:46.8 |
| 2 高橋 義人 | 日 野 | 3:08.0 |
| 3 武田 幸雄 | 都 | 3:15.8 |
| 200米リレー | | |
| 1 中崎・根上・磯崎・太田 | 勝村建 | 1:52.0 |
| 2 佐々木・宇田・榎谷・東 | 富士鐵 | 1:56.0 |
| 3 黒川・益子・岩田・榎本 | 都 | 2:09.2 |
| 300米メドレーリレー | | |
| 1 榎谷・宇田・佐々木 | 富士鐵 | 3:32.0 |
| 2 太田・中崎・磯垣 | 勝村建 | 4:14.2 |
| 3 赤樫・堀川・野田 | ベークライト | 4:23.4 |
| 35才以上 | | |
| 100米自由形 | | |
| 1 根上 博 | 勝村建 | 1:06.0 |
| 2 野田 一雄 | ベークライト | 1:12.2 |
| 3 関根 良平 | 造 幣 | 1:15.4 |
| 100米背泳 | | |
| 1 河端 重勝 | 都立大 | 1:23.8 |
| 2 中川 文雄 | 都 | 1:40.0 |

| | | |
|----------------|------|--------|
| 100米平泳 | | |
| 1 長谷川順信 | 日 産 | 1:37.0 |
| 2 永井 典彦 | 三井船舶 | 1:47.8 |
| 3 白石 次郎 | 都 | 1:55.0 |
| 一般女子之部 | | |
| 50米自由形 | | |
| 1 高橋美恵子 | 日木屋 | 37.2 |
| 2 保見 紀子 | 富士鐵 | 37.6 |
| 3 細野 僖子 | 都 | 39.8 |
| 100米自由形 | | |
| 1 保見 紀子 | 富士鐵 | 1:23.0 |
| 2 高橋美恵子 | 白木屋 | 1:24.6 |
| 3 石井富沙子 | 〃 | 1:33.8 |
| 50米背泳 | | |
| 1 三浦 秀 | 白木屋 | 40.8 |
| 2 巨勢 典子 | 國 警 | 1:16.2 |
| 100米平泳 | | |
| 1 佐藤 道子 | 富士鐵 | 1:42.8 |
| 2 三枝 桃子 | 日本染色 | 1:44.4 |
| 3 山田 安子 | 白木屋 | 1:58.2 |

三重選手権

三重水泳連盟

7月22日 上野プール(50米) 公認
(氣温 31° 水温 21°)

| | | |
|-----------------|------|---------|
| 100米自由形 | | |
| 1 上地 雄也 | 引本水 | 1:10.3 |
| 2 川村 孝介 | 四 高 | 1:10.4 |
| 3 西尾 雅夫 | 山商高 | 1:13.4 |
| 200米自由形 | | |
| 1 井爪光一郎 | 磯部高 | 2:38.0 |
| 2 小川 三男 | 引本水 | 2:41.0 |
| 3 鈴木 長生 | 津 高 | 2:58.0 |
| 400米自由形 | | |
| 1 塩野 安章 | 神高OB | 5:24.8 |
| 2 森 正進 | 津 高 | 5:33.0 |
| 3 井爪光一郎 | 磯 高 | 5:50.4 |
| 1500米自由形 | | |
| 1 塩野 安章 | 神高OB | 21:55.8 |
| 2 森 正進 | 津 高 | 23:38.5 |
| 3 西井 健 | 磯 高 | 25:02.0 |
| 100米背泳 | | |
| 1 村田 守 | 久居工高 | 1:19.0 |
| 2 森井 章夫 | 山商高 | 1:26.3 |

3 伊藤 幸治 水産高 1:28.8

200米背泳

1 村田 守 久居工高 2:54.0

2 森井 章夫 山商高 3:13.3

3 伊藤 幸治 水産高 3:19.6

100米平泳

1 山中 定雄 四工高 1:26.2

2 松尾 行浩 磯高 1:29.4

3 山本 英彦 四高 1:30.6

200米平泳

1 松尾 行浩 磯高 3:17.0

2 山下 重弥 四工高 3:20.8

3 黒石 孝一 津高 3:24.0

200米リレー

1 鈴木・稲垣・鈴木・森
津高 2:07.0

2 尾上・小川・濱田・濱田
引本水 2:08.7

3 中村・阿宮・高田・西尾
山田商高 2:15.7

800米リレー

1 稲垣・鈴木・鈴木・森
津高 11:11.5

2 井爪・三浦・松田・西井
磯高 11:30.0

3 川井・梁間・川村・棚瀬
四高 11:51.8

300米メドレーリレー

1 村田・宮本・佐々木
久居工高 4:12.6

2 林・松尾・井爪
磯高 4:16.8

3 植田・山本・川村
四高 4:20.6

勤労者和歌山予選

和歌山縣水泳連盟

7月22日 桐蔭高プール(25米)
未公認

(気温 29° 水温 25°)

一般男子之部

50米自由形

1 東岸 稔 梓橋木工 29.0

2 石倉 博道 國警 29.4

3 中島 恒三 親和製材 30.8

100米自由形

1 東岸 稔 梓橋木工 1:03.0

2 石倉 博道 國警 1:17.0

3 原 良雄 新扶桑 1:18.2

200米自由形

1 高松 進 日本繊維 2:36.8

2 福塚 茂 那賀地事 2:48.8

3 神森 茂行 新扶桑 3:02.8

400米自由形

1 高松 進 日本繊維 5:49.4

2 福塚 茂 那賀地事 6:15.0

3 神森 茂行 新扶桑 6:52.4

50米背泳

1 貴志 禎夫 國警 36.0

2 小林 保 日東紡 36.7

3 森 重雄 新扶桑 39.2

100米背泳

1 小林 保 日東紡 1:22.0

2 貴志 禎夫 國警 1:35.8

3 熊代 先 関西電力 1:42.8

100米平泳

1 川崎己代男 関西電力 1:24.4

2 中尾 豊 〃 1:27.8

3 小倉 隆夫 花王 1:34.4

200米平泳

1 川崎己代男 関西電力 3:09.4

2 磯川 修 日東紡 3:14.8

3 竹内 章 高潮對事 3:17.0

200米リレー

1 端池・井口・西・東
関西電力 2:06.0

2 原・西田・貴志・神森
新扶桑 2:14.0

3 畦倉・鎌田・小倉・井堰
花王石鹼 2:15.4

300米メドレーリレー

1 熊代・川崎・西
関西電力 4:09.4

2 森・前田・貴志
新扶桑 4:13.0

3 井口・古來・竹田
國立病院 6:13.0

35才以上

100米自由形

1 有本 憲吾 新扶桑 1:35.6

100米背泳

1 森 重雄 新扶桑 1:27.0

2 井口 岳久 國立病院 1:39.2

100米平泳

1 前田 信夫 新扶桑 1:35.4

2 澁谷 敏治 工業試験 1:43.4

三河地區高校及中学校

豊橋水泳協会

7月22日 豊橋狭間プール(25米)
未公認

(気温 29° 水温 26°)

高男之部

100米自由形

1 南 佳恵 縣岡 1:06.8

2 渥美 英一 東 1:11.0

3 牧野 健二 時習 1:11.2

200米自由形

1 南 佳恵 縣岡 2:30.4

2 渥美 英一 東 2:38.4

3 鈴木 鋼二 市岡 2:42.0

400米自由形

1 佐野 貞夫 東 5:46.0

2 河合 守久 〃 5:55.2

3 鈴木 鋼二 市岡 5:56.2

1500米自由形

1 佐野 貞夫 東 22:42.8

2 河合 守久 〃 23:19.2

3 山口 光司 時習 24:07.8

50米背泳

1 菅沼 勉 東 36.8

2 山本 修平 〃 37.6

3 野畑 二郎 市岡 39.0

100米背泳

1 山本 修平 東 1:18.6

2 菅沼 勉 〃 1:20.4

3 笠原 正利 縣岡 1:23.0

100米平泳

1 森田 右門 東 1:21.2

2 村上 善八 時習 1:25.0

3 山崎 次郎 豊工 1:28.2

200米平泳

1 森田 右門 東 3:02.6

2 村上 喜八 時習 3:05.4

3 山本 力 東 3:14.8

200米リレー

- 1 渥美・佐野・森田・菅沼
東 2:04.2
- 2 鈴木・足立・今泉・南
縣 岡 2:05.2
- 3 牧野・稲垣・山口・伊藤
時 習 2:09.2

800米リレー

- 1 渥美・佐野・長田・河合
東 10:54.0
- 2 牧野・山口・稲垣・伊藤
時 習 11:11.2
- 3 藤井・南・星野・今泉
縣 岡 11:18.2

高女之部

100

- 1 都筑 志江 市 岡 2:02.4

中男之部

50米自由形

- 1 岩附 輝雄 龍 海 31.6
- 2 山本 晃 蔡 33.0
- 3 三浦 市造 // 34.4

100米自由形

- 1 岡田 洋一 中 部 1:12.4
- 2 岩附 輝雄 龍 海 1:14.2
- 3 大本 常夫 北 1:15.2

400米自由形

- 1 鈴木 雅充 青 陵 5:43.4
- 2 岡田 洋一 中 部 6:11.6
- 3 工藤 雄三 青 陵 6:22.8

50米背泳

- 1 櫻井 辰一 青 陵 41.0
- 2 伊藤 肇彦 北 45.4
- 3 横井 照男 龍 海 46.4

100米背泳

- 1 櫻井 辰一 青 陵 1:33.2
- 2 牧野 武男 中 部 1:37.6
- 3 横井 照男 龍 海 1:45.6

100米平泳

- 1 神谷 隆男 龍 海 1:30.4
- 2 金子 博光 豊 城 1:33.4
- 3 山田 勝弘 // 1:34.6

200米平泳

- 1 神谷 隆男 龍 海 3:18.4
- 2 山本 哲司 青 陵 3:23.6
- 3 中島 勝二 中 部 3:28.0

200米リレー

- 1 三浦・林・江尼・山本
蔡 2:15.8
- 2 加藤・大崎・神谷・岩村
龍 海 2:18.2
- 3 竹田・豊田・牧野・岡田
中 部 2:18.6

150米メドレーリレー

- 1 櫻井・彦坂・鈴木
青 陵 1:54.2
- 2 櫻井・神谷・岩附
龍 海 1:56.4
- 3 百井・金子・伊藤
豊 城 2:00.6

中女之部

50米自由形

- 1 岡田 陸子 龍 海 47.8
- 2 近藤 征代 // 52.2

100米自由形

- 1 赤松季代子 龍 海 1:47.4
- 2 岡田 陸子 // 1:53.6

200米自由形

- 1 赤松季代子 龍 海 4:03.0

50米背泳

- 1 吉見 圭子 龍 海 50.8
- 2 新見 星美 // 1:03.4

100米背泳

- 1 吉見 圭子 龍 海 1:55.8

100米平泳

- 1 鈴木奈津子 龍 海 1:55.4
- 2 新見 星美 // 2:04.2

200米平泳

- 1 鈴木奈津子 龍 海 4:03.4
- 2 近藤 征代 // 4:28.6

200米リレー

- 1 吉見・岡田・鈴木・赤松
龍 海 3:06.4

150米メドレーリレー

- 1 吉見・鈴木・赤松
龍 海 2:25.4

静岡縣東部

伊豆駿河灣游泳協会

7月25-26日 熱海市営プール

(50米) 未公認

(気温 30° 水温 24°)

高男之部

100米自由形

- 1 井原 孜 伊 東 高 1:03.8
- 2 木村 正 // 1:04.8
- 3 富岡 忠彦 熱 海 高 1:06.4

200米自由形

- 1 井原 孜 伊 東 高 2:22.2
- 2 木村 正 // 2:22.8
- 3 遠藤 登 沼 津 東 2:24.4

400米自由形

- 1 川口 友平 伊 東 高 5:08.4
- 2 遠藤 登 沼 津 東 5:12.4
- 3 笹原 康弘 // 5:13.0

1500米自由形

- 1 川口 友平 伊 東 高 20:23.0
- 2 鈴木 穰 // 21:21.2
- 3 笹原 康弘 沼 津 東 21:21.2

50米背泳

- 1 鈴木 進 沼 津 東 35.8
- 2 柴田 昭二 伊 東 高 36.2
- 3 小澤 實 下 田 北 36.4

100米背泳

- 1 鈴木 進 沼 津 東 1:19.4
- 2 小松 茂 伊 東 高 1:19.6
- 3 小澤 實 下 田 北 1:20.0

100米平泳

- 1 土屋 忠信 下 田 北 1:19.8
- 2 鈴木 泰次 // 1:20.6
- 3 後藤 明 伊 東 高 1:24.0

200米平泳

- 1 鈴木 泰次 下 田 北 3:02.2
- 2 木川田裕介 // 3:06.2
- 3 篠原 一成 富 土 高 3:11.0

200米リレー

- 1 井原・柴田・鈴木・木村
伊 東 高 1:55.2
- 2 遠藤・笹原・齋藤・鈴木
沼 津 東 1:57.6
- 3 白井・鈴木・増田・清水
下 田 北 2:00.6

800米リレー

- 1 木村・井原・鈴木・川口
伊東高 9:44.2
- 2 笹原・鈴木・鈴木・遠藤
沼津東 10:13.2
- 3 後藤・藤澤・稲葉・渡邊
富士高 10:35.0

300米メドレーリレー

- 1 小松・後藤・井原
伊東高 3:45.4
- 2 小澤・土屋・臼井
下田北 3:46.4
- 3 鈴木・鈴木・遠藤
沼津東 3:50.4

高女之部

50米自由形

- 1 北澤 敏子 伊東高 37.6

100米自由形

- 1 北澤 敏子 伊東高 1:26.2

200米自由形

- 1 丸山 朝子 下田北 3:06.0
- 2 鈴木 慶子 伊東高 3:09.0

400米自由形

- 1 丸山 朝子 下田北 6:32.0
- 2 鈴木 慶子 伊東高 6:48.2

50米背泳

- 1 鈴木 和子 伊東高 43.3
- 2 石井喜美子 // 45.0

100米背泳

- 1 石井喜美子 伊東高 1:39.0
- 2 鈴木 和子 // 1:39.8

100米平泳

- 1 濱田多喜江 下田北 1:37.6
- 2 鳥居きよ子 伊東高 1:40.2
- 3 森下 照代 // 1:53.0

200米平泳

- 1 濱田多喜江 下田北 3:34.8
- 2 鳥居きよ子 伊東高 4:00.0
- 3 森下 照代 // 4:10.8

200米リレー

- 1 鈴木・山本・石井・北澤
伊東高 2:40.6

300米メドレーリレー

- 1 石井・鳥居・北澤
伊東高 4:40.0

中男之部

100米自由形

- 1 大高 道雄 宇佐美 1:03.8
- 2 田中 鐵男 濱崎 1:11.0
- 3 川口 廣海 靜浦 1:12.0

200米自由形

- 1 大高 道雄 宇佐美 2:39.8
- 2 川口 廣海 靜浦 2:48.0
- 3 鈴木 勇 安良里 2:49.2

400米自由形

- 1 鈴木 宏 靜浦 5:57.8
- 2 植松 功 // 5:58.2
- 5 山梨 元道 沼津二 6:22.4

800米自由形

- 1 植松 功 靜浦 12:20.6
- 2 山梨 元道 沼津二 12:20.6
- 3 鈴木 宏 靜浦 12:49.4

50米背泳

- 1 源久 修朗 宇佐美 39.0
- 2 近藤 至男 伊東 39.2
- 3 土屋 政夫 稲梓 40.6

100米背泳

- 1 源久 修朗 宇佐美 1:24.8
- 2 迄藤 至男 伊東 1:26.6
- 3 福山 弘一 沼津二 1:28.2

100米平泳

- 1 笹原 強 沼津二 1:31.0
- 2 武井 信昭 上井出 1:31.8
- 3 小池 忠雄 靜浦 1:32.0

200米平泳

- 1 伊海 光治 靜浦 3:17.0
- 2 笹原 強 沼津二 3:18.0
- 3 武井 信昭 上井出 3:21.0

400米リレー

- 1 神成・源久・山本・大高
宇佐美 4:54.2
- 2 鈴木・植松・笹原・川口
靜浦 4:58.8
- 3 前田・飯田・和田・鈴木
稻取 5:05.0

300米メドレーリレー

- 1 源久・竹本・大高
宇佐美 4:07.6
- 2 福山・笹原・稲葉
沼津二 4:12.6
- 3 深谷・伊海・川口
靜浦 4:15.8

中女之部

50米自由形

- 1 中田 陽子 稻生澤 40.6
- 2 村山 春江 網代 40.8
- 3 加藤てる子 稲梓 41.0

100米自由形

- 1 稲葉 好子 宇佐美 1:35.4
- 2 山下ふく子 稻生澤 1:40.0
- 3 北宮 春子 網代 1:43.8

200米自由形

- 1 稲葉 好子 宇佐美 3:38.8
- 2 山下ふく子 稻生澤 3:48.6
- 3 植松 芳江 靜浦 3:58.6

50米背泳

- 1 鈴木 松子 稻生澤 53.8
- 2 須川美佐子 伊東 54.4
- 3 杉本さと子 宇佐美 57.0

100米背泳

- 1 鈴木 松子 稻生澤 2:00.6
- 2 須川美佐子 伊東 2:10.4
- 3 間宮みつ子 靜浦 2:11.0

100米平泳

- 1 鈴木 文代 稻生澤 1:45.8
- 2 土屋 初江 // 1:46.6
- 3 森川登美子 宇佐美 1:46.8

200米平泳

- 1 鈴木 文代 稻生澤 3:52.6
- 2 森川登美子 宇佐美 3:54.0
- 3 増田やす子 靜浦 4:02.4

400米リレー

- 1 山下・杉村・鈴木・中田
稻生澤 6:56.8
- 2 山本・森・木部・稲葉
宇佐美 7:18.8
- 3 植松・植松・増田・増田
靜浦 7:38.4

300米メドレーリレー

- 1 鈴木・土屋 松枝
稻生澤 5:32.8
- 2 内野・森川・稲葉
宇佐美 5:38.0
- 3 間宮・増田・植松
靜浦 5:54.2

一般男子之部

100米自由形

- 1 小池 哲夫 三水会 1:03.2
- 2 村田 治重 南伊水協 1:09.0
- 3 杉本 行弘 研水会 1:10.0

| | | | |
|----------------|-------|------|--------|
| 200米自由形 | | | |
| 1 | 吉岡 清吉 | 三水会 | 2:21.0 |
| 2 | 田造 勝美 | 稲泳会 | 2:29.0 |
| 400米自由形 | | | |
| 1 | 田造 清美 | 稲泳会 | 5:01.0 |
| 2 | 吉岡 清吉 | 三水会 | 5:09.4 |
| 3 | 渡邊 悌二 | 西浩水協 | 6:02.8 |
| 100米背泳 | | | |
| 1 | 清水 松男 | 宇立美体 | 1:24.8 |
| 2 | 芹澤 和夫 | 研水会 | 1:26.4 |
| 100米平泳 | | | |
| 1 | 長澤 二郎 | 稲泳会 | 1:17.0 |
| 2 | 齋藤 利一 | 三水会 | 1:24.2 |
| 3 | 渡邊 晃 | 研水会 | 1:28.4 |
| 200米平泳 | | | |
| 1 | 長澤 二郎 | 稲泳会 | 2:54.0 |
| 2 | 齋藤 利一 | 三水会 | 3:07.0 |
| 3 | 渡邊 晃 | 研水会 | 3:20.6 |

和歌山選手権

和歌山縣水泳連盟

7月28日 田辺高プール (25米)

未公認

(氣温 32.4° 水温 28.0)

男子之部

| | | | |
|-----------------|-------|-----|----------------------|
| 100米自由形 | | | |
| 1 | 浪花 欣吾 | 稲泳会 | 1:02.0 |
| 2 | 宮本 英樹 | 櫻泳会 | 1:02.8 (1:02.4) |
| 3 | 堀内 良治 | 伊都高 | 1:03.4 |
| 200米自由形 | | | |
| 1 | 堀内 良治 | 伊都高 | 2:19.6 |
| 2 | 浪花 欣吾 | 稲泳会 | 2:23.8 |
| 3 | 青木 照治 | 伊都高 | 2:27.4 (2:27.0) |
| 400米自由形 | | | |
| 1 | 大野 司 | 伊都高 | 5:03.2 (5:02.8) |
| 2 | 金谷 雅弘 | 田邊高 | 5:04.0 |
| 3 | 小島 幸晴 | 和商高 | 5:08.0 (5:01.6) |
| 1500米自由形 | | | |
| 1 | 大野 司 | 伊都高 | 19:45.8 |
| 2 | 金谷 雅弘 | 田邊高 | 19:57.0 |
| 3 | 小島 幸晴 | 和商高 | 20:11.0 (20:09.4) |

| | | | |
|---------------|-------|------|--------------------|
| 50米背泳 | | | |
| 1 | 三輪 悦造 | 桐蔭高 | 34.6 (33.8) |
| 2 | 石田 宗男 | 星林OB | 36.0 |
| 3 | 池川 宗男 | 星林 | 36.0 |
| 100米背泳 | | | |
| 1 | 三輪 悦造 | 桐蔭高 | 1:16.4 |
| 2 | 指尾 直治 | 伊都高 | 1:18.0 |
| 3 | 上野新次郎 | 桐蔭高 | 1:19.0 |
| 100米平泳 | | | |
| 1 | 小林幸次郎 | 芦泳会 | 1:15.0 |
| 2 | 匠 賢一 | 稲泳会 | 1:16.0 (1:15.4) |
| 3 | 三浦 健治 | 伊都高 | 1:19.0 (1:18.4) |
| 200米平泳 | | | |
| 1 | 匠 賢一 | 稲泳会 | 2:49.6 |
| 2 | 古川 勝 | 橋本高 | 2:56.4 (2:53.0) |
| 3 | 三浦 健治 | 伊都高 | 2:58.6 (2:56.2) |

女子之部

| | | | |
|----------------|-------|-----|--------|
| 50米自由形 | | | |
| 1 | 河野喜久代 | 向陽高 | 38.0 |
| 2 | 山本美智子 | 橋本高 | 43.0 |
| 3 | 井西 良子 | 〃 | 44.2 |
| 100米自由形 | | | |
| 1 | 田村美佐子 | 伊都高 | 1:14.6 |
| 200米自由形 | | | |
| 1 | 田村美佐子 | 伊都高 | 2:44.0 |
| 2 | 瀧口三恵子 | 桐蔭高 | 2:47.4 |
| 3 | 池田 久子 | 伊都高 | 3:16.6 |
| 400米自由形 | | | |
| 1 | 瀧口三恵子 | 桐蔭高 | 5:54.6 |
| 2 | 池田 久子 | 伊都高 | 6:38.0 |
| 50米背泳 | | | |
| 1 | 森前みどり | 伊都高 | 39.4 |
| 2 | 三尾 菊子 | 桐蔭高 | 52.4 |
| 3 | 北浦 敏子 | 橋本高 | 55.2 |
| 100米背泳 | | | |
| 1 | 森前みどり | 伊都高 | 1:24.8 |
| 2 | 三尾 菊子 | 桐蔭高 | 1:59.0 |
| 100米平泳 | | | |
| 1 | 青木 政代 | 伊都高 | 1:31.6 |
| 2 | 小川 康子 | 桐蔭高 | 1:35.8 |
| 3 | 浦畑チズ子 | 伊都高 | 1:35.8 |
| 200米平泳 | | | |
| 1 | 青木 政代 | 伊都高 | 3:15.4 |
| 2 | 小川 康子 | 桐蔭高 | 3:19.8 |
| 3 | 浦畑チズ子 | 伊都高 | 3:23.2 |

福井縣高校

福井縣水泳連盟

7月29日 敦賀プール (25米)

公認

(氣温 32° 水温 20°)

男子之部

| | | | |
|----------------|-------------|----|---------|
| 100米自由形 | | | |
| 1 | 江川 輝一 | 敦賀 | 1:07.8 |
| 2 | 岡本 乙一 | 若狭 | 1:09.0 |
| 3 | 長谷 政志 | 武生 | 1:09.8 |
| 200米自由形 | | | |
| 1 | 田中 清 | 若狭 | 2:30.0 |
| 2 | 江川 輝一 | 敦賀 | 2:32.2 |
| 3 | 岡本 乙一 | 若狭 | 2:39.9 |
| 400米自由形 | | | |
| 1 | 田中 清 | 若狭 | 5:32.2 |
| 2 | 松永 高道 | 北陸 | 5:38.6 |
| 3 | 綿田 實 | 敦賀 | 5:42.0 |
| 800米自由形 | | | |
| 1 | 松永 高道 | 北陸 | 11:40.9 |
| 2 | 徳山 勇雄 | 乾徳 | 11:52.8 |
| 3 | 綿田 實 | 敦賀 | 12:00.8 |
| 50米背泳 | | | |
| 1 | 石谷 勇 | 敦賀 | 35.6 |
| 2 | 藤田 實 | 若狭 | 37.0 |
| 3 | 川崎壽一郎 | 高志 | 37.8 |
| 100米背泳 | | | |
| 1 | 石谷 勇 | 敦賀 | 1:21.2 |
| 2 | 川崎壽一郎 | 高志 | 1:22.8 |
| 3 | 藤田 實 | 若狭 | 1:26.0 |
| 100米平泳 | | | |
| 1 | 石徹白伸夫 | 敦賀 | 1:23.6 |
| 2 | 角野 勝見 | 乾徳 | 1:23.8 |
| 3 | 澤野 拓三 | 敦賀 | 1:26.9 |
| 200米平泳 | | | |
| 1 | 宮本 幸彦 | 敦賀 | 3:11.0 |
| 2 | 野崎 清 | 〃 | 3:11.6 |
| 3 | 若島 春清 | 北陸 | 3:13.0 |
| 800米リレー | | | |
| 1 | 綿田・尾崎・伊吹・江川 | 敦賀 | 10:51.0 |
| 2 | 米岡・佐藤・大野・徳山 | 乾徳 | 10:56.4 |
| 3 | 岡本・上田・川島・田中 | 若狭 | 11:51.0 |

300米メドレーリレー

- 1 石谷・石徹白・江川
敦 賀 3:55.2
- 2 戸田・角野・徳山
乾 徳 4:03.2
- 3 藤田・岸本・田中
若 狭 4:05.2

女子之部

50米自由形

- 1 河邊 喬子 沼 賀 44.8
- 2 小和田良子 //

100米自由形

- 1 河邊 喬子 敦 賀 1:50.4
- 2 小和田良子 //

200米自由形

- 1 川上和歌子 敦 賀 4:06.0
- 2 上田 靜江 //

400米自由形

- 1 川上和歌子 敦 賀 8:47.1
- 2 上田 靜江 //

50米背泳

- 1 河合キヌエ 乾 徳 48.6
- 2 新谷 幸子 若 狭 50.8
- 3 遊津あき子 敦 賀 51.0

100米背泳

- 1 河合キヌエ 乾 徳 1:46.0
- 2 遊津あき子 敦 賀 1:57.8

100米平泳

- 1 西川奈美代 敦 賀 1:45.2
- 2 橋本多恵子 //
- 3 松岡あけみ 若 狭 1:54.0

200米平泳

- 1 西川奈美代 敦 賀 3:46.0
- 2 橋本多恵子 //

200米リレー

- 1 西川・遊津・川上・河邊
敦 賀 2:58.8

300米メドレーリレー

- 1 遊津・西川・河邊
敦 賀 5:33.5

和歌山縣中学選手権

和歌山縣水泳連盟

7日29月 和大學藝部プール

(25米) 未公認

(氣温 33° 水温 26.5°)

男子之部

100米自由形

- 1 金谷 利和 九 度 山 1:11.2
- 2 岡田 義信 西 和 1:14.0
- 3 峯 洋次 日 進 1:14.4

200米自由形

- 1 金谷 利和 九 度 山 2:41.0
- 2 岡田 義信 西 和 2:44.0
- 3 松山 治央 九 度 山 2:46.8

400米自由形

- 1 松本 英雄 日 進 5:48.8
- 2 庄司 吉登 九 度 山 6:01.6
- 3 多端 正樹 西 和 6:02.6

800米自由形

- 1 松本 英雄 日 進 12:06.2
- 2 多端 正樹 西 和 12:28.2
- 3 庄司 吉登 九 度 山 12:30.8

50米背泳

- 1 山本 文雄 附 屬 43.0
- 2 大瀬 一成 //
- 3 稻田 隆生 西 和 42.2

100米背泳

- 1 山本 文雄 附 屬 1:28.2
- 2 土肥 博文 九 度 山 1:33.2
- 3 稻田 隆生 西 部 1:33.4

100米平泳

- 1 石井 健二 西 和 1:26.4
- 2 藺田 坦 附 屬 1:28.9
- 3 三浦 英規 九 度 山 1:29.0

200米平泳

- 1 石井 健二 西 和 3:05.0
- 2 福島 守 //
- 3 小島敬二郎 日 進 3:11.4

400米リレー

- 1 中野・坂本・松山・金谷
九 度 山 5:02.0
- 2 福島・多端・山野田・眞田
西 和 5:12.0
- 3 星山・木下・金谷・久保
明 洋 5:12.8

300米メドレーリレー

- 1 山本・藺田・林
附 屬 4:16.0
- 2 土肥・三浦・金谷
九 度 山 4:16.2
- 3 稻田・石井・岡田
西 和 4:17.6

女子之部

50米自由形

- 1 岡 照子 九 度 山 38.2
- 2 楠本 邦子 //
- 3 南 伏 虎 43.6

100米自由形

- 1 楠本 邦子 九 度 山 1:25.2
- 2 前 佳子 //
- 3 南 伏 虎 1:38.0

200米自由形

- 1 正野 悦子 九 度 山 3:11.8
- 2 前 佳子 //

50米背泳

- 1 中野 歌子 九 度 山 46.8
- 2 菅野美恵子 //
- 3 井上リヨ子 妙 寺 57.4

100米背泳

- 1 中野 歌子 九 度 山 1:45.8
- 2 菅野美恵子 //
- 3 井上リヨ子 妙 寺 2:15.8

100米平泳

- 1 森岡美智代 九 度 山 1:42.6
- 2 高松 好子 妙 寺 1:47.2
- 3 岡崎 伏 虎 1:53.6

200米平泳

- 1 森岡美恵子 九 度 山 3:37.6
- 2 高松 好子 妙 寺 3:46.8
- 3 戀中美佐代 //

200米リレー

- 1 寺垣内・前・岡・楠本
九 度 山 2:30.6
- 2 山本・井上・戀中・高松
妙 寺 3:27.0

300米メドレーリレー

- 1 中野・森岡・楠本
九 度 山 4:57.4
- 2 井上・高松・山本
妙 寺 5:10.0

東京都高校

東京都水泳協会

8月4-5日 隅田プール (50米)
未公認
(気温 26° 水温 27°)

男子之部

100米自由形

| | | | |
|---|-------|-----|--------------------|
| 1 | 石鍋 有康 | 藏 工 | 1:05.0 (1:04.6) |
| 2 | 今井 正繼 | 成 蹊 | 1:05.0 |
| 3 | 齋藤 昌三 | 日大三 | 1:06.6 |

200米自由形

| | | | |
|---|-------|-----|--------|
| 1 | 今井 正繼 | 成 蹊 | 2:26.6 |
| 2 | 石鍋 有康 | 藏 工 | 2:28.0 |
| 3 | 齋藤 昌三 | 日大三 | 2:31.8 |

400米自由形

| | | | |
|---|-------|-----|--------|
| 1 | 澤崎 千鶴 | 兩 國 | 5:28.4 |
| 2 | 田熊 一之 | 慶 應 | 5:30.0 |
| 3 | 仙葉 智章 | 成 蹊 | 5:30.8 |

1500米自由形

| | | | |
|---|-------|-------|---------|
| 1 | 富澤 東絡 | 早 稲 田 | 22:27.4 |
| 2 | 小島 元 | 學 習 院 | 22:35.6 |
| 3 | 田熊 一之 | 慶 應 | 22:38.0 |

50米背泳

| | | | |
|---|-------|-----|------|
| 1 | 吉野 誠一 | 成 蹊 | 37.0 |
| 2 | 牟田 宏 | 日大二 | 37.6 |
| 3 | 中島 秀佳 | 立 川 | 37.6 |

100米背泳

| | | | |
|---|-------|-----|--------|
| 1 | 吉野 誠一 | 成 蹊 | 1:19.8 |
| 2 | 橋本 交市 | 九 段 | 1:23.4 |
| 3 | 中島 秀佳 | 立 川 | 1:23.4 |

100米平泳

| | | | |
|---|-------|-----|--------|
| 1 | 松永 辰一 | 慶 應 | 1:18.4 |
| 2 | 青山 孝郎 | 成 蹊 | 1:18.6 |
| 3 | 佐藤 守弘 | 九 段 | 1:19.2 |

200米平泳

| | | | |
|---|-------|-----|--------|
| 1 | 佐藤 圭司 | 慶 應 | 2:52.4 |
| 2 | 松永 辰一 | 〃 | 2:55.0 |
| 3 | 最上 則彦 | 藏 工 | 3:00.6 |

200米リレー

| | | | |
|---|-------------|-----|--------|
| 1 | 梅澤・川幡・中島・阿野 | 立 川 | 1:59.0 |
| 2 | 石鍋・零・中井・島田 | 藏 工 | 2:02.4 |
| 3 | 荒川・平野・田熊・佐藤 | 慶 應 | 2:03.2 |

女子之部

50米自由形

| | | | |
|---|-------|-----|------|
| 1 | 神保なほみ | 城 南 | 39.8 |
| 2 | 園井千恵子 | 成 徳 | 40.2 |
| 3 | 蝦谷 千 | 千 歳 | 42.6 |

100米自由形

| | | | |
|---|-------|-----|--------|
| 1 | 神保なほみ | 城 南 | 1:30.6 |
| 2 | 園井千恵子 | 成 徳 | 1:33.6 |
| 3 | 蝦谷 千 | 千 歳 | 1:39.2 |

200米自由形

| | | | |
|---|-------|-----|--------|
| 1 | 丸山 英子 | 成 徳 | 3:21.8 |
| 2 | 二宮 正子 | 白 鷗 | 3:25.8 |
| 3 | 笠井 静 | 成 徳 | 3:34.4 |

400米自由形

| | | | |
|---|-------|-----|--------|
| 1 | 丸山 英子 | 成 徳 | 7:07.8 |
| 2 | 二宮 正子 | 白 鷗 | 7:21.8 |
| 3 | 三瓶 豊子 | 成 徳 | 7:39.0 |

50米背泳

| | | | |
|---|-------|-----|------|
| 1 | 小椋とみ子 | 成 徳 | 41.0 |
| 2 | 小椋とし子 | 〃 | 42.4 |
| 3 | 熊澤 | 南多摩 | 47.0 |

100米背泳

| | | | |
|---|-------|-----|--------|
| 1 | 小椋とし子 | 成 徳 | 1:30.8 |
| 2 | 小椋とみ子 | 〃 | 1:32.4 |
| 3 | 熊澤 | 南多摩 | 1:45.0 |

100米平泳

| | | | |
|---|-------|-----|--------|
| 1 | 立花 文子 | 成 城 | 1:38.2 |
| 2 | 土橋八重子 | 南多摩 | 1:44.6 |
| 3 | 八並 紀子 | 鷺 宮 | 1:47.4 |

200米平泳

| | | | |
|---|-------|-----|--------|
| 1 | 立花 文子 | 成 城 | 3:32.4 |
| 2 | 土橋八重子 | 南多摩 | 3:37.6 |
| 3 | 八並 紀子 | 鷺 宮 | 3:54.6 |

400米リレー

| | | | |
|---|-------------|-----|--------|
| 1 | 園井・三瓶・笠井・丸山 | 成 城 | 6:35.4 |
|---|-------------|-----|--------|

300米メドレーリレー

| | | | |
|---|----------|-----|--------|
| 1 | 小椋・園井・丸山 | 成 徳 | 5:06.4 |
|---|----------|-----|--------|

関東高校選手権

栃木縣水泳協会

7月28-29日 栃木縣営宇都宮プー
ル (50米) 公認
(気温 33° 31° 水温 24° 26°)

男子之部

100米自由形

| | | | |
|---|-------|-------|--------------------|
| 1 | 谷 訥 | 早稲田高 | 1:00.6 (1:00.0) |
| 2 | 石鍋 有康 | 藏前工高 | 1:05.2 |
| 3 | 米谷 康人 | 銚子商高 | 1:05.8 |
| 4 | 中山 正夫 | 宇都宮高 | 1:05.8 |
| 5 | 栗原 等 | 伊勢崎工 | 1:07.6 (1:06.6) |
| 6 | 木澤 久雄 | 浦 和 高 | 1:07.6 (1:06.4) |

200米自由形

| | | | |
|---|-------|------|--------------------|
| 1 | 谷 訥 | 早稲田高 | 2:15.4 |
| 2 | 庄司 嘉宏 | 安房一高 | 2:21.0 |
| 3 | 正木 宏志 | 太田原高 | 2:30.4 (2:30.0) |

| | | | |
|---|-------|------|--------|
| 4 | 石鍋 有康 | 藏前工高 | 2:31.0 |
| 5 | 福原 貢 | 法政二高 | 2:31.0 |
| 6 | 米谷 康人 | 銚子商高 | 2:31.2 |

400米自由形

| | | | |
|---|-------|-------|--------|
| 1 | 庄司 嘉宏 | 安房一高 | 5:00.2 |
| 2 | 庄司 政雄 | 〃 | 5:01.2 |
| 3 | 正木 宏志 | 大田原高 | 5:25.2 |
| 4 | 大島 光雄 | 法政二高 | 5:24.6 |
| 5 | 今井 正繼 | 成 蹊 高 | 5:26.8 |
| 6 | 仙葉 智章 | 〃 | 5:27.4 |

800米自由形

| | | | |
|---|-------|-------|---------|
| 1 | 庄司 政雄 | 安房一高 | 10:30.0 |
| 2 | 粕谷 保 | 〃 | 10:33.8 |
| 3 | 今井 正繼 | 成 蹊 高 | 11:14.2 |
| 4 | 大島 光雄 | 法政二高 | 11:18.2 |
| 5 | 澤崎 子鶴 | 兩 國 高 | 11:33.0 |
| 6 | 仙葉 智章 | 成 蹊 高 | 11:35.4 |

100米背泳

| | | | |
|---|-------|-------|--------------------|
| 1 | 和氣 壽彦 | 慶 應 高 | 1:15.0 |
| 2 | 大久保憲二 | 逗子開成 | 1:15.0 |
| 3 | 関川 重久 | 早稲田高 | 1:15.6 |
| 4 | 野山 守 | 安房一高 | 1:16.2 |
| 5 | 金野 鶴次 | 銚子一高 | 1:18.6 (1:18.4) |
| 6 | 尾越 良則 | 法政二高 | 1:19.6 (1:19.2) |

200米背泳

| | | | |
|---|-------|-------|--------|
| 1 | 大久保憲二 | 逗子開成 | 2:39.4 |
| 2 | 和氣 壽彦 | 慶 應 高 | 2:42.6 |
| 3 | 関川 重久 | 早稲田高 | 2:43.4 |
| 4 | 野山 守 | 安房一高 | 2:50.0 |
| 5 | 崎原 龍夫 | 甲府一高 | 2:52.0 |
| 6 | 吉野 誠一 | 成 蹊 高 | 2:53.4 |

100米平泳

| | | | |
|---|-------|-------|--------------------|
| 1 | 北澤 軍治 | 日比谷高 | 1:14.0 |
| 2 | 黒川 孝吉 | 安房一高 | 1:17.0 (1:16.4) |
| 3 | 石井 弘 | 〃 | 1:17.2 (1:16.2) |
| 4 | 山崎 寛通 | 川口工高 | 1:18.0 |
| 5 | 松永 辰一 | 慶 應 高 | 1:18.0 |
| 6 | 大谷 勝 | 法政二高 | 1:19.4 (1:18.6) |

200米平泳

| | | | |
|---|-------|-------|--------------------|
| 1 | 梶川 孝義 | 早稲田高 | 2:42.6 |
| 2 | 石井 弘 | 安房一高 | 2:47.6 |
| 3 | 黒川 孝吉 | 〃 | 2:52.4 |
| 4 | 北澤 軍治 | 日比谷高 | 2:56.0 (2:54.8) |
| 5 | 佐藤 圭司 | 慶 應 高 | 2:56.2 (2:54.8) |
| 6 | 尾崎 好孝 | 松 山 高 | 2:57.0 (2:55.6) |

800米リレー

| | | | |
|---|-------------|-------|---------|
| 1 | 粕谷・藤平・庄司・庄司 | 安房一高 | 9:50.2 |
| 2 | 岩波・富澤・梶川・谷 | 早稲田高 | 10:12.2 |
| 3 | 和氣・田熊・佐藤・荒川 | 慶 應 高 | 10:30.4 |
| 4 | 仙葉・小杉・小島・今井 | 成 蹊 高 | 10:37.8 |
| 5 | 佐藤・福島・横田・澤崎 | 兩 國 高 | 10:40.4 |
| 6 | 石鍋・大溝・中井・雫 | 藏前工高 | 10:41.0 |

300米メドレーリレー

| | | | |
|---|----------|-------|--------|
| 1 | 関川・梶川・谷 | 早稲田高 | 3:28.4 |
| 2 | 和氣・佐藤・田熊 | 慶 應 高 | 3:39.8 |

3 野山・黒川・粕谷

| | | | |
|---|----------|--------|--------|
| | 安房一高 | 3:40.2 | |
| 4 | 尾越・大谷・福原 | 法政二高 | 3:44.4 |
| 5 | 吉野・青山・今井 | 成 蹊 高 | 3:49.0 |
| 6 | 石鍋・最上・大溝 | 藏前工高 | 3:52.6 |

得 点

| | | |
|---|-------|----|
| 1 | 安房一高 | 64 |
| 2 | 早稲田高 | 41 |
| 3 | 慶 應 高 | 25 |
| 4 | 成 蹊 高 | 14 |
| 5 | 法政二高 | 13 |

女子之部

50米自由形

| | | | |
|---|-------|-------|------|
| 1 | 小野 徑子 | 甲府二高 | 36.0 |
| 2 | 新井登美子 | 桐ヶ丘高 | 37.4 |
| 3 | 園井千恵子 | 成 德 高 | 39.0 |
| 4 | 鈴木 民江 | 甲府二高 | 39.2 |
| 5 | 家守 和枝 | 安房二高 | 39.6 |
| 6 | 天野千穂子 | 鷺 宮 高 | 41.0 |

100米自由形

| | | | |
|---|-------|-------|--------|
| 1 | 庄司 米子 | 安房二高 | 1:22.2 |
| 2 | 小野 徑子 | 甲府二高 | 1:27.4 |
| 3 | 平野 雅子 | 伊勢崎女 | 1:28.2 |
| 4 | 鈴木 民江 | 甲府二高 | 1:31.0 |
| 5 | 二宮 正子 | 白 鷗 高 | 1:32.2 |

200米自由形

| | | | |
|---|-------|-------|--------|
| 1 | 庄司 米子 | 安房二高 | 3:07.4 |
| 2 | 丸山 英子 | 成 德 高 | 3:22.4 |
| 3 | 岩内 正江 | 桐ヶ丘高 | 3:32.2 |
| 4 | 三瓶 豊子 | 成 德 高 | 3:39.8 |

400米自由形

| | | | |
|---|-------|-------|--------|
| 1 | 丸山 英子 | 成 德 高 | 7:03.2 |
| 2 | 二宮 正子 | 白 鷗 高 | 7:32.2 |
| 3 | 三瓶 豊子 | 成 德 高 | 7:35.0 |

50米背泳

| | | | |
|---|-------|-------|------|
| 1 | 小椋とみ子 | 成 德 高 | 41.8 |
| 2 | 小椋とし子 | 〃 | 41.8 |
| 3 | 村松 睦子 | 湯 田 高 | 47.6 |
| 4 | 丸山 悦子 | 韭 崎 高 | 48.6 |
| 5 | 二宮 弘子 | 白 鷗 高 | 55.2 |

100米背泳

| | | | |
|---|-------|-------|--------|
| 1 | 小椋とし子 | 成 德 高 | 1:30.0 |
| 2 | 小椋とみ子 | 〃 | 1:32.0 |
| 3 | 平野 雅子 | 伊勢崎女 | 1:32.8 |
| 4 | 掛川 裕子 | 立 野 高 | 2:03.4 |

100米平泳

| | | | |
|---|-------|-------|--------|
| 1 | 太田はるみ | 立 野 高 | 1:39.0 |
| 2 | 芦澤 輝 | 榮 和 高 | 1:39.4 |
| 3 | 立花 文子 | 成 城 高 | 1:41.0 |
| 4 | 川島 葉子 | 立 野 高 | 1:43.4 |
| 5 | 八並 紀子 | 鷺 宮 高 | 1:47.4 |
| 6 | 岡崎 淑子 | 都立大高 | 1:47.6 |

200米平泳

| | | | |
|---|-------|-------|--------|
| 1 | 太田はるみ | 立 野 高 | 3:28.2 |
| 2 | 芦澤 輝 | 榮 和 高 | 3:31.2 |
| 3 | 立花 文子 | 成 城 高 | 3:39.0 |
| 4 | 川島 葉子 | 立 野 高 | 3:46.0 |
| 5 | 八並 紀子 | 鷺 宮 高 | 3:56.0 |
| 6 | 高野 禮子 | 湯 田 高 | 4:18.0 |

200米リレー

| | | | |
|---|-------------|-------|--------|
| 1 | 小椋・丸山・千葉・園井 | 成 德 高 | 2:42.2 |
| 2 | 村松・中村・高野・坂本 | 湯 田 高 | 3:12.0 |

300米メドレーリレー

| | | | |
|---|----------|-------|--------|
| 1 | 小椋・小椋・園井 | 成 德 高 | 4:52.4 |
| 2 | 村松・田井・坂本 | 湯 田 高 | 5:28.0 |

得 点

| | | |
|---|-------|----|
| 1 | 成 德 高 | 61 |
| 2 | 横濱立野高 | 23 |
| 3 | 甲府二高 | 18 |
| 4 | 安房二高 | 16 |
| 5 | 湯 田 高 | 15 |

連 盟 日 誌

- 7月8日(日) 東部医、齒、薬大学水上競技大会(中大プール) 東部理工科大学水上競技大会(工大プール) 関東学生水球リーグ戦終る。
- 14日(土) 東部国公立大学水上競技大会(野毛山プール)
- 15日(日) //
- 21日(土) 東京都日本選手権予選会(中大プール)
- 22日(日) //
- 28日(土) 関東高校選手権水上競技大会(宇都宮プール)
- 29日(日) //
- 8月1日(水) 理事会
- 4日(土) **テルマ・カラマ、エヴリン・川本兩嬢來朝**
第2回全国勤労者水上競技大会(野澤プール)
東京都日本高校予選会(隅田プール)
- 5日(日) **勤労者大会第2日(野澤プール)**
東京都日本高校第2日(隅田プール)
- 7日(火) 都水協理事会
- 10日(金) 日本選手権水上競技大会(大阪プール)
- 11日(土) //
- 12日(日) 日本選手権第3日(大阪プール)
- 14日(火) 都水協理事会
- 16日(木) 競泳、水球、飛込打合せ会
- 17日(金) 飛込競技委員会
- 18日(土) **東部高等学校水上競技大会(野毛山プール)**
- 19日(日) //
- 21日(火) 理事会
- 23日(木) **日本高校選手権水上競技大会(神宮プール)**
- 24日(金) //
- 25日(土) 晝一ハワイ選手歓迎会(光輪閣)
夜一 // 晩餐会(新橋亭)
- 27日(月) 丸ビルへ事務所移転
- 28日(火) 都水協理事会
- 30日(木) 理事会(丸ビル事務所) (以後の会合は丸ビル)
- 9月1日(土) 東京都民兼国体水泳予選会(隅田プール)
- 2日(日) //
- 3日(月) 関東学生大会メンバー交換会
- 6日(木) 理事会、水球委員会
- 7日(金) 飛込委員会
- 8日(土) **関東学生選手権水上競技大会(中大プール)**
- 9日(日) //
- 10日(月) 日本学生大会メンバー交換会
- 11日(火) 末弘名誉会長逝去
学生水球委員会
- 14日(金) **日本学生選手権水上競技大会(神宮プール)**
- 15日(土) //
- 16日(日) 日本学生第3日(神宮プール)
- 17日(月) 学生水球委員会
- 21日(金) **第6回国民体育大会水上競技大会(呉市プール)**
- 22日(土) //
- 23日(日) //
- 24日(月) //
- 29日(土) 関東学生水球トーナメント・リーグ戦(慶大、早大、日大プール)
- 30日(日) //

□□□□□□□□ 今年のはじめて年内に4冊
□ **あとがき** □ を出すことが出来ました。寄
□□□□□□□□ 稿者の皆さんにお礼を申し上げます。前号に追っかけて出たかつこうで印刷の都合もあり、頁数に制限をうけ競技会の記録の残りは次号になりました。

今年記録の報告が非常にふえ、しかも早かつたのでベスト・テンを作るにも好都合でしたが、ただ土佐女高の齋藤道子さんの記録が主催者側の手落で公認されなかつたのは残念でした。選手の努力を無駄にしないよう気をつけたいものです。(辻)

日本水泳連盟
機関雑誌

水 泳

第93号

昭和26年12月25日 印刷
昭和27年1月1日 発行

日 本 水 泳 連 盟

発行人 藤 田 明
 道 洋 一
 辻 富 夫

編輯人 辻 富 夫

印刷所 株式会社成島印刷所
 東京都中央区日本橋本石町3ノ4

定價 80圓 年4回発行豫定 4回分 ¥200.00
豫約申込者に限り領布す(1年前金豫約は郵送料不要)

東京都千代田区丸ノ内2ノ2
丸ビル722区

発行並
申込所 **日本水泳連盟**
電話和田倉(20)4885番

目次に戻る



國策パルプ工業株式會社

營業品目

人絹パルプ・製紙パルプ・クラフト紙
其他の洋紙・アルコール

取締役社長 島村芳三
取締役副社長 水野成夫

| | | | | |
|------------------|------------------|------------------|------------------|------------------|
| 本 社 | 大 阪 | 札 幌 | 旭 川 | 勇 拂 |
| 支 店 | 支 店 | 支 店 | 支 店 | 支 店 |
| 東 京 | 大 阪 | 札 幌 | 旭 川 | 勇 拂 |
| 都 千 代 田 | 市 西 区 | 市 南 八 條 | 市 パ ル プ | 市 字 勇 拂 |
| 區 有 樂 町 | 江 戸 堀 下 | 西 六 丁 目 | | |
| 通 | | | | |

東洋一の設備を誇る
規産模生

營業種目

主要製品 銑鐵、鋼塊及び半製品、鋼材
副製品 硫安、タール製品、鑛滓製品

資本金 拾六億圓



八幡製鐵株式會社

社長 三 鬼 隆

本社 東京都千代田區丸の内一ノ一

電話 和田倉 (20) 代表 (鐵鋼ビル) 代表 (六五四)

工場 八幡製鐵所 (福岡縣八幡市)
大阪事務所 大阪市西區靱南通り一ノ一〇