

国体予備エントリーシステム Ver.1(飛込競技)

2010年5月9日改定

予備エントリーの概要

このシステムは、本年度から行われます国民体育大会の予備エントリーを円滑にするシステムです。基本は、スムーズな選出です。主要大会・ブロック大会の予選データも活用でき、全国一律の基準で選出をします。インターネットを使用しながらセキュリティパスワードと飛込専用のプライベートサイトを使用することで安心した個人情報取り扱いを現実しています。

エントリーまでの手順

1. 都道府県認証
2. 所属マスタ登録
3. 選手マスタ登録
4. 各種マスタ配信(受信)
5. 大会別基本データ登録
6. 国体予備エントリー登録
7. 予備エントリーデータ出力
8. 予備エントリーデータ送信
9. 選出結果データ受信
10. 年度更新

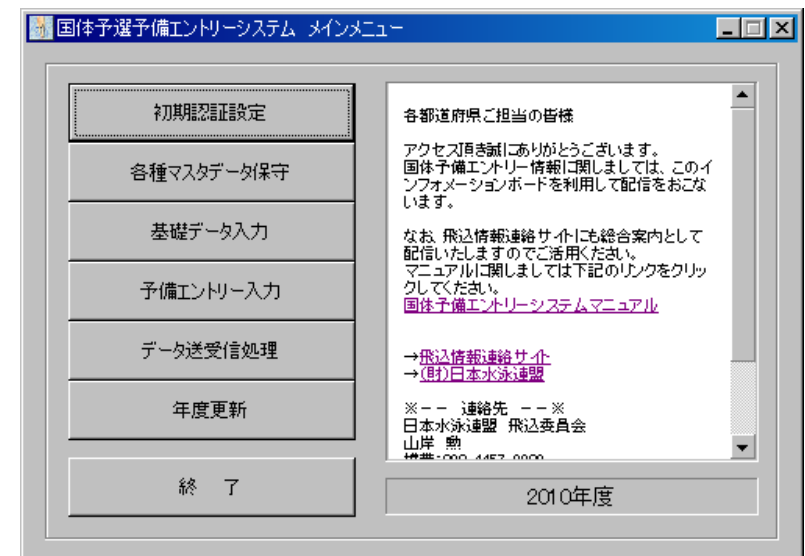

都道府県認証

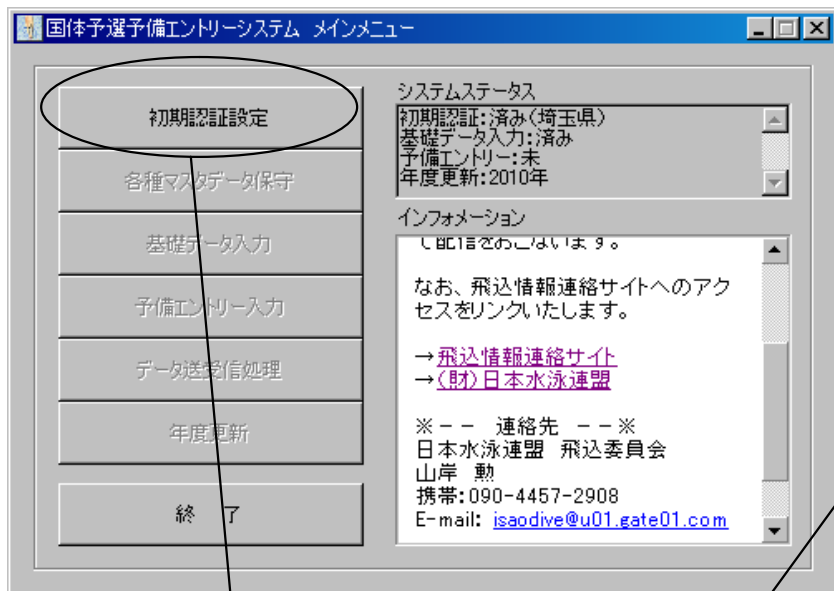

認証は1回のみです

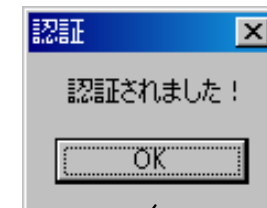
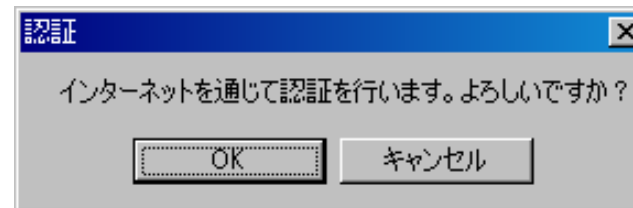

都道府県認証は各1名だけが認証できるようになっています。インターネットを介して都道府県別の認証ファイルが自動的に設定され、配布済みのパスワードを入力することで認証します。

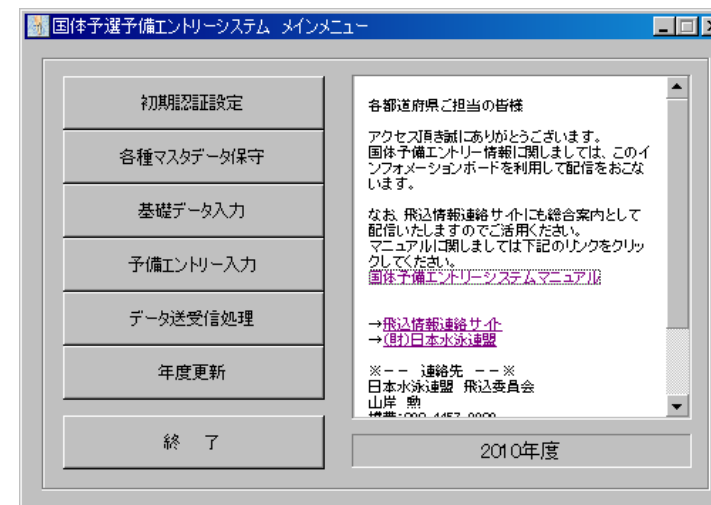
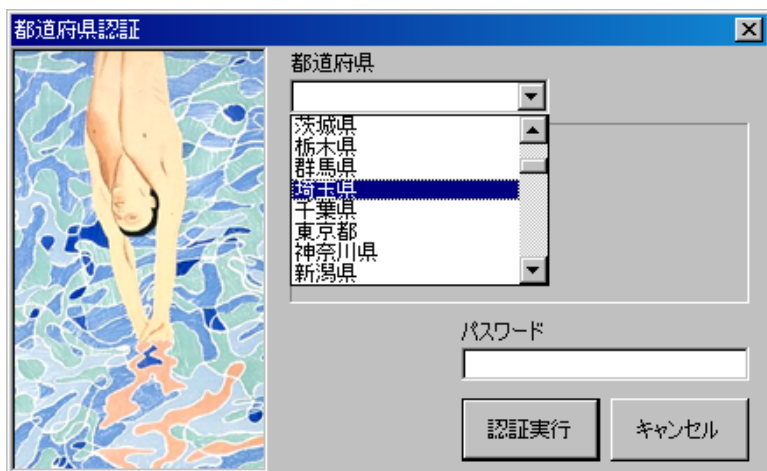

各種マスターデータ受信

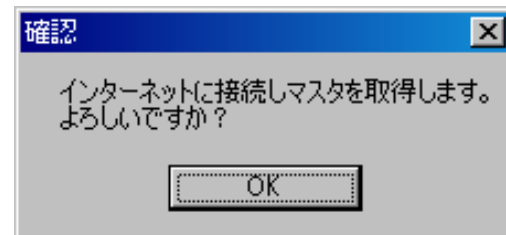
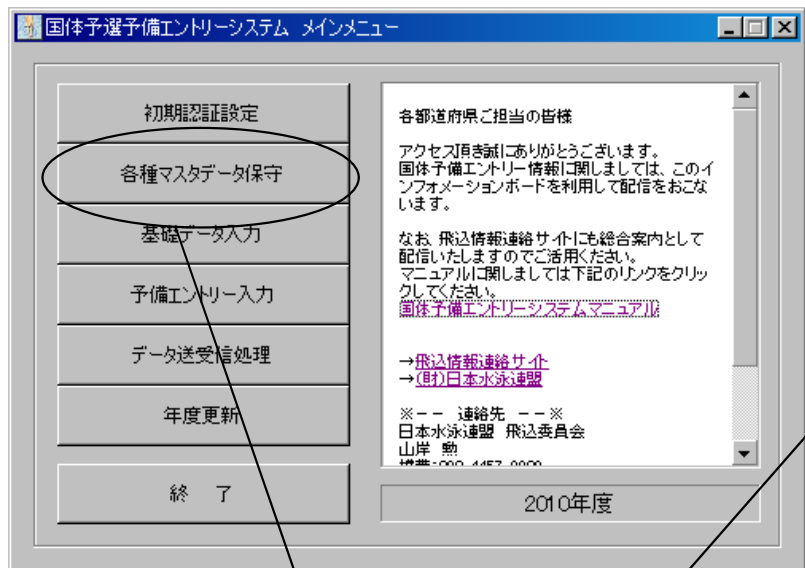

認証と違い、何回でも受信することが出来ます。大会マスタやクラス別詳細マスタなどは各年度ごとに1回受信すればよいのですが、訂正・修正などの場合は一括配信をしますので、マスタのメンテナンスが容易です。

特に6月・7月の予選会データは毎日のように更新をしますので成年だと関東関西の大会、少年だとぎりぎりですがインターハイブロック予選かJOブロック予選のデータも提出していただければ配信をおこないます。

配信されるマスタは編集できません。

何回でも受信は可能で、予選会のデータがあれば毎日配信します。

何回でも受信は可能です

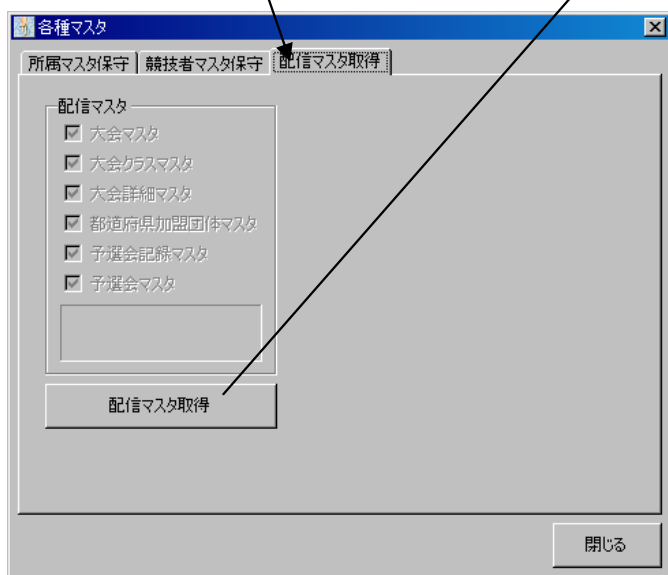

大会マスタ	各大会マスタ。開催地と期日が入っています
大会クラスマスタ	大会別のクラスマスタ。必要クラスが登録されています。
大会詳細ファイル	クラス別の競技詳細(種目、高さ、標準点、参加費など)が登録されています
都道府県加盟団体マスタ	各加盟団体の所属都道府県と所在
予選会マスタ	当該年度に行われる予選会のマスタ
予選会記録マスタ	各予選会の記録マスタ

所属マスタ登録

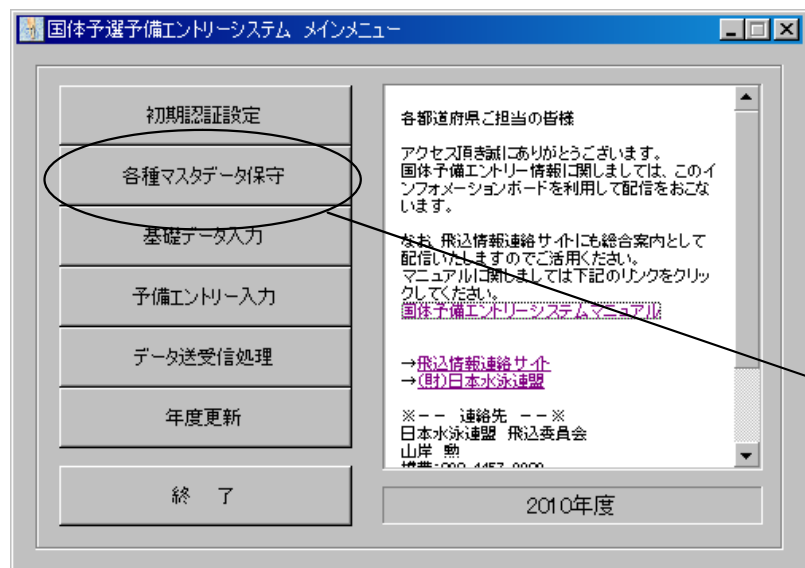

各種マスタデータ保守を選択

1. 新規 → 所属を追加登録します
2. 修正 → 登録済みの所属を修正します
3. 削除 → 所属を削除します。

所属の登録は、競技者マスタ登録よりも先に行います。所属コードは変わらないようにそれぞれのコードを付与してください。

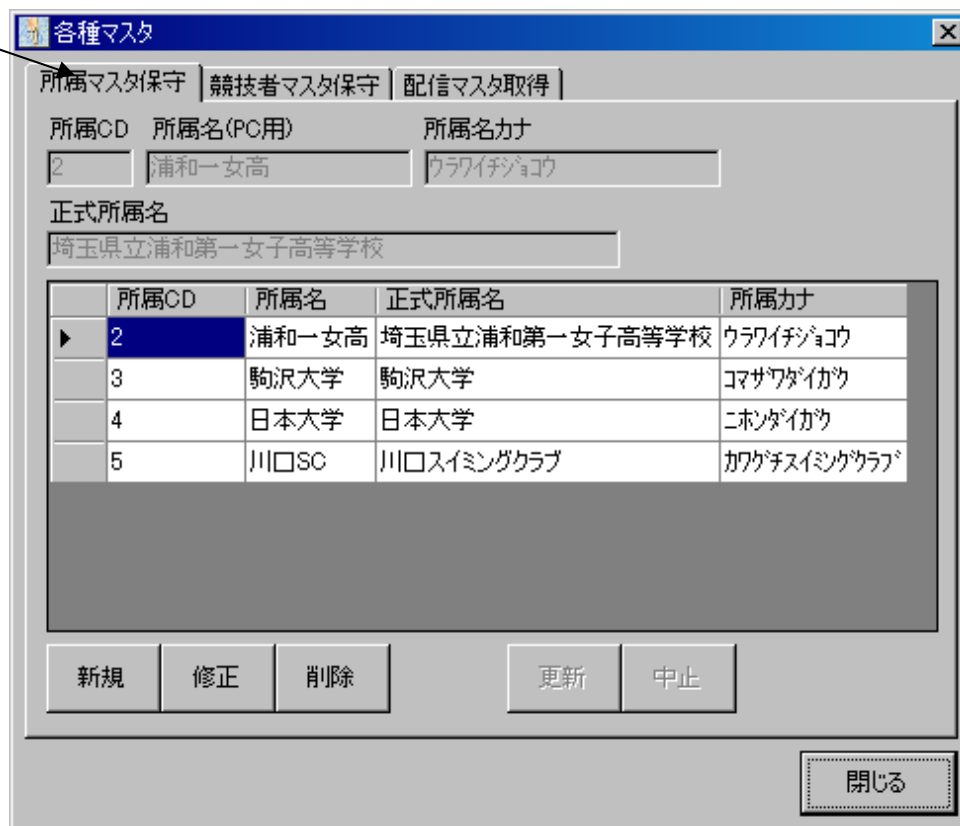

新規

各種マスタ

所属マスタ保守 | 競技者マスタ保守 | 配信マスタ取得

所属CD 所属名(PC用) 所属名カナ
2 浦和一女高 ウラワイチヨウコウ

正式所属名
埼玉県立浦和第一女子高等学校

所属CD	所属名	正式所属名	所属カナ
2	浦和一女高	埼玉県立浦和第一女子高等学校	ウラワイチヨウコウ
3	駒沢大学	駒沢大学	コマザワダイガク
4	日本大学	日本大学	ニホンダイガク
5	川口SC	川口スイミングクラブ	カクガチスイミングクラブ

新規 修正 削除 更新 中止

カナは自動的に入ります。正式名称も必ず入れてください。修正時はコードのみ編集不可で他は編集可です。

各種マスタ

所属マスタ保守 | 競技者マスタ保守 | 配信マスタ取得

所属CD 所属名(PC用) 所属名カナ
1 埼玉栄高校 サイタマサカエウコウ

正式所属名

所属CD	所属名	正式所属名	所属カナ
2	浦和一女高	埼玉県立浦和第一女子高等学校	ウラワイチヨウコウ
3	駒沢大学	駒沢大学	コマザワダイガク
4	日本大学	日本大学	ニホンダイガク
5	川口SC	川口スイミングクラブ	カクガチスイミングクラブ

新規 修正 削除 更新 中止

閉じる

削除

各種マスタ

所属マスタ保守 | 競技者マスタ保守 | 配信マスタ取得

所属CD 所属名(PC用) 所属名カナ
2 浦和一女高 ウラワイチヨウコウ

正式所属名
埼玉県立浦和第一女子高等学校

所属CD	所属名	正式所属名	所属カナ
2	浦和一女高	埼玉県立浦和第一女子高等学校	ウラワイチヨウコウ
3	駒沢大学	駒沢大学	コマザワダイガク
4	日本大学	日本大学	ニホンダイガク
5	川口SC	川口スイミングクラブ	カクガチスイミングクラブ

確認
選択データを削除します。よろしいですか？
OK キャンセル

新規 修正 削除 更新 中止

閉じる

修正

各種マスタ

所属マスタ保守 | 競技者マスタ保守 | 配信マスタ取得

所属CD 所属名(PC用) 所属名カナ
2 浦和一女高 ウラワイチヨウコウ

正式所属名
埼玉県立浦和第一女子高等学校

所属CD	所属名	正式所属名	所属カナ
2	浦和一女高	埼玉県立浦和第一女子高等学校	ウラワイチヨウコウ
3	駒沢大学	駒沢大学	コマザワダイガク
4	日本大学	日本大学	ニホンダイガク
5	川口SC	川口スイミングクラブ	カクガチスイミングクラブ

新規 修正 削除 更新 中止

閉じる



各種マスタ

所属マスタ保守 | 競技者マスタ保守 | 配信マスタ取得

所属CD 所属名(PC用) 所属名カナ
1 埼玉栄高校 サイタマサカエウコウ

正式所属名
埼玉栄高等学校

所属CD	所属名	正式所属名	所属カナ
1	埼玉栄高校	埼玉栄高等学校	サイタマサカエウコウ
2	浦和一女高	埼玉県立浦和第一女子高等学校	ウラワイチヨウコウ
3	駒沢大学	駒沢大学	コマザワダイガク
4	日本大学	日本大学	ニホンダイガク
5	川口SC	川口スイミングクラブ	カクガチスイミングクラブ

処理を実行します。よろしいですか？
OK キャンセル

新規 修正 削除 更新 中止

閉じる

競技者マスタ登録

1. 新規 → 所属を追加登録します
2. 修正 → 登録済みの所属を修正します
3. 削除 → 所属を削除します。

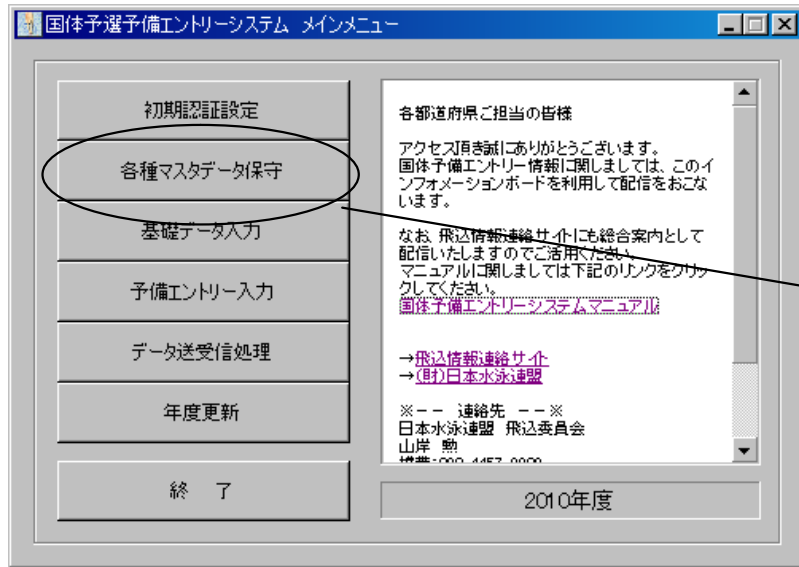

各種マスタデータ保守を選択



新規

競技者登録は日水連コードが必須です。(選手登録必須)

競技者CD	性別	競技者名	競技者名カナ	生年月日	所属1
▶ 1234567	男子	小川 貴弘	オカワ タカヒロ	1993/10/30	日本大学
1475857	女子	森 裕希	モリ ユキ	1994/07/10	浦和第一

カナは自動的に入ります。

競技者CD	性別	競技者名	競技者名カナ	生年月日	所属1	所属2
▶ 1234567	男子	小川 貴弘	オカワ タカヒロ	1993/10/30	日本大学	
1475857	女子	森 裕希	モリ ユキ	1994/07/10	浦和第一	川口SC

削除

競技者CD	性別	競技者名	競技者名カナ	生年月日	所属1	所属2
▶ 0987654	男子	山岸 勲	ヤマキシ イサオ	1966/08/19	日本大学	川口SC
1234567	男子	小川 貴弘	オカワ タカヒロ	1993/10/30	日本大学	
1475857	女子	森 裕希	モリ ユキ	1994/07/10	浦和第一	川口SC

修正

修正時はコードのみ編集不可で他は編集可です。

所属CD	所属名	正式所属名	所属カナ
▶ 2	浦和一女高	埼玉県立浦和第一女子高等学校	ウラワイチジョウコウ
3	駒沢大学	駒沢大学	コマザダガイカウ
4	日本大学	日本大学	ニホンダガイカウ
5	川口SC	川口スイミングクラブ	カワグチスイミングクラブ

競技者CD	性別	競技者名	競技者名カナ	生年月日	所属1	所属2
▶ 0987654	男子	山岸 勲	ヤマキシ イサオ	1966/08/19	日本大学	川口SC
1234567	男子	小川 貴弘	オカワ タカヒロ	1993/10/30	日本大学	
1475857	女子	森 裕希	モリ ユキ	1994/07/10	浦和第一	川口SC

注意！
カレンダーコントロールは年、月、日はダイレクト入力とカーソルキー(矢印キー)による設定入力が可能です。

プルダウンカレンダー表示機能は状況に応じてご使用ください！

基礎データ登録

このメニューと画面で出来ることは、大会別の責任者、担当者を入力し登録することが出来る。大会別なのでそれぞれの大会に応じて入力できる。今回は国体予備エントリーに特化しているため、他の大会入力は出来ない。

大会の詳細確認ができる。
クラス、標準点ほか

編集状態から更新(修正確定・追加確定)する処理

修正中の処理を中断する処理

フォームを閉じる

新規に登録する場合の処理

削除処理

登録済みのデータを修正する処理

登録済みのデータを印刷する処理

年度	大会名	責任者名	責任者TEL	入力担当者名	〒	住所1
----	-----	------	--------	--------	---	-----

新規

削除

修正

印刷

更新

中止

閉じる

新規

新規ボタンを押して年度を選択。あとは大会で国体を選択した後は順次、入力欄を埋めていくだけです。

基礎データ

年度 大会

2009
2010
2011
2012
2013
2014
2015

責任者名 責任者名カ 責任者TEL

入力担当者名 入力担当者名カ

入力担当者〒 入力担当者住所 入力担当TEL/携帯

入力担当メールアドレス

年度	大会名	責任者名	責任者TEL	入力担当者名	〒	住所1

新規 削除 修正 印刷 更新 中止 閉じる

基礎データ

年度 大会

2010 第66回国民体育大会

責任者名 責任者名カ 責任者TEL

入力担当者名 入力担当者名カ

入力担当者〒 入力担当者住所 入力担当TEL/携帯

入力担当メールアドレス

年度	大会名	責任者名	責任者TEL	入力担当者名	〒	住所1

新規 削除 修正 印刷 更新 中止 閉じる

基礎データ

年度 大会

2010 第66回国民体育大会

責任者名 責任者名カ 責任者TEL

小谷 理貴子 小谷 リキ 090-1234-5678

入力担当者名 入力担当者名カ

山岸 勲 ヤマキ シイサ

入力担当者〒 入力担当者住所 入力担当TEL/携帯

330-0071 埼玉県さいたま市浦和区上木崎

入力担当メールアドレス

年度	大会名	責任者名	責任者TEL	入力担当者名	〒	住所1
2010	第66回国民体育大会	小谷 理貴子	090-1234-5678	山岸 勲	330-0071	埼玉県さいたま市浦和区上木崎

新規 削除 修正 印刷 更新 中止 閉じる

基礎データ

年度 大会

2010 第66回国民体育大会

責任者名 責任者名カ 責任者TEL

小谷 理貴子 小谷 リキ 090-1234-5678

入力担当者名 入力担当者名カ

山岸 勲 ヤマキ シイサ

入力担当者〒 入力担当者住所 入力担当TEL/携帯

330-0071 埼玉県さいたま市浦和区上木崎5-20-10-702 048-444-8261

090-4567-9876

入力担当メールアドレス

isaodive@u01.gate01.com

確認

新規データを追加します。よろしいですか?

OK キャンセル

年度	大会名	責任者名	責任者TEL	入力担当者名	〒	住所1
2010	第66回国民体育大会	小谷 理貴子	090-1234-5678	山岸 勲	330-0071	埼玉県さいたま市浦和区上木崎5-20-10-702

新規 削除 修正 印刷 更新 中止 閉じる

基礎データ

年度 大会

2010 第66回国民体育大会

責任者名 責任者名カ 責任者TEL

小谷 理貴子 小谷 リキ 048-223-4567

入力担当者名 入力担当者名カ

山岸 勲 ヤマキ シイサ

入力担当者〒 入力担当者住所 入力担当TEL/携帯

330-0071 埼玉県さいたま市浦和区上木崎5-20-10-702 048-812-3456

090-1234-5678

入力担当メールアドレス

isaodive@u01.gate01.com

確認

登録完了!

OK

年度	大会名	責任者名	責任者TEL	入力担当者名	〒	住所1
2010	第66回国民体育大会	小谷 理貴子	048-223-4567	山岸 勲	330-0071	埼玉県さいたま市浦和区上木崎5-20-10-702

新規 削除 修正 印刷 更新 中止 閉じる

入力途中でも印刷は出来ます。
更新ボタンを押して確定しないとデータは登録されません。印刷イメージは次ページに記載してあります。

大会詳細

大会CD 大会名

120107 第66回国民体育大会

砂嶋半島千葉国体

開催場所

千葉県国際総合水泳場

開催日

2010/09/10~2010/09/12

詳細

クラス名 性別 適用基準年月日

少年男子 男子 1996/04/01

	標準点	参加費		標準点	参加費
<input type="checkbox"/> 1m飛板競技	0	0	<input checked="" type="checkbox"/> 2m飛板競技	200	0
<input checked="" type="checkbox"/> 高飛び競技	200	0			
<input type="checkbox"/> 3m跳加勢	0	0	<input type="checkbox"/> 10m跳加勢	0	0

印刷 閉じる

基礎データ

年度 大会
2010 第65回国民体育大会

責任者名 責任者名か 責任者TEL
小谷 理貴子 小谷 理貴子 048-223-4567

入力担当者名 入力担当者名か
山岸 勲 ヤマキシ イサオ

入力担当者〒 入力担当者住所 入力担当TEL/携帯
330-0071 埼玉県さいたま市浦和区上木 5-20-10-702 048-812-3456
090-1234-5678

入力担当メールアドレス
isaodive@u01.gate01.com

印刷設定が表示されます。書体設定をA4横にしてください。

年度	大会	TEL	入力担当者名	〒
2010	第65回国民体育大会	048-223-4567	山岸 勲	330-0071

新規 削除 修正 印刷 更新 中止 閉じる

ページ設定

用紙オプション
用紙サイズ(□): A4 210 x 297 mm

縦(O) 横(A)

背景の色とイメージを印刷する(C)

縮小して全体を表示できるようにする(S)

余白(ミリ)
左(L): 18.8
右(R): 18.8
上(T): 20
下(B): 18.8

ヘッダーとフッター
ヘッダー(H): -空-
フッター(F): -空-
日付(短い形式)

フォント変更(N)

OK キャンセル

印刷設定は横、それ以外は背景色とイメージを印刷にチェックして縮小して全体表示にチェックを入れてください。(上図参照)

印刷プレビュー

1ページ表示 縮小して全体を印刷する

大会別詳細登録一覧

年度	大会	開催日	開催場所
2010年度	第65回国民体育大会ゆめ半島千葉国体<120107>	2010/09/10 ~ 2010/09/12	千葉県国際総合水泳場

PREF_CD	都道府県	責任者名	責任者TEL
11	埼玉県	小谷 理貴子	048-223-4567

入力担当者名	入力担当者住所	TEL/携帯	メールアドレス
ヤマキシ イサオ 山岸 勲	〒330-0071 埼玉県さいたま市浦和区上木 5-20-10-702	048-812-3456 090-1234-5678	isaodive@u01.gate01.com

性別	クラス	1m飛板飛込		3m飛板飛込		高飛込み		3mシンクロ		10mシンクロ	
		実施	標準点	参加費	実施	標準点	参加費	実施	標準点	参加費	実施
男子	少年男子			●	200	0	●	200	0		
女子	少年女子			●	160	0	●	160	0		
男子	成年男子			●	240	0	●	230	0		
女子	成年女子			●	175	0	●	175	0		

2010 04 13

ページ(A) 1 / 1

大会別詳細登録一覧

2010年度	第65回国民体育大会 ゆめ半島千葉国体 <120107>										
開催日	2010/09/10 ~ 2010/09/12										
開催場所	千葉県国際総合水泳場										
都道府県別登録情報											
PREF_CD	都道府県	責任者名	責任者TEL								
11	埼玉県	小谷 理貴子	048-223-4567								
入力担当者名	入力担当者住所	TEL/携帯	メールアドレス								
ヤマキシ イサオ 山岸 勲	〒330-0071 埼玉県さいたま市浦和区上木 5-20-10-702	048-812-3456 090-1234-5678	isaodive@u01.gate01.com								
クラス別詳細情報											
性別	クラス	1m飛板飛込		3m飛板飛込		高飛込み		3mシンクロ		10mシンクロ	
		実施	標準点	参加費	実施	標準点	参加費	実施	標準点	参加費	実施
男子	少年男子			●	200	0	●	200	0		
女子	少年女子			●	160	0	●	160	0		
男子	成年男子			●	240	0	●	230	0		
女子	成年女子			●	175	0	●	175	0		

JAPAN Swimming Federation
財団法人日本水泳連盟
飛込委員会

予備エントリー登録

この処理は今まで登録したマスターデータを元に国体の予備エントリーを行っていきます。

大会種の設定
(検索・選択用)

登録選手一覧

選手別登録設定画面

大会別登録済み選手の一覧

上記詳細で入力した選手と
記録を登録更新する

登録済みのデータを解除し
ます

大会種の設定
(検索・選択用)

年度 大会 性別 男子 女子 クラス 閉じる

大会種の設定は、該当年度の大会を設定します。大会設定があれば、性別の設定が可能です。大会名が大会コンボボックスに表示されない場合は、メニューの各種マスターデータ保守の配信マスタ取得で最新のマスタを取得してください。クラスは、その大会にクラス設定があれば選択することが可能になります。

登録選手一覧

競技者CD	性別	競技者名	競技者名カナ	生年月日	所属1	所属2
▶ 1234567	女子	森 裕希	モリ ユキ	1991/10/20	浦和一女高	
9876543	男子	小川 貴弘	オガワ タカヒロ	1990/07/15	日本大学	

登録選手一覧は、各種マスターデータ保守で選手登録をした選手が表示されます。性別を選択した時点でフィルタが機能し、男子であれば男子だけ、女子であれば女子だけが表示されます。該当する選手を選択して次の設定に移ります。

選手別登録設定画面

日水連CD 競技者名 競技者カナ 性別 生年月日 所属

1m飛板(予選会名) 3m飛板(予選会名) 高飛込(予選会名) 3m Sync(予選会名) 10m Sync(予選会名)

予選得点 標準点 達成率 予選得点 標準点 達成率 予選得点 標準点 達成率 予選得点 パートナー 予選得点 パートナー

選手選択した時の画面→

日水連CD 競技者名 競技者カナ 性別 生年月日 所属

9876543 小川 貴弘 オガワ タカヒロ 男子 1990/07/15 日本大学

1m飛板(予選会名) 3m飛板(予選会名) 高飛込(予選会名) 3m Sync(予選会名) 10m Sync(予選会名)

予選得点 標準点 達成率 予選得点 標準点 達成率 予選得点 標準点 達成率 予選得点 パートナー 予選得点 パートナー

0 0 0.00% 0 240 0.00% 0 230 0.00% 0 0

▼ 追加登録 ▼ ▲ 登録解除 ▲

選手を選択すると上記の欄が入力可能になります。大会によってチェックできる種目が違います。チェックすると予選会が表示されます。設定箇所は予選会の選択と予選得点の入力だけです。(予選得点は、F1キーを押すと検索できます)

予選会データの検索が可能

日水連CD	競技者名	競技者カ	性別	生年月日	所属
9876543	小川 貴弘	カワ 勉	男子	1990/07/15	日本大学
1m飛板(予選会名)	3m飛板(予選会名)	高飛込(予選会名)	3m Sync(予選会名)	10m Sync(予選会名)	
<input type="checkbox"/>	<input checked="" type="checkbox"/> 関東選手権	<input type="checkbox"/>	<input type="checkbox"/>	<input type="checkbox"/>	
予選得点	標準点	達成率	予選得点	標準点	達成率
0	0	0.00%	0	240	0.00%
予選得点	標準点	達成率	予選得点	標準点	達成率
0	0	0.00%	0	230	0.00%
予選得点	パートナー	予選得点	パートナー	予選得点	パートナー
0		0		0	

F1で予選会データの検索が可能

予選得点にカーソルが来ると画面のように赤字で表示されます。
F1キーを押すと氏名で予選会データを検索し、表示します。

予選会データ検索

選手名
小川 貴弘

予選会名	種目名	得点
▶ 関東選手権	3m飛板	308.35

大会名
関東選手権

得点

選択 キャンセル

日水連CD	競技者名	競技者カ	性別	生年月日	所属
9876543	小川 貴弘	カワ 勉	男子	1990/07/15	日本大学
1m飛板(予選会名)	3m飛板(予選会名)	高飛込(予選会名)	3m Sync(予選会名)	10m Sync(予選会名)	
<input type="checkbox"/>	<input checked="" type="checkbox"/> 関東選手権	<input checked="" type="checkbox"/> 室内選抜	<input type="checkbox"/>	<input type="checkbox"/>	
予選得点	標準点	達成率	予選得点	標準点	達成率
0	0	0%	308.35	240	128.48%
予選得点	標準点	達成率	予選得点	標準点	達成率
0	0	0%	335.3	230	145.78%
予選得点	パートナー	予選得点	パートナー	予選得点	パートナー
0		0		0	

追加登録 登録解除

競技者CD	競技者名	競技者カ	生年月日	主所属	1m申込	1m予選得点	1m標準点	1m達成率	1m予選会名
▶ 9876543	小川 貴弘	カワ 勉	1990/07/15	日本大学	<input type="checkbox"/>	0	0	0	

↑行部分をクリックすると選択されたデータが上記詳細に呼び出されます。

予選会の得点を選択し追加登録ボタンをクリックすると上図のように登録欄に該当選手が表示されます。登録時に所属変更が出来ます。(国体)

登録済みのデータを解除
します

日水連CD	競技者名	競技者カナ	性別	生年月日	所属
9876543	小川 貴弘	オガワ タカヒロ	男子	1990/07/15	日本大学

1m飛板(予選会名)	3m飛板(予選会名)	高飛込(予選会名)	3m Sync(予選会名)	10m Sync(予選会名)
<input type="checkbox"/>	<input checked="" type="checkbox"/> 関東選手権	<input checked="" type="checkbox"/> 室内選抜	<input type="checkbox"/>	<input type="checkbox"/>

予選得点	標準点	達成率	予選得点	標準点	達成率	予選得点	標準点	達成率	予選得点	パートナー	予選得点	パートナー
0	0	0%	308.35	240	128.48%	335.3	230	145.78%	0		0	

▼ 追加登録 ▼ ▲ 登録解除 ▲

競技者CD	競技者名	競技者カナ	生年月日	主所属	1m申込	1m予選得点	1m標準点	1m達成率	1m予選会名
▶ 9876543	小川 貴弘	オガワ タカヒロ	1990/07/15	日本大学	<input type="checkbox"/>	0	0	0	

↑行部分をクリックすると選択されたデータが上記詳細に呼び出されます。

一度追加登録したデータは登録解除することで、削除できます。削除された場合、元の登録内容は消えますが選手データはマスタ上にありますので、もう一度予選会の選択と予選得点の入力を行って再度追加することが可能です。登録済みのデータに同じデータを上書きする場合と新規登録は自動認識をしています。それぞれ確認画面が違いますので下記をご確認ください。

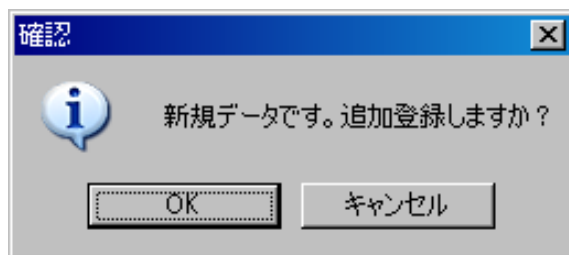

新規追加の場合

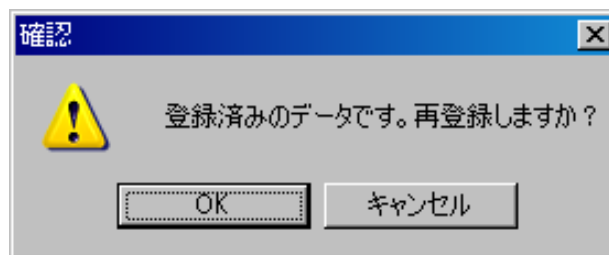

更新登録の場合

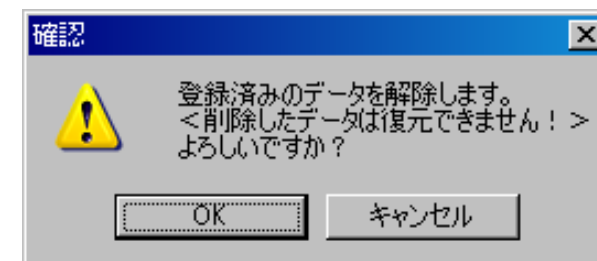

登録解除の場合

予備エントリーデータの出力・送信

ここではエントリー処理をしたデータの処理確認のための出力と予備エントリー確定データの送信を処理します。

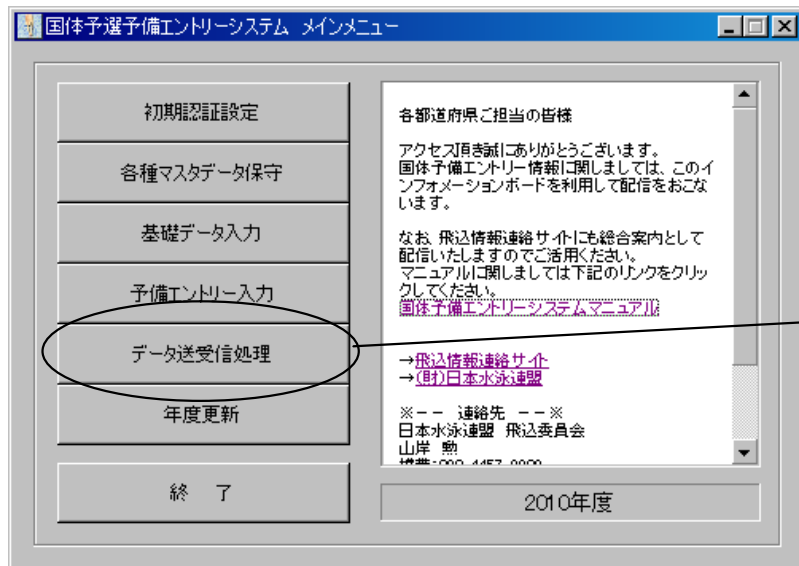

データ送受信処理を選択

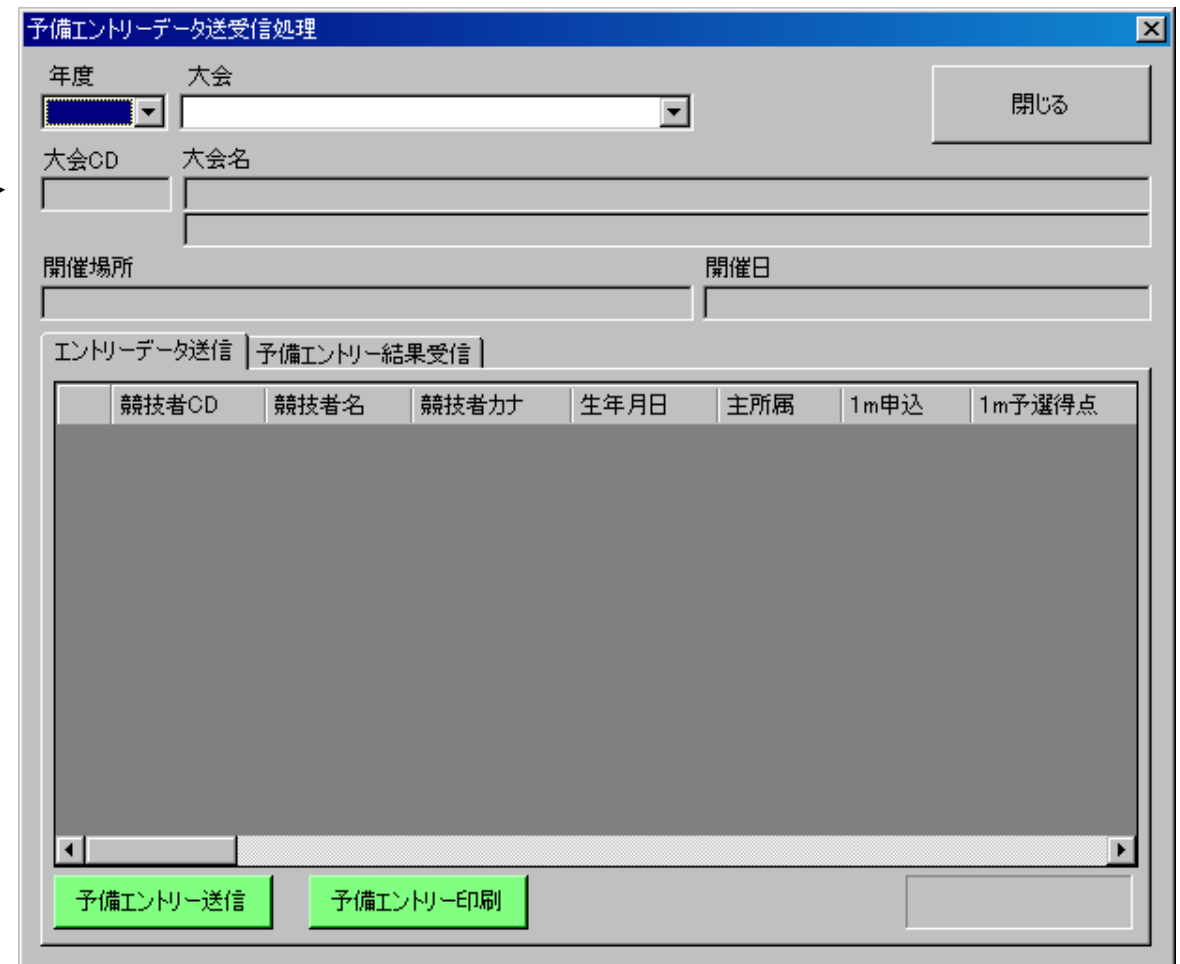

処理メニュー

- 予備エントリー印刷
- 予備エントリー送信
- エントリー結果受信
- エントリー結果印刷

各パーツの説明

登録大会呼び出し設定部分(共通)

予備エントリー処理部分

予備エントリーデータを送信します

エントリー結果処理部分

予備エントリーデータを印刷します

エントリー結果を受信します

エントリー結果を印刷します

予備エントリーデータ送受信処理

年度 大会 閉じる

大会CD 大会名

開催場所 開催日

エントリーデータ送信 | 予備エントリー結果受信

競技者CD	競技者名	競技者カナ	生年月日	主所属	1m申込	1m予選得点
-------	------	-------	------	-----	------	--------

予備エントリー送信 予備エントリー印刷

予備エントリーデータ送受信処理

年度 大会 閉じる

大会CD 大会名

開催場所 開催日

エントリーデータ送信 | 予備エントリー結果受信

クラス名	競技者CD	競技者名	競技者カナ	生年月日	主所属	3m申込	3m
------	-------	------	-------	------	-----	------	----

エントリー合否受信 確定エントリー印刷

予備エントリーの送信

登録大会呼び出し設定部分(共通)

登録済みの大会呼び出し設定部分は送信・受信ともに共通部分です。年度とそれに伴った大会をプルダウンから選択します。

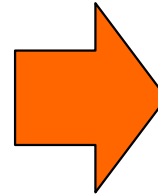

競技者CD	競技者名	競技者カナ	生年月日	主所属	1m申込	1m予選得点
9876543	小川 貴弘	オガワ タカヒロ	1990/07/15	日本大学	<input type="checkbox"/>	0

年度を設定して大会を選択すると右図のように詳細が表示されます。更にエントリーデータ欄には、先ほど予備エントリー登録を行った選手の一覧が表示されます。右下にステータスが表示されます。送信が行われていない場合は“未送信”と青で表示され、送信済みは赤で“送信済み”と表示されます。印刷は基礎データの時と同じような処理になります。

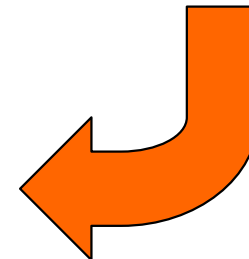

子備エントリーデータ送受信処理

年度 大会
2010 第65回国民体育大会

大会CD 大会名
120107 第65回国民体育大会
ゆめ半島千葉国体

開催場所 開催日
千葉県国際総合水泳場 2010/9/10~2010/9/12

エントリーデータ送信 | 子備エントリー結果受信

競技者CD	競技者名	競技者カナ	生年月日	主所属	1m申込	1m予選得点
9876543	小川 貴弘	オガワ タカヒロ	1990/07/15	日本大学	<input type="checkbox"/>	0

子備エントリー送信 子備エントリー印刷 未送信

子備エントリーデータ送受信処理

年度 大会
2010 第65回国民体育大会

大会CD 大会名
120107 第65回国民体育大会
ゆめ半島千葉国体

開催場所 開催日
千葉県国際総合水泳場 2010/9/10~2010/9/12

エントリーデータ送信 | 子備エントリー結果受信

競技者CD	競技者名	競技者カナ	生年月日	主所属	1m申込	1m予選得点
1234567	森 裕希	モリ ユウキ	1991/10/20	浦和一女高	<input type="checkbox"/>	0
9876543	小川 貴弘	オガワ タカヒロ	1990/07/15	日本大学	<input type="checkbox"/>	0

子備エントリー送信 子備エントリー印刷 送信済み

データ送信には、インターネット回線の接続が必須です。接続していないと右下の図のようなダイアログが表示されます。インターネット回線はデータカードでも(e-mobileやauカードなど)構いません。送信が完了すると上右図のように送信済みになります。

確認

選択された大会のオーダーを送信します。
<期限までは再送信が可>

OK キャンセル

確認

子備エントリーデータを送信しました！

OK

成功した場合

確認

接続に失敗しました。
回線およびプロバイダー等の確認をしてください。
※ファイアーウォール等の設定確認要

OK

接続が失敗
した場合

選出結果の受信

登録大会呼び出し設定部分(共通)

予備エントリーデータ送受信処理

年度 大会

大会CD 大会名

開催場所 開催日

閉じる

登録済みの大会呼び出し設定部分は送信・受信ともに共通部分です。年度とそれに伴った大会をプルダウンから選択します。

予備エントリーデータ送受信処理

年度 大会

大会CD 大会名

開催場所 開催日

閉じる

年度を設定して大会を選択すると右図のように詳細が表示されます。更にエントリーデータ欄には、先ほど予備エントリー登録を行った選手の一覧が表示されます。

結果ファイルは締切日以降、トップメニューのインフォメーション欄に結果ファイルのアップロードお知らせが掲示されます。

予備エントリーデータ送受信処理

年度 大会

大会CD 大会名

開催場所 開催日

エントリーデータ送信 予備エントリー結果受信

クラス名	競技者CD	競技者名	競技者カナ	生年月日	主所属	所属カナ	3m申込	3m
少年女子	1234567	森 裕希	モリ ユウキ	1991/10/20	浦和一女高	ウラワイチジョウ		
成年男子	9876543	小川 貴弘	オガワ タカヒロ	1990/07/15	日本大学	ニホンダイガク		

エントリー合否受信 確定エントリー印刷

予備エントリーデータ送受信処理

年度 大会

大会CD 大会名

開催場所 開催日

エントリーデータ送信 予備エントリー結果受信

クラス名	競技者CD	競技者名	競技者カナ	生年月日	主所属	所属カナ	3m申込	3m
少年女子	1234567	森 裕希	モリ ユウキ	1991/10/20	浦和一女高	ウラワイチジョウ		
成年男子	9876543	小川 貴弘	オガワ タカヒロ	1990/07/15	日本大学	ニホンダイガク		

確認

選出結果を受信しました!

OK

エントリー合否受信 確定エントリー印刷

確認

指定年度大会の選出結果を受信します。よろしいですか?

OK キャンセル

新規で結果を受け取る場合

確認

選出結果は受信済みです。もう一度受信しますか?

OK キャンセル

結果受取済みでもう一度受け取る場合

予備エントリーデータ送信処理

年度 大会
2010 第65回国民体育大会

大会CD 大会名
120107 第65回国民体育大会
ゆめ半島千葉国体

開催場所 開催日
千葉県国際総合水泳場 2010/9/10~2010/9/12

エントリーデータ送信 予備エントリー結果受信

クラス名	競技者CD	競技者名	競技者カナ	生年月日	主所属	所属カナ	3m
少年女子	1234567	森 裕希	モリ ユキ	1991/10/20	浦和一女高	ウラワイチヨウコウ	
成年男子	9876543	小川 貴弘	オカワ タカヒロ	1990/07/15	日本大学	ニホウダイガク	

エントリー可否受信 確定エントリー印刷

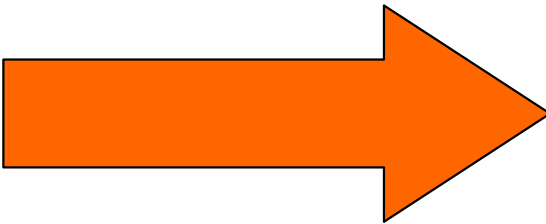

ページ設定

用紙オプション
用紙サイズ(Q)
A4 210 x 297mm

縦(Q) 横(A)

背景の色とイメージを印刷する(C)
縮小して全体を表示できるようにする(S)

余白(SI)
左(L): 18.8
右(R): 20
上(U): 18.8
下(D): 18.8

ヘッダーとフッター
ヘッダー(H): -空-
フッター(F): -空-
目付 (短い形式)

フォント変更(A)

OK キャンセル

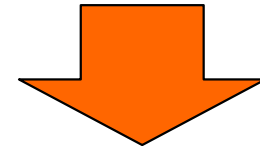

選出結果の印刷です。
選出結果も他の印刷と同じように
行います。縦横を横の設定にして
印刷してください。
なお、選出結果は人数枠で表示
します。誰が落ちて誰が残ったか
は表示しません。

印刷プレビュー

1ページ表示 縮小して全体を印刷する

◆◆◆国民体育大会エントリー選出決定通知書◆◆◆

2010年度 第65回国民体育大会 ゆめ半島千葉国体 <120107>

開催日 2010/09/10 ~ 2010/09/12

開催場所 千葉県国際総合水泳場

都道府県別登録情報

PREF_CD	都道府県	責任者名	責任者TEL
11	埼玉県	コタニ リキコ 小谷 理貴子	048-223-4567

入力担当者名 入力担当者住所 TEL/携帯 メールアドレス

ヤマキ シイサ 山岸 勲 〒330-0071 埼玉県さいたま市浦和区上木崎5-20-10-702 048-912-3456 090-1234-5678 isaodive@u01.gate01.com

国体予備エントリー申請競技者一覧

性別	クラス	競技者名 日本選手コード	所属	生年月日	3m飛板飛込			高飛込み		
					エントリー	標準点	予選得点	達成率	エントリー	標準点
女子	少年女子	森 裕希 1234567	浦和一女高	1991/10/20	160	251.05	156.91%	160	278.40	174.00%
男子	成年男子	小川 貴弘 9876543	日本大学	1990/7/15	240	308.35	128.48%	230	335.30	145.78%

貴都道府県は、第65回国民体育大会予備選出において2名のエントリー枠を獲得しました。
上表、国体予備エントリー申請競技者一覧より2名が本選に参加できます。

JAPAN Swimming Federation 財団法人日本水泳連盟 飛込委員会

2010/04/25

ページ(A) 1 / 1

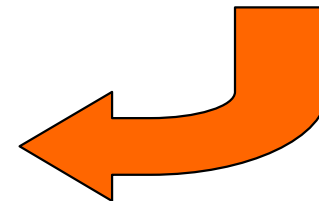

◆◆◆国民体育大会エントリー選出決定通知書◆◆◆

2010年度 第65回国民体育大会 ゆめ半島千葉国体 <120107>

開催日 2010/09/10 ~ 2010/09/12

開催場所 千葉県国際総合水泳場

都道府県別登録情報

PREF_CD	都道府県	責任者名	責任者TEL
11	埼玉県	コタニ リキコ 小谷 理貴子	048-223-4567

入力担当者名 入力担当者住所 TEL/携帯 メールアドレス

ヤマキ シイサ 山岸 勲 〒330-0071 埼玉県さいたま市浦和区上木崎5-20-10-702 048-912-3456 090-1234-5678 isaodive@u01.gate01.com

国体予備エントリー申請競技者一覧

性別	クラス	競技者名 日本選手コード	所属	生年月日	3m飛板飛込			高飛込み		
					エントリー	標準点	予選得点	達成率	エントリー	標準点
女子	少年女子	森 裕希 1234567	浦和一女高	1991/10/20	160	251.05	156.91%	160	278.40	174.00%
男子	成年男子	小川 貴弘 9876543	日本大学	1990/7/15	240	308.35	128.48%	230	335.30	145.78%

貴都道府県は、第65回国民体育大会予備選出において2名のエントリー枠を獲得しました。
上表、国体予備エントリー申請競技者一覧より2名が本選に参加できます。

年度更新

年度更新は、毎年シーズンが終了した後に、年度変わり前に行う処理です。

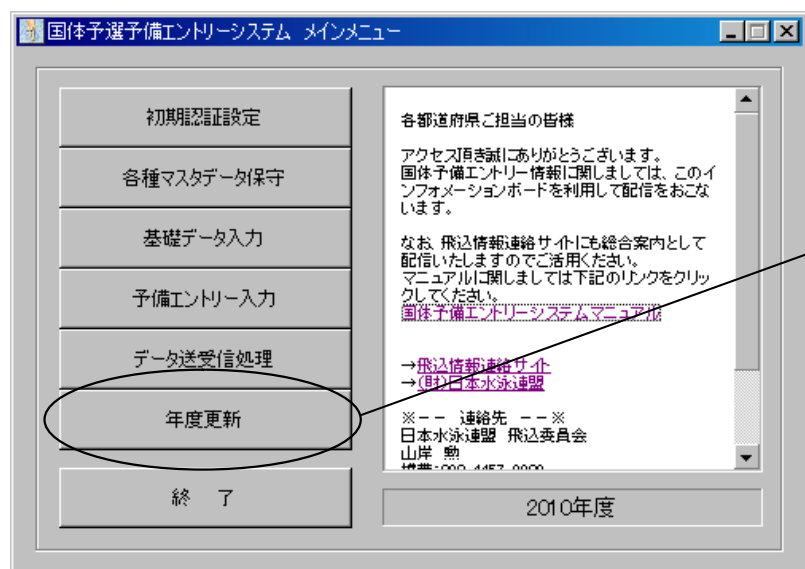

年度更新を選択

年度更新で出来ること

1. 翌年のマスターデータおよび予備エントリー、選出結果が処理できます。
2. 前年のデータの参照や出力

出来なくなること

1. 前年データのマスターデータ取得、予備エントリーの登録編集

