

## Web SWMSYS からのエントリーについて

今年度の日本選手権及び日本学生選手権の大会エントリーで Web エントリーを実施します。来年度以降、更に拡大する方向で進んでおりますので、各加盟団体で間違いのないように作業を進めてください。また、作業には A 団体コード(選手登録時に加盟団体から発行される5桁の番号)と B パスワードが必要となりますので、分からない場合は加盟団体に問い合わせをして調べておいてください。

更に今回実施される日本選手権と日本学生選手権では下記のような違いがあります。

選手の登録上、登録団体の区分が第1区分と第2区分があります。

大会名	第1区分 (学校・実業団)	第2区分 (クラブ・その他)
日本選手権	どちらでエントリーしても OK	どちらでエントリーしても OK
日本学生選手権	大学でログイン・エントリー	

わかりやすく説明しますと飛込の Web エントリーの場合、日本選手権においてはどちらでログイン(クラブでも学校でも。ただし両区分に登録があること)してもかまいません。たとえば JSS 宝塚の選手を JSS 宝塚でログインして学校名でエントリーしてもよいのです。その逆も問題ありません。ただ、学校でログインする場合は学校のログイン ID を確認しておく必要があります。それと日本学生選手権の場合は学連です。で学校が第一区分となります。よって大学でログインしてエントリーをすることになります。

### 1 ログイン

<http://www.japan-swimming.jp/webswmsys/LoginMember>

にアクセスし、ログインを行う。

【図1:トップページ】

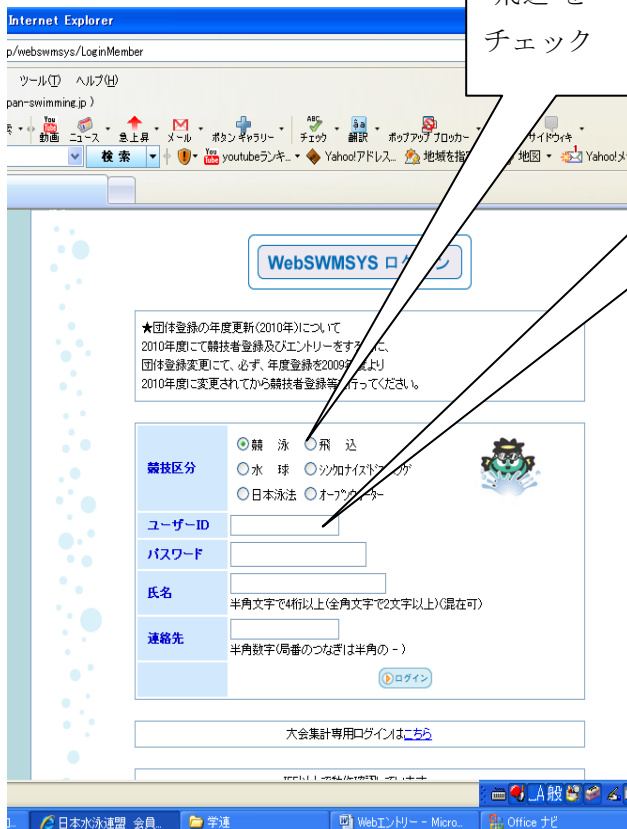

ユーザーID (団体コード5桁) とパスワード・氏名・連絡先を入力し「ログイン」する。

“飛込”を  
チェック

- ① “飛込”をチェックする。
  - ② “ユーザーID”と“パスワード”, “氏名”, “連絡先”を入力し, “ログイン”をクリックする。
- 注1. 競泳とクラブを共にしているチームは競泳から ID とパスワードを確認してください。
- 注2. 飛込のみ登録しているクラブや団体は, 団体登録時に発行された団体コード番号を加盟団体に確認してください。(情報システム委員に問う)
- 注3. 氏名と連絡先は, 操作を行っている人の氏名と連絡先で大丈夫です。

## 2 エントリー作業

【図2: 会員ページ】



①画面上部の“大会・記録”をクリックする。

②画面左に“●エントリー”，“エントリー報告”が表示されるので，“エントリー報告”をクリックする。

【図3: 大会一覧ページ】

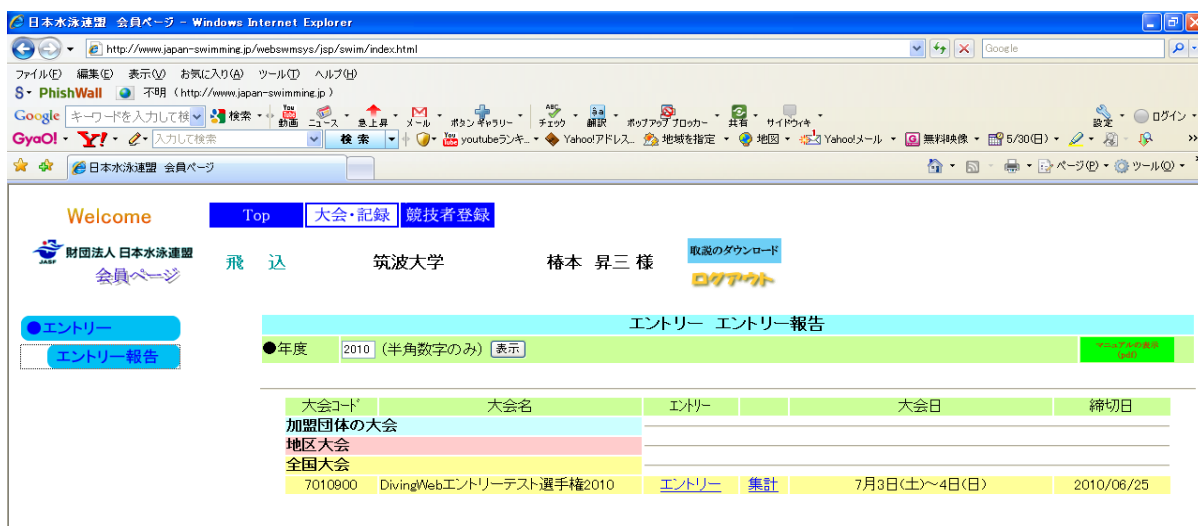

③上記画面が表示されたら、エントリーする大会の“エントリー”をクリックする。

注1 エントリー報告から大会のエントリーをクリックして表示するまでに30秒から1分かかります遅いのですが閉じないでください。

### 3 大会エントリー入力

【図4: 大会エントリー】

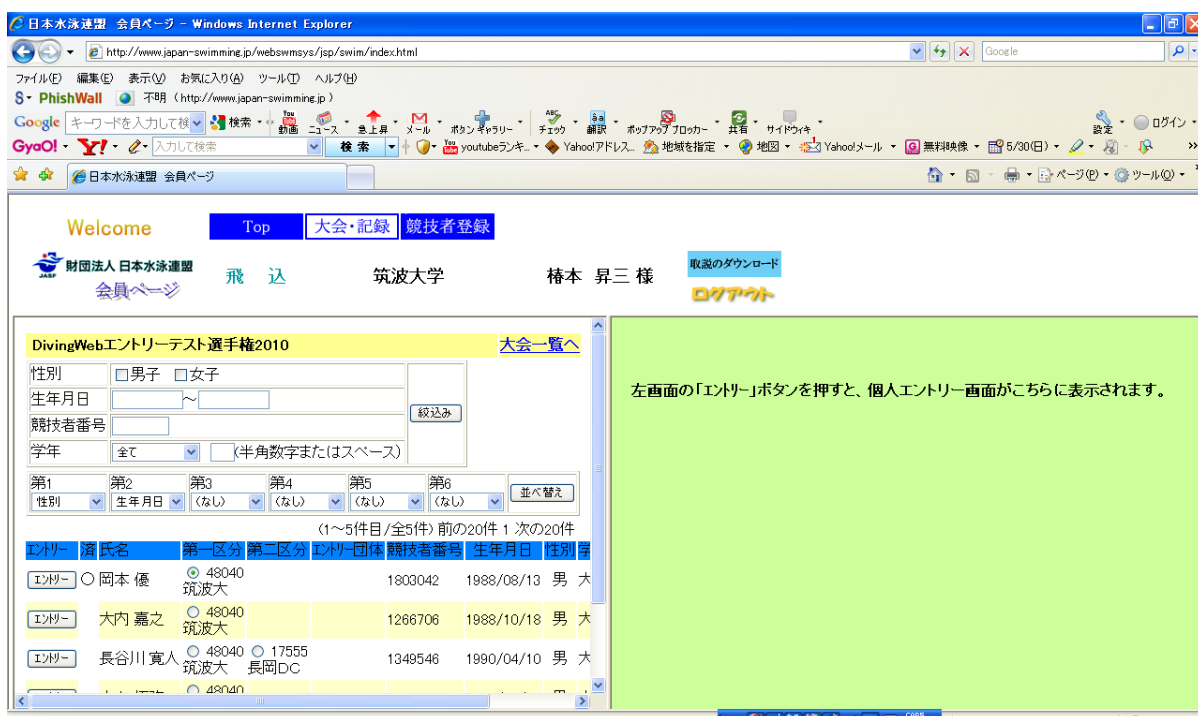

①選手登録されている選手が表示されるので、選手氏名の左の“エントリー”ボタンをクリックする。

【図5: エントリー入力画面(上)】

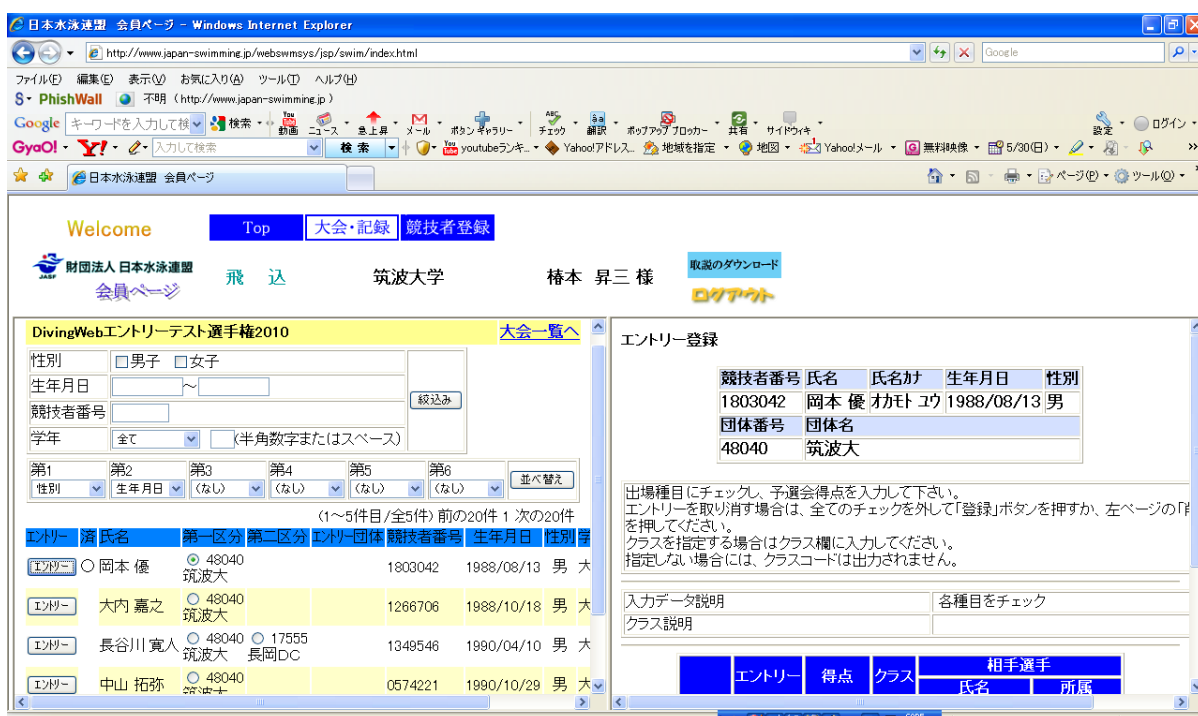

②画面右側に、選手の登録内容が表示されます。種目のエントリーと予選会得点を入力する欄が下にありますので画面を下にスクロールしてください。

【図6: エントリー入力画面(下)】

エントリーを取り消す場合は、全てのチェックを外して「登録」ボタンを押すか、左のボタンを押してください。  
 クラスを指定する場合はクラス欄に入力してください。  
 指定しない場合には、クラスコードは出力されません。

エントリーする種目にチェックをする。

入力データ説明  
 クラス説明

	エントリー	得点	クラス	相手選手	
				氏名	所属
1m	<input type="checkbox"/>				
3m	<input checked="" type="checkbox"/>	430.50			
高飛込	<input checked="" type="checkbox"/>	369.75			
シンク板	<input type="checkbox"/>				
シンク高	<input type="checkbox"/>				

標準得点等予選会の記録が必要な場合は記入する。

必要事項の記入が終わったら、登録ボタンをクリックする。

登録 キャンセル

注1 標準得点がある大会に関しては、“得点”欄に予選会記録を記入する。

③ 必要事項の入力が済んだら、“登録”ボタンをクリックする。

注2 図5の通り、入力が完了した選手氏名欄の左に“○”が表示されます。

#### 4 大会エントリー集計

エントリーの入力が終わったら、集計を行ってください。

【図7: 大会一覧画面】

日本水泳連盟 会員ページ - Windows Internet Explorer

http://www.japan-swimming.jp/webswmsys/jsp/swim/index.html

Welcome Top 大会・記録 競技者登録

財団法人 日本水泳連盟 会員ページ 飛込 筑波大学 椿本 昇三 様 取説のダウンロード ログアウト

● エントリー エントリー報告

●年度 2010 (半角数字のみ) 表示

大会コード	大会名	エントリー	大会日	締切日
加盟団体の大会				
地区大会				
全国大会				
7010900	DivingWebエントリーテスト選手権2010	エントリー 集計	7月3日(土)~4日(日)	2010/06/25

①□ エントリーの登録を行った大会の“集計”ボタンをクリックしてください。

【図8:エントリー集計画面①】

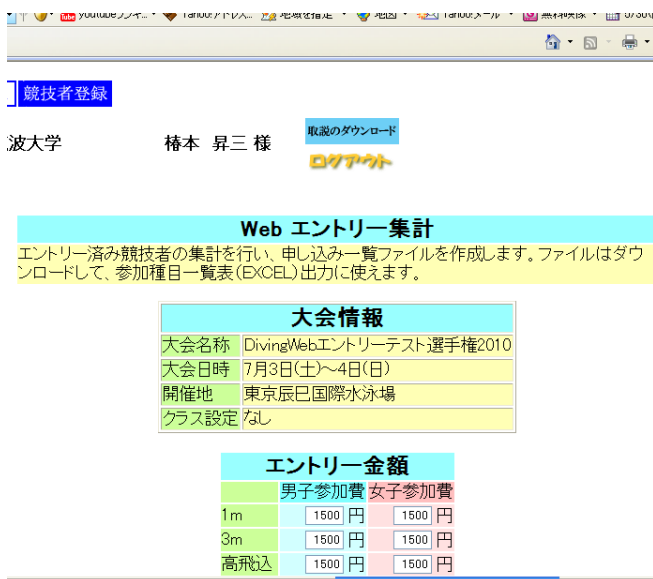

【図8:エントリー集計画面②】

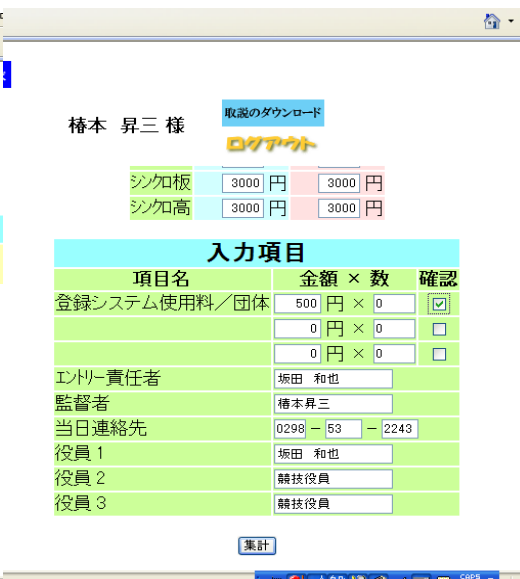

①入力項目のチェック欄，“エントリー責任者”，“競技役員”（帯同審判員）等の必要事項を記入し，“集計”ボタンをクリックしてください。

申込内訳書を印刷する場合は、Web 印刷機能を使用します。今までの Excel プリントと違いブラウザから印刷できますので簡単です。Excel プリントは、学校に提出をしたり、職場の承認をもらったりする場合に使用してください。

Web 印刷機能を使用する場合は、下段の「ブラウザで表示」ボタンをクリックして集計画面を印刷して申込時に添付してください。（必ず、内容の確認をする事）



ブラウザで表示をクリックした際に表示されるサンプル↓

大会情報			
大会名称	辰巳杯飛込競技会		
大会日時	1月31日(月)		
開催地	東京国際水泳場		
クラス設定	あり		

エントリー金額						
	男子参加費	数	金額	女子参加費	数	金額
1m	500円	2	= 1,000円	500円	0	= 0円
3m	500円	2	= 1,000円	500円	0	= 0円
高飛込	500円	2	= 1,000円	500円	0	= 0円
シクロ板	500円	2	= 1,000円	500円	0	= 0円
シクロ高	500円	1	= 500円	500円	0	= 0円
	男子小計		4,500円	女子小計		0円

入力項目			
項目名	金額 × 数	金額	
駐車チケット	1000円 × 1	1,000円	
お弁当	800円 × 3	2,400円	
PHOTO用ID	1000円 × 1	1,000円	
エントリー責任者	高橋信之		
監督者	小山利一		
当日連絡先	03 - 3404 - 7801		
役員 1	競技役員		
役員 2	競技役員		
役員 3	競技役員		
項目費小計			4,400円
			<b>合計 8,900円</b>

エントリー明細																			
No	競技者番号	団体番号	団体名	氏名	カナ	1m	3m	高飛込	シクロ板	シクロ高	申込団体								
			略称	生年月日	ローマ	クラス	得点	クラス	得点	クラス	得点	相手選手							
1	0123456	13001	都立青山高校 都・青山	山本翔太郎	ヤマモト ショウタロウ	01	100.0	01	101.0	01	102.0	01	103.0	大野 進	都・青山		13001		
2	2345678	13001	都立青山高校 都・青山	大野進	オホノ ススム	01	103.0	01	104.0	01	105.0	01	103.0	山本翔太郎	都・青山		13001		
3	3456789	13001	都立青山高校 都・青山	加藤諒二	カトウ ジョウジ											0	109.0	坂本稔彦 赤坂高校	13001

Excel プリントソフトを使用する場合は zip 圧縮のファイルをダウンロードしてください。

【図9: エントリー集計画面③】

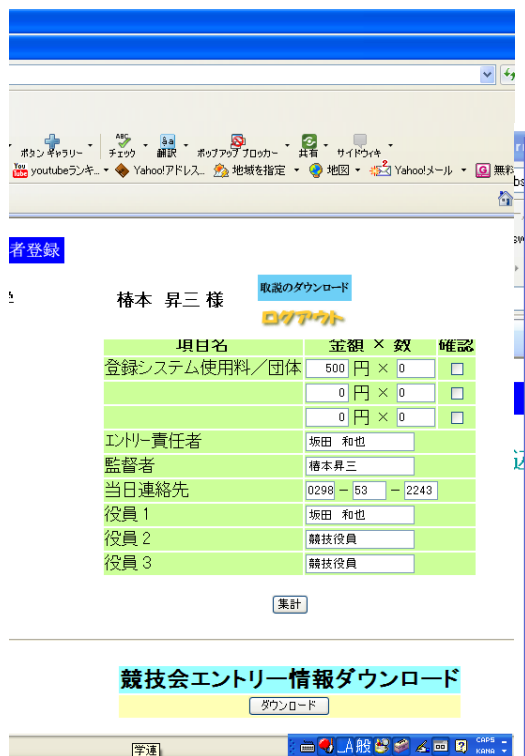

【図10: ダウンロード画面】

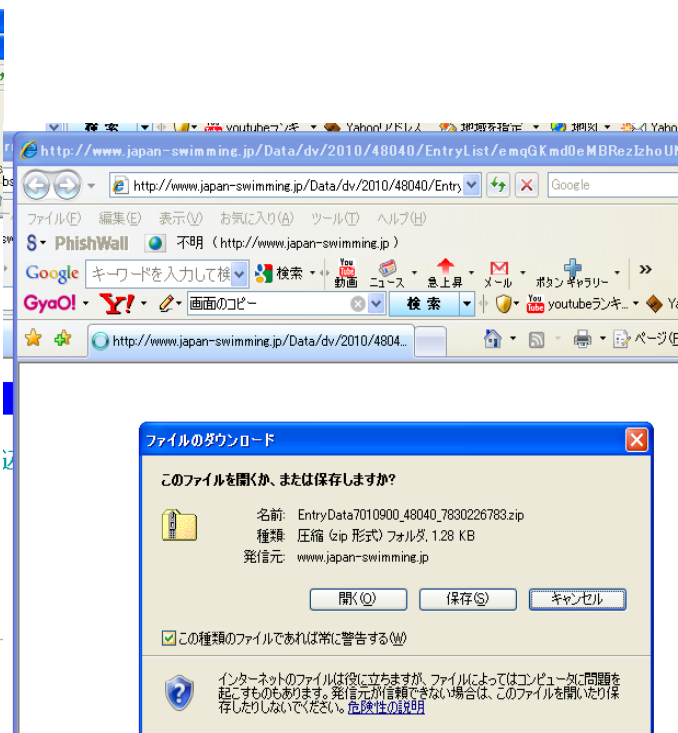

## 5 大会エントリーデータの解凍

①下記の URL から出力用の専用プログラムをダウンロードし (ZIP 圧縮済み) 解凍後, “setup.exe” を起動しインストールを行ってください。

URL

<http://swim.seiko.co.jp/diving/webreport/setup.zip>

【図11: セットアップ】

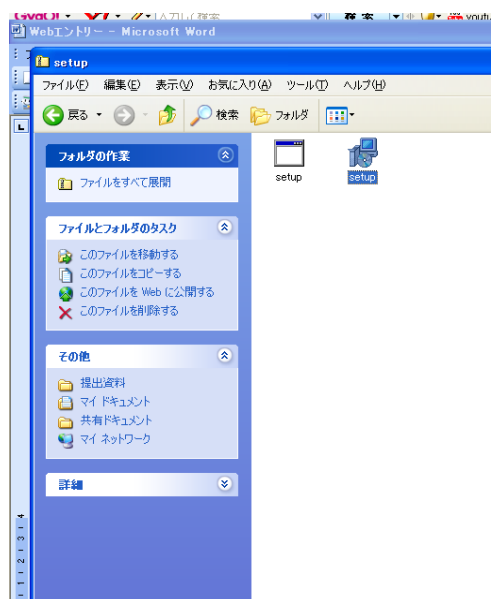

【図12: インストール】

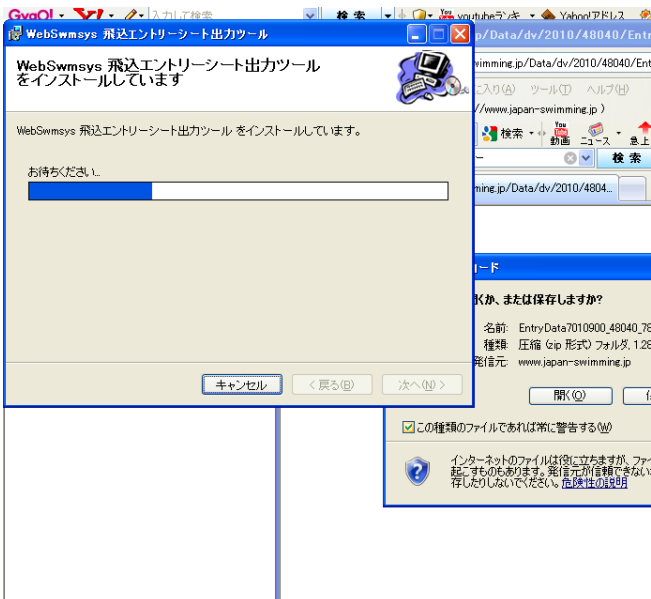

## セットアップ時の注意！

WindowsXP の場合は、インストール先に表示されている C:\Program Files¥・・・でかまわないのですが Windows Vista および Windows 7 にインストールする際は、¥Program Files の部分を消してインストールを行ってください。

【図13:出力ツール】

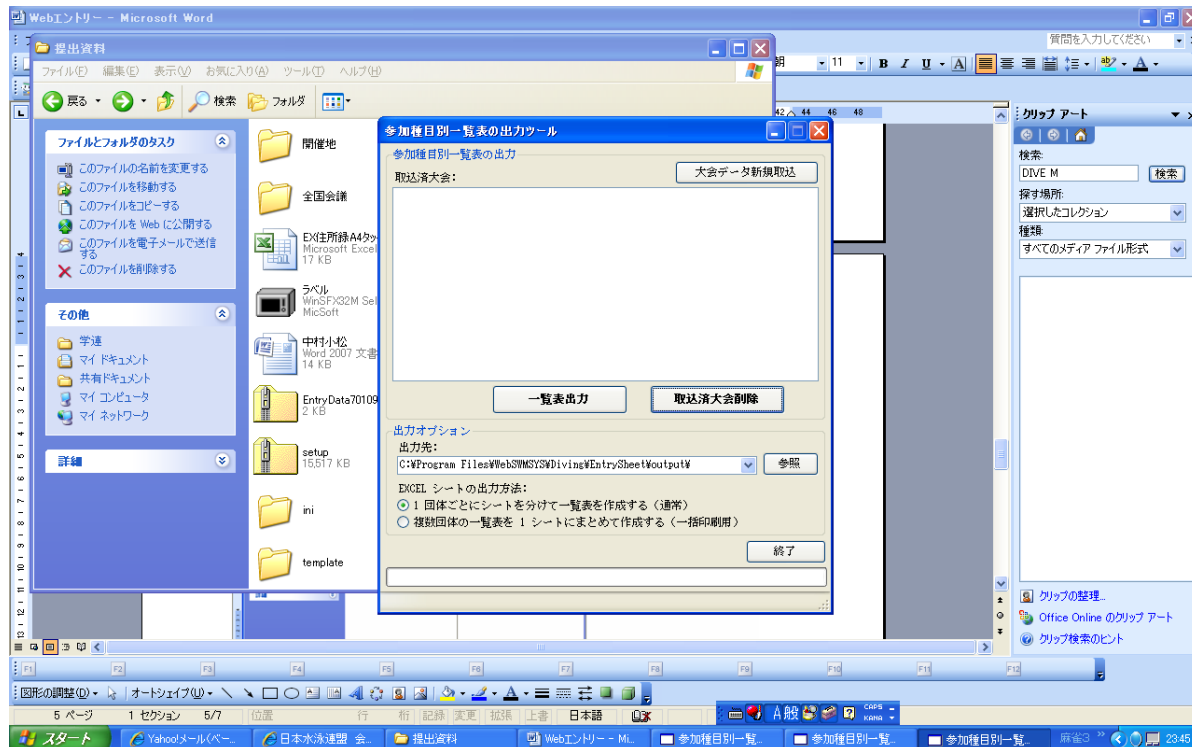

- ①  大会エントリーの Zip ファイルを取り込みます。
- ②  出力プログラムを起動して、“大会データ新規取込”ボタンをクリックし、先ほどのダウンロード集計 zip を選択して読み込ませてください。

## ここでも注意！

WindowsXP の場合、出力先に表示されている C:\Program Files¥・・・でかまわないのですが Windows Vista および Windows 7 は出力先の ¥Program Files の部分を消してください。

【図14:出力ツール取込画面】

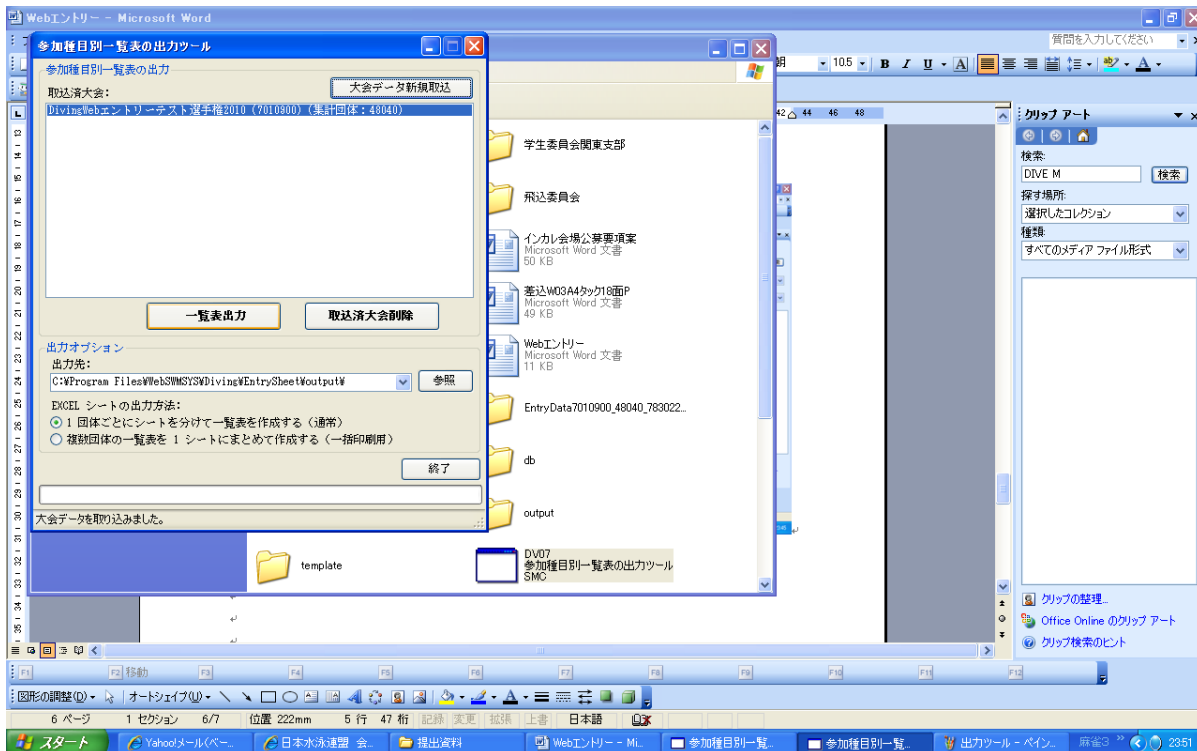

①“一覧表出力”ボタンをクリックします。

【図15:取込データ出力画面】

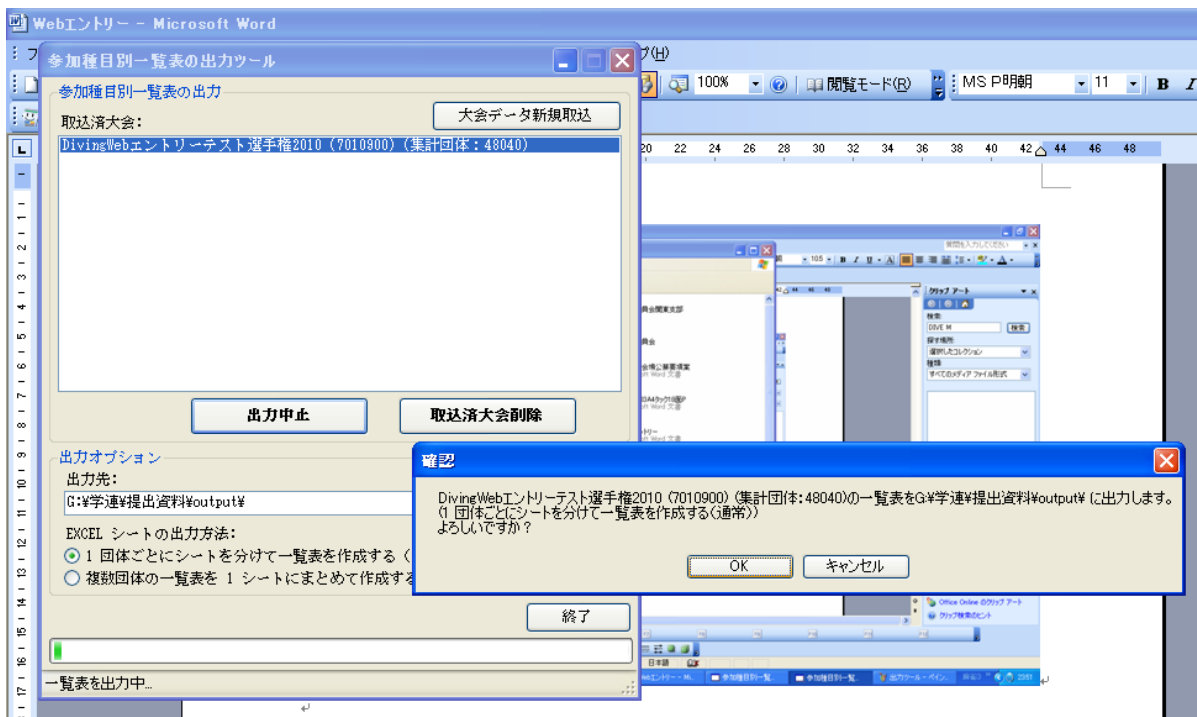

## 6 エントリーオーダーシートのプリント

①出力が完了すると、エクセルを使用した印刷画面が表示されます。



【図16:オーダーシート】

A1 大会名																											
A	B	C	E	F	G	H	I	J	K	M	N	P	Q	S	T	V	W	X	Z	AA	AB	AC	AD	AE	AF	AK	
1	大会名		DivingWebエントリーテスト選手権2010								開催日		7月3日(土)~4日(日)				開催地		東京辰巳国際水泳場								
3			所属No		登録団体名(学校名)								所在地														
4			48040		筑波大								〒305-8574 つくば市天王台1-1-1体育科学系														
5			監督者氏名				連絡先				大会当日連絡先																
6	参加種目別一覧表		楢本昇三				印				0298-53-2243				0298-53-2243												
8			男子		1m		3m		高飛込		シク板		シク高		競技役員												
9	学種	学年	氏名	クラス	種別	得点	種別	得点	種別	得点	種別	得点	相手選手	種別	得点	相手選手	坂田 和也										
10	1	大	4	岡本 優			○	430.50	○	369.75							競技役員										
11																	競技役員										
12																	競技役員										
13																	連絡欄										
14																	1 ページ										
15																											
16																											
17																											
18																											
19																											
20																											
21																											
22																											
23																											
24																											
25																											
26																											
27																											
28																											
29																											
30																											
31	上記の者は本団体(本校在学生徒)で標記大会に出場する資格を保証し参加を認めます。																										
32	年 月 日 責任者																										

②エントリー内容を確認し、間違いがなければプリントアウトを行い、押印をして加盟団体に送付する。

以上が手順となります。

※要項上の集計帳票とは Web プリントおよび Excel プリントを使用して出力されたもの、どちらも示します。職場や学校等への対応によって使用する帳票が異なりますが基本的に Web プリントで集計されたもの添付いただければエントリーに関しましては問題ございません。

このシステムに関してご不明な点や不具合がございましたら、

財団法人日本水泳連盟

競技委員会/飛込委員会 山岸 勲

PC: [isaodive@u01.gate01.com](mailto:isaodive@u01.gate01.com)

までご連絡ください。